



पुणे महानगरपालिका



अंदाजपत्रक वर्ष २०१६-१७
(अ+क)

महाराष्ट्र महानगरपालिका अधिनियम,
कलम ९५ अन्वये
मा. महापालिका आयुक्त यांनी तयार केलेले



पुणे महानगरपालिका



पुणे शहरासाठी पुढील ५ वर्षातील महत्वपूर्ण प्रकल्प

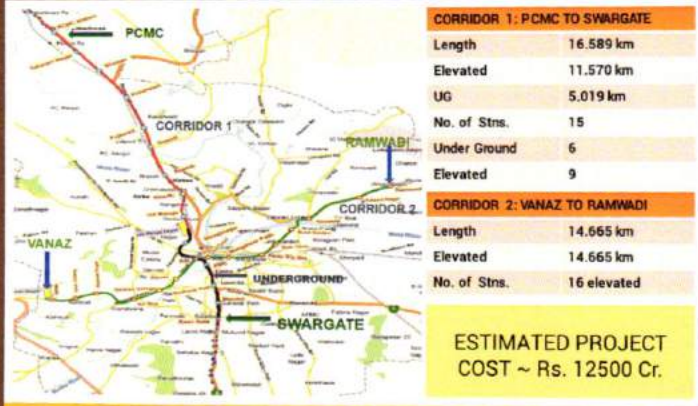

पुणे मेट्रो प्रोजेक्ट



एच. सी. एम. टी. आर (३५ कि. मी.)



कॅपिंग

Project Components	Cost (Rs. in crore)
A Sewerage Works	791.00
B Non Sewerage Works	21.60
C Land Acquisition cost	33.12
D Project Management Consultancy	48.56
E Service tax on item at D @ 14%	6.80
F Centage on items at A & B @ 8%	65.00
G Price Escalation	24.18
Grand Total (A+B+C+D+E+F+G)	990.26



भारत सरकार व जायका यांचेमार्फत मुळा मुठा नदी प्रदूषण कमी करणे



River Front Development

पुणे शहरातील पाऊसपूर पाणी व्यवस्थापन

नाल्याचा गोषवारा

- एकूण नाले व उपनाले संख्या - २३४
- नाल्याची एकूण लांबी - ३६२ कि.मी
- संपूर्ण अडथळा असणाऱ्या नाल्यांची लांबी - १५.३० कि.मी
- अंशतः अडथळा असणाऱ्या नाल्याची लांबी - ५०.२० कि.मी
- वारंवार पूर येणाऱ्या नाल्यांची लांबी - २०.०० कि.मी
- बांधकाम केलेल्या (चॅनलाईज्ड) नाल्याची लांबी - २६.३० कि.मी

रस्त्यालगतची पावसाळी गटारे

- रस्त्याची एकूण लांबी - २००० कि.मी
- अस्तित्वातील रस्त्यालगतची पावसाळी गटारे - ५५ कि.मी
- प्रस्तावित रस्त्यालगतची पावसाळी गटारे - १०२८ कि.मी

Uruli Garbage Depot Capping

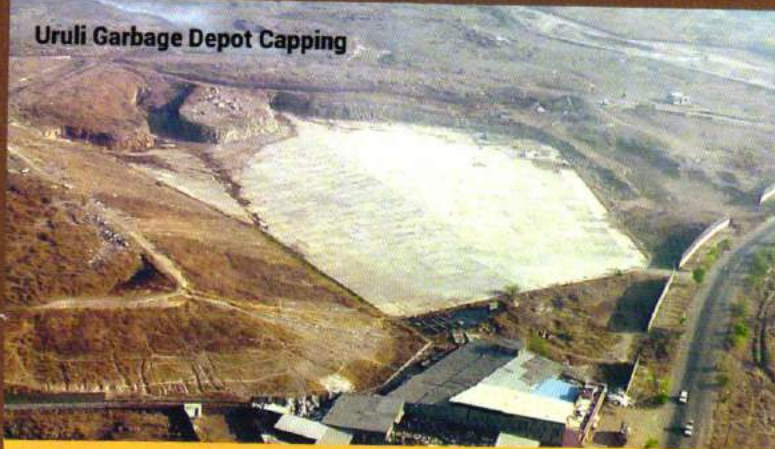

शास्त्रीय भूभराव

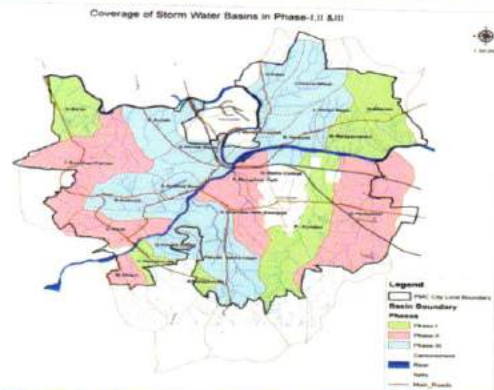

पुणे शहराचा ड्रेनेज नकाशा

पुणे महानगरपालिका



पर्यटन व पुरातन वास्तू संवर्धन



तानाजी मालुसरे परिसर सुशोभिकरण



नानावाडा फ्रिडम फायटर शो व म्युझियम तयार करणे



हेरिटेज व्हॉक



पुणे दर्शन बस टूर



पुणे टुरिझम अनुषंगाने ब्रॉशर्स, पोस्टर्स

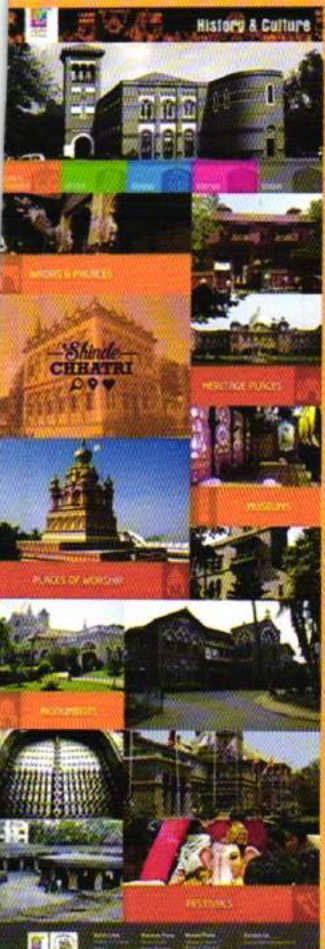

पुणे टुरिझम अनुषंगाने ब्रॉशर्स, पोस्टर्स



लाल महाल सुशोभिकरण व नूतनीकरण प्रकल्प



पुणे ब्रॅंडिंगसाठी विशेष लोगो



हेरिटेज वॉक व ऐतिहासिक वास्तूचे सुशोभिकरण



किश्रामवागवाडा, सांस्कृतिक पर्यटन केंद्र विकसित करणे

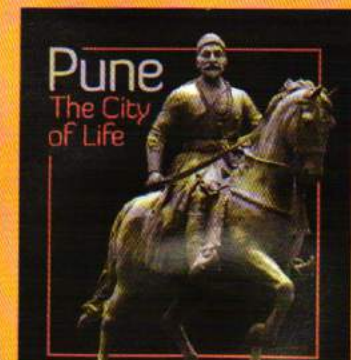

कोंफी टेबल वुक

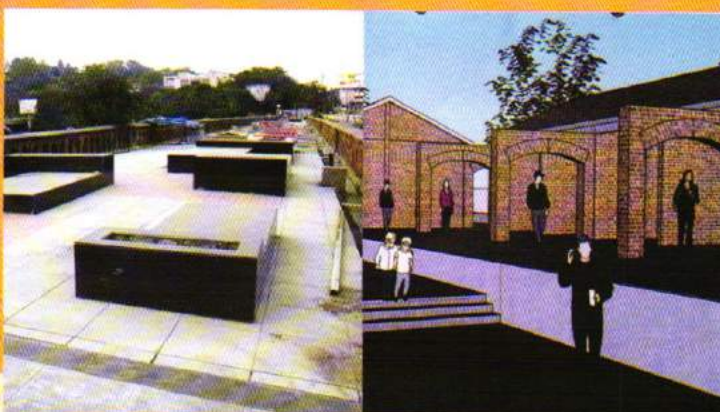

पुणे महानगरपालिका



ज. ने. रा. श. पु. अ. आणि अमृत अभियान अंतर्गत चालू असलेली महत्वाची कामे व प्रस्तावित कामे

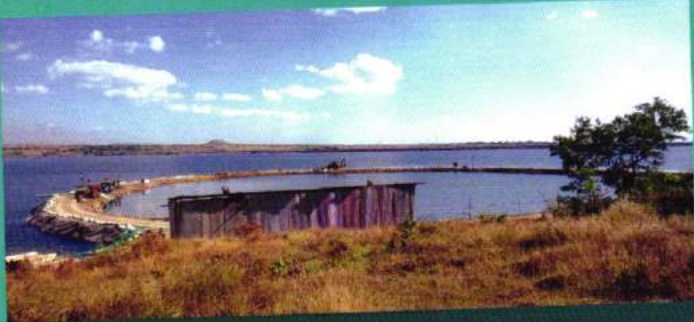

भामा आसखेड प्रकल्प



वडगाव (वु.) स.न. ४३ जलशुद्धीकरण केंद्र (१२५ एम.एल.डी.)



Development Plan at Rajiv Gandhi Zoo Park, Katraj, Pune



Water Supply Sources for Pune City



Proposed Water Supply Zone Pune - 2022



आळंदी रोड बी.आर.टी.



बी.आर.टी. स्टेशन

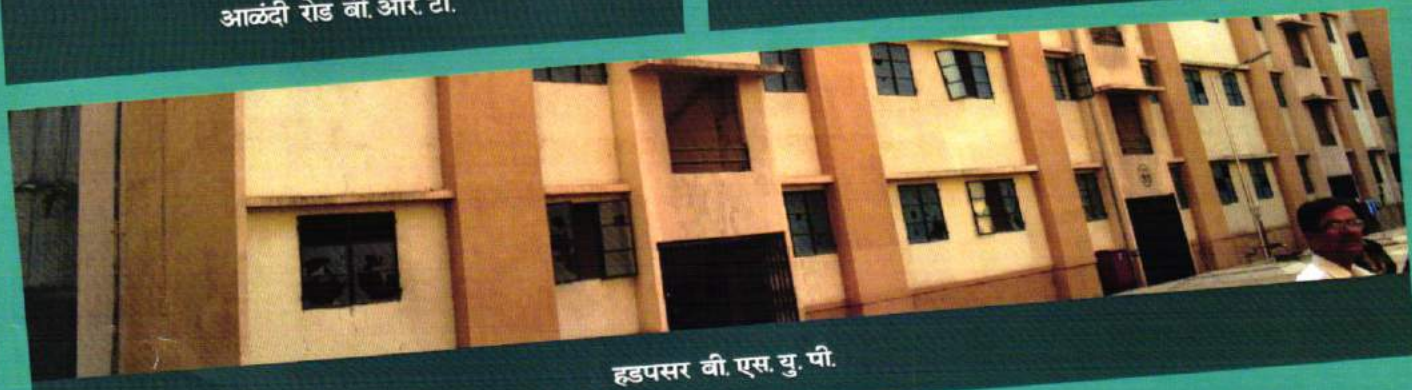

हडपसर बी.एस.यु.पी.

पुणे महानगरपालिका

जमाखर्च व इतर माहितीची तक्तेवारी

तक्ता क्र. १ : महसुली उत्पन्न

तक्ता क्र. २ : महसुली खर्च

तक्ता क्र. ३ : एकूण भांडवली खर्च

तक्का क्र. १

पुणे महानगरपालिकेचे महसुली उत्पन्न (सन 2002-03 ते 2016-17)

(आकडे कोटीत)

वर्ष	सर्वसाधारणपट्टी रुपये	पाणीपट्टी रुपये	सफाईपट्टी रुपये	जकात कर रुपये	स्थानिक संस्था कर रुपये	करांव्यतिरिक्त रुपये	सरकारी अनुदान रुपये	एकूण रुपये
2002 - 2003	74.29	63.39	22.60	246.70		119.38	35.10	561.45
2003 - 2004	67.94	75.68	28.01	265.27		122.14	40.16	599.21
2004 - 2005	74.35	72.51	29.04	324.95		154.84	49.56	705.25
2005 - 2006	110.44	88.61	41.42	442.01		310.45	53.96	1046.90
2006 - 2007	118.18	89.61	46.11	552.52		288.54	62.25	1157.21
2007 - 2008	113.79	91.33	41.32	683.21		465.14	318.24	1713.04
2008 - 2009	151.75	111.01	56.34	646.17		431.89	178.15	1575.31
2009 - 2010	157.73	105.85	56.55	632.13		630.16	449.23	2031.64
2010 - 2011	173.48	135.63	70.35	940.94		882.46	132.36	2335.21
2011 - 2012	226.42	127.10	88.19	1093.26		910.10	331.47	2776.54
2012 - 2013	267.97	153.13	99.20	1148.75	0.01	1054.41	238.65	2962.12
2013 - 2014	304.15	139.81	128.21	2.95	1030.82	1111.13	265.07	2982.14
2014 - 2015	318.56	194.40	150.52	22.45	1280.88	1254.37	104.55	3325.74
2015 - 2016 (अंदाज)	505.00	322.50	203.67	0.00	1495.58	1653.78	298.96	4479.48
2016 - 2017 (अंदाज)	484.09	338.45	198.60	0.00	1550.00	2111.88	515.96	5198.98

(3)

तक्का क्र. 2

पुणे महानगरपालिकेचा महसुली खर्च सन (2002-03 ते 2016-17)

(आकडे रुपये कोटीत)

वर्ष	महसूल निधी सेवकवर्ग खर्च पगार वगैरे	तसलमात दुबेरजी सेवकवर्ग खर्च	सेवकवर्गावरील एकूण खर्च	महसूल निधी एकूण खर्च
2002 - 2003	227.68	0.97	228.65	844.26
2003 - 2004	245.53	1.60	247.13	831.77
2004 - 2005	262.99	0.95	263.94	797.81
2005 - 2006	277.92	0.95	278.87	1214.96
2006 - 2007	303.08	1.06	304.14	1216.69
2007 - 2008	296.10	0.99	297.10	1886.48
2008 - 2009	317.00	1.07	318.07	2088.95
2009 - 2010	386.05	0.19	386.24	2905.53
2010 - 2011	598.15	2.01	600.17	2552.03
2012 - 2013	747.79	2.21	750.00	3373.27
2013 - 2014	822.24	2.48	824.73	3825.91
2014 - 2015	906.19	3.01	909.20	3712.70
2015 - 2016 (अंदाज)	1239.50	2.90	1242.40	4479.48
2016 - 2017 (अंदाज)	1086.00	4.00	1090.00	5198.98

तक्का क्र. 3

पुणे महानगरपालिकेचा महसुली खर्च सन (2002-03 ते 2016-17)

(आकडे रुपये कोटीत)

वर्ष	भांडवली निधी खर्च	उपनगरे विकास निधी खर्च	झोपडपट्टी निर्मूलन व पुनर्वसन निधी खर्च	यंत्रसामग्री घसारा निधी खर्च	भूमी संपादन निधी खर्च	एकूण खर्च
2002 - 2003	375.27	5.50	26.81	11.30	10.00	428.88
2003 - 2004	353.10	0.00	20.12	9.50	10.00	392.71
2004 - 2005	241.31	0.00	23.86	11.45	10.00	286.62
2005 - 2006	601.02	0.00	27.21	13.72	30.88	672.83
2006 - 2007	500.43	0.00	34.89	20.68	4.70	560.70
2007 - 2008	653.88	0.00	29.48	8.23	94.10	785.68
2008 - 2009	1151.53	0.00	90.96	16.12	63.39	1321.99
2009 - 2010	1169.47	0.00	130.45	5.87	30.21	1335.99
2010 - 2011	1054.60	0.00	105.25	17.09	25.30	1202.24
2011 - 2012	1111.26	0.00	126.52	47.67	25.45	1310.90
2012 - 2013	1614.40	0.00	95.57	53.50	36.18	1799.65
2013 - 2014	1845.53	0.00	140.74	20.15	60.00	2066.41
2014 - 2015	1605.68	0.00	110.60	8.41	64.61	1789.29
2015 - 2016 (अंदाज)	2023.43	0.00	143.24	18.82	54.00	2239.50
2016 - 2017 (अंदाज)	2174.98	0.00	65.05	17.10	75.00	2332.13

जमा तपशिल	उत्पन्नाचा तक्ता (सन 2007-08 ते 2016-17) (आकडे कोटीमध्ये)									
	0708 जमा	0809 जमा	0910 जमा	1011 जमा	1112 जमा	1213 जमा	1314 जमा	1415 जमा	1516 मनपा	1617 आयुक्त
स्वतःचे उत्पन्न :-										
वर्षारंभीची शिल्लक				0.02	0.02	0.02	0.02	0.02	0.02	0.02
१. करांचे उत्पन्न :-										
आयातकर	683.21	646.17	632.13	940.94	1,093.26	1,148.75	2.95	22.45		
स्थानिक संस्था कर						0.01	1,030.82	1,280.88	1,495.58	1,550.00
मिळकतकर	179.68	238.67	245.19	293.73	378.64	444.12	536.62	589.52	927.89	856.41
एकूण करांचे उत्पन्न	862.89	884.84	877.32	1,234.67	1,471.90	1,592.87	1,570.39	1,892.85	2,423.47	2,406.41
२. करांव्यतिरिक्त उत्पन्न :-										
शहर विकास चार्जेस व बांधकाम परवानगी	352.02	244.60	288.04	583.69	608.98	620.25	610.45	606.21	744.10	935.10
पाणीपट्टी	91.33	111.01	105.85	135.63	127.10	153.13	139.81	194.40	322.50	338.45
इतर	89.12	156.77	146.50	249.30	237.31	357.54	396.42	527.86	490.46	875.06
एकूण करांव्यतिरिक्त उत्पन्न	532.47	512.38	540.38	968.62	973.39	1,130.93	1,146.68	1,328.48	1,557.06	2,148.61
एकूण महसूल उत्पन्न	1,395.37	1,397.22	1,417.70	2,203.29	2,445.29	2,723.80	2,717.07	3,221.33	3,980.53	4,555.02
अनुदान :-										
विकासाच्या योजनेपोटी अनुदान	3.93	4.44	2.69	4.70	6.03	8.98	5.38	8.59	6.60	8.00
इतर अनुदान	313.74	173.66	446.25	127.23	325.22	229.33	259.69	95.82	292.36	507.96
एकूण अनुदान	317.67	178.10	448.94	131.93	331.25	238.32	265.07	104.41	298.96	515.96
कर्ज			165.00						200.00	128.00
एकूण उत्पन्न	1,713.04	1,575.31	2,031.64	2,335.23	2,776.56	2,962.14	2,982.16	3,325.76	4,479.50	5,199.00

खर्च तपशिल	खर्चाचा तक्ता (सन 2007-08 ते 2016-17) (आकडे कोटीमध्ये)									
	0708 खर्च	0809 खर्च	0910 खर्च	1011 खर्च	1112 खर्च	1213 खर्च	1314 खर्च	1415 खर्च	१५१६ मनपा	1617 आयुक्त
महसूल खर्च :-										
सेवकवर्ग खर्च	296.10	317.00	386.05	598.15	658.49	747.79	822.24	906.19	1,239.50	1,086.00
प्राथमिक शिक्षण	88.14	99.38	123.83	168.95	199.41	217.53	245.49	240.88		335.68
वीज खर्च व दुरुस्ती	97.52	94.87	105.77	105.33	120.57	136.11	149.53	169.89	143.45	212.84
पाणी खर्च	24.16	17.68	35.01	30.51	30.01	25.18	27.28	28.73	23.32	28.00
औषधे खर्च	16.95	20.69	26.65	27.62	35.49	44.95	55.90	58.74	46.02	57.28
इतर खर्च	116.84	150.80	164.95	130.15	162.07	233.95	286.42	374.43	565.54	856.00
देखभाल दुरुस्ती	4.64	8.67	7.91	6.07	9.08	11.17	16.13	14.13	18.13	21.87
पेट्रोल व डिझेल खर्च	14.74	15.52	12.86	13.92	15.74	23.00	29.57	25.24	22.91	28.10
क्षेत्रिय कार्यालयाने करावयाची कामे						62.86	55.00	38.73	54.58	129.66
महसूल खर्च	659.08	724.61	863.03	1,080.71	1,230.85	1,502.55	1,687.56	1,856.96	2,113.44	2,755.43
कर्ज परतफेड व व्याज	16.12	16.26	16.36	38.68	38.20	40.23	38.55	38.66	83.56	66.45
घसारा	2.46	5.67	5.13	5.10	5.27	6.38	6.47	9.12	12.07	12.57
वॉर्डस्तरीय कामे	8.97	21.08	20.87	17.44	21.24	24.46	26.92	18.68	30.92	32.40
एकूण महसूल खर्च	686.62	767.62	905.39	1,141.93	1,295.56	1,573.62	1,759.49	1,923.41	2,239.98	2,866.85
भांडवली खर्च	912.96	1,018.39	1,285.46	699.47	1,230.85	1,253.10	1,407.54	1,271.99	2,239.50	2,332.13
वर्षाअखेरची शिल्लक				0.02	0.02	0.02	0.02	0.02	0.02	0.02
एकूण खर्च	1,599.59	1,786.02	2,190.85	1,841.43	2,526.43	2,826.74	3,167.05	3,195.42	4,479.50	5,199.00

भांडवली खर्च - अंदाजपत्रक 'अ'	0708 खर्च	0809 खर्च	0910 खर्च	1011 खर्च	1112 खर्च	1213 खर्च	1314 खर्च	1415 खर्च	1516 मनपा	1617 आयुक्त
भवन विभाग	26.50	46.89	77.05	66.84	109.66	107.25	132.64	132.85	265.66	120.78
पथांची झाडलोट / घनकचरा व्यवस्थापन विभाग				30.28	27.39	42.12	51.24	39.38	117.34	68.30
पथ विभाग	198.99	212.58	201.55	169.25	295.42	236.46	338.50	304.45	585.16	330.94
वाहतूक नियंत्रण विभाग	57.97	30.30	47.96	25.67	20.05	29.25	25.05	22.05	52.04	13.90
विद्युत विभाग	13.86	39.04	40.99	28.67	43.87	48.42	62.91	67.15	71.07	5.80
पूल व नदी सुधारणा		0.41	1.46	1.15	3.60	10.09	10.83	4.00	38.72	43.65
स्ट्रीम वॉटर ड्रेन प्रकल्प					19.22	24.00	17.61	2.86	7.29	122.00
उद्याने, प्राणिसंग्रहालये	6.92	33.38	25.14	17.93	22.27	39.85	37.60	40.26	77.06	22.45
भूमी संपादन	91.84	46.58	17.26	17.26	19.10	29.35	56.22	48.14	54.00	75.00
झोपडपट्टी निर्मूलन व पुनर्वसन	9.01	20.11	23.13	7.37	16.37	18.80	21.87	20.66	56.96	15.24
मागासवर्गीय कल्याणकारी योजना	1.26	5.97	10.92	5.25	7.11	7.77	10.11	10.17	21.56	4.53
महिलाबाल कल्याण योजना	1.84	6.73	7.09	7.36	8.72	5.18	7.59	7.72	14.28	11.42
युवक कल्याणकारी योजना	1.04	1.87	8.17	7.74	10.43	10.28	9.88	12.99	8.78	13.93
अपंग कल्याणकारी योजना			0.23	0.73	1.99	2.29	3.85	2.40	6.25	10.20
पुणे जिल्हा नियोजन व विकास मंडळ	4.45	2.72	6.51	4.06	5.68	5.99	8.12	6.93	5.60	8.00
यंत्रसामुग्री घसारा	3.11	8.92	3.86	11.31	39.22	46.67	9.54	7.69	18.82	17.10
वृक्ष संरक्षण व संवर्धन प्राधिकारी, गुठेवारी विकास शुल्क, संकल्प	7.38	7.96	6.34	6.47	9.18	6.71	6.36	5.49	7.05	4.23
ज.ने.रा.श.पु.अ., अमृत व स्मार्ट सिटी अभियान	387.55	216.35	524.68	69.38	304.01	314.38	233.58	138.60	281.60	458.10
सार्वजनिक वाहतूक व विशेष प्रकल्प		100.00	40.00	31.78	37.42	48.66	62.11	100.21	163.87	267.85
क्षेत्रिय कार्यालयाने करावयाची कामे		38.07	66.38	52.49	73.86	20.01	22.25	12.75	17.40	25.88
भांडवली खर्च - अंदाजपत्रक 'अ' एकूण	811.72	817.88	1,108.71	561.01	1,074.57	1,053.52	1,127.86	986.74	1,870.50	1,639.30
भांडवली खर्च - अंदाजपत्रक 'क'										
पाणीपुरवठा	27.96	67.44	40.86	47.61	43.13	66.25	109.35	177.74	224.81	57.98
मलनिःसारण	27.91	33.08	31.98	13.79	19.49	34.86	41.53	37.64	56.81	10.94
पाणीपुरवठा प्रकल्प	28.09	46.99	37.92	32.46	49.09	52.01	66.76	23.34	22.74	578.88
मलनिःसारण प्रकल्प	17.29	37.08	43.32	32.28	30.36	40.46	58.13	45.01	61.40	36.64
क्षेत्रिय कार्यालयाने करावयाची कामे		15.92	22.68	12.31	14.22	6.00	3.91	1.51	3.23	8.39
भांडवली खर्च - अंदाजपत्रक 'क' एकूण	101.25	200.51	176.75	138.46	156.28	199.58	279.68	285.25	368.99	692.83
भांडवली खर्च - अंदाजपत्रक 'अ' + 'क' एकूण	912.96	1,018.39	1,285.46	699.47	1,230.85	1,253.10	1,407.54	1,271.99	2,239.50	2,332.13

सन 2016-17 साठी मा. महापालिका आयुक्त यांनी प्रस्तावित केलेल्या करांचा तक्ता

परिशिष्ट - 'अ'

(1) करमणूक कर (Theatre Tax) :-

तपशिल	प्रती खेळ / प्रयोग यांचे दर	
	प्रचलित 2015-16	प्रस्तावित 2016-17
(अ) चित्रपट		
1) 500 पर्यंत बैठक व्यवस्था(सिट्स) असणा-या थिएटरला.	60/-	60/-
2) 500 पेक्षा जास्त बैठक व्यवस्था (सिट्स) असणा-या थिएटरला.	100/-	100/-
3) वातानुकूल थिएटरला व मल्टिप्लेक्स थिएटर	200/-	200/-
4) मराठी सिनेमास	करमाफ	करमाफ
(ब) नाटक	100/-	100/-
(क) सर्कस / कार्निव्हल / पेट्स	30/-	30/-
(ड) तमाशा	10/-	10/-
(इ) संगीत जलसे / शास्त्रीय संगीत उत्सव थिएटर मधील/व्यतिरिक्त प्रत्येक प्रयोगास.	200/-	200/-
2.संगीत जलसे / शास्त्रीय संगीत उत्सव थिएटर व्यतिरिक्त प्रत्येक प्रयोगास	200/-	200/-
(ई) कुस्त्या	20/-	20/-
(फ) वरील खेरीज इतर प्रयोग (जर वेगवेगळे खेळ नसतील तर प्रत्येक दिवसास.)	30/-	30/-

टिप - प्रस्तुत प्रचलीत व प्रस्तावित करण्यात आलेले दर महाराष्ट्र मनपा अधिनियम 1949 चे कलम 455 अन्वये आवश्यक असलेली कार्यवाही पूर्ण झाल्यानंतर लागू होतील. तथापि दि.01-04-2016 पासून सन 2008-09 मधील दराप्रमाणे कार्यवाही चालू राहिल.

परिशिष्ट - 'ब'

मिळकतकर (Theatre Tax) :-

(अ) सर्वसाधारण कर (General Tax) :-

(सदरचा कर मिळकतीच्या वार्षिक करपात्र रकमेवर आकारण्यात येतो.)

वार्षिक करपात्र रक्कम रुपये	शहर / ग्रामिण विभाग प्रचलित सन 2015-16 दर शेकडा	शहर / ग्रामिण विभाग प्रस्तावित सन 2016-17 दर शेकडा
1 ते 2,000	16.75%	16.75%
2,001 ते 5,000	23.75%	23.75%
5,001 ते 20,000	32.75%	32.75%
20,000 ते पुढे	40.75%	40.75%

(बी) अग्निशामक कर (Fire Cess) :-

वार्षिक करपात्र मूल्य	प्रचलित दर सन 2015-16 शेकडा रुपये	प्रस्तावित दर सन 2016-17 शेकडा रुपये
करपात्र मूल्यावर	1.50%	1.50%

टिप :- (1) महाराष्ट्र शासन क्र.आय.टी.पी.2003 /सी.आर./3311/आयएनडी-इंडस्ट्रीज एनर्जी आणि लेबर डिपार्टमेंट, मंत्रालय, मुंबई 32, दि.12 जुलै, 2003 महाराष्ट्र शासनाने आय.टी.आणि आय.टी.ई.एस. (INFORMATION TECHNOLOGY & INFORMATION TECHNOLOGY ENABLED SERVICES) योजना, 2003 मधील परिशिष्ट 4-6 SUPPORT OF IT & ITES UNITS BY URBAN LOCAL BODIES (b) या संस्थांना मिळकतीच्या आकारणी निवासी दराने करणेबाबत तसेच ज्या संस्थांमध्ये डायरेक्टोरेट ऑफ इंडस्ट्रीज (DIRECTORATE OF INDUSTRIES) महाराष्ट्र शासनाचे प्रमाणपत्र असलेल्या आय.टी.आणि आय.टी.ई.एस. संस्थांना दि.1.10.2003 पासून निवासी दराने आकारणी करणेबाबत मा.स्थायी समिती ठराव क्रमांक 1027, दि.17.10.2003 ने मान्यता देण्यात आली आहे. आयटी मिळकतीवरील शासनाने वेळोवेळी जाहिर केलेल्या धोरणानुसार दि. 31/3/2010 अखेर सवलतीच्या वाजवी दराने करपात्र रक्कम निश्चित करण्यात आलेली आहे. शासन निर्णय संकीर्ण/2008/जकात/सवलत/प्रक्र/ 09/नवि/34, दि. 04/09/2009 विचारात घेऊन दि. 01/04/2010 पासून मान्य बिगरनिवासी दराने वार्षिक करपात्र रक्कम निश्चित करण्यात आली आहे. मा. ए. एम खान, भा.प्र.से. प्रधान सचिव (उद्योग) संचालन मुंबई यांचे यांचे अर्धशासकिय पत्र जावक क्र. अ.शा.प.क्र. आयटीपी 2010/(487) उद्योग-2 दि. 29/03/2010 रोजीचे पत्रानुसार पुणे महानगरपालिका हद्दीतील आयटी व आयटीईएस संस्थांच्या ज्या मिळकतींची कर आकारणी निवासी/सवलतीचे दराने करण्यात आली आहे. पुणे महानगरपालिका हद्दीत असलेल्या आयटी आयटीईएस प्रमाणपत्र असलेल्या आयटी संस्थांना यापुढे 14 ऑगस्ट 2014 पर्यंत अंतर्भूत सवलत देण्याच्या प्रस्तावास मान्यता देण्यात येत आहे, असा ठराव झालेला आहे. सदरचा प्रस्ताव प्रथमतः दि.26/08/2009 रोजी सादर करण्यात आलेला होता. त्यानंतर शासनाचे पत्र अतिरिक्त महापालिका आयुक्त यांचे आदेश विचारात घेवून विषयपत्र दि.15/10/2013 अन्वये सादर केले होते. विषयपत्रामध्ये 2009 पासून सवलत मान्य करणेबाबत प्रस्ताव नमूद केलेला होता. परंतु शेवटच्या परिच्छेदामध्ये यापुढे असा शब्द आल्याने ठराव झालेला दिनांक म्हणजेच 20/05/2014 पासून 15/08/2014 अखेर सवलतीने करआकारणी करआकारणी करता येईल. ही बाब जरी विचारात घेतली तरी सदर ठरावामध्ये संदर्भातील क्र 1 व 4 अंतर्भूत सवलत देण्याच्या प्रस्तावास मान्यता देण्यात येत आहे, असे नमूद केले आहे. आयटी मिळकतींची सवलत 15.8.2014 रोजी संपली असून याबाबत मा. प्रधान सचिव उद्योग मंत्रालय यांना टीजीओ 3747 दि.13-11-2014 रोजी कळविले असून त्यांचे पत्र आयटीपी/2014-सीआर/136/आयएनडी2, दि 18-11-2014 अन्वये "It has come to the notice of the State Government that new proposals for IT Parks are not been considered by Pune Municipal Corporation. The Issue of giving extension to IT-ITES Policy 2009 is under consideration of the State Government and decision is likely to be taken shortly. I would request that any such proposals should be proceeded with as per existing IT-ITES Policy 2009." असे कळविले आहे. त्यानुसार पुढील कार्यवाही करण्यात येत आहे. तसेच मे. महाराष्ट्र शासन यांचे जा.क्र. आयटीपी-2013/(प्र.क्र.265)/उद्योग-2, दि. 25-8-2015 रोजीचा शासन निर्णय विचारात घेता सन 2015 आयटी/आयटीईएस धोरणातील परिशिष्ट 1 मध्ये भारतातील आयटी मिळकतींचा विविध राज्यातील तुलनात्मक तक्ता विचारात घेता कर्नाटक राज्यामध्ये महाराष्ट्र राज्यातील आयटी मिळकतीपेक्षा वाढ झालेली दिसून येत आहे. महाराष्ट्र राज्यातील पुणे शहर हे आयटी शहर म्हणून प्रसिद्ध असून सन 2007-08 ते 2012-13 अखेर व या क्षेत्रात त्यापुढे झालेली वाढ ही कमी आहे. महाराष्ट्र शासन यांचे शासन निर्णय जा.क्र. आयटीपी-2013/(प्र.क्र.265)/उद्योग-2, दि. 25/8/2015 विचारात घेऊन पुणे शहरातील आयटी मिळकतींची कमी प्रमाणात झालेली वाढ तसेच सदर शासन निर्णयातील पान क्र 6 मधील मुद्दा क्र 3.2(अ) (5)मध्ये उद्योग संचालनालयाकडे नोंदणीकृत असलेल्या माहिती तंत्रज्ञान/माहिती तंत्रज्ञान सहाय्यभूत सेवा घटकांना संबंधीत अधिकार क्षेत्रात लागू असलेल्या निवासी दराच्या सममूल्य दराने मालमत्ता कर आकारण्यात येईल. सदरचा लाभ देण्याचा आवश्यक सल्ला शासनाच्या नगर विकास विभागाकडून स्थानिक स्वराज्य संस्थांना देण्यात येईल" असे नमूद केले आहे. याप्रमाणे कार्यवाही करण्यात येत आहे.

(2) महाराष्ट्र महानगरपालिका अधिनियम 1949 चे कलम 132 (1) (ब) प्रमाणे मिळकतीचा वापर Public Workshop किंवा Public Charitable Purpose करिता केला जात असेल अशा मिळकतींवर सर्वसाधारण कर बसविता येणार नाही अशी तरतूद केलेली आहे. केवळ एखादी संस्था Public Charitable Trust म्हणून नोंदविली गेली असेल तरी त्या संस्थेला सर्वसाधारण करामधून वगळले जाते. त्यामुळे अशा सर्व मिळकतींना महाराष्ट्र महानगरपालिका अधिनियम 1949 चे कलम 132(1)(ब) मध्ये नमूद केल्याप्रमाणे कार्यवाही करावी. सदरची कार्यवाही करण्यापूर्वी अशा संस्थांकडून 1.संस्थेचे ध्येय, प्रयोजन व उद्देश. 2.संस्थेची निवेदन पत्रिका. 3.संस्थेचे तीन वर्षांचे हिशोबाची कागदपत्रे. 4.आयकर माफीचा दाखला. 5.धर्मादाय आयुक्त यांनी प्रमाणित केलेले नोंदणीपत्र. इत्यादी कागदपत्रे देणे आवश्यक आहेत.

(सी) वृक्ष कर (Tree Cess) :-

वार्षिक करपात्र मूल्य	प्रचलित दर सन 2015-16 शेकडा रुपये	प्रस्तावित दर सन 2016-17 शेकडा रुपये
करपात्र मूल्यावर	1.00%	1.00%

(३)

सन २०१६-१७ साठी मा. महापालिका आयुक्त यांनी प्रस्तावित केलेल्या करांचा तक्ता

(डी) सफाईपट्टी :- सदरचा कर मिळकतीच्या वार्षिक करपात्र रकमेवर आकारण्यात येतो.

वार्षिक करपात्र मूल्य	प्रचलित दर सन 2015-16 शेकडा रुपये	प्रस्तावित दर सन 2016-17 शेकडा रुपये
करपात्र मूल्यावर	20.50 %	20.50 %
	यामध्ये अंदाजपत्रक 'अ' साठी 2% व अंदाजपत्रक 'क' साठी 18% याप्रमाणे विभागणी राहिल.	

(इ) जललाभकर :-

वार्षिक करपात्र मूल्य	प्रचलित दर सन 2015-16 शेकडा रुपये	प्रस्तावित दर सन 2016-17 शेकडा रुपये
करपात्र मूल्यावर	5.75 %	5.75 %

(एफ) जलनिःस्सारण कर :-

वार्षिक करपात्र मूल्य	प्रचलित दर सन 2015-16 शेकडा रुपये	प्रस्तावित दर सन 2016-17 शेकडा रुपये
करपात्र मूल्यावर	9.50 %	9.50 %

(जी) पथ कर :-

वार्षिक करपात्र मूल्य	प्रचलित दर सन 2015-16 शेकडा रुपये	प्रस्तावित दर सन 2016-17 शेकडा रुपये
करपात्र मूल्यावर	10 %	10 %

(एच) शिक्षण उपकर (महाराष्ट्र मनपा अधिनियम 1949 चे कलम 148 अ अन्वये)

वार्षिक करपात्र मूल्य	प्रचलित दर सन 2015-16 शेकडा रुपये	प्रस्तावित दर सन 2016-17 शेकडा रुपये
करपात्र मूल्यावर	1.75 %	1.75 %

टिप :-

- ज्या मिळकतीची वार्षिक करपात्र रक्कम कमी आहे अशा मिळकतींवर वरील अ.क्र. (अ) ते (एच) मध्ये नमुद केलेल्या विविध करांच्या दराने आकारण्यात येणारी कराची एकूण रक्कम किंवा रुपये 550/- यापैकी जी रक्कम जास्तीची असेल ती रक्कम मिळकतकर म्हणून आकारण्यात यावी.
- महाराष्ट्र महानगरपालिका अधिनियम 1949 चे कलम 132 मधील तरतूदीनुसार ज्या मिळकतींना सर्वसाधारण करात माफी आहे व ज्या मिळकतींची वार्षिक करपात्र रक्कम रुपये 1 पेक्षा जास्त आहे. अशा मिळकतींवर वरील अ.क्र. (अ) ते (एच) मध्ये नमुद केलेल्या विविध करांच्या दराने आकारण्यात येणारी कराची एकूण रक्कम किंवा रुपये 550/- यापैकी जी रक्कम जास्तीची असेल ती रक्कम मिळकतकर म्हणून आकारण्यात यावी. तसेच मंदिर, मस्जिद, चर्च व इतर धार्मिक स्थळांना सर्वसाधारण कर माफ असल्याने अशा मिळकती की ज्यांची वार्षिक करपात्र रक्कम रु. 1 ते 500 पर्यंत आहे, त्यांना कमीत कमी कर रु. 550/- न आकारता अस्तित्वातीलच कर आकारण्यात यावा.

(आय) शहर व मनपा हद्दीतील समाविष्ट गावासह मिळकत करातील करपात्र रकमेच्या प्रमाणातील पाणीपट्टी .

वार्षिक करपात्र मूल्य	प्रचलित दर सन 2015-16 शेकडा रुपये	प्रस्तावित दर सन 2016-17 शेकडा रुपये
0001 ते 1,000	900/-	1350/-
1,001 ते 3,000	1,000/-	1500/-
3,001 ते 5,000	1,100/-	1650/-
5,001 ते पुढे	करपात्र रकमेच्या 25% किंवा रु.2,500 यापैकी जी कमी असेल ती रक्कम	करपात्र रकमेच्या 37.50% किंवा रु.3750 यापैकी जी कमी असेल ती रक्कम
(2) बिगर निवासी करपात्र रक्कम रुपये	प्रचलित दर सन 2015-16 शेकडा रुपये	प्रस्तावित दर सन 2016-17 शेकडा रुपये
0001 ते 1,000	750/-	1125/-
1,001 ते 3,000	750/-	1125/-
3001 ते 5000	750/-	1125/-
5001 ते 10000	750/-	करपात्र रकमेच्या 37.50% किंवा रुपये 3,750/- यापैकी जी कमी असेल ती रक्कम
10001 ते पुढे	2000/-	असेल ती रक्कम
टिप :- ज्या बिगरनिवासी मिळकतींना नळजोड नाही अशा नळजोड नसलेल्या व्यावसायिक मिळकतींना हे दर लागू राहतील.		
3) धार्मिक स्थळे करपात्र रक्कम रुपये	प्रचलित दर सन 2015-16 शेकडा रुपये	प्रस्तावित दर सन 2016-17 शेकडा रुपये
001 ते 500	कर नाही	0
501 ते 1,000	900/-	1350/-
1,001 ते 3,000	1,000/-	1500/-
3,001 ते 5,000	1,100/-	1650/-
5,001 चे पुढे	करपात्र रकमेच्या 25% किंवा रु.2,500 या पैकी जी कमी असेल ती रक्कम	करपात्र रकमेच्या 37.50% किंवा रु.3,750 यापैकी जी कमी असेल ती रक्कम
टिप :- सदरचे दर हे मीटर नसलेल्या धार्मिक स्थळांना लागू राहतील. तथापि, ज्या धार्मिक स्थळांना मीटरने पाणीपुरवठा केला जातो. त्यांना मीटरनुसार पाणीपट्टी आकारण्यात येईल.		
(4) पुरग्रस्त वसाहती	रुपये 300 एकवट	रुपये 450 एकवट
(5) धनकवडी, बिबवेवाडी पुनर्वसन, पुणे मनपाच्यावतीने झोपडपट्टी पुनर्वसन योजने अंतर्गत विकसीत झालेल्या मिळकती.	रुपये 300 एकवट	रुपये 450 एकवट
(6) मनपा हद्दवाढ (अ) शुद्ध फिल्टरने पाणी पुरवठा होणारी गांवे. 1. घरगुती वापर (स्वतंत्र नळजोड असल्यास). 2. घरगुती वापर (नळकोंडाळयावर पाणी पुरवठा असल्यास). 3. बिगर घरगुती (ज्या व्यावसायिक मिळकतींना स्वतंत्र नळजोड आहेत, अशा मिळकतींना हा दर लागू आहे.)	रुपये 1,000 वार्षिक रुपये 750 वार्षिक रुपये 1,500 वार्षिक	रुपये 1500 वार्षिक रुपये 1125 वार्षिक रुपये 2,250 वार्षिक
4. अमृततुल्य शहर व समाविष्ट गाव यासाठी (शहर व समाविष्ट गावातील अमृततुल्य व्यावसायिकांना मीटर नाहीत अशा मिळकतींना हा दर लागू आहे.)	रुपये 600/-	रुपये 900/-

(५)

सन २०१६-१७ साठी मा. महापालिका आयुक्त यांनी प्रस्तावित केलेल्या करांचा तक्ता

5. जुन्या ग्रामपंचायतीचा पाणी पुरवठा सुरू असल्यास (ग्रामपंचायतीकडील रजिस्टर नमुना 8 वर नोंदणीकृत असलेल्या मिळकती)	रु.375 वार्षिक एकवट किंवा पूर्वीचा दर यापेक्षा जो जास्त असेल त्या दराने	रु.500 वार्षिक एकवट किंवा पूर्वीचा दर यापेक्षा जो जास्त असेल त्या दराने
टिप :-	पुणे महानगरपालिका हद्दीमध्ये ज्या ठिकाणी पाणी पुरवठा विषयक विकासकामे झालेली नाहीत. अशा ठिकाणी तसेच ज्या भागात टँकरने पाणी पुरवठा होतो, अशा ठिकाणच्या मिळकतींना पाणीपट्टी रक्कम रुपये 575/- वार्षिक घेणेत यावी.	पुणे महानगरपालिका हद्दीमध्ये ज्या ठिकाणी पाणी पुरवठा विषयक विकासकामे झालेली नाहीत. अशा ठिकाणी तसेच ज्या भागात टँकरने पाणी पुरवठा होतो, अशा ठिकाणच्या मिळकतींना पाणीपट्टी रक्कम रुपये 860/- वार्षिक घेणेत यावी.

(जे) विशेष सफाई कर :-

सदर कर हॉटेल्स, रेस्टॉरंट, मंगल कार्यालये व हॉस्पिटल या मिळकतींवर वार्षिक करपात्र रकमेनुसार

तपशील	प्रचलित दर सन 2015-16 शेकडा रुपये	प्रस्तावित दर सन 2016-17 शेकडा रुपये
हॉटेल्स, रेस्टॉरंटस, मंगल कार्यालये व हॉस्पिटल्स ज्यांची वार्षिक करपात्र रम रु.5,000 व 10,000 त्यापेक्षा अधिक आहे.	हॉटेल्स, रेस्टॉरंट, मंगल कार्यालये व हॉस्पिटल्स ज्यांची करपात्र र.रु.5,000/- अगर त्यापेक्षा अधिक असलेल्या मिळकतींवर रक्कम रुपये 2,000/- अगर 15 % यापैकी जी रक्कम जास्त आहे ती.	हॉटेल्स, रेस्टॉरंट, मंगल कार्यालये, हॉस्पिटल्स, मॉल्स, मार्ट्स ज्यांची करपात्र र.रु. 5,000/- अगर त्यापेक्षा अधिक असलेल्या मिळकतींवर रक्कम रुपये 2,000/- अगर 15 % यापैकी जी रक्कम जास्त आहे ती.

(के) मोबाईल टॉवर्सनां खालील (एल) मधील तक्त्यामध्ये नमूद केलेले दर लागू राहतील.

(एल) पुणे शहरात असलेल्या व ज्यांची कर आकारणी 31-3-2010 अखेर पर्यंत झालेली आहे अशा आयटी व आयटीईएसमिळकतीस कराचे दर खालीलप्रमाणे.

अ.क्र.	कराचे नाव	प्रचलित दर सन 2015-16 शेकडा रुपये	प्रस्तावित दर सन 2016-17 शेकडा रुपये
1.	सर्वसाधारण कर करपात्र रकमेचे टप्पे		
	रु. 1 ते 2000	14 %	16.75 %
	2001 ते 5000	25 %	25 %
	5001 ते 20000	38 %	38 %
	20001 ते पुढे	50 %	50 %
2.	सफाई कर	20 %	20 %
3.	अग्निशामक कर	2 %	2 %
4.	जललाभ कर	5 %	5 %
5.	जलनिःस्सारण लाभ कर	10 %	10 %
6.	पथकर	10 %	10 %
7.	वृक्षकर	1 %	1 %
8.	मनपा शिक्षण उपकर	2 %	2 %

दि.01-04-2010 नंतर करआकारणी झालेल्या व होणाऱ्या आयटी व आयटीईएस मिळकतींस वरील अ.क्र. (ए) ते (एच) प्रमाणे मान्य दराने कर आकारणी करावी.

(एम) महाराष्ट्र मनपा अधिनियम 1949 चे कलम 140 अ अन्वये सवलत.

तपशील	सन 2015-2016 मधील दर	सन 2016-17 साठी दर
पुणे महानगरपालिकेच्या हद्दीतील मिळकतकर देण्यास प्रथमतः जबाबदार असलेल्या व्यक्ती/मिळकतदार चालू सरकारी वर्षातील मिळकतकराचे मागणीची संपूर्ण रक्कम आणि मागील थकबाकी असल्यास बाकीसह अधिक दंडासह संपूर्ण रक्कम 1 एप्रिल 2016 ते 31 मे ऐवजी 1 एप्रिल 2016 ते 30 जून 2016 या मुदतीत मिळकतकर बिल मिळो अथवा न मिळो मनपाकडे भरतील.	महाराष्ट्र शासन राजपत्र जानेवारी 14, 2009 पौष 24 शके 1930 अन्वये महाराष्ट्र मनपा अधिनियम 1949 कलम 140 अ अन्वये - फक्त चालू सरकारी वर्षातील (प्रतिवर्षी) मिळकतरांतर्गत येणारी एकूण मागणी विचारात घेऊन त्यामधील सर्वसाधारण कराची चालू मागणीची रक्कम रु. 25,000/- पेक्षा कमी आहे त्यांना सर्वसाधारण कराच्या चालू मागणी रकमेत 10% सूट व ज्यांची सर्वसाधारण कराची चालू मागणीची रक्कम रु. 25,001/- पेक्षा अधिक आहे त्यांना सर्वसाधारण कराच्या चालू मागणी रकमेत 5% सूट.	महाराष्ट्र शासन राजपत्र जानेवारी 14, 2009 पौष 24 शके 1930 अन्वये महाराष्ट्र मनपा अधिनियम 1949 कलम 140 अ अन्वये - फक्त चालू सरकारी वर्षातील (प्रतिवर्षी) मिळकतरांतर्गत येणारी एकूण मागणी विचारात घेऊन त्यामधील सर्वसाधारण कराची चालू मागणीची रक्कम रु. 25,000/- पेक्षा कमी आहे त्यांना सर्वसाधारण कराच्या चालू मागणी रकमेत 10% सूट व ज्यांची सर्वसाधारण कराची चालू मागणीची रक्कम रु. 25,001/- पेक्षा अधिक आहे त्यांना सर्वसाधारण कराच्या चालू मागणी रकमेत 5% सूट.

(एन) महाराष्ट्र मनपा अधिनियम 1949 चे कलम 140 ब अन्वये सवलत

तपशील	सन 2015-2016 मधील दर	सन 2016-17 साठी दर
पुणे महानगरपालिकेच्या हद्दीतील ज्या निवासी मिळकतीमध्ये (1) सौरऊर्जा वापर, (2) पावसाच्या पाण्याची साठवणूक करून ते पुन्हा रिसायकलिंग करून वापरात आणणे, (3) ओला व सुका कचरा वेगळा करून गांडूळखत प्रकल्प राबविणे.	महाराष्ट्र शासन राजपत्र जानेवारी 14, 2009 पौष 24 शके 1930 अन्वये महाराष्ट्र मनपा अधिनियम 1949 कलम 140 ब अन्वये - 1) पुणे महानगरपालिकेच्या हद्दीतील ज्या निवासी मिळकतीमध्ये (1) सौरऊर्जा वापर, (2) पावसाच्या पाण्याची साठवणूक करून ते पुन्हा रिसायकलिंग करून वापरात आणणे, (3) ओला व सुका कचरा वेगळा करून गांडूळखत प्रकल्प राबविणे. या तीन पैकी दोन बाबींची अंमलबजावणी करणारे निवासी मिळकतदाराच्या मिळकतीस लागू असणाऱ्या चालू करांच्या दराच्या 10% सूट (पाणीपट्टी व शासनाचे कराव्यतिरिक्त) 2) पुणे महानगरपालिकेच्या हद्दीतील ज्या निवासी मिळकतीमध्ये (1) सौरऊर्जा वापर, (2) पावसाच्या पाण्याची साठवणूक करून ते पुन्हा रिसायकलिंग करून वापरात आणणे, (3) ओला व सुका कचरा वेगळा करून गांडूळखत प्रकल्प राबविणे. या तीन पैकी एका बाबींची अंमलबजावणी करणारे निवासी मिळकतदाराच्या मिळकतीस लागू असणाऱ्या चालू करांच्या दराच्या 5 % सूट (पाणीपट्टी व शासनाचे कराव्यतिरिक्त)	महाराष्ट्र शासन राजपत्र जानेवारी 14, 2009 पौष 24 शके 1930 अन्वये महाराष्ट्र मनपा अधिनियम 1949 कलम 140 ब अन्वये - 1) पुणे महानगरपालिकेच्या हद्दीतील ज्या निवासी मिळकतीमध्ये (1) सौरऊर्जा वापर, (2) पावसाच्या पाण्याची साठवणूक करून ते पुन्हा रिसायकलिंग करून वापरात आणणे, (3) ओला व सुका कचरा वेगळा करून गांडूळखत प्रकल्प राबविणे. या तीन पैकी दोन बाबींची अंमलबजावणी करणारे निवासी मिळकतदाराच्या मिळकतीस लागू असणाऱ्या चालू करांच्या दराच्या 10% सूट (पाणीपट्टी व शासनाचे कराव्यतिरिक्त) 2) पुणे महानगरपालिकेच्या हद्दीतील ज्या निवासी मिळकतीमध्ये (1) सौरऊर्जा वापर, (2) पावसाच्या पाण्याची साठवणूक करून ते पुन्हा रिसायकलिंग करून वापरात आणणे, (3) ओला व सुका कचरा वेगळा करून गांडूळखत प्रकल्प राबविणे. या तीन पैकी एका बाबींची अंमलबजावणी करणारे निवासी मिळकतदाराच्या मिळकतीस लागू असणाऱ्या चालू करांच्या दराच्या 5 % सूट (पाणीपट्टी व शासनाचे कराव्यतिरिक्त)

(७)

सन २०१६-१७ साठी मा. महापालिका आयुक्त यांनी प्रस्तावित केलेल्या करांचा तक्ता

मीटर पाण्याचे दर

सध्याचे दर		प्रस्तावित दर	
खप कि.लि./महिना	दर (सन 2015-16)	खप कि.लि./महिना	दर (सन 2016-17)
झोपडपट्टी			
कच्ची झोपडी	लागू नाही	कच्ची झोपडी	38.3 / महिना
पक्की झोपडी	लागू नाही	पक्की झोपडी	63.8 / महिना
घरगुती पाणी वापर दर			
0 ते 22.5	4.5	0 ते 18.6	5.5
22.5 ते 30	7.5	18.6 ते 30	9.2
30 ते 37.5	15.0	30 ते 37.5	18.3
37.5 पेक्षा जास्त	22.5	37.5 पेक्षा जास्त	27.5
बिगर घरगुती वापर दर			
0 ते 20	39	0 ते 20	47.6
20 ते 40	40.5	20 ते 40	49.4
40 ते 60	42.5	40 ते 60	51.9
60 पेक्षा जास्त	49	60 पेक्षा जास्त	59.8

पुणे महानगरपालिका

अंदाजपत्रक सन 2016-17

अर्बन ट्रान्स्पोर्ट फंड

CODE	जमा बाजू	1617 आयुक्त
RI11A104	४. पुणे वाहन व्यवहार खात्याकडील मिळकतीवरील कर (कआकसंप्र)	1,00,00,000
	१०. पथ सुधारणा	
RI20A101	१. स्ट्रीट टॅक्स (कआकसंप्र)	96,84,00,000
RI20A102	२. वाहनकराऐवजी शासकीय सहाय्य (कआकसंप्र)	8,00,00,000
RI20A108	८. रस्ता खोदाईपोटी आलेली जमा (पथ)	2,50,00,00,000
RI20A114	१३. नो पार्किंग झोनमध्ये पार्किंग केलेल्या वाहनांवर कारवाई करणे	5,00,000
	१५. अनुज्ञापत्र व आकाशचिन्हे, पथांवरील अतिक्रमणे काढणे व कोंडवाडे	
RI25A101	१. फेरीवाले अनुज्ञापत्र शुल्क (अतिक्रमण)	60,00,00,000
RI25A102	२. आकाशचिन्हे आज्ञापत्र शुल्क (परवाना)	1,00,00,00,000
RI25A103	३. इतर अनुज्ञापत्र शुल्क (परवाना)	1,00,00,000
RI25A104	४. झडपा (ऊन, पाऊस संरक्षण) अनुज्ञापत्र शुल्क (अतिक्रमण)	3,00,000
RI25B101	ख. अतिक्रमणे काढणे (म.स.आ.वि.)	60,00,000
	एकूण जमा	5,17,52,00,000

CODE	खर्च बाजू	1617 आयुक्त
	महसुली खर्च :-	
	३. दुय्यम शिक्षण	
RE13#127	२७. मनपा इयत्ता ५ वी ते १० वी च्या विद्यार्थ्यांना मोफत पी.एम.पी.एम.एल सेवा	10,00,00,000
RE20B121#	वाहतूक नियंत्रण विभागाकडील योजनेतर (नॉन प्लॅन) कामे (यादी ए१२)	14,20,00,000
RE58A101A	४८-अ. पीएमपीएमएलच्या संचलनामधील तुटीपोटीचा हिस्सा	1,08,00,00,000
RE58A101B	४८-ब. पीएमपीएमएलच्या विविध प्रकारच्या पासेसपोटी द्यावयाची रक्कम	35,00,00,000
	भांडवली खर्च :-	
CE20A1263#	शहरामध्ये बी.आर.टी. मार्ग विकसित करणे	1,25,00,00,000
CE20A1264#	शहरामध्ये सायकल ट्रॅक विकसित करणे	25,00,00,000
CE20A102#	शहरातील रस्ते डांबरीकरणाने विकसित करणे	14,49,00,000
CE20A1259#	शहरातील रस्ते पुनर्डांबरीकरण करणे	46,60,00,000
CE20A1262#	शहरातील रस्ते कॉक्रीटने विकसित करणे	28,65,00,000
CE20B#	१०ख. वाहतूक नियंत्रण विभाग	13,90,00,000
FE34#	बीआरटी फेज १ :	3,50,00,000
FE41#	कॉमन वेल्थ युवा स्पर्धा :	3,45,00,000
FE49A103	जेएनएनयूआरएम अंतर्गत पीएमपीएमएल ३०० बस खरेदीसाठी (टिप : पहिला हप्ता प्राप्त झाल्यानंतरच निधी खर्च करण्यात येईल.)	5,67,65,000
	सार्वजनिक वाहतूक सुधारणा व विशेष प्रकल्प	
FE61A119	पुणे मेट्रो रेल्वे प्रकल्प	60,00,00,000
FE61A119A	पुणे मेट्रो प्रकल्पाच्या भूसंपादनासाठी	25,00,00,000
	एकूण खर्च	5,18,46,65,000

पुणे महानगरपालिका

अंदाजपत्रक सन 2016-17

अर्बन इन्फ्रास्ट्रक्चर फंड

CODE	जमा बाजू	1617 आयुक्त
	१२. भवने, भूमी व मनपा वसाहती यांची व्यवस्था	
RI22A101	१. भूमी भाडे (मसआ.वि.)	83,50,00,000
RI22A102	२. भूमी विक्री (मसआ.वि.)	25,00,000
RI22A103	३. भवन भाडे (मसआ.वि.)	16,24,17,000
	१३. बांधकाम नियोजन, नगर रचना व नगर विकास योजना	
RI23A101	१. परवानगी अनुज्ञापत्र शुल्क (बांधकाम नियोजन)	8,20,00,00,000
	एकूण जमा	9,19,99,17,000
CODE	खर्च बाजू	1617 आयुक्त
	महसुली खर्च :-	
RE20A301/W2-#	क्षेत्रीय कार्यालयाने करावयाची योजनेतर कामे	35,67,50,000
RE20A302/C2-#	क्षेत्रीय कार्यालयाने नागरिकांच्या सहभागातून करावयाची योजनेतर कामे	7,78,50,000
RE20B101A	(अ) निरनिराळ्या पथांवरील खड्डे दुरुस्ती करणे (मोबाईल पार्टी)	2,00,00,000
RE20B115	10. रस्त्यांवरील चेंबर्स समपातळीत करणे, आर.सी.सी. चेंबर्स करणे, क्षेत्रीय कार्यालयनिहाय चार मोबाईल मॅटेनन्स युनिटद्वारे देखभालदुरुस्तीची कामे करणे व तदनुषंगिक इतर कामे करणे	15,00,00,000
RE20B120#	पथ विभागाकडील योजनेतर (नॉन प्लॅन) कामे (यादी ए११)	1,06,06,00,000
RE20C301/W1-#	क्षेत्रीय कार्यालयाने करावयाची योजनेतर कामे	18,09,00,000
RE20C302/C1-#	क्षेत्रीय कार्यालयाने नागरिकांच्या सहभागातून करावयाची योजनेतर कामे	3,60,50,000
RE22C301/W4-#	क्षेत्रीय कार्यालयाने करावयाची योजनेतर कामे	16,36,50,000
RE22C302/C4-#	क्षेत्रीय कार्यालयाने नागरिकांच्या सहभागातून करावयाची योजनेतर कामे	3,42,50,000

भांडवली खर्च :-		
CE20A103#	शहरातील फूटपाथ विकसित करणे	75,00,00,000
CE20A1249#	शहरामधील रस्ते विकसित करणे	16,20,00,000
CE20C352#	शहरातील विविध ठिकाणी प्रकाश व्यवस्था करणे	1,00,00,000
CE20C551#	शहरामधील विविध भवनांमध्ये विद्युतविषयक कामे करणे	4,80,00,000
CE20D170#	शहरात विविध ठिकाणी पूल बांधणे, उड्डाणपूल बांधणे, भुयारी मार्ग करणे	37,65,00,000
CE20D219#	शहरातील नदी सुधारणाकामे करणे, तदनुषंगिक कामे करणे	6,00,00,000
CE20A176#	क्षेत्रिय कार्यालय : रस्ते डांबरीकरण करणे	9,87,00,000
CE20A1196#	क्षेत्रिय कार्यालय : नागरिकांच्या सहभाग योजनेतून रस्ते डांबरीकरण करणे	3,30,00,000
CE20C118#	क्षेत्रिय कार्यालय : प्रकाश व्यवस्था करणे	5,21,00,000
CE20C406#	क्षेत्रिय कार्यालय : नागरिकांच्या सहभाग योजनेतून प्रकाश व्यवस्था करणे	2,41,00,000
CE20E	१०च. स्ट्रॉम वॉटर ट्रेन प्रकल्प एकूण बेरीज	1,22,00,00,000
CE22A114#	क्षेत्रिय कार्यालय : भवन विभागाने करावयाची कामे	2,16,00,000
CE22A547#	क्षेत्रिय कार्यालय : नागरिकांच्या सहभाग योजनेतून भवन विभागाने करावयाची कामे	1,41,00,000
CE11A	१. मनपा भवन व मनपा इमारती एकूण बेरीज	38,85,00,000
CE12A	२. प्राथमिक शिक्षण एकूण बेरीज	8,06,00,000
CE13A	३. दुय्यम शिक्षण एकूण बेरीज	15,00,000
CE17A	७. आरोग्य विभाग एकूण बेरीज	17,67,00,000
CE22A	१२. भवने, भूमी व मनपा वसाहती यांची व्यवस्था एकूण बेरीज	18,53,00,000
CE24A	१४. अग्निशामक पथक एकूण बेरीज	1,80,00,000
CE26A	१६. उद्याने, प्राणिसंग्रहालये वगैरे एकूण बेरीज	22,45,00,000
CE27A	१७. खेळ व क्रीडांगणे एकूण बेरीज	7,64,00,000
CE28A	१८. सांस्कृतिक केंद्र एकूण बेरीज	19,05,00,000
CE29A	१९. भाजी मंडया व पशुवधगृहे एकूण बेरीज	9,03,00,000
FE11A101	भूमी संपादन निधीतून करावयाचा खर्च	75,00,00,000
FE17	७. यंत्रसामुग्री घसारा निधी बेरीज	17,10,00,000
FE37	नदीसुधारणा प्रकल्प २ :	50,00,000
FE46	पावसाळी गटारे व नाला चॅनेलायझेशन अंतर्गत नवीन कामे केंद्राकडे मान्यतेसाठी सादर :	6,50,00,000
	सार्वजनिक वाहतूक सुधारणा व विशेष प्रकल्प	
FE61A107	हडपसर ते सासवड फाटा येथे उड्डाणपूल बांधणे.	2,00,00,000
FE61A111	हांडेवाडी (ससाने नगर) येथे रेल्वे उड्डाणपूल बांधणे	10,00,00,000
FE61A113	खडकी रेल्वे स्टेशन येथे फुट ओव्हर ब्रीज बांधणे.	50,00,000
FE61A118/A-135	विविध प्रकारच्या प्रकल्पांच्या अभ्यासासाठी तरतूद (feasibility report, techno-economical report, environmental report & other reports)	1,00,00,000
FE61A118/A-136	स्वारगेट चौकात उड्डाणपूल बांधणे	58,35,00,000
FE61A118/A-142	बालेवाडी स.नं. ४२ ते ४७ ते वाकड रस्ता येथे मुळा नदीवर पुल बांधणे	4,00,00,000
FE61A118/A-143	मुठा नदीवर डॅंगळे पुलानजीक नवीन पूल बांधणे	3,00,00,000
FE61A118/A-144	बंडगार्डन येथे बंधान्यासाठी लोखंडी गेट बसविणेकरिता सिव्हील व वित्त विषयक कामे करणे	3,00,00,000
FE61A118/A-145	मुंबई-पुणे महामार्गावर सुतारवाडी येथे ३० मीटर रुंद अंडरपास करणे (नॅशनल हायवे अ‍ॅथॉरिटीज अंडरपास वाढीव रुंदीकरण कामासाठी निधी उपलब्ध करणे)	2,00,00,000
FE61A118/B-101	लूल्ता नगर, कोंढवा रोड चौकात उड्डाणपूल बांधणे.	10,00,00,000
FE61A118/B-104	सातारा रोड, शंकर महाराज मठ ते भारती विापिठ येथे उड्डाणपूल उभारणे. (डिफर्ड पेमेंट अथवा मनपा फंडातून)	1,00,00,000
FE61A118/C-105	अभियांत्रिकी महाविद्यालय चौक ते पाटील इस्टेट दरम्यान उड्डाणपूल बांधणे	30,00,00,000
FE61A118/C-112	कमिन्स कॉलेज जंक्शन, वारजे रोड येथे उड्डाणपूल बांधणे	15,00,00,000
FE61A118/C-115	रामवाडी भूयारी मार्गाचे उर्वरीत काम पूर्ण करणे	5,00,00,000
FE61A118/C-116	हॅरिस पूलालगत नवीन पूल बांधणे	10,00,00,000
FE61A123	स्वारगेट चौकात उड्डाणपूलाचे कामाकरिता सेवा वाहिन्या हलविणे व अनुषंगिक कामे करणे	5,50,00,000
FE61A124	सासवड फाटा येथे उड्डाणपूलानजीकचे रस्त्याची कामे करणे	1,50,00,000
FE61A127	खराडी गावठाणापासून मुंडवा येथे मुळामुठा नदीवर पूल बांधणे व येरवडा येथील जुन्या पुलाची देखभाल दुरूस्ती कामे करणे व नवीन पूल बांधणे	21,00,00,000
0		एकूण खर्च 9,20,19,50,000

पुणे महानगरपालिका

अंदाजपत्रक सन 2016-17

पुणे शहरात तंत्रशुध्द पध्दतीने पाणीपुरवठा (24x7) फंड

CODE	जमा बाजू	1617 आयुक्त
	सन 2016-17 या आर्थिक वर्षामध्ये पाणीपुरवठा विभागाने मीटर व करपात्र रकमेच्या पाण्याच्या दरात केलेल्या प्रस्तावित वाढीमुळे प्राप्त होणारे अतिरिक्त उत्पन्न (39.50 + 95.95)	1,35,45,00,000
ZI12A101	जागतिक बँक, एशियन डेव्हलपमेंट बँक, जपान बँकेकडून अथवा अन्य बँका व वित्त संस्था यांचेकडून दिर्घ व लघु मुदतीसाठी कर्ज	1,28,00,00,000
ZI12A103	ज.ने.रा.श.पु.अ., अमृत व स्मार्ट सिटी आभियान अंतर्गत केंद्र व राज्य शासनाकडील अनुदानाचा हिस्सा	27,00,00,000
	एकूण जमा	2,90,45,00,000
CODE	खर्च बाजू	1617 आयुक्त
	भांडवली खर्च :-	
ZE16C103/PR3-1	पुणे शहरात तंत्रशुध्द पध्दतीने पाणीपुरवठा करण्याची योजना (24x7)	2,56,33,00,000
ZE16C103/PR3-2	पुणे शहरात तंत्रशुध्द पध्दतीने पाणीपुरवठा करण्याची योजना (24x7) भूसंपादनासाठी	10,00,00,000
	सन 2016-17 या आर्थिक वर्षामध्ये पाणीपुरवठा योजनेमध्ये प्रस्तावित केलेल्या भांडवली कामांसाठी मनपा हिस्सा	24,12,00,000
0	एकूण खर्च	2,90,45,00,000

पुणे महानगरपालिका

महाराष्ट्र महानगरपालिका अधिनियमाच्या कलम 95-अ अन्वये
अर्थसहाय्य देऊन पुरविलेल्या सेवांबाबत अहवाल

(अ) पाणीपुरवठा व मलजलाची विल्हेवाट :-

महाराष्ट्र महानगरपालिका अधिनियम कलम 63 अन्वये महानगरपालिकेस पार पाडावयाची अत्यावश्यक कर्तव्ये नमूद करण्यात आली आहेत. यामध्ये पाणीपुरवठा व मलनिःसारण ही कर्तव्ये समाविष्ट आहेत. पाणीपुरवठा करणे व मलनिःसारणाची व्यवस्था करणे ही महापालिकेची बंधनकारक कर्तव्ये असून ती अर्थसंकल्प 'क' खाली मोडतात. त्यानुसार पुणे महानगरपालिका हद्दीतील नागरिकांना पाणीपुरवठा व मलनिःसारण व्यवस्था या सेवा पुरविते व गलिच्छ वसाहती चाळी, सहकारी गृहनिर्माण संस्थांच्या इमारती यामधील घरगुती वापरासाठी तसेच शैक्षणिक, धर्मदाय संस्था व धर्मशाळा या ग्राहक प्रवर्गांना पाणीपुरवठा व मलनिःसारण सेवेसाठी खर्चाहून कमी दराने आकारणी करून आर्थिक सवलतीचा लाभ देते. पुणे महानगरपालिकेला पाणीपुरवठा करणेसाठी महसूली व भांडवली खर्चासह रुपये 9.50 इतका प्रति हजार लिटर्स अधिक त्यावर 20 टक्के इतका मलनिःसारणाकरीता करावा लागणारा खर्च धरून सध्या रुपये 11.40 इतका खर्च प्रति हजार लिटर्सला येतो. घरगुती वापरासाठी तसेच बिगर घरगुती (व्यावसायिक) उपयोगासाठी जलमापकांद्वारे व आर.व्ही.ने पुरविल्या जाणाऱ्या पाणीपुरवठ्याचे दर हे ग्राहकांची जलआकार भरण्याची क्षमता वा व्यावसायाचे स्वरूप यांचा विचार करून स्थायी समितीने वेळोवेळी संमत/ सुधारणा केलेल्या जलआकार सुचीनुसार आकारण्यात येतात.

घरगुती वापरासाठी करण्यात येणाऱ्या पाणीपुरवठ्यामध्ये गलिच्छ वस्त्यांमध्ये देण्यात येणाऱ्या सामाईक वा वैयक्तिक जलजोडण्या तसेच चाळीमध्ये राहणाऱ्या नागरिकांना देण्यात येणाऱ्या जलजोडण्या या वर्गास महानगरपालिका पुरवित असलेल्या एकूण पाणीपुरवठ्यापैकी वर्षभरात सुमारे 140160 दशलक्ष लिटर्स इतका पाणीपुरवठा करण्यात येतो. या प्रवर्गाला करण्यात येणाऱ्या सदर पाणीपुरवठ्यापोटी महानगरपालिकेला एकूण रुपये 3.50 कोटी इतका महसूल प्राप्त होतो. परंतु त्यासाठी महानगरपालिकेला वर निर्देशित केल्याप्रमाणे प्रति एक हजार लिटर्ससाठी एकूण र.रुपये 11.40 इतका उत्पादन खर्च पाणीपुरवठा व मलनिःसारणाकरिता करावा लागतो. म्हणजेच त्यावरील एकूण रुपये 159.78 कोटी इतका खर्च विचारात घेता सदर सेवांकरिता या प्रवर्गाला वर्षभरात एकूण रुपये 156.28 कोटी इतकी आर्थिक सवलत देण्यात येते.

सहकारी गृहनिर्माण संस्थांच्या इमारती मधील रहिवाशी, धर्मदाय संस्था, धर्मशाळा तथा शिक्षण संस्था इ. प्रकारच्या प्रवर्गास वर्षभरात 297840 दशलक्ष लिटर्स इतका पाणीपुरवठा करण्यात येतो. त्यासाठी या प्रवर्गास प्रति एक हजार लिटर्ससाठी रुपये 4.5 इतका जलआकार अधिक त्यावर अंदाजे 20 टे मलनिःसारण आकार असे एकूण प्रति एक हजार लिटर्ससाठी रुपये 5.40 आकारण्यात येतात. या प्रवर्गाकडून सदर पाणीपुरवठा व मलनिःसारण सेवेपोटी महानगरपालिकेला वर्षभरात रुपये 166.97 कोटी इतका महसूल प्राप्त होता. परंतु त्यासाठी महानगरपालिकेला वर निर्देशित केल्याप्रमाणे प्रति हजार लिटर्ससाठी एकूण रुपये 11.40 इतका उत्पादन खर्च पाणीपुरवठा व मलनिःसारणपोटी करावा लागतो. त्यानुसार या प्रवर्गातील सदर सेवेपाटी करावा लागणारा वर्षभरातील एकूण खर्च रुपये 339.53 कोटी हा विचारात घेता या प्रवर्गाला या सेवेपोटी एकूण रक्कम रुपये 176.56 कोटी इतका आर्थिक सवलतीचा फायदा मिळतो. अशाप्रकारे घरगुती ग्राहकांच्या वरील दोन्हीही प्रवर्गाला मिळून वर्षभरात एकूण रक्कम रुपये 328.84 कोटी इतका आर्थिक सवलतीचा लाभ पुणे महानगरपालिकेतील सुमारे 40.00 लाख नागरिकांना मिळतो.

वरील प्रवर्गाव्यतिरिक्त व्यापार, उोग इतर विविध व्यावसायिक उपयोगासाठीच्या ग्राहक प्रवर्गालाही महानगरपालिका पाणीपुरवठा करित असते, त्यासाठी त्यांना त्यांच्या व्यवसायाचे स्वरूप विचारात घेऊन सदर विविध ग्राहक प्रवर्गांना प्रति एक हजार लिटर्ससाठी रुपये 47.60 इतका जलआकार व अधिक त्यावर अंदाजे 20 टक्के मलनिःसारण आकार आकारण्यात येतो. त्यामुळे जरी पाण्याच्या घरगुती वापरासाठी वर नमूद केलेल्या दोन्ही प्रवर्गातील ग्राहकांना आकारल्या जाणाऱ्या दरात महानगरपालिका आर्थिक सवलत देत असली तरी या सवलतीची भरपाई व्यापार, उद्योग व इतर विविध व्यावसायिक उपयोगासाठीच्या ग्राहक प्रवर्गाकडून मिळणाऱ्या उत्पन्नातून करण्यात येते.

(ब) कचरा साफ करणे, त्याची वाहतूक करणे व विल्हेवाट लावणे :-

महाराष्ट्र महानगरपालिका अधिनियम 1949 कलम 63 नुसार 290 ते 294 अन्वये कचरा गोळा करणे, त्याची वाहतूक करणे व विल्हेवाट लावणे ही महानगरपालिकेची अत्यावश्यक सेवा आहे. नागरी घनकचरा व्यवस्थापन व हाताळणी नियम 2000 व पर्यावरण संरक्षण कायदा 1986 तसेच क्र.3/क्र.4/क्र.5 च्या कायान्वये सदर कर्तव्य पार पाडावी लागतात. ही सेवा महानगरपालिकेला शहरातील सर्व थरातील नागरीकांना पुरवावी लागते. वाणिज्य आस्थापनांकडून अशा सेवेपोटी महाराष्ट्र महानगरपालिका अधिनियम 1949 मधील कलम 137 (1) अन्वये कोणतेही हॉटेल, क्लब, तबेला, अन्य मोठी जागा यांच्या बाबतीत द्यावयाच्या साफसफाई सुविधा संबंधित कर वसूल करण्याचे अधिकार महानगरपालिकेला प्रदान करण्यात आले आहेत व त्यानुसार महानगरपालिका या आकारांची वसुली करते. मात्र, पुणे शहरातील नागरिकांकडून सर्वसाधारण कराव्यतिरिक्त महापालिका स्वच्छत / सेवा यापोटी अन्य कुठलाही विशिष्ट आकार वसूल करीत नाही. तथापी सदर सेवांवर होणारा बहुतांशी खर्च हा मालमत्ता करापासून, विशेषतः सर्वसाधारण करापासून व अन्य स्रोतांमधून मनपाकडे जमा होणाऱ्या महसुलातून भागविला जातो.

पुणे शहरातील बहुतांशी म्हणजे सुमारे 40-45% लोक हे झोपडपट्टीमध्ये राहत असले तरीदेखील पुणे शहरातील इमारतींपासून मिळणाऱ्या या कराच्या तुलनेत, झोपडपट्टीत वसाहतींकडून मिळणारा मालमत्ता कर हा नगण्य आहे. झोपडपट्टी वसाहतींकडून सर्वसाधारण करांपासून मिळणारे उत्पन्न, अशा प्रकारची सेवा तेथे देण्यासाठी येणाऱ्या खर्चापेक्षा फारच कमी असून अन्य उत्पन्नामधून हा खर्च समायोजित करावा लागतो. पुणे शहरातील 40 लाख एवढ्या लोकसंख्येला साफसफाई सेवा देत असताना पुणे महानगरपालिका दरवर्षी साधारणतः रक्कम रू. 350 कोटी खर्च करते तर व्यवसाय कचरा निर्मुलन इ. आवकापासून केवळ र.रू. 90 कोटी म्हणजेच खर्चाच्या सुमारे 25% एवढेच उत्पन्न मिळते याचाच अर्थ खर्च आणि उत्पन्नामधील साधारणतः 75% तफावत म्हणजेच र.रू. 260 कोटी ही मुख्यतः महानगरपालिकेच्या मालमत्ता कर व विकसन शुल्क यासारख्या व अन्य स्रोतांपासून मिळणाऱ्या उत्पन्नामधून भरून काढली जाते.

(क) महानगरपालिका परिवहन :-

महाराष्ट्र महानगरपालिका अधिनियमाच्या कलम 25 व 66 यास अनुसरून पुणे महानगरपालिका परिवहन महामंडळ मर्यादित यांचे माध्यमातून पुणे-पिंपरी चिंचवड शहरासाठी सार्वजनिक वाहतूक व्यवस्था पुरविणेत आली असून या वाहतूक व्यवस्थेचा सुमारे 12.17 लाख नागरिकांकडून दैनंदिन वापर होत आहे. एकूण प्रवासी संख्येपैकी सुमारे 70% प्रवासी हे पुणे शहर मनपा हद्दीमध्ये प्रवास करणारे आहेत.

विश्रांतवाडी ते संगमवाडी या मार्गावर बीआरटी मार्ग चालू होण्यापूर्वी प्रवासी संख्या 23,000 होती हीच संख्या बीआरटी मार्गिका चालू झाल्यानंतर 27,000 पर्यंत वाढलेली आहे म्हणजेच प्रवासी संख्येत सुमारे 17% वाढ नोंदविणेत आली आहे. तसेच प्रवासाचा वेळही 5 ते 12 मिनिटांपर्यंत कमी झालेला असून बस वाहतुकीचा वेग 20 किमी प्रतितास वरून 27 किमी प्रतितास पर्यंत वाढला आहे.

शहरांतर्गत सार्वजनिक वाहतूक व्यवस्थेमध्ये सुधारणा करून चांगल्या दर्जाची सुरक्षित, सक्षम व आरोग्यदायी सार्वजनिक वाहतूक व्यवस्था पुरविणे, खाजगी वाहने वापरणेबाबतची नागरिकांचे अवलंबित्व कमी करणे व सार्वजनिक वाहनांचा शहर वाहतूक व्यवस्थेत जास्तीत जास्त वापर होवून वाहतूक व्यवस्था सुरळीत करणे तसेच शहराचे पर्यावरण चांगले राहणे व प्रदूषण कमी करणे या उद्देशाने पुणे महानगरपालिकेमार्फत पुणे महानगर परिवहन महामंडळ मर्यादित यांचेसाठी पायाभूत सुविधा उपलब्ध करणेच्या दृष्टीकोनातून बसेसची खरेदी करणे, पार्किंग व्यवस्था उपलब्ध करणे, परिवहन उपक्रमासाठी असलेल्या सेवकवर्गावरील काही प्रमाणातील खर्च, शहर निवासी विद्यार्थ्यांसाठी मोफत बसपास सुविधा उपलब्ध करणे इत्यादी योजनांसाठी अनुदान उपलब्ध करून देणे तसे.

पुणे महानगर परिवहन महामंडळ मर्यादित यांचेसाठी सन 2015-16 या आर्थिक वर्षामध्ये खालीलप्रमाणे रक्कम आदा करण्यात आली आहे.

अ. क्र.	तपशील	रम रूपये (कोटीमध्ये)
1	सन 2014-15 आर्थिक वर्षातील संचलन तूट	75.42
2	विविध प्रकारचे पासेस	30.00
3	पुणे शहर निवासी इयत्ता 5 वी ते 10 वीच्या विद्यार्थ्यांसाठी मोफत बसपास सुविधा देणे.	5.12
4	अंध व अपंग पास	2.50
5	56 महिने वेतन श्रेणी फरक (दुसरा हप्ता)	50.00
	एकूण	163.04

जवाहरलाल नेहरू राष्ट्रीय शहर पुनर्निर्माण अभियानांतर्गत पुणे शहरासाठी 300 बसेस खरेदी करण्याचा प्रस्ताव मान्य झाला असून या खरेदी प्रक्रियेसाठी रक्कम रूपये 52 कोटी व सेवानिवृत्त सेवक व कर्मचारी पेन्शन योजना यासाठी र.रु. 10 कोटी तरतूद सन 2015-16 साठी सुचविण्यात आली आहे.

(ड) रस्त्यावरील दिवाबत्तीची व्यवस्था :-

महाराष्ट्र महानगरपालिका अधिनियम 1949 चे प्रकरण 6 मधील कलम 63 (7)(18)(19), 66, 249, 251 व 252 नुसार पुणे मनपाच्या विद्युत विभागाकडून संपूर्ण शहरात आवश्यकतेनुसार प्रकाश व्यवस्था केली जाते. यामध्ये प्रमुख रस्ते, पदपथ, शहरातील अरुंद व अंतर्गत रस्ते, विविध पूल, भुयारी मार्ग, स्मशाने, उद्याने, पुणे मनपा विविध इमारती या ठिकाणी प्रकाश व विद्युत व्यवस्था केली जाते.

रस्त्यावरील दिवे, मनपा इमारती, उद्याने, नाट्यगृहे, स्मशानभूमीमधील दाहिन्या इ. कडील वीजबिलापोटी र.रु. 45 कोटी, देखभाल दुरुस्तीसाठी र.रु. 15 कोटी, मध्यवर्ती कोठी कार्यालयाकडील खरेदीसाठी 2.80 कोटी, सेवक वेतनासाठी 19 कोटी असा एकूण 82 कोटी इतका खर्च करण्यात आलेला आहे.

हा खर्च वीज व बाजारातील दरांमध्ये होणारी वाढ व शहराच्या हद्दीचे विस्तारीकरण यामुळे सातत्याने वाढणार आहे. विद्युत विभागास उत्पन्नाचे स्वतंत्र स्रोत उपलब्ध नाहीत. तथापि वीज बिलापोटी अदा कराव्या लागणाऱ्या रक्कमेवर अंशतः नियंत्रण आणण्यासाठी पुणे मनपा विविध उर्जा बचतीच्या धोरणांचा अवलंब गेले काही वर्षांपासून करत आहे.

रस्त्यावरील दिव्यांचे वीजवापरामध्ये बचत करणेसाठी एल.ई.डी. दिवे बसविणे व देखभाल दुरुस्तीचे खर्चामध्ये नियंत्रणासाठी जी.आय.एस. सिस्टिम कार्यान्वित करण्यात येत आहे.

अपारंपारीक स्रोतांचा वापर करून उर्जा बचत साध्य करण्यासाठी गेले काही वर्षांपासून स्मशानभूमीमध्ये गॅस शवदाहिनी तसेच गेले दोन वर्षांपासून उपलब्ध तरतुदीनुसार वुड पायर एअर पोल्यूशन कंट्रोल सिस्टिम बसविण्याचे काम करण्यात येत आहे.

यावर्षी मुंढवा स्मशानभूमी येथे गॅस शवदाहिनी उभारण्याचे काम मार्च अखेर पूर्ण करण्यात येणार आहे.

पुणे महानगरपालिका		अंदाजपत्रक सन 2016-17			
मागासवर्गीय कल्याणकारी निधीसाठी 5% राखून ठेवायचा निधी		MC (Rs in Cr)		MC (Rs in Cr)	
अंदाजपत्रक 'अ' + 'क' जमा + वर्षारिभीची शिल्लक					5,199.00
वजा :					
अंदाजपत्रक 'क' (पाणीपुरवठा व जलोत्सारण) जमा		1,186.32			
डेव्हलपमेंट चार्जेस		50.00			
अनुदान		408.96			
एकूण		1,645.28			1,645.28
वजा : बंधनकारक खर्च					
सेवकवर्ग खर्च		942.60			
वीज खर्च		65.02			
घसारा		12.55			
कर्ज परतफेड व व्याज		32.26			
देखभाल दुरुस्ती		21.78			
प्राथमिक शिक्षण		335.68			
पेट्रोल व डिझेल		27.00			
औषधे		57.28			
इतर खर्च		744.50			
वॉर्डस्तरीय कामे		32.40			
एकूण		2,271.08			2,271.08
निव्वळ जमा (महसुली जमा वजा महसुली खर्च)					1,282.65
मागासवर्गीयांसाठी करावयाची तरतूद (निव्वळ जमेच्या 5%)					64.13
सन 2016-17 चे अंदाजपत्रकात मागासवर्गीयांसाठी केलेली तरतूद : (सदर तरतूदी खालील संकेतांकाद्वारे दर्शविण्यात आलेल्या आहेत.)					207.95
सन 2016-17 अंदाजपत्रकामध्ये मागासवर्गीयांसाठी केलेली प्रत्यक्ष तरतूद पुढीलप्रमाणे		अंदाजपत्रकीय तरतूद	निश्चित करण्यात आलेली टक्केवारी	एकूण	
RE12	B २. प्राथमिक शिक्षण	335.68	30	100.70	
RE13#106	B ६. शैक्षणिक मासिके	0.01	50	0.01	
RE13#107	B ७. शैक्षणिक परिषदा चर्चासत्र	0.01	50	0.01	
RE13#108	B ८. शिक्षणसाहित्य व शिलकी साहित्य	0.20	50	0.10	
RE13#110	B १०. खेळाचे साहित्य	0.07	50	0.04	
RE13#111	B ११. भवन भाडे	0.34	50	0.17	
RE13#113	B १३. प्रयोगशाळा	0.07	50	0.03	
RE13#115	B १५. छात्रसेना बालवीर इत्यादी	0.04	50	0.02	
RE13#117	B १७. आंतरशालेय क्रीडा स्पर्धा	0.05	50	0.02	
RE13#118	B १८. विज्ञान शोधिका	0.04	50	0.02	
RE13#119	B १९. कॉम्प्युटर क्लास प्रोजेक्ट	0.34	50	0.17	
RE13#122	B २२. १५ ऑगस्ट व २६ जानेवारी रोजी माध्यमिक शाळेकडील विद्यार्थ्यांना खाऊ वाटप करणे	0.04	50	0.02	
RE13#123	B २३. मनपा शाळेतील विद्यार्थ्यांना पीएमपीएमएल हद्दीपर्यंत पीएमपीएमएलने सहल आयोजित करण्यासाठी	0.07	50	0.03	
RE13#124	B २४. स्नेहसंमेलन व इ. १०वी, १२वी विद्यार्थ्यांना निरोप समारंभ	0.05	50	0.02	
RE13#125	B २५. पर्यावरण शिक्षण उपक्रम	0.02	50	0.01	
RE13#126	B २६. मनपा माध्यमिक शाळामधील विद्यार्थी विद्यार्थिनींना मोफत गणवेश देणे	0.80	50	0.40	
RE13#127	B २७. मनपा इयत्ता ५ वी ते १० वी च्या विद्यार्थ्यांना मोफत पी.एम.पी.एम.एल सेवा	10.00	50	5.00	
RE13#130	B पुणे शहरातील माध्यमिक शाळांमध्ये वॉटर पुर्णींग, पाण्याची व्यवस्था व इतर दुरुस्ती कामे करणे	0.25	50	0.13	
RE13#133	B राजीव गांधी अँकेडमी ऑफ इ-लर्निंग इंग्लिश स्कूल	3.00	50	1.50	
RE13#135	B पुणे मनपाच्या शाळेत शिकणाऱ्या इ. १० व इ. १२ वीच्या शाळांत परीक्षेत ८५% पेक्षा जास्त गुण मिळविणाऱ्या विद्यार्थ्यांना प्रत्येकी रु. ५१ हजार श्रीमती शारदाबाई पवार शिष्यवृत्ती देणे	0.85	50	0.43	
RE14A110	B ७. सुलभ शौचालयातील विज खर्च (विद्युत)	0.50	50	0.25	
RE14B301/W5-#	B क्षेत्रीय कार्यालयाने करावयाची योजनेतर कामे	13.56	50	6.78	
RE14B302/C5-#	B क्षेत्रीय कार्यालयाने नागरिकांच्या सहभागातून करावयाची योजनेतर कामे	3.79	50	1.90	
RE14D101A	B १. उपायुक्त (समाजकल्याण) यांचे वेतन	0.15	100	0.15	
RE14D102	B २. संकीर्ण	0.01	100	0.01	

RE17D110	B	३. नायडू व कमला नेहरू रुग्णालयातील रुग्णांना पौष्टिक आहार देणे	0.12	40	0.05
RE17D111	B	४. झोपडपट्टीतील बालकांच्या लसीकरण प्रकल्पासाठी पुणे मनपा व निरामय संयुक्त प्रकल्प	0.25	40	0.10
RE17E101	B	१. प्रजनन व बाल आरोग्य कार्यक्रम - कंत्राटी सेवकांच्या पगारासाठी मनपा हिस्सा	0.70	40	0.28
RE17E104	B	४. आशा - एड्स नियंत्रण कार्यक्रम	0.20	40	0.08
RE17F108	B	८. पुणे शहरात मृत्यु पावणाऱ्या व्यक्तीचे दहन व दफनविधी विनामूल्य करणे	0.10	40	0.04
RE17F141	B	१३. आर्थिक दुर्बल गटांसाठी आरोग्य सहाय्य योजने अंतर्गत औषधे खरेदी करणे	5.00	40	2.00
RE17F147C	B	ज्येष्ठ महिला तपासणी शिबिर घेण्यासाठी व उपचार	0.03	40	0.01
RE17F154	B	पुणे शहरातील झोपडपट्टीत राहणारे / पिचळे रेशनकार्ड धारक / वार्षिक उत्पन्न रु. १ लाखापर्यंतच्या नागरिकांसाठी पुणे मनपातर्फे आरोग्य सहाय्य योजना	20.00	40	8.00
RE58A101A	B	४८-अ. पीएमपीएमएलच्या संचलनामधील तुटीपोटीचा हिस्सा	108.00	30	32.40
RE58A101B	B	४८-ब. पीएमपीएमएलच्या विविध प्रकारच्या पासेसपोटी द्यावयाची रक्कम	35.00	30	10.50
RE58A101C	B	४८-क. परिवहन महामंडळाच्या कर्मचारी व अधिकाऱ्यांना वेतनश्रेण्यातील दुसऱ्या टप्प्यातील फरकाची रक्कम देणे	50.00	30	15.00
CE12A	B	२. प्राथमिक शिक्षण एकूण बेरीज	8.06	40	3.22
CE13A	B	३. दुय्यम शिक्षण एकूण बेरीज	0.15	40	0.06
CE17A	B	७. आरोग्य विभाग एकूण बेरीज	17.67	40	7.07
FE14A104	B	झो.नि.पु. अंतर्गत करावयाची कामे	1.50	50	0.75
FE14A107	B	दलित वस्ती सुधारणा अंतर्गत कामे करणे	10.74	50	5.37
FE14A118#	B	क्षेत्रिय कार्यालय : झो.नि.पु. विभागाने करावयाची कामे	0.50	50	0.25
FE14A121#	B	क्षेत्रिय कार्यालय : नागरिकांच्या सहभाग योजनेतून झो.नि.पु. विभागाने करावयाची कामे	1.02	50	0.51
FE14B101	B	यू.सी.डी. अंतर्गत मागासवर्गीय योजना	3.50	100	3.50
FE14B121	B	मागासवर्गीय विद्यार्थ्यांना स्पर्धा परिक्षा मार्गदर्शन केंद्र चालविणे	0.20	100	0.20
FE14B122	B	बालविकास केंद्र व वस्ती रिसोर्स सेंटर सुरू करणे	0.28	100	0.28
FE14B123	B	मागासवर्गीय कल्याणकारी योजनेअंतर्गत विविध योजना राबविणेसाठी मानधन तत्वावरील सेवकांचा मानधन खर्च	0.35	100	0.35
			एकूण	633.34	207.95

पुणे महानगरपालिका		अंदाजपत्रक सन 2016-17			
महिला बालकल्याणकारी योजनासाठी 5% राखून ठेवायचा निधी		MC (Rs in Cr)		MC (Rs in Cr)	
अंदाजपत्रक 'अ' + 'क' जमा + वर्षारंभीची शिल्लक				5,199.00	
वजा :					
अंदाजपत्रक 'क' (पाणीपुरवठा व जलोत्सारण) जमा		1,186.32			
डेव्हलपमेंट चार्जेस		50.00			
अनुदान		408.96			
एकूण		1,645.28		1,645.28	
वजा : बंधनकारक खर्च					
सेवकवर्ग खर्च		942.60			
वीज खर्च		65.02			
घसारा		12.55			
कर्ज परतफेड व व्याज		32.26			
देखभाल दुरुस्ती		21.78			
प्राथमिक शिक्षण		335.68			
पेट्रोल व डिझेल		27.00			
औषधे		57.28			
इतर खर्च		744.50			
वॉर्डस्तरीय कामे		32.40			
एकूण		2,271.08		2,271.08	
निव्वळ जमा (महसुली जमा वजा महसुली खर्च)				1,282.65	
महिला बालकल्याणकारी योजनासाठी करावयाची तरतूद (निव्वळ जमेच्या 5%)				64.13	
सन 2016-17 चे अंदाजपत्रकात महिला बालकल्याणकारी योजनासाठी केलेली तरतूद : (सदर तरतूदी खालील संकेतांकद्वारे दर्शविण्यात आलेल्या आहेत.)				233.83	
सन 2016-17 चे अंदाजपत्रकामध्ये महिलाबाल कल्याणकारी योजनासाठी केलेली प्रत्यक्ष तरतूद पुढीलप्रमाणे		अंदाजपत्रकीय तरतूद	निश्चित करण्यात आलेली टक्केवारी	एकूण	
RE12A101	L क. शिक्षण मंडळाला द्यावयाची रक्कम - शिक्षण मंडळाकडील खर्च	335.68	40	134.27	
RE13#106	L ६. शैक्षणिक मासिके	0.01	100	0.01	
RE13#107	L ७. शैक्षणिक परिषदा चर्चासत्र	0.01	100	0.01	
RE13#108	L ८. शिक्षणसाहित्य व शिल्लकी साहित्य	0.20	100	0.20	
RE13#110	L १०. खेळाचे साहित्य	0.07	100	0.07	
RE13#111	L ११. भवन भाडे	0.34	100	0.34	
RE13#113	L १२. प्रयोगशाळा	0.07	100	0.07	
RE13#115	L १५. छात्रसेना बालवीर इत्यादी	0.04	100	0.04	
RE13#117	L १७. आंतरशाखीय क्रीडा स्पर्धा	0.05	100	0.05	
RE13#118	L १८. विज्ञान शोधिका	0.04	100	0.04	
RE13#119	L १९. कॉम्प्युटर क्लास प्रोजेक्ट	0.34	100	0.34	
RE13#122	L २२. १५ ऑगस्ट व २६ जानेवारी रोजी माध्यमिक शाळेकडील विद्यार्थ्यांना खाऊ वाटप करणे	0.04	100	0.04	
RE13#123	L २३. मनपा शाळेतील विद्यार्थ्यांना पीएमपीएमएल हद्दीपर्यंत पीएमपीएमएलने सहल आयोजित करण्यासाठी	0.07	100	0.07	
RE13#124	L २४. स्नेहसंमेलन व इ. १०वी, १२वी विद्यार्थ्यांना निरोप समारंभ	0.05	100	0.05	
RE13#125	L २५. पर्यावरण शिक्षण उपक्रम	0.02	100	0.02	
RE13#126	L २६. मनपा माध्यमिक शाळामधील विद्यार्थी विद्यार्थिनींना मोफत गणवेश देणे	0.80	100	0.80	
RE13#127	L २७. मनपा इयत्ता ५ वी ते १० वी च्या विद्यार्थ्यांना मोफत पी.एम.पी.एम.एल सेवा	10.00	80	8.00	
RE13#130	L पुणे शहरातील माध्यमिक शाळांमध्ये वॉटर प्रुफींग, पाण्याची व्यवस्था व इतर दुरुस्ती कामे करणे	0.25	80	0.20	
RE13#133	L राजीव गांधी अँकेडमी ऑफ इन्वर्निंग इन्फ्लिशन स्कूल	3.00	50	1.50	
RE13#135	L पुणे मनपाच्या शाळेत शिकणाऱ्या इ. १० व इ. १२ वीच्या शालांत परीक्षेत ८५% पेक्षा जास्त गुण मिळविणाऱ्या विद्यार्थ्यांना प्रत्येकी रु. ५१ हजार श्रीमती शारदाबाई पवार शिष्यवृत्ती देणे	0.85	100	0.85	
RE14C105	L ४. बालवाड्या देखभाल दुरुस्ती	0.02	100	0.02	
RE14C107	L ५. पाळणाघर दुरुस्ती कामे करणे	0.01	100	0.01	
RE14C109	L ७. सुवर्णजयंती शहरी रोजगार योजना राबविणे	0.20	100	0.20	
RE14C110	L ८. समूह संघटक मानधन देणे	1.00	100	1.00	
RE17D110	L ३. नायडू व कमला नेहरू रुग्णालयातील रुग्णांना पोष्टिक आहार देणे	0.12	50	0.06	
RE17D111	L ४. झोपडपट्टीतील बालकांच्या लसीकरण प्रकल्पासाठी पुणे मनपा व निरामय संयुक्त प्रकल्प	0.25	100	0.25	

RE17E101	L	१. प्रजनन व बाल आरोग्य कार्यक्रम - कंत्राटी सेवकांच्या पगारासाठी मनपा हिस्सा	0.70	100	0.70
RE17E104	L	४. आशा - एड्स नियंत्रण कार्यक्रम	0.20	100	0.20
RE17F141	L	१३. आर्थिक दुर्बल गटांसाठी आरोग्य सहाय्य योजने अंतर्गत औषधे खरेदी करणे	5.00	50	2.50
RE17F147C	L	ज्येष्ठ महिला तपासणी शिबिर घेण्यासाठी व उपचार	0.03	100	0.03
RE17F154	L	पुणे शहरातील झोपडपट्टीत राहणारे / पिवळे रेशनकार्ड धारक / वार्षिक उत्पन्न रु. १ लाखापर्यंतच्या नागरिकांसाठी पुणे मनपातर्फे आरोग्य सहाय्य योजना	20.00	50	10.00
RE19A107	L	६. रॅक पिकर्स यांचा विमा काढणे व त्यांच्या मुलांना शैक्षणिक अर्थसहाय्य करणे	0.08	100	0.08
RE22B106	L	महापालिका व मनपा भवन कार्यालयांत महिलांसाठी अत्याधुनिक स्वच्छतागृहे बांधणे	0.50	100	0.50
RE26A106	L	६. सर्व उद्यानांतील लहान मुलांची खेळणी दुरुस्ती व देखभाल	0.30	100	0.30
RE26B109	L	९. शाळेसाठी शैक्षणिक उपक्रम वगैरे	0.06	100	0.06
RE58A101A	L	४८-अ. पीएमपीएमएलच्या संचलनामधील तुटीपोटीचा हिस्सा	108.00	30	32.40
RE58A101B	L	४८-ब. पीएमपीएमएलच्या विविध प्रकारच्या पासेसपोटी द्यावयाची रक्कम	35.00	30	10.50
RE58A101C	L	४८-क. परिवहन महामंडळाच्या कर्मचारी व अधिकाऱ्यांना वेतनश्रेण्यातील दुसऱ्या टप्प्यातील फरकाची रक्कम देणे	50.00	30	15.00
FE14A129	L	सार्वजनिक ठिकाणी शौचालय बांधणे	1.50	40	0.60
FE14A130	L	सार्वजनिक ठिकाणी मुताऱ्या बांधणे	1.50	40	0.60
FE14C101	L	महिलाबालकल्याण योजना	3.40	100	3.40
FE14C108	L	महिला सक्षमिकरणासाठी अनुदानाची योजना	1.50	100	1.50
FE14C116	L	बचत गटाच्या शिखर संस्थेचा व्यवस्थापन खर्च	0.10	100	0.10
FE14C117	L	बचत गटातील महिलांना कुटुंबनियोजनासाठी प्रोत्साहन	0.07	100	0.07
FE14C118	L	नागरवस्तीच्या वापरातील समाजमंदिरे / इतर वास्तूच्या विद्युत बिलांसाठी	0.12	100	0.12
FE14C134	L	रस्त्यांवरील मुलांसाठी घाटे प्रकल्प	1.00	100	1.00
FE14C135	L	कन्यारत्न योजना	0.03	100	0.03
FE14C136	L	कागदी पिशव्या तयार करणाऱ्या बचत गटांना अनुदान	0.02	100	0.02
FE14C139	L	युसीडी मार्फत राबविल्या जाणाऱ्या निरनिराळ्या उपक्रमासाठी लागणारा खर्च स्वयंरोजगार, प्रशिक्षण, साहित्य खरेदी इ.	0.30	100	0.30
FE14C140	L	पाळणाघर	0.17	100	0.17
FE14C142	L	शेजार समूहगट व इतर महिलांसाठी विविध कल्याणकारी योजना, बाल विकास केंद्र, स्वच्छ झोपडपट्टी स्पर्धा, आरोग्य विषयक शिबिरे, झोपडपट्टीत उत्कृष्ट काम करणाऱ्या व्यक्ती व संस्था यांना पारितोषिक देणे महिला व बालके यांचेसाठी स्पर्धा घेणे इ.	0.10	100	0.10
FE14C143	L	महिला व बाल कल्याण योजनेअंतर्गत विविध योजना राबविणेसाठी मानधन तत्वावरील सेवकांचा मानधन खर्च	0.18	100	0.18
FE14C146	L	बालवाडी पोषण आहार	1.90	100	1.90
FE14C147	L	अनैतिक व्यवसायात गुंतलेल्या महिलांसाठी व्यावसायिक प्रशिक्षण व स्वयंरोजगारासाठी अनुदान खर्च	0.10	100	0.10
FE14C155	L	आधार केंद्र प्रशासकीय खर्च	0.30	100	0.30
FE14C156	L	युवतींसाठी १५ केंद्रांवर स्वसंरक्षणाचे प्रशिक्षण देणे	0.16	100	0.16
FE14C160	L	मुलगी दत्तक योजना	1.50	100	1.50
FE14C191	L	बचत गटातील उत्पादित केलेल्या मालाचे प्रदर्शन आयोजित करणे	0.30	100	0.30
FE14C192	L	मराठा चॅम्बर्स ऑफ कॉमर्स यांच्या संयुक्त विमाने इन्क्युबेशन सेंटर सुरू करणे	0.08	100	0.08
FE14C193	L	अनैतिक व्यवसायात गुंतलेल्या महिलांच्या मुलांसाठी शैक्षणिक अर्थसहाय्य व समुपदेशक केंद्र खर्च	0.10	100	0.10
		एकूण	588.25		233.83

पुणे महानगरपालिका			
अंदाजपत्रक सन 2016-17			
पी अंदाजपत्रक सूत्र तक्ता व तरतूद			
रक्कम रुपये कोटी			
कामे	अंदाजपत्रकीय तरतूद	निश्चित करण्यात आलेली टक्केवारी	एकूण
भांडवली कामे :-			
४. झोपडपट्टी निर्मूलन व पुनर्वसन निधीतून करावयाची कामे बेरीज	16.76		16.76
४अ. मागासवर्गीय कल्याणकारी योजना निधी बेरीज	4.53		4.53
४ब. महिलाबालकल्याण योजना निधी बेरीज	11.42		11.42
४क. युवक कल्याणकारी योजना निधी बेरीज	13.93		13.93
४ड. अपंग कल्याणकारी योजना निधी बेरीज	10.20		10.20
२. प्राथमिक शिक्षण एकूण बेरीज	8.06	100%	8.06
३. दुय्यम शिक्षण एकूण बेरीज	0.15		0.15
७. आरोग्य विभाग एकूण बेरीज	17.67		17.67
शहरी गरिबांसाठी मुलभूत सुविधा (बीएसयूपी) : एकूण	38.30		38.30
एकूण	121.02		121.02
५. लोकारोग्य एकूण बेरीज	0.00		0.00
९. पथांची झाडलोट / घनकचरा व्यवस्थापन विभाग एकूण बेरीज	68.30	40% झोपडपट्टीच्या लोकसंख्येनुसार	27.32
१७. खेळ व क्रीडांगणे एकूण बेरीज	7.64		3.06
१८. सांस्कृतिक केंद्र एकूण बेरीज	19.05		7.62
एकूण	94.99		38.00
भूमीसंपादन	75.00		11.25
वाहतूक नियोजन	13.90		2.09
विद्युत	5.80		0.87
मनपा इमारती	18.53		2.78
उद्याने	22.45		3.37
यंत्रसामुग्री	18.82		2.82
क्षेत्रीय कार्यालयांतर्गत कामे	24.36		3.65
पाणीपुरवठा वितरण	57.98		8.70
मलनिःस्सारण व्यवस्था	10.94	१५ % झोपडपट्टीच्या क्षेत्रानुसार	1.64
पाणीपुरवठा प्रकल्प	578.88		86.83
मलनिःस्सारण प्रकल्प	36.64		5.50
पथ	330.94		49.64
पूल व नदी सुधारणा	43.65		6.55
स्ट्रीम वॉटर ट्रेन प्रकल्प	122.00		18.30
ज.ने.रा.श.पु.अ., अमृत व स्मार्ट सिटी आभियान	419.80		62.97
सार्वजनिक वाहतूक व विशेष प्रकल्प	267.85		40.18
अग्निशामक	1.80		0.27
भाजी मंडई	9.03		1.35
एकूण	2,058.37		308.76

महसुली खर्च :-			
प्राथमिक शिक्षण	335.68		335.68
दुय्यम शिक्षण	52.77		52.77
झोपडपट्टी निर्मूलन व पुनर्वसन	47.09		47.09
मुलांचे आरोग्य	0.00	100%	0.00
रुग्णालये	189.67		189.67
डॉ. बाबासाहेब आंबेडकर भवनाचा खर्च	0.58		0.58
	एकूण		625.79
सार्वजनिक आरोग्य (लोकारोग्य)	0.00		0.00
रस्ते व विद्युत	340.96	75% सेवा देण्याच्या	255.72
पथांची झाटलोट	336.53	प्रमाणानुसार	252.40
यंत्रसामुग्री	83.87		62.90
	एकूण		571.02
क्षेत्रीय कार्यालये	414.31	40% सेवा देण्याच्या	165.72
पीएमपीएमएल खर्च	193.00	प्रमाणानुसार	77.20
	एकूण		242.92
अग्निशामक	20.42		3.06
उद्याने	31.82		4.77
मंडया व मटन मार्केट	3.47	15% झोपडपट्टीच्या	0.52
पाणीपुरवठा वितरण	58.44	क्षेत्रानुसार	8.77
मलनिस्सारण व्यवस्था	18.87		2.83
आरोग्य सहाय्य योजना	0.00		0.00
	एकूण		19.95
सन 2016-17 चे अंदाजपत्रकात पी अंदाजपत्रक अंतर्गत केलेली तरतूद			1,927.46

पाणीपुरवठा विभागाकडील जमाखर्चाचे पत्रक		(रक्कम रुपये कोटीत)			
महसुली जमा	1213 जमा	1314 जमा	1415 जमा	1516 मनपा	1617 आयुक्त
प्रत्यक्ष जमा :					
पाणीपट्टी करपात्र	95.75	81.15	134.11	209.00	235.95
मीटर पाणीपट्टी : शहर विभाग	33.45	33.56	35.94	80.00	61.50
मीटर पाणीपट्टी : थकबाकीपोटी जमा	0.00	0.00	0.00	0.00	15.50
मीटर पाणीपट्टी : कॅन्टोन्मेंट विभाग	17.95	19.33	18.13	25.00	17.00
मीटर पाणीपट्टी : एच्.ई. फॅक्टरी	5.39	3.40	2.08	5.50	5.50
अधिकृत कनेक्शन नियमित करण्यापोटी जमा	0.00	0.00	0.01	0.00	25.00
पिंपरी चिंचवड मनपाकडून	0.00	0.00	0.00	0.00	128.00
झोनिपु खात्यांतर्गत होणारी पाणीपट्टी जमा	0.60	2.36	4.15	3.00	3.00
वॉटर बेनिफिट टॅक्स २ %	19.72	27.48	30.27	73.14	52.02
एकूण बेरीज	172.85	167.30	224.68	395.64	543.47
पाणीमापक भाडे	0.00	0.00	0.00	0.00	1.00
नळ आकार, नळ दुरुस्ती	0.39	0.46	0.65	0.40	0.50
मनपा पाणीपुरवठा	2.00	2.00	2.00	2.00	2.00
कॉलनी रस्त्यांवर पाईप टाकणे	0.01	0.10	0.12	0.08	1.00
पाणी वजावट ठेकेदार	0.51	0.55	0.56	0.60	0.60
शासनाकडून	0.00	0.00	0.00	0.01	0.01
पी.एम्.टी.	0.00	0.00	0.00	0.01	0.01
इतर जमा :	2.91	3.11	3.33	3.10	5.12
पाणीपुरवठा जमा एकूण बेरीज	175.76	170.40	228.01	398.74	548.59
महसुली खर्च	१२१३ खर्च	१३१४ खर्च	१४१५ खर्च	१५१६ मनपा	1617 आयुक्त
सेवकवर्ग खर्च	65.51	74.75	78.88	98.16	103.70
कर्ज परतफेद व व्याज	6.43	6.01	7.05	20.89	18.05
वीज खर्च व दुरुस्ती	73.50	82.48	95.97	77.96	115.00
पाणी खर्च	25.18	27.28	28.73	23.32	28.00
घसारा	0.02	0.02	0.02	0.02	0.02
इतर	33.70	31.61	31.57	31.18	65.87
देखभाल दुरुस्ती	0.01	0.05	0.00	0.07	0.09
पेट्रोल व डिझेल	1.20	1.50	0.85	0.80	0.70
क्षेत्रीय कार्यालयाने करावयाची कामे	0.26	0.31	0.56	0.76	1.48
पाणीपुरवठा खर्च एकूण बेरीज	205.82	224.01	243.63	253.17	332.92
पाणीपुरवठा महसुली शिल्लक	-30.05	-53.61	-15.62	145.57	215.67
भांडवली निधी					
पाणीपुरवठा निधी	66.37	109.52	177.82	225.18	58.44
पाणीपुरवठा प्रकल्प निधी	52.01	66.76	23.34	22.74	578.88
अंदाजपत्रक क पाणीपुरवठा एकूण बेरीज	324.20	400.29	444.79	501.10	970.23

मलनिस्सारण विभागाकडील जमाखर्चाचे पत्रक					
महसुली जमा	1213 जमा	1314 जमा	1415 जमा	1516 मनपा	1617 आयुक्त
सफाईपट्टी ११ %	86.31	126.65	149.60	179.79	176.88
सुअरेज बेनिफिट टॅक्स ४ %	39.44	51.46	61.90	90.62	85.00
सलेज कनेक्शन सेवा भाडे	0.76	0.80	0.73	1.00	1.00
मलनिस्सारण जमा एकूण बेरीज	126.51	178.91	212.24	271.41	262.88
महसुली खर्च	१२१३ खर्च	१३१४ खर्च	१४१५ खर्च	१५१६ मनपा	1617 आयुक्त
सेवकवर्ग	22.76	27.43	28.97	37.08	39.70
कर्ज परतफेड व व्याज	6.43	6.01	6.04	20.89	16.13
वीज खर्च व दुरुस्ती	16.59	17.98	19.90	16.61	32.82
इतर खर्च	4.82	5.83	7.47	14.47	45.63
पेट्रोल व डिझेल	0.80	1.00	0.59	0.40	0.40
क्षेत्रीय कार्यालयाने करावयाची कामे	10.22	11.81	7.62	11.75	25.89
मलनिस्सारण खर्च एकूण बेरीज	61.61	70.06	70.59	101.19	160.56
मलनिस्सारण महसुली शिल्लक	64.90	108.85	141.65	170.22	102.32
भांडवली निधी					
मलनिस्सारण निधी	40.74	45.28	39.08	59.67	18.87
मलनिस्सारण प्रकल्प निधी	40.46	58.13	45.01	61.40	36.64
अंदाजपत्रक क मलनिस्सारण एकूण बेरीज	142.81	173.47	154.68	222.26	216.08

पुणे महानगरपालिका

सन २०१६-१७ चे अंदाजपत्रक अ

भाग १. महसूल निधी जमा व खर्चाचे अंदाजपत्रक

वर्षाअखेरची शिल्लक दर्शविणारे सर्वसाधारण पत्रक			
योजनेतर खर्च	मा. महापालिका आयुक्त यांनी सुचविलेला अंदाज	मा. स्थायी समितीने मान्यता दिलेला अंदाज	मा. महानगर- पालिकेने संमत केलेला अंदाज
१. मुख्य देखरेख, वसुली वगैरे	3,65,84,94,639		
२. प्राथमिक शिक्षण	3,35,68,27,600		
३. दुय्यम शिक्षण	52,77,23,000		
४. झोपडपट्टी निर्मूलन व पुनर्वसन विभाग	47,08,50,000		
७. आरोग्य विभाग	1,89,66,87,000		
९. पथांची झाडलोट, कचरावाहतूक व मैलापाणी वाहतूक व्यवस्था	3,36,53,24,312		
१०. पथ सुधारणा (विशेष कार्याधिकारी)	3,40,96,26,000		
११. यांत्रिक	83,87,10,000		
१२. भवने, भूमी व मनपा वसाहती यांची व्यवस्था	40,54,38,000		
१३. बांधकाम नियोजन, नगर रचना व नगर विकास योजना	62,38,18,500		
१४. अग्निशामक पथक	20,42,37,200		
१५. अनुज्ञापत्र व आकाशचिन्हे, पथांवरील अतिक्रमणे काढणे, कोंडवाडे	25,96,80,000		
१६. उद्याने, प्राणिसंग्रहालये, मत्स्यालय व सर्पोद्यान	31,81,75,000		
१७. खेळ व क्रीडांगणे	6,15,58,500		
१८. सांस्कृतिक केंद्रे	8,64,67,000		
१९. भाजी मंडया	3,46,60,000		
२१. बॉर्डस्तरीय करावयाची विकासाची कामे	32,40,00,000		
२२. पुरस्संचय फॅक्टरी अॅक्ट खालील सेवकांचे सेवानिवृत्ती वेतन व तोषदान	1,96,10,00,000		
२३. सार्वजनिक संस्थांना देण्या :	4,37,500		
२८. भूमी संपादन निधीकडे वर्ग	75,00,00,000		
३२. मागासवर्गीय कल्याण योजना निधीकडे वर्ग	29,50,00,000		
३३. महिलाबाल कल्याण निधीकडे वर्ग	11,42,10,000		
३५. महसूल निधीतून भांडवली निधीकडे वर्ग	7,43,97,00,000		
३६. वृक्ष संरक्षण व संवर्धन प्राधिकारी निधीकडे वर्ग	4,23,00,000		
४१. यंत्रसामुग्री, घसारा निधीला हस्त	17,10,00,000		
४३. पुणे जिल्हा नियोजन मंडळाकडून मिळणारे अनुदान निधीकडे वर्ग	8,00,00,000		
४८-अ. पीएमपीएमएलच्या संचलनामधील तुटीपोटीचा हिस्सा	1,08,00,00,000		
४८-ब. पीएमपीएमएलच्या विविध प्रकारच्या पासेसपोटी द्यावयाची रक्कम	35,00,00,000		
४८-क. परिवहन महामंडळाच्या कर्मचारी व अधिकाऱ्यांना वेतनश्रेण्यातील दुसऱ्या टप्प्यातील फरकाची रक्कम देणे	50,00,00,000		
५२. युवक कल्याणकारी योजना निधीकडे वर्ग	13,93,26,000		
53. ज.ने.रा.श.पु.अ., अमृत व स्मार्ट सिटी आभियान अंतर्गत मनपाचा हिस्सा	1,68,53,31,000		
54. ज.ने.रा.श.पु.अ., अमृत व स्मार्ट सिटी आभियान अंतर्गत केंद्र व राज्य शासनाकडील अनुदानाचा हिस्सा	2,89,56,34,000		
५५. सार्वजनिक वाहतूक सुधारणा व विशेष प्रकल्पाच्या कंपनीसाठी वर्ग	2,67,85,00,000		
५७. अपंग कल्याणकारी योजना निधी	10,20,00,000		
५८. अंदाजपत्रक 'क' कडे वर्ग	2,13,83,84,749		
	एकूण बेरीज	४२,२६,५१,००,०००	
दि. 31 मार्च, 2017 रोजी शिल्लक (वर्षाअखेरची शिल्लक)		१,००,०००	
	अंदाजपत्रक 'अ' एकूण खर्च	४२,२६,५२,००,०००	

विवरण	नक्की आकडा			
	2012-13	2013-14	2014-15	2014-15
				शेवटची सहामाही
अधिनियमाप्रमाणे कमीत कमी रोख शिल्लक ठेवण्याची रक्कम जमेस धरून वर्षारंभीची शिल्लक	1,00,000	1,00,000	1,00,000	
१. सर्वसाधारण कर, अप्रत्यक्ष कर व इतर जमा	15,18,39,49,199	14,70,78,92,456	16,87,63,46,365	9,62,71,99,703
२. प्राथमिक शिक्षण	61,30,10,000	70,38,18,000	59,91,94,237	59,91,94,237
३. दुय्यम शिक्षण	21,85,95,826	15,79,25,469	13,79,894	-45,658
४. झोपडपट्टी निर्मूलन व पुनर्वसन विभाग	2,99,76,118	-9,72,02,350	2,30,22,999	1,18,91,538
५. लोकारोग्य	1,98,66,011	1,49,80,562	2,30,97,281	1,47,72,604
७. रुग्णालये, प्रसुतिगृहे, औषधालये इ.	2,25,59,573	2,17,84,428	2,12,71,036	86,13,198
८. मा. सभासद व सेवकांसाठी आरोग्य सहाय्य योजना	4,12,30,062	4,75,22,823	5,39,05,169	2,77,26,797
९. पथांची झाटलोट, कचरावाहतूक नि मैला व मैलापाणी वाहतूक व्यवस्था	16,95,18,579	7,02,31,365	2,44,66,642	76,07,701
१०. पथ सुधारणा	1,32,68,62,019	1,32,07,01,119	2,54,66,07,695	49,59,17,626
११. यांत्रिक विभाग - महानगरपालिका कर्मशाळा	1,26,244	7,772	7,67,671	5,94,847
१२. भवने, भूमी व मनपा वसाहती यांची व्यवस्था	10,99,53,599	20,10,37,267	15,47,93,895	6,78,65,923
१३. बांधकाम नियोजन, नगर रचना व नगर विकास योजना	5,35,81,52,844	5,32,63,04,948	5,23,71,91,799	3,49,72,40,454
१४. अग्निशामक पथक	89,01,32,425	64,32,69,445	1,44,62,95,203	59,38,10,733
१५. अनुज्ञापत्र व आकाशचिन्हे, पथांवरील अतिक्रमणे काढणे व कोंडवाडे	4,15,38,330	39,63,28,836	24,90,79,274	9,56,36,203
१६. उद्याने, प्राणिसंग्रहालये व मत्स्यालय	2,86,72,464	3,18,14,268	3,49,60,296	1,65,38,884
१७. खेळ व क्रीडांगणे	18,50,793	28,17,244	35,18,639	15,75,185
१८. सांस्कृतिक केंद्रे	2,37,94,591	2,98,65,770	3,46,27,406	1,89,77,153
१९. भाजी मंडया	1,13,27,000	1,30,79,612	1,59,94,078	1,16,44,625
२०. मांस, मासळी बाजार आणि पशुवधगृहे	36,03,577	57,23,880	42,93,967	18,67,254
२३. शिक्षण कर वसूल करण्याबाबत शासनाकडून मिळणारा रिबेट (कआकसंप्र)	49,96,445		99,70,214	99,70,214
२५. निवासी जागांवरील करवसुलीबाबत रिबेट (कआकसंप्र)	3,25,269		18,93,689	
२६. रोजगार हमी कर वसूल करण्याप्रित्यर्थ मिळणारा रिबेट (कआकसंप्र)			15,13,402	15,13,402
२७. डेव्हलपमेंट निधीकडून जमा डेव्हलपमेंट चार्जेस	45,38,43,171	42,40,62,176	45,03,85,938	8,90,94,914
२९. विकासाच्या योजनेपोटी शासनाकडून मिळणारे २३.३३% अनुदान				
२९ब. तेरावा वित्त आयोग अनुदान	90,00,000			
३०. स्थानिक विकास कार्यक्रमांतर्गत जिल्हा नियोजन व विकास परिषदेकडून उपलब्ध होणारा निधी (आमदार, खासदार निधी)	8,98,02,993	5,37,61,855	8,59,36,011	8,87,27,011
३०.१ - डी.पी.डी.सी.कामापोटी सेटेज चार्जेस वसुली		20,27,170		
मुलभुत सोयी-सुविधा शासनाचे विशेष अनुदान			16,55,60,000	16,55,60,000

गोषवारा							
2015-16 पहिली सहामाही	2015-16 वर्षाचा अंदाज		2016-17 वर्षाचा अंदाज			2015-16 वर्षाच्या मान्य अंदाजाशी तुलना केलेला 2016-17 वर्षाचा मा. महा. आयुक्त यांनी सुचविलेला अंदाज	
	मान्य अंदाज	दुरुस्त अंदाज	मा. महापालिका आयुक्त यांनी सुचविलेला	मा. स्थायी समितीने मान्यता दिलेला	मा. महानगर-पालिकेने संमत केलेला	अधिक	कमी
	1,00,000	1,00,000	1,00,000				
10,06,61,30,977	20,45,94,95,257	20,45,94,95,257	21,17,60,85,845			71,65,90,588	
12,36,554	72,09,35,000	72,09,35,000	70,00,00,000				2,09,35,000
17,33,10,826	25,01,93,743	25,01,93,743	24,00,82,955				1,01,10,788
2,59,92,895	18,66,50,000	18,66,50,000	11,32,50,000				7,34,00,000
85,54,061	2,94,00,000	2,94,00,000	2,94,00,000				
1,19,81,659	2,07,10,000	2,07,10,000	2,07,10,000				
2,85,04,668	7,00,00,000	7,00,00,000	7,00,00,000				
1,76,08,194	27,92,00,000	27,92,00,000	26,77,00,000				1,15,00,000
98,98,60,702	2,10,98,00,000	2,10,98,00,000	3,87,03,00,000			1,76,05,00,000	
2,30,763	10,000	10,000	10,000				
9,34,50,691	22,62,57,600	22,62,57,600	1,02,56,50,000			79,93,92,400	
2,62,85,60,227	6,53,41,00,000	6,53,41,00,000	8,45,20,00,000			1,91,79,00,000	
45,75,73,231	85,64,00,000	85,64,00,000	85,11,00,000				53,00,000
25,41,28,504	1,00,37,00,000	1,00,37,00,000	1,61,75,50,000			61,38,50,000	
2,11,76,779	6,11,40,000	6,11,40,000	6,69,10,000			57,70,000	
14,02,195	70,98,400	70,98,400	80,11,200			9,12,800	
1,57,88,504	5,01,00,000	5,01,00,000	5,69,96,000			68,96,000	
55,13,491	1,53,00,000	1,53,00,000	3,03,00,000			1,50,00,000	
21,89,460	44,10,000	44,10,000	44,10,000				
1,18,02,378	1,25,00,000	1,25,00,000	1,50,00,000			25,00,000	
	30,00,000	30,00,000	50,00,000			20,00,000	
14,13,581	20,00,000	20,00,000	30,00,000			10,00,000	
56,67,41,505	49,00,00,000	49,00,00,000	50,00,00,000			1,00,00,000	
	1,00,00,000	1,00,00,000					1,00,00,000
	5,60,00,000	5,60,00,000	8,00,00,000			2,40,00,000	
53,000							

विवरण	नक्की आकडा			
	2012-13	2013-14	2014-15	2014-15
				शेवटची सहामाही
३२. जागतिक बँक, एशियन डेव्हलपमेंट बँक, जपान बँकेकडून अथवा अन्य बँका व वित्त संस्था यांचेकडून दिर्घ व लघु मुदतीसाठी कर्ज				
34. ज.ने.रा.श.पु.अ., अमृत व स्मार्ट सिटी आभियान अंतर्गत केंद्र व राज्य शासनाकडील अनुदानाचा हिस्सा	1,35,07,53,133	1,66,69,29,632	18,45,34,650	18,45,34,650
३५. पुणे मनपाचा शिक्षण उपकर, करपात्र रकमेच्या १.७५% (कआकसंप्र)	5,16,27,367	10,57,93,584	14,03,21,032	4,49,60,754
३८. मूलभूत सुविधांच्या विकासासाठी विशेष अनुदान	38,72,650	4,51,64,719		
३९. कसबा गणपती देवस्थान मंदिरालगत विद्युत व्यवस्था करण्यासाठी अनुदान		35,00,000	34,00,000	34,00,000
४१. उपकरापोटी रिबेट	10,91,840		89,37,593	0
४३. ऑकारेश्वर मंदिर येथे सिमाभित्त बांधणे, सौरदिवे बसविणे, पाण्याची लाईन टाकणे व वाहनतळ तयार करणेसाठी निधी प्राप्त	8,00,000		2,60,000	
४४. सर्वसाधारण जिल्हा वार्षिक योजना २०१२-१३ अंतर्गत घनकचरा व्यवस्थापनास निधी प्राप्त	15,00,000			
४५. सर्वसाधारण जिल्हा वार्षिक योजना २०१२-१३ अंतर्गत म. फुले संग्रहालय एमपीएससी/युपीएससी अभ्यासवर्ग सुरू करणेसाठी निधी प्राप्त	22,50,000		10,00,000	
४६. प्रादेशिक पर्यटन विकास योजना - शनिवार वाडा व परिसर विकास करणे		50,00,000		
एकूण जमा	26,06,45,82,122	25,90,41,42,050	28,40,45,26,075	15,68,63,89,954
वर्षारंभीच्या शिल्लकेसह एकूण जमा	26,06,46,82,122	25,90,42,42,050	28,40,46,26,075	15,68,63,89,954
तूट / तूट कमी करण्याकरिता कमी केलेल्या तरतुदी				
अंदाजपत्रक 'अ' एकूण जमा	26,06,46,82,122	25,90,42,42,050	28,40,46,26,075	15,68,63,89,954

गोषवारा							
2015-16 पहिली सहामाही	2015-16 वर्षाचा अंदाज		2016-17 वर्षाचा अंदाज			2015-16 वर्षाच्या मान्य अंदाजाशी तुलना केलेला 2016-17 वर्षाचा मा. महा. आयुक्त यांनी सुचविलेला अंदाज	
	मान्य अंदाज	दुरुस्त अंदाज	मा. महापालिका आयुक्त यांनी सुचविलेला	मा. स्थायी समितीने मान्यता दिलेला	मा. महानगर-पालिकेने संमत केलेला	अधिक	कमी
	2,00,00,00,000	2,00,00,00,000					2,00,00,00,000
	1,81,16,00,000	1,81,16,00,000	2,89,56,34,000			1,08,40,34,000	
11,40,24,409	33,33,00,000	33,33,00,000	16,60,00,000				16,73,00,000
44,62,229							
15,50,16,91,482	37,60,33,00,000	37,60,33,00,000	42,26,51,00,000			6,96,03,45,788	2,29,85,45,788
15,50,16,91,482	37,60,34,00,000	37,60,34,00,000	42,26,52,00,000			6,96,03,45,788	2,29,85,45,788
15,50,16,91,482	37,60,34,00,000	37,60,34,00,000	42,26,52,00,000			6,96,03,45,788	2,29,85,45,788

		जमेचा			
विवरण		नक्की आकडा			
		2012-13	2013-14	2014-15	2014-15 शेवटची सहामाही
अधिनियमाप्रमाणे कमीत कमी रोख शिल्लक ठेवण्याची रक्कम जमेस धरून वर्षारंभीची शिल्लक		1,00,000	1,00,000	1,00,000	
१. सर्वसाधारण कर, अप्रत्यक्ष कर व इतर जमा					
क. सर्वसाधारण पट्टी					
१. नागरिकांकडून (कआकसंप्र)	RI11A101	2,08,78,44,636	2,36,04,43,372	2,42,81,10,703	78,28,23,665
२. राज्य सरकारकडून (कआकसंप्र)	RI11A102	2,03,49,693	4,12,56,357	5,22,67,173	2,80,99,903
३. मध्यवर्ती शासनाकडून कराऐवजी येणारे सहाय्य (कआकसंप्र)	RI11A103	1,70,04,572	3,62,25,809	3,26,70,437	65,38,432
४. पुणे वाहन व्यवहार खात्याकडील मिळकतीवरील कर (कआकसंप्र)	RI11A104	31,17,563	59,31,633	81,23,432	7,96,153
क. सर्वसाधारण पट्टी बेरीज		2,12,83,16,464	2,44,38,57,171	2,52,11,71,745	81,82,58,153
ख. आयातकर					
१. पक्की जमा (आ.क.प्र.)	RI11B101	12,37,46,76,100	15,38,77,910	8,79,59,085	10,11,93,615
२. निर्गत रिफंडमधील १० टक्के हिस्सा (आ.क.प्र.)	RI11B102	9,77,37,490	5,81,64,061		
३. प्रलंबित असलेल्या करावाढीपोटी येणारे उत्पन्न	RI11B108	48,481	80		
बेरीज		12,47,24,62,071	21,20,42,051	8,79,59,085	10,11,93,615
वजा :- परत करावयाची रक्कम (रिफंड) पक्का (आ.क.प्र.)	RI11B103	99,55,07,283	57,61,44,247		
बेरीज		99,55,07,283	57,61,44,247		
निव्वळ जमा		11,47,69,54,788	-36,41,02,196	8,79,59,085	10,11,93,615
ट्रॅन्झिट फी (रहदारी फी) (आ.क.प्र.)	RI11B105	52,80,53,185	39,36,34,637	13,65,55,000	
बेरीज		12,00,50,07,973	2,95,32,441	22,45,14,085	10,11,93,615
वजा :- पुणे सेना विभाग (कॅन्टोन्मेंट) हिस्सा (मु.ले.)	RI11B106	24,89,74,314			
वजा :- खडकी सेना विभाग (कॅन्टोन्मेंट) हिस्सा (मु.ले.)	RI11B107	26,85,47,450			
बेरीज		51,75,21,764			
ख. निव्वळ आयातकर एकूण बेरीज		11,48,74,86,209	2,95,32,441	22,45,14,085	10,11,93,615
ख-१. स्थानिक संस्था कर					
स्थानिक संस्था कर नोंदणी शुल्क	RI11B201	59,902	16,40,462	2,75,729	1,21,204
स्थानिक संस्था कर	RI11B202		8,81,63,53,567	9,88,55,67,929	4,94,51,26,837
र.र. १० लाखापर्यंतच्या खरेदी उलाढालीवर भरावयाची ठोक रक्कम	RI11B202A		49,77,696		
चौरस मीटर बांधकामाप्रमाणे भरावयाची ठोक रक्कम	RI11B202B		33,86,76,268	32,67,33,396	21,13,86,798
कंत्राटदाराने एकूण उलाढाल / करारानुसार ०.२५ % भरावयाची रक्कम	RI11B202C		2,47,788	3,925	3,925
निर्गत मालापोटी १० % हिस्सा	RI11B202D		94,83,859	1,67,76,728	92,79,533
इतर जमा - स्थानिक संस्था कर	RI11B202E		15,52,586	886	886
स्थानिक संस्था कर शास्ती (दंड)	RI11B204		4,79,94,116	1,39,40,851	86,33,365
स्थानिक संस्था कर जप्त केलेली रक्कम	RI11B205		1,408		
राज्य शासनाकडून मुद्रांक शुल्क अधिभारापोटी मिळालेली रक्कम (१%)	RI11B206		1,01,65,64,671	2,48,38,21,000	2,48,38,19,665
मनपा टेकेदारांच्या बिलांमधून एल.बी.टी. वसुली	RI11B207		3,18,49,174	3,04,34,564	2,46,53,461
राज्यशासनाकडून एल.बी.टी.साठी सहाय्यक अनुदान	RI11B208				
ख-१. स्थानिक संस्था कर बेरीज		59,902	10,30,82,07,120	12,82,64,56,245	7,71,24,98,884
वजा :- स्थानिक संस्था कर रिफंड	RI11B251			1,76,26,981	1,76,26,981
ख-१. स्थानिक संस्था कर एकूण बेरीज		59,902	10,30,82,07,120	12,80,88,29,264	7,69,48,71,903

तपशील							
2015-16 वर्षाचा अंदाज		2016-17 वर्षाचा अंदाज			2015-16 वर्षाच्या मान्य अंदाजाशी तुलना केलेला 2016-17 वर्षाचा मा. महा. आयुक्त यांनी सुचविलेला अंदाज		
2015-16 पहिली सहामाही	मान्य अंदाज	दुरुस्त अंदाज	मा. महापालिका आयुक्त यांनी सुचविलेला	मा. स्थायी समितीने मान्यता दिलेला	मा. महानगर-पालिकेने संमत केलेला	अधिक	कमी
	1,00,000	1,00,000	1,00,000				
1,89,42,87,461	4,02,39,00,000	4,02,39,00,000	3,76,25,00,000				26,14,00,000
8,64,13,676	4,00,00,000	4,00,00,000	5,00,00,000			1,00,00,000	
3,95,80,798	4,00,00,000	4,00,00,000	5,00,00,000			1,00,00,000	
70,30,308	1,00,00,000	1,00,00,000	1,00,00,000				
2,02,73,12,243	4,11,39,00,000	4,11,39,00,000	3,87,25,00,000				24,14,00,000
64,193	10,00,000	10,00,000	1,000				9,99,000
4,66,29,14,149	12,40,00,00,000	12,40,00,00,000	4,50,00,00,000				7,90,00,00,000
	1,00,000	1,00,000					1,00,000
14,28,40,456	27,00,00,000	27,00,00,000	10,00,00,000				17,00,00,000
1,153	75,00,000	75,00,000					75,00,000
1,05,43,102	40,00,000	40,00,000	50,00,000			10,00,000	
1,319	1,00,000	1,00,000	1,000				99,000
79,96,608	1,00,000	1,00,000	1,000				99,000
78,51,51,000	2,35,00,00,000	2,35,00,00,000	1,80,00,00,000				55,00,00,000
78,81,688	80,00,000	80,00,000	50,00,000				30,00,000
1,62,82,00,000			9,12,99,96,000			9,12,99,96,000	
7,26,57,70,314	15,05,58,00,000	15,05,58,00,000	15,54,00,00,000			48,42,00,000	
	10,00,00,000	10,00,00,000	4,00,00,000				6,00,00,000
7,26,57,70,314	14,95,58,00,000	14,95,58,00,000	15,50,00,00,000			54,42,00,000	

		नक्की आकडा				जमेचा
विवरण		2012-13	2013-14	2014-15	2014-15	शेवटची सहामाही
ग. इतर कर						
१. करमणूककर (कआकसंप्र)	RI11C101	1,07,59,470	1,16,14,100	1,39,44,890		66,88,650
२. व्यवसायकर (कआकसंप्र) शासनाकडून व्यवसाय करापोटी मिळणारी नुकसान भरपाई	RI11C102	22,69,952	22,69,952	20,42,874		20,42,874
३. राज्य शासनाने बसविलेल्या करमणूककरापोटी मिळणारा हिस्सा (शासनाकडून) (कआकसंप्र)	RI11C103	87,92,000				
ग. बेरीज		2,18,21,422	1,38,84,052	1,59,87,764		87,31,524
घ. महानगरपालिका अधिनियमाखाली दंडाबाबत शासकीय सहाय्य (वि. सल्लागार)		RI11D101	33,02,609		13,99,556	13,99,556
ड-१ गुंतविलेल्या रकमांवरील व्याज (मु.ले.)		RI11E101	1,13,19,98,287	1,34,31,55,309	95,79,78,190	88,80,62,554
ड-३ विविध खात्यांच्या ऑडिट अहवालातून वसुली		RI11E107	6,53,700	1,54,93,564	12,57,401	8,04,168
पुणे महानगरपालिकेस बक्षिसापोटी मिळालेल्या रकमा		RI11E122	5,000	6,00,000		
सेवकांसाठी सेवापुस्तक शुल्क		RI11E123			47,380	47,380
ज. इतर जमा						
१. जुनी रद्दी विक्री (मसआ.जिंघ.)	RI11H101	4,52,037	4,10,396	5,08,451		2,97,793
अ. मसुदा शुल्क (वि. सल्लागार)	RI11H102A	38,69,718	42,32,401	38,92,377		20,34,239
ब. दाव्याचा खर्च व प्रोसेस शुल्क (वि. सल्लागार)	RI11H102B		10,000	25,85,571		
क. नक्कल शुल्क (मसआ.जिंघ.)	RI11H102C	2,75,747	2,98,664	1,81,683		91,637
ड. अधिपत्र (वॉरंट) शुल्क (कआकसंप्र)	RI11H102D	6,10,60,150	1,53,11,716	99,73,908		32,02,900
ई. सूचनापत्र (नोटीस) शुल्क (कआकसंप्र)	RI11H102E	2,65,31,243	94,90,191	44,30,230		14,22,237
फ. मिळकतीच्या मालकी हक्काबद्दल शुल्क (कआकसंप्र)	RI11H102F	3,10,29,468	2,98,47,385	3,15,62,036		1,56,99,731
ग. मिळकतकर थकबाकी शास्ती (२%) (कआकसंप्र)	RI11H102G	24,45,12,723	47,27,23,044	28,14,01,747		9,01,07,035
ज२. बेरीज		36,72,79,049	53,19,13,401	33,40,27,552		11,25,57,779
३. किरकोळ जमा						
अ. न नेलेली व जप्त केलेली अनामत पक्की जमा (मु.ले.)	RI11H103A	16,57,999	77,37,165	23,44,292		-26,63,707
ब. काटा भाडे (आ.क.प्र.)	RI11H103B	100	38,349	120		
क. १ मतदार याद्या विक्री (म.स.आ.)	RI11H103C	33,681	21,133	87,431		76,427
२ इतर किरकोळ जमा	RI11H103D	9,362	15,981	5,97,643		5,89,577
ड. इतर खात्यांकडील पुस्तके, मॅन्युअल्स, नकाशे इ. (मसआ.जिंघ.)	RI11H103E	7,10,036	7,40,023	86,862		-4,457
ई. भांडार खात्याकडील जुने साहित्य विक्री (म.स.आ.)	RI11H103F			23,21,725		23,21,725
घ. तपासणीसाठी ठेवलेल्या मालावरील रखवाली फी (आ.क.प्र.)	RI11H103H	407				
ड. परत माल नोंद लेखनिकी खर्च (आ.क.प्र.)	RI11H103I	69,67,022	1,260	400		
च. देणगी फॉर्म विक्री जमा (उपआयुक्त ज)	RI11H103J	220	310			
छ. घरबांधणी कर्ज फॉर्म विक्री (मसआ.जिंघ.)	RI11H103K		10,200	7,420		6,120
ज. खानेसुमारीपोटी शासनाकडून मिळणारी रक्कम (जिंघ.)	RI11H103L		91,000			
सेवकवर्ग विभाग इतर जमा	RI11H103N	57,705		4,941		
सुरक्षा विभाग इतर जमा	RI11H103P	13,246	2,96,532	39,483		12,877
जकात फॉर्म विक्री (आ.क.प्र.)	RI11H103Q	2,90,39,580	98,36,400	34,24,140		
महाराष्ट्र माहितीचा अधिकार अधिनियम	RI11H103R	25,84,565	7,25,265	3,93,965		1,96,754
सीएफसी अंतर्गत जमा होणारी रक्कम	RI11H103S	11,40,560	10,10,569	9,47,381		4,36,280
किऑक्स अंतर्गत जाहिराती व ई सुविधांसाठी मिळणारा महसूल	RI11H103T	3,584	1,374	3,683		3,683
जकात नाक्यावरील उपहारगृह भाडेपोटी जमा	RI11H103U	3,56,453	3,13,441	3,65,491		
ज३. बेरीज		4,25,74,520	2,08,39,002	1,06,24,977		9,75,279
ज. इतर जमा एकूण बेरीज		41,03,05,606	55,31,62,799	34,51,60,980		11,38,30,850
१. सर्वसाधारणकर, अप्रत्यक्षकर व इतर जमा एकूण बेरीज		15,18,39,49,199	14,70,78,92,456	16,87,63,46,365		9,62,71,99,703

तपशील							
2015-16 पहिली सहामाही	2015-16 वर्षाचा अंदाज		2016-17 वर्षाचा अंदाज			2015-16 वर्षाच्या मान्य अंदाजाशी तुलना केलेला 2016-17 वर्षाचा मा. महा. आयुक्त यांनी सुचविलेला अंदाज	
	मान्य अंदाज	दुरुस्त अंदाज	मा. महापालिका आयुक्त यांनी सुचविलेला	मा. स्थायी समितीने मान्यता दिलेला	मा. महानगर-पालिकेने संमत केलेला	अधिक	कमी
69,11,590	1,50,00,000	1,50,00,000	2,00,00,000			50,00,000	
19,29,231	23,00,000	23,00,000	23,00,000				
3,68,48,702	1,00,00,000	1,00,00,000	2,00,00,000			1,00,00,000	
4,56,89,523	2,73,00,000	2,73,00,000	4,23,00,000			1,50,00,000	
44,73,07,434	75,00,00,000	75,00,00,000	80,00,00,000			5,00,00,000	
1,59,540	1,00,00,000	1,00,00,000	1,00,00,000				10,00,000
2,50,000	10,00,000	10,00,000					
1,65,460			2,00,000			2,00,000	
15,46,544	75,00,000	75,00,000	75,00,000				
1,31,144	3,00,000	3,00,000	3,00,000				
81,38,216	2,00,00,000	2,00,00,000	2,00,00,000				
34,33,761							
3,59,99,960	3,00,00,000	3,00,00,000	6,00,00,000			3,00,00,000	
22,87,50,826	50,00,00,000	50,00,00,000	80,00,00,000			30,00,00,000	
27,80,00,451	55,78,00,000	55,78,00,000	88,78,00,000			33,00,00,000	
5,14,539	30,00,000	30,00,000	15,00,000				15,00,000
			45,000			45,000	
911	15,000	15,000	31,92,000			31,77,000	
8,807	5,000	5,000	6,08,000			6,03,000	
1,86,326	75,000	75,000	50,000				25,000
	1,21,00,000	1,21,00,000	2,00,00,000			79,00,000	
	3,000	3,000	3,000				
600	1,000	1,000					1,000
	2,78,96,257	2,78,96,257	3,73,87,845			94,91,588	
80							
8,452							
2,00,558	6,00,000	6,00,000	5,00,000				1,00,000
5,55,741							
14,76,013	4,36,95,257	4,36,95,257	6,32,85,845			1,95,90,588	
27,96,41,923	60,14,95,257	60,14,95,257	95,12,85,845			34,97,90,588	
10,06,61,30,977	20,45,94,95,257	20,45,94,95,257	21,17,60,85,845			71,65,90,588	

विवरण		नक्की आकडा			
		2012-13	2013-14	2014-15	2014-15 शेवटची सहामाही
२. प्राथमिक शिक्षण					
शासकीय अनुदान (मु.ले.)	RI12A101	61,30,10,000	70,38,18,000	59,77,78,852	59,77,78,852
दंड, साक्षी, भत्ता इत्यादी	RI12A102				
बालवाडी शुल्क	RI12A103			14,15,385	14,15,385
बहिस्त परीक्षा शुल्क	RI12A104				
इंग्रजी माध्यम फी	RI12A105				
किरकोळ जमा रद्दी विक्री	RI12A106				
२. प्राथमिक शिक्षण एकूण बेरीज		61,30,10,000	70,38,18,000	59,91,94,237	59,91,94,237
३. दुय्यम शिक्षण					
१. वर्ग शुल्क	RI13A101#	1,98,793	1,89,091	1,94,764	34,207
२. सहामाही शुल्क	RI13A102#				
३. प्रवेश शुल्क	RI13A103#	6,046	6,074	17,445	-40,338
४. इतर जमा - दुय्यम शिक्षण	RI13A104#	44,654	81,519	77,939	-39,527
५. शासकीय अनुदान	RI13A105#	21,83,46,333	15,76,48,785	10,89,746	
३. दुय्यम शिक्षण एकूण बेरीज		21,85,95,826	15,79,25,469	13,79,894	-45,658
४. झोपडपट्टी निर्मूलन व पुनर्वसन विभाग					
१. झोपडपट्टी ओळख पावती / दाखला शुल्क	RI14A101	1,22,165	55,786	1,58,376	20,877
२. झोपडपट्टीतील वेगवेगळ्या धांद्यांचे परवाना शुल्क	RI14A102	10,000		15,584	11,202
३. झोपडपट्टीवासियांकडून सर्किट चार्जेस	RI14A103	1,97,86,194	2,16,38,766	2,11,58,797	1,10,13,509
४. झो.नि.पु. योजनेखाली बांधलेल्या ओट्यांची व गाळ्यांची देखभाल वसुली शुल्क	RI14A104	2,84,351	1,99,218	2,03,542	85,819
६. शासनाकडून झोपडपट्टी निर्मूलन व पुनर्वसन कामापोटी येणारे अनुदान	RI14A106	85,00,000	4,57,75,000		
९. इतर जमा, झो.नि.पु.	RI14A109	3,52,288	3,96,188	2,47,843	20,939
१०. इतर जमा, नागरवस्ती	RI14A109A	8,86,720	13,63,852	10,84,337	6,10,393
११. फोटो पास जमा	RI14A110	34,400	68,840	64,520	38,800
१६. अनुसूचित जाती व नवबौध्द घटकांसाठी घरकुल योजना	RI14A117		-16,67,00,000		
मुलगी दत्तक योजना - नागरिकांचा हिस्सा	RI14A118			90,000	90,000
४. झोपडपट्टी निर्मूलन व पुनर्वसन विभाग एकूण बेरीज		2,99,76,118	-9,72,02,350	2,30,22,999	1,18,91,538
५. लोकारोग्य					
क. हिबताप (मलेरिया) निर्मूलन योजना शासकीय अनुदान इतर जमा (आ.प्र.)	RI15A101				
ख. वैकुंठ स्मशानभूमी उत्पन्न (आ.प्र.)	RI15B101	1,00,800	800	400	
ग. भेसळप्रतिबंधक निर्बंध उपहारगृह शुल्क (आ.प्र.)	RI15C101	67,845	8,107	4,801	4,591
ड. इतर धांद्यांवरील अनुज्ञापत्र शुल्क (आ.प्र.)	RI15D101	1,37,26,141	87,63,810	1,56,51,482	97,13,398
च. इतर जमा (औषध विक्री, लस वगैरे) (आ.प्र.)	RI15E101	4,28,415	2,65,273	1,83,460	1,19,450
छ. संतती नियमन सहाय्यप्रित्यर्थ (आ.प्र.)	RI15F101			25,12,710	25,12,710
ज. कुत्र्यांच्या बंदोबस्ताप्रित्यर्थ शासकीय सहाय्य (आ.प्र.)	RI15G101				
झ. फॉर्म विक्री (आ.प्र.)	RI15H101	31,161	5,55,798	21,300	-2,822
ट. जन्ममृत्यू विभाग (आ.प्र.)	RI15I101	36,63,315	37,07,838	30,28,415	15,44,067
त. इतर धांद्यांवरील अनुज्ञापत्र - घोबी घाट (मसआ.जिंघ.)	RI15K101	77,882	1,44,768	1,16,943	61,194
थ. विवाह नोंदणी फॉर्म विक्री	RI15N101	17,58,602	15,34,168	15,77,770	8,20,016
दंडात्मक कारवाईपोटी १५ क्षेत्रिय कार्यालयांकडून शुल्क जमा	RI15P101	11,850			
घरपोच दाखले देण्यासाठी डॉक्टरांकडून मिळणारी फी	RI15Q101				
५. लोकारोग्य एकूण बेरीज		1,98,66,011	1,49,80,562	2,30,97,281	1,47,72,604

तपशील							
2015-16 पहिली सहामाही	2015-16 वर्षाचा अंदाज		2016-17 वर्षाचा अंदाज			2015-16 वर्षाच्या मान्य अंदाजाशी तुलना केलेला 2016-17 वर्षाचा मा. महा. आयुक्त यांनी सुचविलेला अंदाज	
	मान्य अंदाज	दुरुस्त अंदाज	मा. महापालिका आयुक्त यांनी सुचविलेला	मा. स्थायी समितीने मान्यता दिलेला	मा. महानगर- पालिकेने संमत केलेला	अधिक	कमी
	72,00,00,000	72,00,00,000	70,00,00,000				2,00,00,000
	3,50,000	3,50,000					3,50,000
12,36,554	50,000	50,000					50,000
	35,000	35,000					35,000
	4,50,000	4,50,000					4,50,000
	50,000	50,000					50,000
12,36,554	72,09,35,000	72,09,35,000	70,00,00,000				2,09,35,000
1,18,052	1,28,743	1,28,743	40,000				88,743
	20,000	20,000	8,000				12,000
13,241	15,000	15,000	4,000				11,000
30,114	30,000	30,000	30,955			955	
17,31,49,419	25,00,00,000	25,00,00,000	24,00,00,000				1,00,00,000
17,33,10,826	25,01,93,743	25,01,93,743	24,00,82,955				1,01,10,788
13,993	25,000	25,000	25,000				
37,505	25,000	25,000	25,000				
1,16,20,311	14,50,00,000	14,50,00,000	5,00,00,000				9,50,00,000
2,27,778	5,00,000	5,00,000	1,00,000				4,00,000
1,25,00,000	4,10,00,000	4,10,00,000	6,30,00,000			2,20,00,000	
1,67,052							
8,64,957							
21,300	1,00,000	1,00,000	1,00,000				
5,40,000							
2,59,92,895	18,66,50,000	18,66,50,000	11,32,50,000				7,34,00,000
	10,00,000	10,00,000	10,00,000				
5,100							
7,02,297							
45,43,119	6,00,000	6,00,000	6,00,000				
1,39,630	4,00,000	4,00,000	4,00,000				
5,58,096	75,00,000	75,00,000	75,00,000				
	1,50,000	1,50,000	1,50,000				
23,495	50,000	50,000	50,000				
15,03,604	90,00,000	90,00,000	90,00,000				
68,900	2,00,000	2,00,000	2,00,000				
10,09,820	15,00,000	15,00,000	15,00,000				
	85,00,000	85,00,000	85,00,000				
	5,00,000	5,00,000	5,00,000				
85,54,061	2,94,00,000	2,94,00,000	2,94,00,000				

विवरण		नक्की आकडा			
		2012-13	2013-14	2014-15	2014-15 शेवटची सहामाही
७. रुग्णालये, प्रसुतिगृहे, औषधालये इ.					
क. सांसर्गिक रोगांचे रुग्णालय इतर संस्थांचा हिस्सा (आ.प्र.)	RI17A101	6,000	16,500		
ख. औषधालय शुल्क (आ.प्र.)	RI17B101	97,48,338	1,04,73,065	1,06,26,676	48,56,518
ग. प्रयोगशाळा शुल्क (आ.प्र.)	RI17C101	52,92,548	27,78,999	25,34,562	15,71,262
घ. इतर जमा (आ.प्र.)	RI17D101	62,27,306	71,63,093	69,52,253	16,12,484
ज. कुटी रुग्णालय (आ.प्र.)	RI17H101	74,795	23,559	6,573	6,573
झ. रेडिऑलॉजी (आ.प्र.)	RI17I101	12,10,586	13,29,212	11,50,972	5,66,361
७. रुग्णालये, प्रसुतिगृहे, औषधालये एकूण बेरीज		2,25,59,573	2,17,84,428	2,12,71,036	86,13,198
८. मा. सभासद व सेवकांसाठी आरोग्य सहाय्य योजना					
अ. सभासद व सेवकांसाठी आरोग्य सहाय्य योजना (आ.प्र.)	RI18A101	4,12,30,062	4,75,22,823	5,39,05,169	2,77,26,797
ब. वाहन व्यवहार सेवकांसाठी आरोग्य सहाय्य योजना (आ.प्र.)	RI18A102				
क. शिक्षण मंडळ सेवकांसाठी आरोग्य सहाय्य योजना (आ.प्र.)	RI18A103				
८. आरोग्य सहाय्य योजना एकूण बेरीज		4,12,30,062	4,75,22,823	5,39,05,169	2,77,26,797
९. पथांची झाडलोट, कचरावाहतूक नि मैला व मैलापाणी वाहतूक व्यवस्था					
क. सफाईपट्टी व विशेष सफाईपट्टी					
१. नागरिकांकडून (कआकसंप्र)	RI19A101	11,90,75,717	87,04,477	57,12,096	17,12,551
२. शासनाकडून (कआकसंप्र)	RI19A102	93,43,583	52,35,363	34,92,513	8,61,396
३. पुणे मनपा वाहन व्यवहार खात्याच्या मिळकर्तीवरील (कआकसंप्र)	RI19A103	4,32,446	16,96,283		
४. विशेष सफाई कर (कआकसंप्र)	RI19A104	4,03,20,936	4,26,09,910	1,43,12,315	46,49,918
६. मौजे मांजरी गावाचा कचरा स्विकारणे पोटी जमा	RI19A106		1,16,60,000	1,30,000	-2,12,511
क. बेरीज		16,91,72,682	6,99,06,033	2,36,46,924	70,11,354
ख. इतर जमा					
१. कचरा, खत विक्री (आ.प्र.)	RI19B101				
२. किरकोळ जमा (आ.प्र.)	RI19B102	44,230	66,906	1,14,033	75,863
३. साफसफाई शुल्क (आ.प्र.)	RI19B103	3,01,667	2,58,426	7,05,685	5,20,484
ख. बेरीज		3,45,897	3,25,332	8,19,718	5,96,347
९. पथांची झाडलोट एकूण बेरीज		16,95,18,579	7,02,31,365	2,44,66,642	76,07,701
१०. पथ सुधारणा					
क. पथ विभाग					
१. स्ट्रीट टॅक्स (कआकसंप्र)	RI20A101	55,14,05,671	59,76,07,717	66,44,74,133	23,99,81,485
२. वाहनकराऐवजी शासकीय सहाय्य (कआकसंप्र)	RI20A102		6,45,13,556		
३. किरकोळ जमा (टेंडर फॉर्म विक्री, देखरेख खर्च)	RI20A103	36,27,70,722	28,53,56,698	25,03,96,733	13,60,13,087
७. फळी, पायरी शुल्क (अतिक्रमण)	RI20A107	21,070	2,350	29,014	13,613
८. रस्ता खोदाईपोटी आलेली जमा (पथ)	RI20A108	23,12,82,584	18,02,03,306	1,62,87,42,831	1,62,53,97,689
८-अ. ऑप्टिकल फायबर केबल टाकणेसाठी डिमांड नोट पोटी जमा (पथ)	RI20A108A	2,53,55,950	1,98,03,120	1,080	-1,50,61,05,920
९. पार्किंग शुल्क / आय.टी.एस. माध्यमातून वसुली (वाह. नियोजन)	RI20A109	4,75,327	77,02,702	37,540	37,540
१०. रस्ते बांधणी व रस्ते दुरुस्तीसाठी अनुदान (कआकसंप्र)	CI20A110	6,46,27,933	6,69,59,553		
११. बी.पी.एम.सी. अॅक्ट कलम ७९क प्रमाणे वन टाईम डक्ट केबल भाडे / रॉयल्टीपोटी जमा (थकबाकीसह)	RI20A111	8,34,12,688	9,79,88,750	18,58,000	-2,06,250
१२. आय.टी.एस. बी.आर.टी.साठी भाडेतत्वावर विद्युत लॅंडरपोटी जमा	RI20A113	4,500	22,001	4,000	4,000
१३. नो पार्किंग झोनमध्ये पार्किंग केलेल्या वाहनांवर कारवाई करणे	RI20A114	75,05,574	5,41,366	10,64,364	7,82,382
१०. पथ सुधारणा एकूण बेरीज		1,32,68,62,019	1,32,07,01,119	2,54,66,07,695	49,59,17,626

तपशील							
2015-16 पहिली सहामाही	2015-16 वर्षाचा अंदाज		2016-17 वर्षाचा अंदाज			2015-16 वर्षाच्या मान्य अंदाजाशी तुलना केलेला 2016-17 वर्षाचा मा. महा. आयुक्त यांनी सुचविलेला अंदाज	
	मान्य अंदाज	दुरुस्त अंदाज	मा. महापालिका आयुक्त यांनी सुचविलेला	मा. स्थायी समितीने मान्यता दिलेला	मा. महानगर- पालिकेने संमत केलेला	अधिक	कमी
	10,000	10,000	10,000				
48,98,545	1,30,00,000	1,30,00,000	1,30,00,000				
10,30,995	50,00,000	50,00,000	50,00,000				
55,06,450	10,00,000	10,00,000	10,00,000				
	5,00,000	5,00,000	5,00,000				
5,45,669	12,00,000	12,00,000	12,00,000				
1,19,81,659	2,07,10,000	2,07,10,000	2,07,10,000				
2,85,04,668	5,00,00,000	5,00,00,000	5,00,00,000				
	1,00,00,000	1,00,00,000	1,00,00,000				
	1,00,00,000	1,00,00,000	1,00,00,000				
2,85,04,668	7,00,00,000	7,00,00,000	7,00,00,000				
38,90,576	21,88,00,000	21,88,00,000	19,12,00,000				2,76,00,000
19,06,378	1,50,00,000	1,50,00,000	2,00,00,000			50,00,000	
	50,00,000	50,00,000	60,00,000			10,00,000	
1,15,53,001	4,00,00,000	4,00,00,000	5,00,00,000			1,00,00,000	
1,73,49,955	27,88,00,000	27,88,00,000	26,72,00,000				1,16,00,000
1,13,329	1,00,000	1,00,000	1,00,000				
1,44,910	3,00,000	3,00,000	4,00,000			1,00,000	
2,58,239	4,00,000	4,00,000	5,00,000			1,00,000	
1,76,08,194	27,92,00,000	27,92,00,000	26,77,00,000				1,15,00,000
61,07,02,896	93,61,00,000	93,61,00,000	96,84,00,000			3,23,00,000	
	8,00,00,000	8,00,00,000	8,00,00,000				
11,23,12,792	31,00,00,000	31,00,00,000	30,12,00,000				88,00,000
14,116	2,00,000	2,00,000	2,00,000				
26,21,79,951	78,30,00,000	78,30,00,000	2,50,00,00,000			1,71,70,00,000	
42,01,290			2,00,00,000			2,00,00,000	
93,377							
1,000							
3,55,280	5,00,000	5,00,000	5,00,000				
98,98,60,702	2,10,98,00,000	2,10,98,00,000	3,87,03,00,000			1,76,05,00,000	

विवरण		नक्की आकडा			
		2012-13	2013-14	2014-15	2014-15 शेवटची सहामाही
११. यांत्रिक विभाग - महानगरपालिका कर्मशाळा					
ग. इतर जमा	RI21C101	1,26,244	7,772	7,67,671	5,94,847
११. यांत्रिक एकूण बेरीज		1,26,244	7,772	7,67,671	5,94,847
१२. भवने, भूमी व मनपा वसाहती यांची व्यवस्था					
क. भूमी भवन भाडे व भूमी विक्री					
१. भूमी भाडे (मसआ.वि.)	RI22A101	99,97,218	8,20,07,927	1,70,66,926	64,98,147
२. भूमी विक्री (मसआ.वि.)	RI22A102	36,43,288	19,84,511	5,99,618	2,47,195
३. भवन भाडे (मसआ.वि.)	RI22A103	7,34,82,226	8,50,63,457	10,38,72,718	4,51,11,484
४. इतर जमा (मसआ.वि.)	RI22A104	17,22,200	8,31,750	7,53,668	3,57,690
५. स्वातंत्र्यवीर सावरकर औद्योगिक भवन येथील स्वच्छता परीक्षण सेवा शुल्क (मसआ.वि.)	RI22A105	32,672	18,600	15,650	7,824
क. बेरीज		8,88,77,604	16,99,06,245	12,23,08,580	5,22,22,340
ख. मनपा वसाहती भाडे (मसआ.वि.)					
१. मनपा वसाहती भाडे	RI22B101	2,08,74,091	3,08,40,424	3,20,04,039	1,54,79,173
२. सेवा शुल्क	RI22B102		4,604		
ख. बेरीज		2,08,74,091	3,08,45,028	3,20,04,039	1,54,79,173
ग. मागासलेल्या विद्यार्थ्यांसाठी वसतिगृह - भाडे व इतर जमा (शिक्षणाधिकारी माध्य.)					
	RI22C101	1,16,478	1,52,444	3,02,276	1,29,061
घ. मांडव पास, इतर जागा व साहित्य भाडे (अतिक्रमण)					
	RI22D101	85,426	1,33,550	1,79,000	35,350
१२. भवने, भूमी व चाळी एकूण बेरीज		10,99,53,599	20,10,37,267	15,47,93,895	6,78,65,923
१३. बांधकाम नियोजन, नगर रचना व नगर विकास योजना					
क. शुल्क					
१. परवानगी अनुज्ञापत्र शुल्क (बांधकाम नियोजन)	RI23A101	5,23,05,15,270	5,17,29,32,466	5,08,18,27,310	3,39,22,41,755
२. नकाशा शुल्क (बांधकाम नियोजन)	RI23A102	5,64,48,473	4,50,24,789	2,50,82,736	1,25,49,088
३. बांधकाम साहित्य जागा भाडे (अतिक्रमण)	RI23A103	1,81,009	1,41,750	46,500	22,750
४. बेटरमेंट चार्जेस (न.अ.)	RI23A104	4,42,715	4,87,800	5,85,516	1,89,275
शहरातील भोगवटापत्र न घेतलेल्या मिळकती दंड आकारून नियमित करण्यासाठीचे शुल्क					
	RI23A109				
८. वॉटर लाईनच्या पेरीफेरलपोटी जमा होणारी रक्कम	RI23A111	6,82,82,826	8,17,33,483	7,80,80,891	4,36,10,519
११. ठेकेदार रजिस्ट्रेशन फी	RI23A114	14,43,912	16,80,074	14,63,343	6,89,937
१३. नाला / ओढा क्षेत्र विकसन चार्जेस	RI23A116	4,34,820	2,33,72,083	2,80,00,105	2,78,78,888
१४. मोबाईल टॉवरसाठी प्रशासकीय शुल्क	RI23A117		6,60,000	2,03,36,490	1,94,36,490
क. बेरीज		5,35,77,49,025	5,32,60,32,445	5,23,54,22,891	3,49,66,18,702
ख. इतर जमा (टेंडर फॉर्म विक्री, देखरेख खर्च व कोठी कमिशन) (न.अ.)					
	RI23B101	4,03,819	2,72,503	17,68,908	6,21,752
१३. बांधकाम नियोजन एकूण बेरीज		5,35,81,52,844	5,32,63,04,948	5,23,71,91,799	3,49,72,40,454

तपशील							
2015-16 पहिली सहामाही	2015-16 वर्षाचा अंदाज		2016-17 वर्षाचा अंदाज			2015-16 वर्षाच्या मान्य अंदाजाशी तुलना केलेला 2016-17 वर्षाचा मा. महा. आयुक्त यांनी सुचविलेला अंदाज	
	मान्य अंदाज	दुरुस्त अंदाज	मा. महापालिका आयुक्त यांनी सुचविलेला	मा. स्थायी समितीने मान्यता दिलेला	मा. महानगर-पालिकेने संमत केलेला	अधिक	कमी
2,30,763	10,000	10,000	10,000				
2,30,763	10,000	10,000	10,000				
2,51,04,265	9,00,00,000	9,00,00,000	83,50,00,000			74,50,00,000	
60,148	4,00,000	4,00,000	25,00,000			21,00,000	
6,43,90,049	10,95,88,600	10,95,88,600	16,24,17,000			5,28,28,400	
3,23,863	8,000	8,000	8,000				
60,939	11,000	11,000	75,000			64,000	
8,99,39,264	20,00,07,600	20,00,07,600	1,00,00,00,000			79,99,92,400	
26,90,802	2,50,00,000	2,50,00,000	2,50,00,000				6,50,000
	6,50,000	6,50,000					
26,90,802	2,56,50,000	2,56,50,000	2,50,00,000				6,50,000
75,585	2,00,000	2,00,000	2,50,000			50,000	
7,45,040	4,00,000	4,00,000	4,00,000				
9,34,50,691	22,62,57,600	22,62,57,600	1,02,56,50,000			79,93,92,400	
2,53,42,87,798	6,45,00,00,000	6,45,00,00,000	8,20,00,00,000			1,75,00,00,000	
1,82,66,704	5,00,00,000	5,00,00,000	6,78,00,000			1,78,00,000	
30,500	1,00,000	1,00,000	18,00,000			17,00,000	
7,29,532	5,00,000	5,00,000	9,00,000			4,00,000	
3,000							
5,66,59,348	90,00,000	90,00,000	14,90,00,000			14,00,00,000	
10,13,978	20,00,000	20,00,000	20,00,000				
8,38,516	2,25,00,000	2,25,00,000	3,00,00,000			75,00,000	
1,67,10,000							
2,62,85,39,376	6,53,41,00,000	6,53,41,00,000	8,45,15,00,000			1,91,74,00,000	
20,851			5,00,000			5,00,000	
2,62,85,60,227	6,53,41,00,000	6,53,41,00,000	8,45,20,00,000			1,91,79,00,000	

विवरण		नक्की आकडा			
		2012-13	2013-14	2014-15	2014-15 शेवटची सहामाही
१४. अग्निशामक पथक					
क. रुग्ण व प्रेतवाहक वाहनाचे भाडे (अग्निशामक)	RI24A101	1,13,608	1,40,316	1,37,067	82,932
ख. फायरप्रीमीयमसह इतर जमा १५ ते ४० मीटर उंच इमारतीसाठी मनपा हद्दीत (अग्निशामक)	RI24B101	16,88,53,206	14,32,90,796	17,50,19,765	9,18,68,864
ख. फायरप्रीमीयमसह इतर जमा १५ ते ४० मीटर उंच इमारतीसाठी मनपा हद्दीबाहेरील (अग्निशामक)	RI24B101A	19,61,11,068	14,44,85,321	50,11,33,406	11,97,71,386
ग. अग्निशामक सेवा खर्चाच्या भरपाईसाठी जादा सर्वसाधारण कर (कआकसंप्र)	RI24C101	8,59,43,222	10,46,83,042	12,79,32,834	4,22,68,364
४० मीटरपेक्षा जास्त उंच इमारतीकरिता फायर इन्फ्रास्ट्रक्चर चार्जेस मनपा हद्दीत (अग्निशामक)	RI24E101	30,19,02,610	12,98,58,755	29,52,41,815	20,35,63,875
४० मीटरपेक्षा जास्त उंच इमारतीकरिता फायर इन्फ्रास्ट्रक्चर चार्जेस मनपा हद्दीबाहेरील (अग्निशामक)	RI24F101		9,04,000	7,35,09,360	6,22,94,060
आग सुरक्षा निधी अग्निशमन सेवा फी व वार्षिक फी मनपा हद्दीत (अग्निशामक)	RI24G101	5,30,07,083	4,55,81,716	4,28,14,722	2,29,79,692
आग सुरक्षा निधी अग्निशमन सेवा फी व वार्षिक फी मनपा हद्दीबाहेरील (अग्निशामक)	RI24H101	8,42,01,628	7,43,25,499	23,05,06,234	5,09,81,560
१४. अग्निशामक पथक एकूण बेरीज		89,01,32,425	64,32,69,445	1,44,62,95,203	59,38,10,733
१५. अनुज्ञापत्र व आकाशचिन्हे, पथांवरील अतिक्रमणे काढणे व कोंडवाडे					
क. अनुज्ञापत्र व आकाशचिन्हे					
१. फेरीवाले अनुज्ञापत्र शुल्क (अतिक्रमण)	RI25A101	74,30,133	91,87,322	1,09,14,224	19,49,677
२. आकाशचिन्हे आज्ञापत्र शुल्क (परवाना)	RI25A102	2,19,84,574	37,74,32,536	22,16,68,289	8,35,92,901
३. इतर अनुज्ञापत्र शुल्क (परवाना)	RI25A103	65,96,873	65,35,540	99,40,398	87,76,245
४. झडपा (ऊन, पाऊस संरक्षण) अनुज्ञापत्र शुल्क (अतिक्रमण)	RI25A104	93,480	13,391	1,88,636	1,20,772
५. कोंडवाडे (म.स.आ.जि.घ.)	RI25A105	2,98,775	3,68,620	2,90,260	1,54,295
६. फॉर्म विक्री (परवाना विभाग)	RI25A106	66,495	47,755	48,988	27,263
७. पथारी व व्यावसायिक फी (अतिक्रमण)	RI25A107		6,08,300	31,56,779	62,150
९. फॉर्म विक्री (अतिक्रमण)	RI25A109		7,44,400	20,10,700	1,19,900
क. बेरीज		3,64,70,330	39,49,37,864	24,82,18,274	9,48,03,203
ख. अतिक्रमणे काढणे (म.स.आ.वि.)	RI25B101	50,68,000	13,90,972	8,61,000	8,33,000
१५. अनुज्ञापत्र व आकाशचिन्ह एकूण बेरीज		4,15,38,330	39,63,28,836	24,90,79,274	9,56,36,203
१६. उद्याने, प्राणिसंग्रहालये व मत्स्यालय					
क. उद्याने					
१. फळे, फुले, रोपे व खत विक्री, चित्राकरण फी, कुड्या भाडे इ.	RI26A101A	2,88,539	1,92,799	1,62,859	91,587
२. अनुज्ञापत्र शुल्क	RI26A101B	37,468	1,29,118	2,15,726	1,69,551
५. उद्याने प्रवेश शुल्क	RI26A101G	87,63,529	98,16,830	89,70,201	37,92,293
क. बेरीज		90,89,536	1,01,38,747	93,48,786	40,53,431
ख. प्राणिसंग्रहालये					
१. फुलराणी (छोट्यांसाठी आगगाडी)	RI26B101	1,85,11,223	5,37,010	7,51,532	3,74,572
२. इतर जमा	RI26B102	7,80,163	8,04,527	2,70,318	1,44,017
अ. किरकोळ विक्री / प्राणी विक्री	RI26B102A	10,360			
ब. अनुज्ञापत्र शुल्क	RI26B102B		18,655	1,600	1,600
क. उद्याने प्रवेश शुल्क	RI26B102C	1,48,850			
ख. बेरीज		1,94,50,596	13,60,192	10,23,450	5,20,189

तपशील							
2015-16 पहिली सहामाही	2015-16 वर्षाचा अंदाज		2016-17 वर्षाचा अंदाज			2015-16 वर्षाच्या मान्य अंदाजाशी तुलना केलेला 2016-17 वर्षाचा मा. महा. आयुक्त यांनी सुचविलेला अंदाज	
	मान्य अंदाज	दुरुस्त अंदाज	मा. महापालिका आयुक्त यांनी सुचविलेला	मा. स्थायी समितीने मान्यता दिलेला	मा. महानगर-पालिकेने संमत केलेला	अधिक	कमी
53,820	1,00,000	1,00,000	1,00,000				
6,73,01,985	25,00,00,000	25,00,00,000	25,00,00,000				
6,98,00,270	25,00,00,000	25,00,00,000	27,00,00,000			2,00,00,000	
10,24,28,902	18,13,00,000	18,13,00,000	15,10,00,000				3,03,00,000
15,83,63,490	9,00,00,000	9,00,00,000	9,00,00,000				
1,18,19,650	50,00,000	50,00,000	1,00,00,000			50,00,000	
1,76,89,654	4,00,00,000	4,00,00,000	4,00,00,000				
3,01,15,460	4,00,00,000	4,00,00,000	4,00,00,000				
45,75,73,231	85,64,00,000	85,64,00,000	85,11,00,000				53,00,000
23,93,792	12,00,00,000	12,00,00,000	60,00,00,000			48,00,00,000	
24,39,30,103	60,00,00,000	60,00,00,000	1,00,00,00,000			40,00,00,000	
59,91,022	60,00,000	60,00,000	1,00,00,000			40,00,000	
48,251	3,00,000	3,00,000	3,00,000				
1,67,505	5,00,000	5,00,000	5,00,000				
42,837	5,00,000	5,00,000	3,50,000				1,50,000
1,84,995	27,04,00,000	27,04,00,000	4,00,000				27,00,00,000
8,500							
25,27,67,004	99,77,00,000	99,77,00,000	1,61,15,50,000			61,38,50,000	
13,61,500	60,00,000	60,00,000	60,00,000				
25,41,28,504	1,00,37,00,000	1,00,37,00,000	1,61,75,50,000			61,38,50,000	
2,40,235	1,20,000	1,20,000	1,50,000			30,000	
5,985	2,20,000	2,20,000	2,50,000			30,000	
50,48,706	2,00,00,000	2,00,00,000	2,00,00,000				
52,94,926	2,03,40,000	2,03,40,000	2,04,00,000			60,000	
11,54,315	11,80,000	11,80,000	50,00,000			38,20,000	
2,61,035	10,00,000	10,00,000	10,00,000				
	5,000	5,000	5,000				
500	5,000	5,000	5,000				
14,15,850	21,90,000	21,90,000	60,10,000			38,20,000	

विवरण		नक्की आकडा			
		2012-13	2013-14	2014-15	2014-15 शेवटची सहामाही
ग. मत्स्यालय					
१. मत्स्यालय, प्रवेश शुल्क (वि.का.)	RI26C101	1,32,332	1,04,224	1,13,635	63,154
ग. बेरीज		1,32,332	1,04,224	1,13,635	63,154
घ. स्व. राजीव गांधी प्राणिसंग्रहालय, कात्रज					
१. स्व. राजीव गांधी प्राणिसंग्रहालय, प्रवेश शुल्क	RI26D101		2,02,11,105	2,44,74,425	1,19,02,110
२. प्लॅस्टिक प्रतिबंध / प्राणी दत्तक योजना / इतर जमा	RI26D102				
३. बॅटरी ऑपरेटर व्हेईकल	RI26D103				
घ. बेरीज			2,02,11,105	2,44,74,425	1,19,02,110
१६. उद्याने, प्राणिसंग्रहालये व मत्स्यालय एकूण बेरीज		2,86,72,464	3,18,14,268	3,49,60,296	1,65,38,884
१७. खेळ व क्रीडांगणे					
क. पंडित जवाहरलाल नेहरू स्टेडियम (म.स.आ.वि.)					
१. मैदान भाडे	RI27A101	11,50,825	21,95,310	25,19,554	9,88,700
२. इतर जमा	RI27A102	53,860	31,376	98,055	77,255
३. स्टेडियम भाडे	RI27A103	86,530	86,140	2,52,130	72,930
४. कै. जनरल अरुणकुमार वैद्य स्टेडियम भाडे	RI27A104	5,800	1,500	32,700	30,700
५. तलाव शुल्क (उद्यान)	RI27A105	49,328	2,33,338	1,95,000	1,95,000
६. सणस ग्राउंड बॅडमिंटन हॉल भाडे	RI27A106	5,04,450	2,69,580	4,21,200	2,10,600
७. कै. बाबुराव सणस मैदान भाडे	RI27A107				
८. कै. बाबुराव सणस मैदान सराव भाडे	RI27A108				
९. कै. बाबुराव सणस मैदान स्पोर्ट्स होस्टेल भाडे	RI27A109				
१०. कै. जनरल अरुणकुमार वैद्य स्टेडियम बॉक्सिंगरिंग भाडे	RI27A110				
११. हडपसर हॅण्डबॉल मैदान भाडे	RI27A111				
डॉ. बाबासाहेब आंबेडकर जलतरण तलाव, सहकारनगर भाडे	RI27A112				
मैदान स्वच्छता शुल्क	RI27A113				
१७. खेळ व क्रीडांगणे एकूण बेरीज		18,50,793	28,17,244	35,18,639	15,75,185
१८. सांस्कृतिक केंद्रे					
क. बालगंधर्व रंगमंदिर					
१. रंगमंदिर भाडे	RI28A101	47,31,597	54,06,162	55,13,824	26,29,716
२. द्वारपालन व फलक	RI28A102	1,38,785	2,96,556	2,89,083	98,314
३. कलादालन भाडे	RI28A103	3,20,981	5,61,055	5,34,505	2,54,780
४. उपाहारगृह भाडे	RI28A104	7,16,144	24,49,929	19,54,917	10,13,109
५. निवास भाडे	RI28A105	2,44,350	22,730	25,050	625
६. छायाचित्रांसाठी सोय	RI28A106	5,080	36,301	1,684	-15,299
७. इतर जमा	RI28A107	7,81,053	10,08,187	10,54,563	5,74,074
८. सायकल, स्कूटर व मोटर स्टॅण्ड भाडे	RI28A108	21,275			-3,286
क. बालगंधर्व रंगमंदिर बेरीज		69,59,265	97,80,920	93,73,626	45,52,033
ख. गणेश कलाक्रीडा मंदिर					
१. प्रेक्षागृह भाडे	RI28B101	52,42,121	43,64,000	49,00,500	28,89,500
२. प्रदर्शन हॉल भाडे	RI28B103		10,70,000		-25,000
४. वाहनतळ भाडे	RI28B105	20,43,616	15,78,079	22,65,399	10,92,981
५. इतर जमा	RI28B102	20,30,660	36,11,207	37,68,750	20,05,000
ख. गणेश कलाक्रीडा मंदिर बेरीज		93,16,397	1,06,23,286	1,09,34,649	59,62,481

तपशील							
2015-16 पहिली सहामाही	2015-16 वर्षाचा अंदाज		2016-17 वर्षाचा अंदाज			2015-16 वर्षाच्या मान्य अंदाजाशी तुलना केलेला 2016-17 वर्षाचा मा. महा. आयुक्त यांनी सुचविलेला अंदाज	
	मान्य अंदाज	दुरुस्त अंदाज	मा. महापालिका आयुक्त यांनी सुचविलेला	मा. स्थायी समितीने मान्यता दिलेला	मा. महानगर-पालिकेने संमत केलेला	अधिक	कमी
42,373	6,50,000	6,50,000	2,00,000				4,50,000
42,373	6,50,000	6,50,000	2,00,000				4,50,000
1,44,23,630	3,35,00,000	3,35,00,000	3,50,00,000			15,00,000	
	12,60,000	12,60,000	13,00,000			40,000	
	32,00,000	32,00,000	40,00,000			8,00,000	
1,44,23,630	3,79,60,000	3,79,60,000	4,03,00,000			23,40,000	
2,11,76,779	6,11,40,000	6,11,40,000	6,69,10,000			57,70,000	
2,11,140	30,00,000	30,00,000	32,00,000			2,00,000	
1,12,270	40,000	40,000	60,000			20,000	
2,76,540	3,97,200	3,97,200	4,00,000			2,800	
2,290	20,000	20,000	10,000				10,000
1,05,300	4,21,200	4,21,200	4,21,200				
6,77,605	20,00,000	20,00,000	10,00,000				10,00,000
17,050	10,00,000	10,00,000	10,00,000				
	2,00,000	2,00,000	3,50,000			1,50,000	
	10,000	10,000	10,000				
	10,000	10,000	10,000				
			5,00,000			5,00,000	
			10,50,000			10,50,000	
14,02,195	70,98,400	70,98,400	80,11,200			9,12,800	
26,05,960	82,80,000	82,80,000	80,00,000				2,80,000
1,47,345	3,00,000	3,00,000	4,00,000			1,00,000	
1,88,000	6,00,000	6,00,000	7,00,000			1,00,000	
5,39,391	20,00,000	20,00,000	21,60,000			1,60,000	
23,265	20,000	20,000	70,000			50,000	
12,513							
6,16,361	8,00,000	8,00,000	17,00,000			9,00,000	
41,32,835	1,20,00,000	1,20,00,000	1,30,30,000			10,30,000	
20,35,000	65,00,000	65,00,000	55,00,000				10,00,000
	35,00,000	35,00,000	40,00,000			5,00,000	
10,41,794							
14,72,500	25,00,000	25,00,000	35,00,000			10,00,000	
45,49,294	1,25,00,000	1,25,00,000	1,30,00,000			5,00,000	

		जमेचा			
विवरण		नक्की आकडा			
		2012-13	2013-14	2014-15	2014-15 शेवटची सहामाही
ग. यशवंतराव चव्हाण नाट्यगृह					
१. नाट्यगृह भाडे	RI28C101	43,80,930	39,95,348	27,30,194	7,26,000
२. द्वारपालन व फलक भाडे	RI28C102	3,43,273	4,04,721	3,86,246	99,019
३. कलादालन भाडे	RI28C103	1,40,142	84,456	4,500	
४. उपहारगृह भाडे	RI28C104	3,87,909	8,13,248	5,08,030	4,06,424
५. निवास भाडे	RI28C105	27,600	37,300	18,700	4,100
६. वाहनतळ भाडे	RI28C106	95,150	76,405	1,86,870	1,16,405
७. इतर जमा	RI28C107	4,25,901	4,64,006	4,00,528	95,661
ग. यशवंतराव चव्हाण नाट्यगृह बेरीज		58,00,905	58,75,484	42,35,068	14,47,609
घ. डॉ. बाबासाहेब आंबेडकर सांस्कृतिक भवन					
१. थिएटर भाडे	RI28D101	12,31,888	12,30,419	11,19,328	5,31,195
२. कॉन्फरन्स हॉल भाडे	RI28D102	2,15,462	2,12,173	2,57,890	1,30,787
६. इतर जमा	RI28D106	1,14,126	1,26,397	1,05,593	32,594
७. कॉम्प्युटर रूम	RI28D109	79,404	1,71,935	74,004	
घ. डॉ. बाबासाहेब आंबेडकर सांस्कृतिक भवन बेरीज		16,40,880	17,40,924	15,56,815	6,94,576
य. मौलाना अबुल कलाम आझाद स्मारक					
१. मल्टीपरपज हॉल भाडे	RI28E101	15,610	1,01,124	1,11,058	39,000
२. कॉन्फरन्स हॉल भाडे	RI28E102	42,518	1,78,350	3,33,000	2,03,000
३. इतर जमा	RI28E103	19,016	39,265	59,477	43,996
य. मौलाना अबुल कलाम आझाद स्मारक बेरीज		77,144	3,18,739	5,03,535	2,85,996
र. राजा रवीवर्मा कलादालन व पं. जवाहरलाल नेहरू सांस्कृतिक भवन (घोले रोड आर्ट गॅलरी)					
१. प्रेक्षागृह भाडे	RI28F101		10,000	5,29,475	5,07,651
२. द्वारपालन व फलक भाडे	RI28F102		855	32,968	31,543
३. प्रदर्शन हॉल भाडे	RI28F103		9,000	1,53,000	1,48,500
४. वाहनतळ भाडे	RI28F104				
५. इतर जमा	RI28F105		420	3,952	3,952
६. उपहारगृह भाडे	RI28F106				
र. राजा रवीवर्मा कलादालन व पं. जवाहरलाल नेहरू सांस्कृतिक भवन बेरीज			20,275	7,19,395	6,91,646
ल. पंडित भिमसेन जोशी कलादालन, सहकारनगर					
१. प्रेक्षागृह भाडे	RI28G101			60,976	-8,308
२. कलादालन भाडे	RI28G102			22,500	22,500
३. म्युझिक लायब्ररी भाडे	RI28G103				-1,500
४. कॅन्टीन व कॅफेटेरीया भाडे	RI28G104				
६. इतर जमा	RI28G106				-1,920
ल. पंडित भिमसेन जोशी कलादालन, सहकारनगर बेरीज				83,476	10,772
व. पंडित भिमसेन जोशी कलामंदिर, औंध					
१. प्रेक्षागृह भाडे	RI28H101		13,98,444	17,75,972	13,11,824
२. द्वारपालन व फलक भाडे	RI28H102				-1,500
३. आर्टगॅलरी भाडे	RI28H103		24,000	27,450	3,450
४. उपहारगृह भाडे	RI28H104				
६. इतर जमा	RI28H106		83,698	1,39,490	1,11,825
व. पंडित भिमसेन जोशी कलामंदिर, औंध बेरीज			15,06,142	19,42,912	14,25,599

तपशील							
2015-16 पहिली सहामाही	2015-16 वर्षाचा अंदाज		2016-17 वर्षाचा अंदाज			2015-16 वर्षाच्या मान्य अंदाजाशी तुलना केलेला 2016-17 वर्षाचा मा. महा. आयुक्त यांनी सुचविलेला अंदाज	
	मान्य अंदाज	दुरुस्त अंदाज	मा. महापालिका आयुक्त यांनी सुचविलेला	मा. स्थायी समितीने मान्यता दिलेला	मा. महानगर-पालिकेने संमत केलेला	अधिक	कमी
12,91,625	50,00,000	50,00,000	45,00,000				5,00,000
1,63,303	4,00,000	4,00,000	35,00,000			31,00,000	
	6,70,000	6,70,000	7,00,000			30,000	
	6,00,000	6,00,000	13,00,000			7,00,000	
6,900	30,000	30,000	30,000				
2,36,233	8,00,000	8,00,000	6,00,000				2,00,000
16,98,061	75,00,000	75,00,000	1,06,30,000			31,30,000	
5,02,197	13,50,000	13,50,000	13,00,000				50,000
1,12,400	3,50,000	3,50,000	2,70,000				80,000
41,054	3,00,000	3,00,000	1,50,000				1,50,000
	1,00,000	1,00,000	1,00,000				
6,55,651	21,00,000	21,00,000	18,20,000				2,80,000
77,000	3,51,000	3,51,000	3,00,000				51,000
98,140	1,15,000	1,15,000	2,00,000			85,000	
22,923	34,000	34,000	50,000			16,000	
1,98,063	5,00,000	5,00,000	5,50,000			50,000	
7,25,500	8,00,000	8,00,000	25,00,000			17,00,000	
32,875	3,00,000	3,00,000	1,00,000				2,00,000
1,17,000	5,00,000	5,00,000	7,00,000			2,00,000	
9,000							
20,077	4,00,000	4,00,000	3,00,000				1,00,000
	5,00,000	5,00,000					5,00,000
9,04,452	25,00,000	25,00,000	36,00,000			11,00,000	
16,666	4,00,000	4,00,000	5,00,000			1,00,000	
10,500	3,00,000	3,00,000	3,50,000			50,000	
	2,00,000	2,00,000	5,000				1,95,000
	3,00,000	3,00,000	3,00,000				
	3,00,000	3,00,000	20,000				2,80,000
27,166	15,00,000	15,00,000	11,75,000				3,25,000
6,93,736	14,00,000	14,00,000	20,00,000			6,00,000	
	50,000	50,000	50,000				
	1,50,000	1,50,000	3,00,000			1,50,000	
	3,00,000	3,00,000	5,00,000			2,00,000	
39,005	1,00,000	1,00,000	2,00,000			1,00,000	
7,32,741	20,00,000	20,00,000	30,50,000			10,50,000	

विवरण		नक्की आकडा			
		2012-13	2013-14	2014-15	2014-15 शेवटची सहामाही
लोकशाहीर अण्णाभाऊ साठे स्मारक (नाट्यगृह), बिबवेवाडी					
१. प्रेक्षागृह भाडे	RI28J101			23,53,882	15,50,462
२. मल्टीपर्पज हॉल भाडे	RI28J102			1,70,000	1,53,000
३. रिहर्सल हॉल भाडे	RI28J103				
४. व्दारपालन व फलक भाडे	RI28J104				
५. उपहारगृह भाडे	RI28J105				
६. वाहनतळ भाडे	RI28J106				
७. इतर जमा	RI28J107			4,55,827	3,37,100
लोकशाहीर अण्णाभाऊ साठे स्मारक (नाट्यगृह), बिबवेवाडी बेरीज				29,79,709	20,40,562
राजीव गांधी ई लर्निंग स्कूलमधील विजय तेंडूलकर नाट्यगृह					
१. प्रेक्षागृह भाडे	RI28K101			1,49,400	1,30,448
३. उपहारगृह भाडे	RI28K103				
५. इतर जमा	RI28K105				
राजीव गांधी ई लर्निंग स्कूलमधील विजय तेंडूलकर नाट्यगृह बेरीज				1,49,400	1,30,448
साध्वी सावित्रीबाई फुले सांस्कृतिक भवन, भवानीपेठ					
१. प्रेक्षागृह भाडे	RI28L101				
२. व्दारपालन व फलक भाडे	RI28L102				
३. कलादालन भाडे	RI28L103				
४. उपहारगृह भाडे	RI28L104				
५. वाहनतळ भाडे	RI28L105				
६. निवास भाडे	RI28L106				
७. इतर जमा	RI28L107				
साध्वी सावित्रीबाई फुले सांस्कृतिक भवन, भवानीपेठ बेरीज					
महात्मा फुले सांस्कृतिक भवन, वानवडी					
१. प्रेक्षागृह भाडे	RI28M101			19,83,106	15,79,606
२. व्दारपालन व फलक भाडे	RI28M102				
३. कलादालन भाडे	RI28M103				
५. वाहनतळ भाडे	RI28M105			18,000	18,000
७. इतर जमा	RI28M107			1,47,715	1,37,825
महात्मा फुले सांस्कृतिक भवन, वानवडी बेरीज				21,48,821	17,35,431
१८. सांस्कृतिक केंद्रे एकूण बेरीज		2,37,94,591	2,98,65,770	3,46,27,406	1,89,77,153
१९. भाजी मंडया					
क. मंडयांकडील जमा	RI29A101	1,12,75,730	1,30,59,382	1,59,26,848	1,15,77,395
घ. दैनिक जागा भाडे शुल्क (वि.का.) (अतिक्रमण)	RI29D101	51,270	20,230	67,230	67,230
१९. भाजी मंडया एकूण बेरीज		1,13,27,000	1,30,79,612	1,59,94,078	1,16,44,625
२०. मांस, मासळी बाजार आणि पशुवधगृहे					
क. मांस बाजार गाळा भाडे (आ.प्र.)	RI30A101	7,42,110	11,13,600	8,40,182	4,85,600
ख. कॉढवा पशुवधगृह शुल्क (आ.प्र.)	RI30B101	21,66,060	30,48,730	24,92,940	12,46,820
ग. मांसळी बाजार गाळा भाडे (आ.प्र.)	RI30C101	4,85,010	10,73,590	5,61,395	3,13,890
घ. गुरांचे मांस बाजार गाळा भाडे (आ.प्र.)	RI30D101	1,85,875	2,39,725	2,31,600	1,32,400
ड. किरकोळ जमा (आ.प्र.)	RI30E101	24,522	93,725	29,550	11,000
प्रयोगशाळा शुल्क	RI30F101		1,54,510	1,38,300	-3,22,456
२०. मांस, मासळी बाजार आणि पशुवधगृहे एकूण बेरीज		36,03,577	57,23,880	42,93,967	18,67,254

तपशील							
2015-16 पहिली सहामाही	2015-16 वर्षाचा अंदाज		2016-17 वर्षाचा अंदाज			2015-16 वर्षाच्या मान्य अंदाजाशी तुलना केलेला 2016-17 वर्षाचा मा. महा. आयुक्त यांनी सुचविलेला अंदाज	
	मान्य अंदाज	दुरुस्त अंदाज	मा. महापालिका आयुक्त यांनी सुचविलेला	मा. स्थायी समितीने मान्यता दिलेला	मा. महानगर- पालिकेने संमत केलेला	अधिक	कमी
13,78,638	25,00,000	25,00,000	30,00,000			5,00,000	
19,500	2,00,000	2,00,000	2,00,000				
10,500	3,00,000	3,00,000	50,000				2,50,000
	2,00,000	2,00,000	1,00,000				1,00,000
	5,00,000	5,00,000	4,86,000				14,000
1,89,184	3,00,000	3,00,000	5,00,000			2,00,000	
15,97,822	40,00,000	40,00,000	43,36,000			3,36,000	
1,25,328	3,00,000	3,00,000	3,00,000				
	1,50,000	1,50,000	50,000				1,00,000
	1,50,000	1,50,000	5,000				1,45,000
1,25,328	6,00,000	6,00,000	3,55,000				2,45,000
	11,50,000	11,50,000	10,00,000				1,50,000
	1,50,000	1,50,000	1,00,000				50,000
	7,50,000	7,50,000	3,00,000				4,50,000
	2,00,000	2,00,000	2,00,000				
	50,000	50,000					50,000
			50,000			50,000	
	1,00,000	1,00,000	2,00,000			1,00,000	
	24,00,000	24,00,000	18,50,000				5,50,000
10,29,366	16,00,000	16,00,000	30,00,000			14,00,000	
	2,00,000	2,00,000	1,50,000				50,000
	5,00,000	5,00,000	1,50,000				3,50,000
1,37,725	2,00,000	2,00,000	3,00,000			1,00,000	
11,67,091	25,00,000	25,00,000	36,00,000			11,00,000	
1,57,88,504	5,01,00,000	5,01,00,000	5,69,96,000			68,96,000	
54,63,911	1,50,00,000	1,50,00,000	3,00,00,000			1,50,00,000	
49,580	3,00,000	3,00,000	3,00,000				
55,13,491	1,53,00,000	1,53,00,000	3,03,00,000			1,50,00,000	
3,77,000	8,00,000	8,00,000	8,00,000				
12,86,350	15,00,000	15,00,000	15,00,000				
2,43,000	8,00,000	8,00,000	8,00,000				
85,200	2,50,000	2,50,000	2,50,000				
2,750	60,000	60,000	60,000				
1,95,160	10,00,000	10,00,000	10,00,000				
21,89,460	44,10,000	44,10,000	44,10,000				

		जमेचा			
विवरण		नक्की आकडा			
		2012-13	2013-14	2014-15	2014-15 शेवटची सहामाही
२३. शिक्षण कर वसूल करण्याबाबत शासनाकडून मिळणारा रिबेट (कआकसंप्र)	RI33A101	49,96,445		99,70,214	99,70,214
२५. निवासी जागांवरील करवसुलीबाबत रिबेट (कआकसंप्र)	RI35A101	3,25,269		18,93,689	
२६. रोजगार हमी कर वसूल करण्याप्रित्यर्थ मिळणारा रिबेट (कआकसंप्र)	RI36A101			15,13,402	15,13,402
२७. डेव्हलपमेंट निधीकडून जमा डेव्हलपमेंट चार्जेस	RI37A101	45,38,43,171	42,40,62,176	45,03,85,938	8,90,94,914
२९. विकासाच्या योजनेपोटी शासनाकडून मिळणारे २३.३३% अनुदान	CI39A101				
२९ब. तेरावा वित्त आयोग अनुदान	CI39A101C	90,00,000			
३०. स्थानिक विकास कार्यक्रमांतर्गत जिल्हा नियोजन व विकास परिषदेकडून उपलब्ध होणारा निधी (आमदार, खासदार निधी)	CI40A101	8,98,02,993	5,37,61,855	8,59,36,011	8,87,27,011
३०.१ - डी.पी.डी.सी.कामापोटी सेटज चार्जेस वसुली	RI40A101A		20,27,170		
मुलभूत सोयी-सुविधा शासनाचे विशेष अनुदान	CI40A101B			16,55,60,000	16,55,60,000
३२. जागतिक बँक, एशियन डेव्हलपमेंट बँक, जपान बँकेकडून अथवा अन्य बँका व वित्त संस्था यांचेकडून दिर्घ व लघु मुदतीसाठी कर्ज	CI42A101				
३४. ज.ने.रा.श.पु.अ., अमृत व स्मार्ट सिटी आभियान अंतर्गत केंद्र व राज्य शासनाकडील अनुदानाचा हिस्सा	CI44A101	1,35,07,53,133	1,66,69,29,632	18,45,34,650	18,45,34,650
३५. पुणे मनपाचा शिक्षण उपकर, करपात्र रकमेच्या १.७५% (कआकसंप्र)	RI45A101	5,16,27,367	10,57,93,584	14,03,21,032	4,49,60,754
३८. मूलभूत सुविधांच्या विकासासाठी विशेष अनुदान	CI53A101	38,72,650	4,51,64,719		
३९. कसबा गणपती देवस्थान मंदिरालगत विद्युत व्यवस्था करण्यासाठी अनुदान	CI55A101		35,00,000	34,00,000	34,00,000
४१. उपकरापोटी रिबेट	RI59A101	10,91,840		89,37,593	0
४३. ओंकारेश्वर मंदिर येथे सिमाभित्त बांधणे, सौरदिवे बसविणे, पाण्याची लाईन टाकणे व वाहनतळ तयार करणेसाठी निधी प्राप्त	CI63A101	8,00,000		2,60,000	
४४. सर्वसाधारण जिल्हा वार्षिक योजना २०१२-१३ अंतर्गत घनकचरा व्यवस्थापनास निधी प्राप्त	CI64A101	15,00,000			
४५. सर्वसाधारण जिल्हा वार्षिक योजना २०१२-१३ अंतर्गत म. फुले संग्रहालय एमपीएससी/युपीएससी अभ्यासवर्ग सुरू करणेसाठी निधी प्राप्त	RI65A101	22,50,000		10,00,000	
४६. प्रादेशिक पर्यटन विकास योजना - शनिवार वाडा व परिसर विकास करणे	CI66A101		50,00,000		
अंदाजपत्रक 'अ' एकूण जमा		26,06,46,82,122	25,90,42,42,050	28,40,46,26,075	15,68,64,89,954
अंदाजपत्रक 'क' एकूण जमा		5,92,07,65,264	7,22,32,93,741	7,94,06,57,792	5,16,01,01,321
अंदाजपत्रक 'अ' + 'क' एकूण जमा		31,98,54,47,386	33,12,75,35,791	36,34,52,83,867	20,84,65,91,274
वजा : अंदाजपत्रक 'क' कडे वर्ग		2,36,40,78,117	3,30,59,64,246	3,08,76,94,698	
अंदाजपत्रक 'अ' + 'क' एकूण जमा		29,62,13,69,269	29,82,15,71,545	33,25,75,89,169	

तपशील							
2015-16 पहिली सहामाही	2015-16 वर्षाचा अंदाज		2016-17 वर्षाचा अंदाज			2015-16 वर्षाच्या मान्य अंदाजाशी तुलना केलेला 2016-17 वर्षाचा मा. महा. आयुक्त यांनी सुचविलेला अंदाज	
	मान्य अंदाज	दुरुस्त अंदाज	मा. महापालिका आयुक्त यांनी सुचविलेला	मा. स्थायी समितीने मान्यता दिलेला	मा. महानगर-पालिकेने संमत केलेला	अधिक	कमी
1,18,02,378	1,25,00,000	1,25,00,000	1,50,00,000			25,00,000	
	30,00,000	30,00,000	50,00,000			20,00,000	
14,13,581	20,00,000	20,00,000	30,00,000			10,00,000	
56,67,41,505	49,00,00,000	49,00,00,000	50,00,00,000			1,00,00,000	
	1,00,00,000	1,00,00,000					1,00,00,000
	5,60,00,000	5,60,00,000	8,00,00,000			2,40,00,000	
53,000							
	2,00,00,00,000	2,00,00,00,000					2,00,00,00,000
	1,81,16,00,000	1,81,16,00,000	2,89,56,34,000			1,08,40,34,000	
11,40,24,409	33,33,00,000	33,33,00,000	16,60,00,000				16,73,00,000
44,62,229							
15,50,16,91,482	37,60,34,00,000	37,60,34,00,000	42,26,52,00,000				
3,29,50,50,092	7,23,36,29,393	7,23,36,29,393	11,86,31,84,749				
18,79,67,41,574	44,83,70,29,393	44,83,70,29,393	54,12,83,84,749				
	4,20,29,393	4,20,29,393	2,13,83,84,749				
	44,79,50,00,000	44,79,50,00,000	51,99,00,00,000				

विवरण	नक्की आकडा			
	2012-13	2013-14	2014-15	2014-15 शेवटची सहामाही
१. मुख्य देखरेख, वसुली वगैरे				
क. महानगरपालिका व स्थायी समिती	7,72,29,108	7,82,38,158	6,97,85,307	4,03,24,204
ख. मुख्य लेखापरिक्षक यांचे कार्यालय	2,34,42,503	2,46,09,966	2,59,87,348	1,30,79,849
ग१. महापालिका आयुक्त यांचे कार्यालय	1,96,86,339	2,01,27,410	2,09,92,644	1,12,48,551
ग२. अतिरिक्त महापालिका आयुक्त (विशेष) यांचे कार्यालय	74,39,213	96,26,166	1,20,81,843	61,74,141
ग३. अतिरिक्त महापालिका आयुक्त (जनरल) यांचे कार्यालय	55,00,733	53,13,287	57,71,681	28,80,867
ग४. अतिरिक्त महापालिका आयुक्त (इस्टेट) यांचे कार्यालय		11,67,114	10,05,687	4,56,259
ग५. दक्षता विभाग	43,522	35,166	28,049	27,094
घ१. उपआयुक्त (विशेष) यांचे कार्यालय	17,30,70,993	18,67,94,390	22,64,57,856	10,26,03,478
ड१. उपआयुक्त (जिंदगी व घरबांधणी) यांचे कार्यालय	1,85,30,291	2,07,54,521	2,09,21,346	1,15,46,570
च. मुख्यलेखापाल यांचे कार्यालय	1,13,67,89,143	1,07,89,69,586	1,19,91,21,011	92,63,97,188
झ. कर्ज उभारण्याचा खर्च, कर्जाचे हप्ते व व्याज (मु.ले.)	27,36,79,770	26,52,96,000	25,57,83,930	12,83,55,246
व. घसारा	6,36,37,136	6,44,59,624	9,09,89,814	9,09,89,814
छ. करआकारणी व करसंकलन प्रमुख यांचे कार्यालय	5,54,04,392	6,06,52,840	6,65,66,019	3,41,74,906
ज. आयातकर कार्यालय	20,69,43,591	19,33,21,920	50,43,713	36,35,071
स्थानिक संस्था कर कार्यालय		51,49,096	19,54,58,712	10,65,35,968
झ. मुख्य कार्यालय भवनाची दुरुस्ती	1,96,96,743	3,86,80,717	2,69,65,044	1,72,91,187
ञ. भांडार खाते	1,30,50,035	1,52,73,036	1,54,74,521	74,39,244
ट. सल्लागार कामगार	1,55,51,450	1,47,68,202	1,38,72,991	81,07,571
ठ. जनता संपर्क कार्यालय	3,56,35,645	3,70,53,058	4,39,48,332	4,01,22,653
ड. सांख्यिकी आणि संगणक कार्यालय	7,62,16,832	6,33,54,523	8,31,35,972	4,94,76,006
ण. खास न्यायाधीश यांच्या कार्यालयाचा खर्च व शासनाला द्यावयाची रक्कम (वि.स.)	32,62,008	45,53,868	56,41,720	49,45,596
त. विधी सल्लागार कार्यालय	2,04,93,251	2,86,04,462	2,66,67,110	86,58,037
थ. आपत्ती व्यवस्थापन विभाग	7,43,167	10,000	46,697	29,750
द. अ. हंगामी सेवकवर्ग वेतन (मसआ.वि.)	20,90,191	23,56,606	22,28,343	12,26,486
घ. निवडणूक खर्च (म.स.आ.)	5,04,42,823	26,46,223	84,76,586	60,43,690
न. खानेसुमारी खर्च (म.स.आ.जिं.घ.)	20,81,323	28,31,901	11,23,515	
र. विभागीय कार्यालये	21,68,51,852	22,28,69,451	23,81,14,512	12,15,61,630
ल. मनपा भवनांसाठी होणारा पाणीपुरवठा खर्च	2,00,00,000	2,00,00,000	2,00,00,000	2,00,00,000
वजा - आयातकर, पाणीपुरवठा दुय्यम शिक्षण, स्वच्छता, मंडया, पशुवधगृहे, पुणे महानगरपालिका वाहतूक खात्याबाबत मुख्य देखरेख खर्च हिस्सा	3,08,07,341			
बेरीज	2,50,67,04,713	2,46,75,17,291	2,68,16,90,303	1,76,33,31,053
२. प्राथमिक शिक्षण				
क. शिक्षण मंडळाला द्यावयाची रक्कम - शिक्षण मंडळाकडील खर्च	2,17,53,10,000	2,45,48,97,920	2,40,88,24,116	1,55,59,73,428
बेरीज	2,17,53,10,000	2,45,48,97,920	2,40,88,24,116	1,55,59,73,428
३. दुय्यम शिक्षण				
क. शिक्षणाधिकारी (माध्यमिक) यांचे कार्यालय	46,35,85,371	50,34,87,001	54,96,81,073	27,24,49,249
बेरीज	46,35,85,371	50,34,87,001	54,96,81,073	27,24,49,249

गोषवारा							
2015-16 पहिली सहामाही	2015-16 वर्षाचा मान्य अंदाज	2016-17 वर्षाचा अंदाज			2015-16 वर्षाच्या मान्य अंदाजाशी तुलना केलेला 2016-17 वर्षाचा मा. महा. आयुक्त यांनी सुचविलेला अंदाज		शेरा
		मा. महापालिका आयुक्त यांनी सुचविलेला	मा. स्थायी समितीने मान्यता दिलेला	मा. महानगर- पालिकेने संमत केलेला	अधिक	कमी	
3,37,48,303	11,92,08,800	13,70,11,000			1,78,02,200		
1,44,09,446	3,09,40,000	3,40,00,000			30,60,000		
98,74,240	4,50,09,000	2,59,75,000				1,90,34,000	
65,46,506	1,21,84,000	1,59,75,000			37,91,000		
43,55,134	96,84,000	1,18,55,000			21,71,000		
39,24,038	1,20,48,000	1,65,00,000			44,52,000		
22,14,679	1,01,20,000	1,26,20,000			25,00,000		
20,46,61,798	36,68,35,000	49,74,95,000			13,06,60,000		
92,13,947	2,04,63,000	3,22,00,000			1,17,37,000		
13,73,46,119	1,23,97,77,623	72,03,81,541				51,93,96,082	
13,28,88,000	41,77,81,974	32,26,35,750				9,51,46,224	
	12,05,20,280	12,55,38,003			50,17,723		
3,44,01,496	11,24,76,000	26,27,00,000			15,02,24,000		
1,49,350	13,20,000	17,40,000			4,20,000		
8,36,89,690	21,09,40,000	24,27,25,000			3,17,85,000		
59,02,680	2,76,00,000	4,13,00,000			1,37,00,000		
78,75,368	65,28,000	1,89,00,000			1,23,72,000		
65,02,732	3,19,86,700	3,75,27,500			55,40,800		
70,67,962	4,92,44,980	5,94,10,000			1,01,65,020		
2,47,20,507	15,42,00,000	40,57,50,000			25,15,50,000		
	54,40,000	70,72,000			16,32,000		
1,52,19,082	2,53,00,000	4,95,00,000			2,42,00,000		
	20,40,000	87,00,000			66,60,000		
14,58,375	55,00,000	55,00,000					
26,58,803	68,00,000	12,15,46,000			11,47,46,000		
	2,78,96,257	3,73,87,845			94,91,588		
13,43,34,208	30,55,04,000	38,65,50,000			8,10,46,000		
	1,60,00,000	2,00,00,000			40,00,000		
88,31,62,463	3,39,33,47,614	3,65,84,94,639			89,87,23,331	63,35,76,306	
78,10,63,223	2,85,78,00,000	3,35,68,27,600			49,90,27,600		
78,10,63,223	2,85,78,00,000	3,35,68,27,600			49,90,27,600		
19,39,81,521	53,78,65,000	52,77,23,000				1,01,42,000	
19,39,81,521	53,78,65,000	52,77,23,000				1,01,42,000	

योजनेतर खर्चाचा				
विवरण	नक्की आकडा			
	2012-13	2013-14	2014-15	2014-15 शेवटची सहामाही
४. झोपडपट्टी निर्मूलन व पुनर्वसन विभाग				
क१. उपआयुक्त (झो.नि.पु.) यांचे कार्यालय	6,78,79,835	7,34,80,289	8,16,28,495	4,05,29,626
ख१. सबइंजिनियर (हेल्थ)	2,21,72,756	2,64,48,230	2,92,69,367	1,51,18,889
ख२. सबइंजिनियर (हेल्थ) (विभा. कार्या.)	10,40,27,344	11,13,99,405	11,20,62,087	10,56,87,313
ग१. नागरवस्ती विकास योजना	2,71,79,186	2,69,63,184	2,76,21,119	1,51,87,385
ग२. नागरवस्ती विकास योजना (वि.का.)	6,80,895	14,24,874	19,21,428	9,69,680
घ. उपायुक्त (समाजकल्याण) यांचे कार्यालय	14,72,084	10,94,523	10,75,945	6,36,343
घ१. जिल्हा नियोजन व विकास समिती यांचे कार्यालय				
च. डॉ. बाबासाहेब आंबेडकर विद्यार्थी वसतिगृह, घोले रोड				
बेरीज	22,34,12,100	24,08,10,505	25,35,78,441	17,81,29,236
७. आरोग्य विभाग				
अ. प्रतिबंधात्मक (प्रिन्हेन्टिव्ह)	5,87,74,281	7,46,09,331	7,08,29,209	3,70,04,739
ब. असांसर्गिक (प्रमोटिव्ह)	91,38,130	1,11,50,268	98,62,570	63,05,961
क. इलाजात्मक (क्युरेटिव्ह)	1,16,56,09,345	1,46,52,53,603	1,56,29,07,981	89,97,65,962
बेरीज	1,23,35,21,756	1,55,10,13,202	1,64,35,99,760	94,30,76,662
९. पथांची झाडलोट, कचरावाहतूक व मैलापाणी वाहतूक व्यवस्था				
क१. पथांची झाडलोट	20,87,52,646	24,86,46,113	22,35,61,014	14,54,36,907
क२. पथांची झाडलोट (विभागीय कार्या.)	75,00,31,688	84,12,31,530	99,46,08,728	55,72,17,000
ख१. कचरावाहतूक	6,15,89,122	6,18,85,387	6,71,39,934	3,51,01,830
ख२. कचरा वाहतूक (विभागीय कार्यालय)	42,47,18,661	46,89,45,966	53,36,91,771	27,77,12,423
ग१. घनकचरा विभागा अंतर्गत मैला व मैलापाणी वाहतूक	45,52,648	48,36,918	47,63,007	23,90,542
ग२. घनकचरा विभागाअंतर्गत मैला व मैलापाणी वाहतूक (विभागीय कार्यालय)	19,03,67,838	20,69,85,591	23,67,03,961	12,08,85,295
घ२. घनकचरा विभागाअंतर्गत भुयारी गटारे, कुड्या व चेंबर्स स्वच्छता (विभागीय कार्यालय)	4,78,26,964	5,14,19,140	5,88,64,308	2,94,87,137
च२. झोपडपट्टी वस्त्यांची स्वच्छता व साफसफाईची कामे (विभा.कार्या.)	12,84,00,732	13,84,42,028	15,67,07,118	7,92,17,501
बेरीज	1,81,62,40,299	2,02,23,92,673	2,27,60,39,841	1,24,74,48,636
१०. पथ सुधारणा (विशेष कार्याधिकारी)				
क१. पथ सुधारणा (विशेष कार्याधिकारी)	10,86,94,777	11,67,28,320	12,45,74,595	6,15,06,839
क२. पथ सुधारणा (विशेष कार्याधिकारी) (विभा.कार्या.)	37,58,18,447	26,03,06,089	20,59,09,999	16,95,73,425
ख१. पथ दुरुस्ती (पथ विभाग)	26,76,90,669	45,40,99,693	30,27,43,309	25,85,72,233
ख२. पथ दुरुस्ती (विभागीय कार्यालय)	15,45,73,751	19,24,48,586	14,00,31,478	12,30,52,080
ग१. पथांवरील दिवाबत्ती (विद्युत)	40,36,81,154	42,01,81,436	46,53,39,438	24,51,67,585
ग२. पथांवरील दिवाबत्ती (विभागीय कार्यालय)	21,25,79,473	21,98,18,805	19,05,18,317	13,94,15,133
घ. मुख्य अभियंता प्रकल्प विभाग	4,93,012	29,99,586	20,00,608	19,07,636
च. जेएनएनयुआरएम कोरेगाव पार्क (प्रकल्प १)	31,596	1,61,380	3,82,403	3,50,595
छ. विशेष कार्याधिकारी (अति. नगर अभियंता) - मेट्रो प्रकल्प		19,29,959	3,89,273	2,30,892
बेरीज	1,52,35,62,879	1,66,86,73,854	1,43,18,89,420	99,97,76,418
११. यांत्रिक				
क. यांत्रिक स्थापत्य अधिकारी यांचे कार्यालय	24,18,13,055	30,41,84,052	26,66,89,120	18,61,98,584
ख. कर्मशाला (स.का.)	1,19,37,351	1,29,66,235	1,43,92,997	83,05,140
ग. मोटार विभाग (कार्यकारी अभियंता, व्हेईकल डेपो)	34,18,77,909	39,72,36,671	44,35,99,523	24,58,91,695
बेरीज	59,56,28,315	71,43,86,958	72,46,81,640	44,03,95,420

गोषवारा							
2015-16 पहिली सहामाही	2015-16 वर्षाचा मान्य अंदाज	2016-17 वर्षाचा अंदाज			2015-16 वर्षाच्या मान्य अंदाजाशी तुलना केलेला 2016-17 वर्षाचा मा. महा. आयुक्त यांनी सुचविलेला अंदाज		शेरा
		मा. महापालिका आयुक्त यांनी सुचविलेला	मा. स्थायी समितीने मान्यता दिलेला	मा. महानगर- पालिकेने संमत केलेला	अधिक	कमी	
3,94,99,196	8,38,20,000	9,88,90,000			1,50,70,000		
1,50,06,428	3,25,00,000	4,00,00,000			75,00,000		
83,62,820	15,21,19,600	27,22,74,000			12,01,54,400		
1,51,99,728	3,22,32,000	3,75,86,000			53,54,000		
10,28,454	2,40,45,000	30,00,000				2,10,45,000	
3,18,617	12,80,000	1,16,00,000			1,03,20,000		
		75,00,000			75,00,000		
48,258							
7,94,63,500	32,59,96,600	47,08,50,000			16,58,98,400	2,10,45,000	
3,25,83,706	6,96,76,000	8,49,69,000			1,52,93,000		
47,21,110	1,05,40,000	1,15,80,000			10,40,000		
71,94,91,056	1,53,52,86,800	1,80,01,38,000			26,48,51,200		
75,67,95,871	1,61,55,02,800	1,89,66,87,000			28,11,84,200		
9,69,86,932	47,49,63,460	76,48,54,112			28,98,90,652		
46,57,98,666	1,09,74,65,640	1,29,64,19,000			19,89,53,360		
3,55,66,496	1,18,76,000	8,60,51,200			7,41,75,200		
28,07,70,262	56,60,10,000	63,00,00,000			6,39,90,000		
24,69,954	50,00,000	70,00,000			20,00,000		
12,38,27,463	24,14,70,000	31,00,00,000			6,85,30,000		
3,32,87,200	6,12,30,000	7,10,00,000			97,70,000		
8,36,99,204	16,35,15,000	20,00,00,000			3,64,85,000		
1,12,24,06,176	2,62,15,30,100	3,36,53,24,312			74,37,94,212		
6,81,13,887	13,32,00,000	15,48,00,000			2,16,00,000		
3,81,53,314	35,65,15,000	55,46,00,000			19,80,85,000		
1,87,30,269	64,96,26,000	1,40,69,50,000			75,73,24,000		
2,72,35,723	20,50,44,720	36,30,95,000			15,80,50,280		
19,47,79,378	39,83,60,000	51,70,60,000			11,87,00,000		
5,43,39,438	24,57,63,000	38,20,21,000			13,62,58,000		
8,31,716	38,00,000	1,05,00,000			67,00,000		
	4,00,000	1,05,00,000			1,01,00,000		
90,953	34,80,000	1,01,00,000			66,20,000		
40,22,74,677	1,99,61,88,720	3,40,96,26,000			1,41,34,37,280		
10,65,69,886	23,78,36,000	30,69,60,000			6,91,24,000		
72,26,829	1,33,70,200	1,88,65,000			54,94,800		
22,84,52,237	37,92,90,800	51,28,85,000			13,35,94,200		
34,22,48,952	63,04,97,000	83,87,10,000			20,82,13,000		

विवरण	नक्की आकडा			
	2012-13	2013-14	2014-15	2014-15 शेवटची सहामाही
१२. भवने, भूमी व मनपा वसाहती यांची व्यवस्था				
क. भवने व भूमी खाते - (म.स.आ.वि.)	3,28,54,500	4,05,58,109	5,30,68,215	3,38,16,533
ख. महानगरपालिकेची भवने	1,42,33,544	2,91,68,152	2,14,81,535	1,79,61,874
ग१. मनपा वसाहती	45,54,406	59,89,247	64,25,116	37,20,864
ग२. मनपा वसाहती (विभागीय कार्यालय)	9,07,59,553	10,89,22,467	7,67,11,130	6,93,18,220
घ. डॉ. बाबासाहेब आंबेडकर विद्यार्थी वसतिगृह, घोले रोड		7,03,578	9,71,659	9,57,357
बेरीज	14,24,02,003	18,53,41,553	15,86,57,655	12,57,74,847
१३. बांधकाम नियोजन, नगर रचना व नगर विकास योजना				
क. नगर अभियंता यांचे मुख्य कार्यालय	4,65,62,724	4,69,54,503	6,15,05,893	3,22,36,823
ख. बांधकाम परवानगी	4,18,06,452	4,66,25,720	4,99,46,986	2,60,40,655
ग. नगर विकास खाते	1,33,33,279	1,40,74,517	1,43,06,308	73,92,579
घ. नगर विकास योजना	1,52,04,830	1,63,90,940	1,75,64,776	86,26,287
ड. भूमीप्रापण (लँड अक्विझिशन)	1,48,84,282	1,71,02,977	1,68,59,562	93,09,616
च. विकास अभियंता (प्रकल्प)	1,09,08,811	1,14,32,286	1,17,06,972	53,78,982
छ१. भवन विभाग	5,23,80,118	5,85,13,301	6,63,72,142	3,18,28,189
छ२. भवन विभाग (विभागीय कार्यालय)	3,13,82,088	3,43,65,076	4,36,42,056	2,43,42,887
हेरिटेज आणि विकास	2,01,25,242	2,57,64,737	2,63,38,493	1,55,85,158
बेरीज	24,65,87,826	27,12,24,057	30,82,43,188	16,07,41,176
१४. अग्निशामक पथक	12,87,31,098	13,67,74,760	15,24,43,945	7,87,04,865
बेरीज	12,87,31,098	13,67,74,760	15,24,43,945	7,87,04,865
१५. अनुज्ञापत्र व आकाशचिन्हे, पथांवरील अतिक्रमणे काढणे, कोंडवाडे				
क. अनुज्ञापत्र व आकाशचिन्हे खाते	1,19,07,766	1,48,63,115	1,64,20,045	89,87,950
ख१. पथांवरील अतिक्रमणे काढणे	10,28,42,365	16,41,99,061	10,92,68,917	8,54,81,078
ग. कोंडवाडे	45,42,940	50,84,901	58,41,115	28,59,022
बेरीज	11,92,93,071	18,41,47,077	13,15,30,077	9,73,28,050
१६. उद्याने, प्राणिसंग्रहालये, मत्स्यालय व सर्पोद्यान				
क. उद्याने	17,92,78,572	19,75,78,626	21,60,44,012	10,03,36,121
ख. प्राणिसंग्रहालये	2,01,18,295	1,82,39,112	1,76,51,796	98,15,589
ग. पर्यावरण कार्यालय	61,43,541	45,28,125	34,08,128	20,68,642
बेरीज	20,55,40,408	22,03,45,863	23,71,03,936	11,22,20,352
१७. खेळ व क्रीडांगणे				
क. पंडित जवाहरलाल नेहरू स्टेडियम	4,00,81,387	3,70,40,534	3,08,74,812	2,56,76,171
क१. पंडित जवाहरलाल नेहरू स्टेडियम (क्रीडा धोरणानुसार)		11,34,615	18,02,058	19,268
ख. पोहण्याचे तलाव	3,22,309	9,98,697	8,25,050	8,25,050
ग. कै. जनरल अरुणकुमार वैद्य स्टेडियम व इतर क्रीडांगणे	3,22,232	3,98,350	7,61,510	3,03,770
बेरीज	4,07,25,928	3,95,72,196	3,42,63,430	2,68,24,259

गोषवारा							
2015-16 पहिली सहामाही	2015-16 वर्षाचा मान्य अंदाज	2016-17 वर्षाचा अंदाज			2015-16 वर्षाच्या मान्य अंदाजाशी तुलना केलेला 2016-17 वर्षाचा मा. महा. आयुक्त यांनी सुचविलेला अंदाज		शेरा
		मा. महापालिका आयुक्त यांनी सुचविलेला	मा. स्थायी समितीने मान्यता दिलेला	मा. महानगर- पालिकेने संमत केलेला	अधिक	कमी	
2,37,73,539	6,96,64,080	8,38,00,000			1,41,35,920		
16,21,101	2,76,00,000	5,27,00,000			2,51,00,000		
31,60,068	62,40,000	73,00,000			10,60,000		
60,66,948	15,02,99,200	25,74,88,000			10,71,88,800		
	66,10,000	41,50,000				24,60,000	
3,46,21,655	26,04,13,280	40,54,38,000			14,74,84,720	24,60,000	
3,66,37,781	11,89,00,800	22,78,08,500			10,89,07,700		
2,56,69,826	5,40,32,800	6,61,10,000			1,20,77,200		
62,65,818	1,60,68,000	1,85,80,000			25,12,000		
98,13,303	2,09,65,000	2,48,20,000			38,55,000		
83,03,995	2,04,00,000	2,20,00,000			16,00,000		
63,48,344	1,10,00,000	1,50,00,000			40,00,000		
3,52,97,954	7,27,80,000	8,03,00,000			75,20,000		
2,20,33,694	4,56,29,000	6,00,00,000			1,43,71,000		
	5,00,00,000	10,92,00,000			5,92,00,000		
15,03,70,715	40,97,75,600	62,38,18,500			21,40,42,900		
8,01,34,222	17,20,49,800	20,42,37,200			3,21,87,400		
8,01,34,222	17,20,49,800	20,42,37,200			3,21,87,400		
79,59,219	1,84,10,000	2,34,50,000			50,40,000		
2,68,54,285	15,58,21,040	22,71,50,000			7,13,28,960		
30,86,173	69,20,000	90,80,000			21,60,000		
3,78,99,677	18,11,51,040	25,96,80,000			7,85,28,960		
8,19,45,242	17,02,54,000	26,18,00,000			9,15,46,000		
80,24,313	2,27,24,000	4,93,25,000			2,66,01,000		
14,09,678	46,44,000	70,50,000			24,06,000		
9,13,79,233	19,76,22,000	31,81,75,000			12,05,53,000		
64,25,210	3,97,15,313	4,23,18,500			26,03,187		
7,99,430	1,41,62,600	1,45,00,000			3,37,400		
2,12,800	12,00,000	15,00,000			3,00,000		
4,07,480	27,80,000	32,40,000			4,60,000		
78,44,920	5,78,57,913	6,15,58,500			37,00,587		

विवरण	योजनेतर खर्चाचा			
	नक्की आकडा			
	2012-13	2013-14	2014-15	2014-15 शेवटची सहामाही
१८. सांस्कृतिक केंद्रे				
क. बालगंधर्व रंगमंदिर	1,73,78,473	2,14,47,809	2,42,13,887	1,41,48,728
ख. गणेश कलाक्रीडा मंदिर	66,42,617	67,88,558	83,69,485	62,22,771
ग. यशवंतराव चव्हाण नाट्यगृह	74,92,423	66,35,490	96,54,002	71,72,689
घ. डॉ. बाबासाहेब आंबेडकर सांस्कृतिक भवन	30,56,631	35,85,662	33,24,402	19,73,765
य. मौलाना अबुल कलाम आझाद स्मारक	6,79,261	8,29,449	7,53,259	4,81,669
र. राजा रवीवर्मा कलादालन व पं. जवाहरलाल नेहरू सांस्कृतिक भवन (घोले रोड आर्ट गॅलरी)	9,99,810	9,48,640	10,14,747	6,65,887
ल. पंडित भिमसेन जोशी कलादालन, सहकारनगर		6,80,825	15,38,235	7,59,963
व. पंडित भिमसेन जोशी कलामंदिर, औंध		9,16,723	9,95,454	4,48,928
लोकशाहीर अण्णाभाऊ साठे स्मारक (नाट्यगृह), बिबवेवाडी			11,49,770	8,24,550
राजीव गांधी ई लर्निंग स्कूलमधील विजय तेंडूलकर नाट्यगृह			9,73,040	1,32,100
साध्वी सावित्रीबाई फुले सांस्कृतिक भवन, भवानीपेठ			5,88,669	4,81,749
महात्मा फुले सांस्कृतिक भवन, वानवडी			10,46,094	7,90,454
बेरीज	3,62,49,215	4,18,33,156	5,36,21,044	3,41,03,253
१९. भाजी मंडया				
क१. भाजी मंडया	1,65,87,893	1,88,95,974	2,04,23,145	1,01,95,339
बेरीज	1,65,87,893	1,88,95,974	2,04,23,145	1,01,95,339
२१. वॉर्डस्तरीय करावयाची विकासाची कामे	24,45,77,593	26,91,79,765	18,67,77,312	17,89,53,854
बेरीज	24,45,77,593	26,91,79,765	18,67,77,312	17,89,53,854
२२. पुरस्संचय फॅक्टरी अॅक्ट खालील सेवकांचे सेवानिवृत्ती वेतन व तोषदान				
क. पुरस्संचय निधी व तोषदान				
१. पुरस्संचय निधी (मु.ले.)	71,263	71,521	36,000	12,000
२. तोषदान (मु.ले.)				
३. प्रॉव्हिडंट फंडाच्या व्याजाच्या फरकापोटी खर्च	5,00,00,000	5,00,00,000	4,25,00,000	4,25,00,000
क. बेरीज	5,00,71,263	5,00,71,521	4,25,36,000	4,25,12,000
ख. सेवानिवृत्ती वेतन तोषदान निधीला देणगी (मु.ले.)	1,03,00,00,000	1,17,00,00,000	1,17,00,00,000	1,17,00,00,000
वजा - आयात कर खाते, दुय्यम शिक्षण, वगैरेबाबत हिस्सा	1,50,00,000			
ख. बेरीज	1,01,50,00,000	1,17,00,00,000	1,17,00,00,000	1,17,00,00,000
22. एकूण बेरीज	1,06,50,71,263	1,22,00,71,521	1,21,25,36,000	1,21,25,12,000
२३. सार्वजनिक संस्थांना देणग्या :				
क. बंधनकारक देणग्या	2,60,000	2,60,000	2,60,000	2,60,000
क२. शैक्षणिक	57,500	57,500	57,500	57,500
ख. ऐच्छिक	15,000	15,000	15,000	15,000
ग. इतर संस्थांना देणग्या	26,42,500	26,42,500	26,42,500	26,42,500
बेरीज	29,75,000	29,75,000	29,75,000	29,75,000

गोषवारा							
2015-16 पहिली सहामाही	2015-16 वर्षाचा मान्य अंदाज	2016-17 वर्षाचा अंदाज			2015-16 वर्षाच्या मान्य अंदाजाशी तुलना केलेला 2016-17 वर्षाचा मा. महा. आयुक्त यांनी सुचविलेला अंदाज		शेरा
		मा. महापालिका आयुक्त यांनी सुचविलेला	मा. स्थायी समितीने मान्यता दिलेला	मा. महानगर- पालिकेने संमत केलेला	अधिक	कमी	
90,63,220	2,19,53,400	3,24,41,000			1,04,87,600		
23,00,374	86,37,400	1,55,15,000			68,77,600		
24,59,354	98,32,000	1,33,40,000			35,08,000		
15,87,704	39,35,400	57,70,000			18,34,600		
2,95,690	12,84,000	16,35,000			3,51,000		
7,19,890	26,48,000	31,10,000			4,62,000		
4,97,815	24,84,000	27,26,000			2,42,000		
5,22,275	17,60,000	24,60,000			7,00,000		
16,44,515	30,84,000	37,60,000			6,76,000		
3,17,060	17,08,000	12,80,000				4,28,000	
4,05,010	16,00,000	19,60,000			3,60,000		
15,13,157	19,20,000	24,70,000			5,50,000		
2,13,26,064	6,08,46,200	8,64,67,000			2,60,48,800	4,28,000	
1,33,05,362	2,01,19,440	3,46,60,000			1,45,40,560		
1,33,05,362	2,01,19,440	3,46,60,000			1,45,40,560		
	30,92,00,000	32,40,00,000			1,48,00,000		
	30,92,00,000	32,40,00,000			1,48,00,000		
72,965	5,00,000	5,00,000					
	5,00,000	5,00,000					
	6,50,00,000	8,00,00,000			1,50,00,000		
72,965	6,60,00,000	8,10,00,000			1,50,00,000		
	1,53,00,00,000	1,88,00,00,000			35,00,00,000		
	1,53,00,00,000	1,88,00,00,000			35,00,00,000		
72,965	1,59,60,00,000	1,96,10,00,000			36,50,00,000		
	2,60,000	2,60,000					
	57,500	57,500					
	15,000	15,000					
	21,35,000	1,05,000				20,30,000	
	24,67,500	4,37,500				20,30,000	

विवरण	नक्की आकडा			
	2012-13	2013-14	2014-15	2014-15 शेवटची सहामाही
२८. भूमी संपादन निधीकडे वर्ग	36,17,98,384	60,00,00,000	64,60,53,000	64,60,53,000
३२. मागासवर्गीय कल्याण योजना निधीकडे वर्ग	72,21,85,000	1,03,93,02,500	74,76,17,000	74,76,17,000
३३. महिलाबाल कल्याण निधीकडे वर्ग	8,47,60,000	20,11,00,000	12,86,00,000	12,86,00,000
३५. महसूल निधीतून भांडवली निधीकडे वर्ग	8,62,14,87,992	11,01,83,06,483	10,18,77,74,395	10,18,77,74,395
३६. वृक्ष संरक्षण व संवर्धन प्राधिकारी निधीकडे वर्ग	5,60,00,000	5,60,00,000	5,57,20,000	5,57,20,000
४१. यंत्रसामुग्री, घसारा निधीला हसा	53,50,00,000	20,14,60,000	8,40,71,000	8,40,71,000
४३. पुणे जिल्हा नियोजन मंडळाकडून मिळणारे अनुदान निधीकडे वर्ग	8,98,02,993	5,37,61,855	8,32,27,399	8,32,27,399
४८. पीएमपीएमएल खात्यास उचल	27,52,00,000	44,06,55,389		-47,00,00,000
४८-अ. पीएमपीएमएलच्या संचलनामधील तुटीपोटीचा हिस्सा			79,51,39,339	79,51,39,339
४८-ब. पीएमपीएमएलच्या विविध प्रकारच्या पासेसपोटी द्यावयाची रक्कम			32,82,38,093	32,82,38,093
४८-क. परिवहन महामंडळाच्या कर्मचारी व अधिकाऱ्यांना वेतनश्रेण्यातील दुसऱ्या टप्प्यातील फरकाची रक्कम देणे			50,00,00,000	50,00,00,000
४८-ड. परिवहन महामंडळाच्या सेवानिवृत्त कर्मचारी पेन्शन योजना फरकासाठी				
५२. युवक कल्याणकारी योजना निधीकडे वर्ग	10,88,00,000	11,60,00,000	15,48,00,000	15,48,00,000
53. ज.ने.रा.श.पु.अ., अमृत व स्मार्ट सिटी आभियान अंतर्गत मनपाचा हिस्सा	1,79,30,63,914	66,88,56,270	4,61,76,074	4,61,76,074
54. ज.ने.रा.श.पु.अ., अमृत व स्मार्ट सिटी आभियान अंतर्गत केंद्र व राज्य शासनाकडील अनुदानाचा हिस्सा	1,35,07,53,133	1,66,69,29,632	18,45,34,650	18,45,34,650
५५. सार्वजनिक वाहतूक सुधारणा व विशेष प्रकल्पाच्या कंपनीसाठी वर्ग	1,02,06,00,000	94,19,00,000	1,14,28,00,000	1,14,28,00,000
५७. अपंग कल्याणकारी योजना निधी	4,00,00,000	5,10,00,000	7,50,00,000	7,50,00,000
५८. अंदाजपत्रक 'क' कडे वर्ग	2,36,40,78,117	3,30,59,64,246	3,08,76,94,698	3,08,76,94,698
एकूण खर्च	30,21,02,36,264	34,57,47,76,701	32,71,60,04,974	27,21,83,58,746
तूट / शिल्लक	4,14,56,54,142	8,67,06,34,651	4,31,14,78,899	
अधिनियमानुसार एक लाख रुपये कमीत कमी शिल्लक धरून वर्षाअखेरीची शिल्लक	1,00,000	1,00,000	1,00,000	
अंदाजपत्रक 'अ' एकूण खर्च	26,06,46,82,122	25,90,42,42,050	28,40,46,26,075	

गोषवारा							
2015-16 पहिली सहामाही	2015-16 वर्षाचा मान्य अंदाज	2016-17 वर्षाचा अंदाज			2015-16 वर्षाच्या मान्य अंदाजाशी तुलना केलेला 2016-17 वर्षाचा मा. महा. आयुक्त यांनी सुचविलेला अंदाज		शेरा
		मा. महापालिका आयुक्त यांनी सुचविलेला	मा. स्थायी समितीने मान्यता दिलेला	मा. महानगर- पालिकेने संमत केलेला	मा. महा. आयुक्त यांनी सुचविलेला अंदाज		
					अधिक	कमी	
	54,00,00,000	75,00,00,000			21,00,00,000		
	1,13,93,00,000	29,50,00,000				84,43,00,000	
	14,28,20,000	11,42,10,000				2,86,10,000	
	11,96,32,60,000	7,43,97,00,000				4,52,35,60,000	
	7,04,80,000	4,23,00,000				2,81,80,000	
	18,82,00,000	17,10,00,000				1,72,00,000	
	5,60,00,000	8,00,00,000			2,40,00,000		
31,50,00,000	73,00,00,000	1,08,00,00,000			35,00,00,000		
20,00,00,000	28,00,00,000	35,00,00,000			7,00,00,000		
	50,00,00,000	50,00,00,000					
	10,00,00,000					10,00,00,000	
	8,78,00,000	13,93,26,000			5,15,26,000		
	1,00,44,00,000	1,68,53,31,000			68,09,31,000		
	1,81,16,00,000	2,89,56,34,000			1,08,40,34,000		
	1,63,86,80,000	2,67,85,00,000			1,03,98,20,000		
	6,25,00,000	10,20,00,000			3,95,00,000		
	4,20,29,393	2,13,83,84,749			2,09,63,55,356		
5,51,33,51,197	37,60,33,00,000	42,26,51,00,000			10,87,33,31,306	6,21,15,31,306	
	1,00,000	1,00,000					
	37,60,34,00,000	42,26,52,00,000					

योजनेतर खर्च तपशील

विवरण	नक्की आकडा			मान्य अंदाज 2015-16	नवीन अंदाज 2016-17	
	2012-13	2013-14	2014-15			
१. मुख्य देखरेख, वसुली वगैरे क. महानगरपालिका व स्थायी समिती १ नगरसचिव यांचे कार्यालय १. नगरसचिव (म्युनिसिपल सेक्रेटरी) (मुं.प्रां.) मनपा अधिनियम, कलम ४५(३) प्रमाणे) वेतन	RE11A101A	8,55,726	10,31,198	11,01,057	12,00,000	15,00,000
२. कायम सेवकवर्ग वेतन	RE11A102A	3,10,21,031	3,18,53,678	3,34,75,150	3,75,00,000	4,25,00,000
३. संकीर्ण (न.स.)	RE11A103	99,94,392	73,92,997	55,78,556	64,00,000	1,00,00,000
३अ. मागील बिले देण्यासाठी (न.स.)	RE11A103A	8,43,860	7,93,104	6,43,043	8,00,000	10,00,000
४. प्रवास खर्च (न.स.)	RE11A104	10,016		3,362	16,00,000	20,00,000
५. ग्रंथालय व वाचनालय	RE11A105	1,34,157	1,50,457	1,48,487	1,40,000	2,00,000
६. समारंभ खर्च (न.स. व वि.अ.)	RE11A106	2,70,840	2,97,860	2,53,700	2,40,000	5,00,000
१०. अखिल भारतीय/महाराष्ट्र महापौर परिषद व अखिल भारतीय स्थानिक स्वराज्य संस्था प्रतिनिधी अधिवेशन	RE11A110			1,800	96,000	1,20,000
११. मनपा व शासकीय निवृत्त सेवकांना द्यावयाचा चहापान खर्च	RE11A111	57,580	76,493	73,480	2,40,000	3,00,000
१३. महाराष्ट्र राज्य महानगरपालिका स्थायी समिती अध्यक्ष परिषद वर्गणी व तदनुषंगिक खर्च	RE11A113				800	1,000
१४. मा. महापौर यांचा व्ययनियमन (सम्प्युअरी) भत्ता	RE11A114				4,000	5,000
१५. मा. महापौर यांचा ऐच्छिक खर्च	RE11A115	1,11,767	1,50,789	2,60,496	1,60,000	2,00,000
१६. मा. उपमहापौर यांचा ऐच्छिक खर्च	RE11A116	1,06,934	1,29,856	79,289	48,000	60,000
१७. अखिल भारतीय महापौर मंडळाची वार्षिक वर्गणी	RE11A117	50,000	20,000		16,000	20,000
१८. मा. अध्यक्ष, स्थायी समिती यांचा ऐच्छिक खर्च	RE11A118	13,888			48,000	60,000
१९. मा. सभासदांना मानधन नि भत्ता	RE11A119	1,36,26,195	1,29,45,851	1,29,62,095	1,20,00,000	1,50,00,000
२०. स्थायी समिती सभा चहापान खर्च	RE11A120	4,07,391	5,48,319	4,21,693	4,80,000	6,00,000
२१. विशेष समित्यांचा चहापान खर्च	RE11A121	1,50,774	1,61,217	2,02,765	2,00,000	2,50,000
२२. मा. मनपा विरोधी पक्षनेते यांचा चहापान खर्च	RE11A122	1,36,461	59,238	72,494	48,000	60,000
२३. सभागृह नेता चहापान खर्च	RE11A123	57,088	83,794	61,320	48,000	60,000
२३-ब पक्षनेता राष्ट्रीय काँग्रेस पक्ष चहापान खर्च	RE11A123B	8,968	41,931	50,050	48,000	60,000
२३-क पक्षनेता राष्ट्रवादी काँग्रेस पक्ष चहापान खर्च	RE11A123C		42,595	41,700	48,000	60,000
२३-अ. थोर व्यक्तींचे पुतळे, कार्यक्रम प्रसंगी फोटो, हार व व्यवस्था	RE11A123A	1,64,875	1,27,360	74,220	2,40,000	3,00,000
२४-अ. मा.अध्यक्ष, विधी समिती चहापान खर्च	RE11A124A	12,911	10,978	5,645	12,000	15,000
२४-ड. मा.अध्यक्ष, शहर सुधारणा समिती चहापान खर्च	RE11A124D	598	14,742	12,445	12,000	15,000
२४-उ. मा.अध्यक्ष, क्रीडा समिती चहापान खर्च	RE11A124G	13,322	14,246	7,800	12,000	15,000
२४-फ. मा.अध्यक्ष, महिला बालकल्याण समिती चहापान खर्च	RE11A124H	31,493	24,777	20,510	12,000	15,000
२५. मा. महापौर यांनी बोलविलेल्या सभेच्यावेळी केलेला खर्च	RE11A125	1,95,035	1,99,665	1,67,700	1,60,000	2,00,000
२६. मनपा इतिहास ग्रंथ समिती	RE11A126	13,400	30,000			
२७. प्रादेशिक सेनादल स्वागत समारंभ व चहापान खर्च	RE11A127				20,000	25,000

योजनेतर खर्च तपशील

विवरण	नक्की आकडा	नक्की आकडा			मान्य अंदाज	नवीन अंदाज
		2012-13	2013-14	2014-15	2015-16	2016-17
२८. मनपा विस्तारीत कक्ष इमारतीतील नगरसचिव कार्यालयात फर्निचर व इतर सुविधा करणे	RE11A128	10,00,000			4,00,000	10,00,000
३९. इंटरनेशनल युनियन ऑफ लोकल अथॉरिटीज आशियन पॅसिफिक सेक्शन	RE11A139				4,000	5,000
४२. नगरसेवकांसाठी अभ्यास दौरा व प्रशिक्षण शिबीर	RE11A142				80,000	1,00,000
४३. महापौर परिषदेसाठी खर्च	RE11A143				80,000	1,00,000
६९. राष्ट्रीय व आंतरराष्ट्रीय स्तरावरील मनपाला भेट देणाऱ्या प्रमुख पाहुण्यांचे स्वागत, निवास व भोजन कार्यक्रम प्रसंगी	RE11A169	1,15,649	21,906	1,32,790	16,00,000	20,00,000
महाराष्ट्र महापौर परिषदेची वार्षिक वर्गणी	RE11A255		60,000		48,000	60,000
म.न.पा च्या समारंभासाठी मंडप उभारणे (भवन)	RE11A265			12,15,133	28,00,000	50,00,000
राजमाता जिजाऊ - क्रांतीज्योती सावित्री व्याख्यानमाला	RE11A267				1,00,000	
श्री छत्रपती शिवाजी महाराज सभागृह, पुणे महानगरपालिका यांत्रिकीकरणाने सफाई करणे.	RE11A268				54,00,000	50,00,000
मा. स्थायी समिती, मा. मुख्य सभा व अन्य सभांचे ऑपरेटिंग, देखभाल व रेकॉर्डिंग करणे (विद्युत)	RE11A269			17,93,180	20,00,000	25,00,000
जेंडर बजेट अंतर्गत मा. सभासदांना प्रशिक्षण देणे	RE11A273					5,00,000
थोर व्यक्तींच्या जयंती / पुण्यतिथी साजरी करणे (यादी आर1)	RE11A274#	8,97,741	6,45,247	9,49,805	27,60,000	23,50,000
शहरामध्ये विविध कार्यक्रम, उत्सव, महोत्सव, संमेलन/ सहप्रयोजक तत्वावर कार्यक्रम साजरे करणे (यादी आर2)	RE11A275#	1,41,58,627	1,67,11,457	58,42,919	1,92,92,000	3,41,15,000
सत्कार, अभिनंदन, पुरस्कार, बक्षिसे यासारखे कार्यक्रम साजरे करणे (यादी आर3)	RE11A276#	27,68,389	45,98,403	41,32,623	2,28,12,000	91,40,000
क. मनपा व स्थायी समिती बेरीज		7,72,29,108	7,82,38,158	6,97,85,307	11,92,08,800	13,70,11,000
ख. मुख्य लेखापरिक्षक यांचे कार्यालय						
१. मुख्य लेखापरिक्षक (म्युनिसिपल चीफ ऑडिटर) (मु.प्रां. मनपा अधिनियम, कलम ४५, (३) प्रमाणे) यांचे वेतन	RE11B101A	10,92,467	16,00,994	16,26,729	22,00,000	22,00,000
२. कायम सेवकवर्ग वेतन	RE11B102A	2,22,42,113	2,28,55,648	2,43,03,637	2,85,00,000	3,15,00,000
३. संकीर्ण	RE11B103	1,07,923	1,53,324	56,982	2,40,000	3,00,000
ख. मुख्यलेखापरिक्षक यांचे कार्या. बेरीज		2,34,42,503	2,46,09,966	2,59,87,348	3,09,40,000	3,40,00,000

योजनेतर खर्च तपशील

विवरण	नक्की आकडा			मान्य अंदाज 2015-16	नवीन अंदाज 2016-17	
	2012-13	2013-14	2014-15			
ग१. महापालिका आयुक्त यांचे कार्यालय						
१. महापालिका आयुक्त (म्युनिसिपल कमिशनर) (मु. प्रां. मनपा अधिनियम, कलम ३७ (१) प्रमाणे) यांचे वेतन	RE11C101A	15,10,814	14,88,203	27,11,973	25,00,000	25,00,000
२. उपआयुक्त (जनरल) (मु. प्रां. मनपा अधिनियम, कलम ४५(३) प्रमाणे) यांचे वेतन	RE11C102A	16,14,033	17,13,176	11,39,336	12,00,000	15,00,000
३. कायम सेवकवर्ग वेतन	RE11C103A	1,55,90,612	1,59,63,608	1,64,74,467	2,00,00,000	2,00,00,000
४. संकीर्ण	RE11C104	9,70,880	9,62,423	6,66,868	10,20,000	12,75,000
६. मा. महापालिका आयुक्त यांचा ऐच्छिक खर्च (म.स.आ.)	RE11C106				2,89,000	7,00,000
पुणे मनपाने ज्या देशांशी मैत्री करार केले आहेत त्यांचे संबंध अधिक दृढ करणे	RE11C168				1,00,00,000	
पुणे ब्रँडिंग	RE11C169				1,00,00,000	
ग१. महापालिका आयुक्त कार्यालय बेरीज		1,96,86,339	2,01,27,410	2,09,92,644	4,50,09,000	2,59,75,000
ग२. अतिरिक्त महापालिका आयुक्त (विशेष) यांचे कार्यालय						
१. अतिरिक्त महापालिका आयुक्त (विशेष) यांचे वेतन	RE11C126A	7,31,679	5,84,314	7,56,064	15,00,000	25,00,000
२. कायम सेवकवर्ग वेतन	RE11C127A	61,09,849	85,27,664	1,11,16,883	1,00,00,000	1,25,00,000
३. संकीर्ण	RE11C128	4,26,705	3,88,780	1,29,848	4,80,000	6,00,000
४. मनपा सेवकांस विविध सेमिनर, कॉन्फरन्स, प्रशिक्षण इ. साठी हजार राहण्यासाठी खर्च	RE11C129	1,52,270	1,06,076	63,204	1,36,000	2,50,000
५. मनपा अधिकाऱ्यांकडे येणाऱ्या पाहुण्यांच्या आतिथ्याकरिता होणारा खर्च	RE11C129C	18,710	19,332	15,844	68,000	1,25,000
ग२. अतिरिक्त महापालिका आयुक्त (विशेष) यांचे कार्यालय बेरीज		74,39,213	96,26,166	1,20,81,843	1,21,84,000	1,59,75,000
ग३. अतिरिक्त महापालिका आयुक्त (जनरल) यांचे कार्यालय						
१. मा. अतिरिक्त महापालिका आयुक्त (जनरल) यांचे वेतन	RE11C131A	5,18,079			15,00,000	25,00,000
२. कायम सेवकवर्ग वेतन	RE11C132A	46,82,321	49,17,631	56,70,265	75,00,000	85,00,000
३. संकीर्ण	RE11C133	2,99,883	2,64,856	1,01,416	4,80,000	6,00,000
४. अतिरिक्त महापालिका आयुक्त (जनरल) यांचेकडे येणाऱ्या पाहुण्यांचा आतिथ्याकरिता होणारा खर्च	RE11C134	450			68,000	85,000
५. अधिकारी / सेवक प्रशिक्षण वर्ग / कार्यशाळेस उपस्थित राहण्याचा प्रवासखर्च, कार्यशाळा शुल्क, प्रशिक्षण शुल्क वगैरे	RE11C135		1,30,800		1,36,000	1,70,000
ग३. अतिरिक्त महापालिका आयुक्त (जनरल) यांचे कार्यालय बेरीज		55,00,733	53,13,287	57,71,681	96,84,000	1,18,55,000
ग४. अतिरिक्त महापालिका आयुक्त (इस्टेट) यांचे कार्यालय						
१. मा. अतिरिक्त महापालिका आयुक्त (इस्टेट) यांचे वेतन	RE11C141		8,01,819	8,36,451	15,00,000	33,00,000
२. कायम सेवकवर्ग वेतन	RE11C142				1,00,00,000	1,25,00,000
३. संकीर्ण	RE11C143		3,62,260	1,67,836	4,80,000	6,00,000
४. अतिरिक्त महापालिका आयुक्त (इस्टेट) यांचेकडे येणाऱ्या पाहुण्यांचा आतिथ्याकरिता होणारा खर्च	RE11C144		3,035	1,400	68,000	1,00,000
ग४. अतिरिक्त महापालिका आयुक्त (इस्टेट) यांचे कार्यालय बेरीज			11,67,114	10,05,687	1,20,48,000	1,65,00,000

योजनेतर खर्च तपशील

विवरण		नक्की आकडा			मान्य अंदाज	नवीन अंदाज
		2012-13	2013-14	2014-15	2015-16	2016-17
ग५. दक्षता विभाग						
१. कायम सेवकवर्ग वेतन	RE11C151				1,00,00,000	1,25,00,000
२. संकीर्ण	RE11C152	43,522	35,166	28,049	1,20,000	1,20,000
ग५. दक्षता विभाग बेरीज		43,522	35,166	28,049	1,01,20,000	1,26,20,000
ग१+ग२+ग३+ग४+ग५ एकूण बेरीज		3,26,69,807	3,62,69,143	3,98,79,904	8,90,45,000	8,29,25,000
घ१. उपआयुक्त (विशेष) यांचे कार्यालय						
१. उपआयुक्त (विशेष) (मुं. प्रां. मनपा अधिनियम, कलम ४५(३) प्रमाणे) यांचे वेतन	RE11D101A	4,08,380	2,93,084	10,31,779	12,00,000	27,00,000
२. कायम सेवकवर्ग वेतन	RE11D102A	31,05,292	37,94,282	46,95,065	50,00,000	80,00,000
३. संकीर्ण	RE11D103	36,782	1,48,869	67,522	1,20,000	1,50,000
घ१. उपआयुक्त (विशेष) कार्यालय बेरीज		35,50,454	42,36,235	57,94,366	63,20,000	1,08,50,000
मुख्य समन्वयक कार्यालय (स्मार्ट सिटी व अमृत योजना)						
१. संकीर्ण	RE11D111					20,00,000
मुख्य समन्वयक कार्यालय (स्मार्ट सिटी व अमृत योजना) कार्यालय बेरीज						20,00,000
घ२. सेवकवर्ग विभाग						
१. कायम सेवकवर्ग वेतन	RE11D126A	1,03,30,725	1,34,67,017	1,44,62,421	6,50,00,000	2,50,00,000
२. संकीर्ण	RE11D127	3,97,644	3,94,330	2,87,881	4,08,000	5,00,000
४. विविध रिक्त पदे भरण्यासाठी आयोजित करण्यात येणाऱ्या परीक्षांसाठी खर्च	RE11D127B	4,86,544	2,38,517	1,05,074		
५. प्रशिक्षण प्रबोधिनीसाठी फर्निचर व तदनुषंगिक कामे करणे व साहित्य घेणे	RE11D127C		4,59,732		10,20,000	10,20,000
६. अधिकारी / कर्मचाऱ्यांसाठी प्रशिक्षण आयोजन करणेसाठी खर्च	RE11D127D	2,69,248	1,55,752	3,04,943	13,60,000	20,00,000
७. पुणे मनपामध्ये बायोमेट्रिक अटेंडन्स प्रणाली कार्यान्वीत करणे	RE11D127E		50,00,000		34,00,000	1,50,00,000
८. सेवकवर्ग विभागासाठी फर्निचर करणे	RE11D127F	8,89,017			8,67,000	10,00,000
घ२. सेवकवर्ग विभाग बेरीज		1,23,73,178	1,97,15,348	1,51,60,319	7,20,55,000	4,45,20,000
घ२अ. सेवाभरती व परीक्षा नियंत्रण विभाग						
१. कायम सेवकवर्ग वेतन	RE11D151					70,00,000
३. विविध रिक्त पदे भरण्यासाठी आयोजित करण्यात येणाऱ्या परीक्षांसाठी खर्च	RE11D153					30,00,000
घ२अ. सेवाभरती व परीक्षा नियंत्रण विभाग बेरीज						1,00,00,000
घ२ब. मागासवर्ग विभाग						
१. कायम सेवकवर्ग वेतन	RE11D161					25,00,000
घ२ब. मागासवर्ग विभाग बेरीज						25,00,000

योजनेतर खर्च तपशील

विवरण		नक्की आकडा			मान्य अंदाज 2015-16	नवीन अंदाज 2016-17
		2012-13	2013-14	2014-15		
घ३. सुरक्षा विभाग						
१. कायम सेवकवर्ग वेतन	RE11D128A	15,38,57,684	16,23,89,404	20,42,18,558	18,00,00,000	23,00,00,000
२. संकीर्ण	RE11D129	19,24,203	4,53,403	7,88,240	13,60,000	15,00,000
३. खाजगी सुरक्षा रक्षक पुरविणे	RE11D130	12,55,879			10,20,00,000	19,00,00,000
४. सुरक्षा सेवकांसाठी गणवेश	RE11D131	1,09,595		4,96,373	17,00,000	21,25,000
५. पुणे मनपा भवन येथे बॅंज स्कॅनिंग सिस्टीम बसविणे व इतर साहित्य खरेदी करणे	RE11D132				34,00,000	40,00,000
घ३. सुरक्षा विभाग बेरीज		15,71,47,361	16,28,42,807	20,55,03,171	28,84,60,000	42,76,25,000
घ१. + घ२. + घ२अ. + घ२ब. + घ३. एकूण बेरीज		17,30,70,993	18,67,94,390	22,64,57,856	36,68,35,000	49,74,95,000
ड१. उपआयुक्त (जिंदगी व घरबांधणी) यांचे कार्यालय						
१. उपआयुक्त (जि.घ.) (मु. प्रां. मनपा अधिनियम, कलम ४५(३) प्रमाणे) यांचे वेतन	RE11E101A	9,19,881	9,98,474	11,40,662		
२. कायम सेवकवर्ग वेतन	RE11E102A	97,31,127	1,13,71,268	1,15,95,437	1,25,00,000	1,50,00,000
३. संकीर्ण	RE11E103	69,089	85,699	31,741	1,60,000	2,00,000
ड१. बेरीज		1,07,20,097	1,24,55,441	1,27,67,840	1,26,60,000	1,52,00,000
ड२. दूरध्वनी विभाग						
१. टेलिफोन खात्याकडील पी.ए.बी.एक्स. बोर्ड व त्यावरील एक्स्टेंशनचे भाडे, कॉल्स / टेलिफोन बिले	RE11C108	37,00,571	42,33,982	35,80,498	34,68,000	1,00,00,000
२. टेलिफोन दुरुस्ती व देखभाल याचा खर्च	RE11C109	9,05,814	8,03,240	9,35,972	8,67,000	30,00,000
३. दूरध्वनी व्यवस्थेत सुधारणा करणे व मोबाईल फोनची बिले देण्यासाठी	RE11C118	32,03,809	32,61,858	36,37,036	34,68,000	40,00,000
ड२. दूरध्वनी विभाग बेरीज		78,10,194	82,99,080	81,53,506	78,03,000	1,70,00,000
ड. उपआयुक्त (जि.घ.) यांचे कार्यालय बेरीज						
		1,85,30,291	2,07,54,521	2,09,21,346	2,04,63,000	3,22,00,000
च. मुख्यलेखापाल यांचे कार्यालय						
१. कायम सेवकवर्ग वेतन	RE11F101A	6,48,77,130	6,99,94,971	7,09,77,612	8,01,86,000	8,75,00,000
२. संकीर्ण	RE11F102	40,91,500	42,53,661	43,76,976	49,11,743	55,29,841
३. तूट खर्च (मु.ले.)	RE11F103				1,360	1,700
४. मुंबई प्रांतिक महानगरपालिका अधिनियम १९४९ कलम १२६ (२) अन्वये कर्जबाकी दर्शविणारा तक्ता शासकीय पत्रकात (गॅझेटमध्ये) प्रसिद्ध करणे (मु.ले.)	RE11F104		58,568		68,000	1,00,000
५. बँक कमिशन चार्जेस	RE11F105				1,90,520	2,50,000
६. वार्षिक अहवाल छपाई	RE11F106				10,20,000	15,00,000
७. अंशदायी निवृत्ती वेतन योजनेअंतर्गत मनपाचा हिस्सा	RE11F107	6,87,70,125	8,24,52,339	12,25,80,638	15,00,00,000	18,00,00,000
८. मुख्यलेखापाल कार्यालयासाठी फर्निचर व आसन व्यवस्था करणे	RE11F108	23,53,705	18,14,655	18,65,801	34,00,000	55,00,000
९. वेतन राखीव निधीसाठी तरतूद	RE11F109	2,00,00,000	2,00,00,000	5,00,00,000	7,00,00,000	24,00,00,000
महागाई भत्ता	RE34A101	8,35,96,407	12,68,56,721	12,36,96,385	13,00,00,000	16,00,00,000
नवीन वेतनश्रेणीनुसार द्यावयाच्या वेतनापोटी हप्त्या	RE35A101	52,92,45,543	37,60,24,991	36,75,89,363	37,00,00,000	
सानुग्रह अनुदान	RE36A101	35,18,99,733	38,93,26,180	44,72,63,483	39,50,00,000	
मनपा सेवकांना प्रवासभत्ता सवलतीसाठी द्यावयाची रक्कम	RE37A101	1,19,55,000	81,87,500	1,07,70,753	3,50,00,000	4,00,00,000
च. मुख्यलेखापाल यांचे कार्यालय बेरीज		1,13,67,89,143	1,07,89,69,586	1,19,91,21,011	1,23,97,77,623	72,03,81,541

योजनेतर खर्च तपशील

विवरण		नक्की आकडा			मान्य अंदाज 2015-16	नवीन अंदाज 2016-17
		2012-13	2013-14	2014-15		
३. कर्ज उभारण्याचा खर्च, कर्जाचे हप्ते व व्याज (मु.ले.)	RE11Z101	27,36,79,770	26,52,96,000	25,57,83,930	41,77,81,974	32,26,35,750
व. घसारा	RE11Y102	6,36,37,136	6,44,59,624	9,09,89,814	12,05,20,280	12,55,38,003
छ. करआकारणी व करसंकलन प्रमुख यांचे कार्यालय						
१. कायम सेवकवर्ग वेतन	RE11G101A	4,52,40,261	5,13,56,216	5,62,78,383	7,00,00,000	8,50,00,000
३. संकीर्ण	RE11G103	89,84,511	88,82,124	71,24,121	72,00,000	1,00,00,000
४. अधिपत्र (वॉरंट) वसुली खर्च (कआकसंप्र)	RE11G104			23,50,000	34,00,000	1,00,00,000
५. मा. आर्बिट्रटर (वसुली) यांचा खर्च	RE11G105	2,10,000	42,000		4,08,000	15,00,000
६. संगणक यंत्रासाठी तयार करावयाच्या फॉर्मचा मुशाहिरा व तदनुषंगिक खर्च	RE11G106	9,69,620	3,72,500	8,13,515	10,20,000	50,00,000
७. मिळकतीस घरांक देणे	RE11G107				68,000	80,00,000
पुणे मनपा हीतील कर आकारणी न झालेल्या मिळकती मनपास कळविण्याच्या संथेस अगर व्यक्तीस मुशाहिरा आदा करणे	RE11G108				51,00,000	2,00,00,000
भांडवली मुल्यावर करआकारणी करणेसाठी कायदेतज्ञ, व्हॅल्युअर, प्रशासकीय अधिकारी इत्यादी तदनुषंगिक खर्च	RE11G109				3,40,000	10,00,000
करआकारणीचे रेकॉर्ड जतन करण्यासाठी अयावत रेकॉर्ड रूम तयार करणे	RE11G110				10,20,000	22,00,000
पुणे मनपा हद्दीतील मिळकतीचे जीआयएस करणे	RE11G113				2,04,00,000	12,00,00,000
एकवट वेतनावरील सेवकांना तात्पुरत्या स्वरूपात मानधन	RE11G114				10,20,000	
प्रभाग क्र.१७ ब महात्मा गांधी नगर व जयप्रकाश नगर, यशवंतर, भाटनगर, नेताजीनगर परिसरातील घरे रस्ते गल्ल्यांना बायोमॅट्रीक पध्तीने नाव व नंबर देणे	RE11G115				25,00,000	
छ. करआकारणी व करसंकलन प्रमुखांचे कार्यालय बेरीज						
		5,54,04,392	6,06,52,840	6,65,66,019	11,24,76,000	26,27,00,000
ज. आयातकर कार्यालय						
१. कायम सेवकवर्ग वेतन	RE11H101A	17,09,52,649	16,38,58,026			
२. सेवानिवृत्ती वेतन व तोषदान (मु.ले.)	RE11H102	1,00,00,000	1,50,00,000			
३. संकीर्ण	RE11H103	29,93,591	33,73,334			
४. आयातकर नाकी व भवन दुरुस्ती, भवन	RE11H104	1,36,96,187	47,15,905	24,16,968	2,00,000	2,00,000
६. पोस्ट पार्सल माहितीसाठी पोस्ट खात्यास शुल्क (आ.क.प्र.)	RE11H106	30,000				
८. आयातकर नाक्यांवरील दिवाबती (विद्युत)	RE11H108	29,83,114	31,98,799	25,38,870	11,20,000	15,40,000
९. खराडी जकात नाका येथील भूमीभाडे, नाक्याचा बांधकाम खर्च व तदनुषंगिक इतर कामे	RE11H109	1,64,69,508	29,20,880			
मनपा आयात सिमेवर अनेक उपमार्ग निर्माण झाल्याने याठिकाणी नव्याने जकात नाकी निर्माण करणे अथवा भाडे तत्त्वावर घेणे झाल्यास सदर जकात नाक्याचे भाडे आदा करणेकामी (सध्या अस्तित्वात असलेल्या नाक्यांव्यतिरिक्त)	RE11H113	1,02,150	51,053	87,875		
आयातकर कार्यालयाकडील कोर्ट केसेस कामी होणाऱ्या खर्चाकरिता लागणारा सर्व प्रकारचा खर्च	RE11H114	2,10,626	2,03,923			
ज. आयातकर कार्यालय बेरीज						
		21,74,37,825	19,33,21,920	50,43,713	13,20,000	17,40,000

योजनेतर खर्च तपशील

विवरण	नक्की आकडा	मान्य अंदाज			नवीन अंदाज 2016-17
		2012-13	2013-14	2014-15	
वजा सेनाविभाग वाटा (कॅन्टोन्मेंट हिस्सा) (मु.ले.)	RE11H112	1,04,94,234			
ज. वजा एकूण बेरीज		20,69,43,591	19,33,21,920	50,43,713	13,20,000
स्थानिक संस्था कर कार्यालय					
१. कायम सेवकवर्ग वेतन	RE11H151		51,49,096	17,58,23,911	18,50,00,000
२. सेवानिवृत्ती वेतन व तोषदान (मु.ले.)	RE11H152			1,50,00,000	2,00,00,000
३. संकीर्ण	RE11H153			37,47,175	56,00,000
४. स्थानिक संस्था कर कार्यालयाकडील कोर्ट केसेस कामी होणाऱ्या खर्चाकरिता लागणारा सर्व प्रकारचा खर्च	RE11H154			68,790	3,40,000
५. स्थानिक संस्था कर कार्यालयासाठी फर्निचर करणे	RE11H155			7,49,111	
६. वार्षिक विवरणपत्र तपासणीसाठी खर्च	RE11H156			69,725	
स्थानिक संस्था कर कार्यालय बेरीज			51,49,096	19,54,58,712	21,09,40,000
झ. मुख्य कार्यालय भवनाची दुरुस्ती					
१. दिवाबत्ती (विद्युत)					
अ. वीज खर्च (विद्युत)	RE11J101A	89,99,794	99,88,200	94,69,580	1,08,00,000
क. उद्वाहक (विद्युत)	RE11J101C	4,30,455		16,51,180	20,00,000
२. मा. महा. आयुक्त व मा. अति. महा. आयुक्त यांचे निवासस्थानांची दुरुस्ती करणे (भवन)	RE11J102	8,89,307	25,09,237	25,36,594	16,00,000
३. भवन दुरुस्ती (भवन)	RE11J103	65,70,310	2,42,99,561	1,06,25,000	80,00,000
४. मा. महापौर यांचे निवासस्थानाची दुरुस्ती करणे (भवन)	RE11J104	4,03,572	3,85,904		8,00,000
मा.अति.महा.आयुक्त (ज) कार्यालय नुतनीकरण करणे	RE11J105	10,00,000			
उद्वाहक (विद्युत), ट्रान्सफॉर्मर, जनरेटर व यु.पी.एस.देखभाल दुरुस्ती	RE11J106	9,97,500	9,39,938	2,68,800	16,00,000
सी.सी.टी.व्ही व एल.ई.डी. देखभाल दुरुस्ती (विद्युत)	RE11J107	2,90,906	3,57,877	5,88,397	8,00,000
पुणे मनपाच्या विविध इमारतीमधील उद्वाहक, ए.सी., जनरेटर, पाण्याचे पंप, ट्रान्सफॉर्मर इ. देखभाल दुरुस्तीसाठी (विद्युत)	RE11J108		2,00,000	1,60,201	4,00,000
मनपा मुख्य भवनातील विद्युत विषयक देखभाल दुरुस्ती (विद्युत)	RE11J109	1,14,899		16,65,292	16,00,000
मा. महापौर व मा.महापालिका आयुक्त यांचे निवासस्थानावर विविध कार्यक्रम व मंडप व्यवस्था करणे (भवन)	RE11J110				15,00,000
मनपा मुख्य भवन येथे विद्युती करणाची, नुतनीकरण, सुशोभीकरण, ट्रान्सफॉर्मर व तदनुषंगिक कामे करणे	RE11J111				15,00,000
पुणे मनपाच्या विविध इमारतीमध्ये पॉवर फॅक्टर यंत्रणा पुरविणे आवश्यक कंट्रोल पॅनल्स व तदनुषंगिक काम करणे.	RE11J112				12,00,000
झ. मुख्य कार्यालय भवनाची दुरुस्ती बेरीज		1,96,96,743	3,86,80,717	2,69,65,044	2,76,00,000

योजनेतर खर्च तपशील						
विवरण		नक्की आकडा			मान्य अंदाज	नवीन अंदाज
		2012-13	2013-14	2014-15	2015-16	2016-17
ज. भांडार खाते						
१. कायम सेवकवर्ग वेतन (म.स.आ.)	RE11K101A	1,27,35,593	1,50,96,396	1,53,09,263	60,00,000	1,85,00,000
२. संकीर्ण (म.स.आ.)	RE11K102	2,89,161	1,46,640	1,25,895	1,20,000	2,00,000
३. विमा हप्त्या (म.स.आ.)	RE11K103	25,281		21,557	68,000	1,00,000
४. विक्री कर / व्हॅट पोटी खात्यास मनपाने द्यावयाची रक्कम	RE11K106				68,000	1,00,000
५. करसल्लागार यांना द्यावयाचा मुशाहिरा	RE11K107		30,000	17,806	2,72,000	
ज. भांडार खाते बेरीज		1,30,50,035	1,52,73,036	1,54,74,521	65,28,000	1,89,00,000
ट. सल्लागार कामगार						
१. कायम सेवकवर्ग वेतन (म.स.आ.ज.)	RE11L101A	42,57,261	43,47,858	51,66,008	60,00,000	75,00,000
२. संकीर्ण	RE11L102	1,25,701	1,81,518	1,45,242	1,60,000	2,00,000
३. कामगार शिक्षण वर्ग खर्च	RE11L103	7,50,866	7,20,953	6,77,461	6,80,000	10,00,000
४. खातेनिहाय परीक्षेकरीता द्यावयाच्या बक्षीसांची रक्कम	RE11L104				1,700	2,500
५. सेवापूर्ती समारंभ	RE11L105	2,21,829	2,51,735	2,02,310	2,04,000	3,25,000
६. कामगार कल्याणनिधी मनपा वर्गणी	RE11L106	16,40,100	16,64,120	14,45,000	15,56,000	35,00,000
७. मृत सेवकांच्या वारसांना अर्थसहाय्य	RE11L107	49,99,887	58,10,000	53,72,500	95,80,000	1,00,00,000
८. कामगारांसाठी आपत्कालीन निधी	RE11L108				17,00,000	25,00,000
१३. कामगार नुकसान भरपाई अधिनियम १९२३ अंतर्गत नुकसान भरपाई देणे	RE11L113	20,16,360	12,47,496	72,869	17,00,000	25,00,000
१४. पुणे मनपा अधिकारी / सेवक सांस्कृतिक मंच	RE11L114	2,43,987	2,25,667	2,21,000	2,04,000	3,00,000
१५. क्षेत्रिय महिला तक्रार निवारण समिती	RE11L115		10,490	1,785	1,36,000	10,00,000
मनपा मुख्य भवनामध्ये महिला अधिकारी/ कर्मचाऱ्यांसाठी विश्रांतीकक्ष निर्माण करणे	RE11L115A				40,80,000	50,00,000
मराठी भाषा संवर्धन	RE11L116	17,127	3,08,365	5,68,816	26,80,000	25,00,000
नगरसेवकांसाठी नागरिक समस्या सोडविण्यासाठी प्रशिक्षण वर्ग	RE11L117	12,78,332			1,25,000	2,00,000
१ अपत्यावर कुटुंब नियोजनाचे ऑपरेशन केलेल्या पुणे महानगरपालिकेतील सेवकांना २ जादा वेतनवाढ देणे.	RE11L120				25,00,000	
महिलांसाठी विविध योजना, सांस्कृतिक कार्यक्रम, प्रशिक्षण शिबिरे आयोजित करणे	RE11L121	L			6,80,000	10,00,000
ट. सल्लागार कामगार बेरीज		1,55,51,450	1,47,68,202	1,38,72,991	3,19,86,700	3,75,27,500
ठ. जनता संपर्क कार्यालय						
ठ१. जनता संपर्क कार्यालय						
१ कायम सेवकवर्ग वेतन (म.स.आ.)	RE11M101A	55,65,110	60,68,439	80,12,107	80,00,000	85,00,000
२. संकीर्ण (म.स.आ.)	RE11M102	2,04,807	2,32,844	2,51,996	2,04,000	3,00,000
३. दैनिके, साप्ताहिके, मासिके वर्गणी व पुस्तके खरेदी (म.स.आ.)	RE11M103		2,112		5,780	10,000
४. संपर्क, प्रसिद्धी (म.स.आ.)	RE11M104	9,692	60,000		2,04,000	3,00,000
५. जाहिरात प्रकटन खर्च	RE11M105	2,98,12,995	3,06,89,663	3,56,77,509	3,06,00,000	5,00,00,000
६. मनपा कार्यक्रम प्रसिद्धी	RE11M106	43,041		6,720	2,31,200	3,00,000
पुणे मनपामार्फत होणाऱ्या विकास कामांची प्रसिद्धी करणे	RE11M108				1,00,00,000	
ठ१. जनता संपर्क कार्यालय बेरीज		3,56,35,645	3,70,53,058	4,39,48,332	4,92,44,980	5,94,10,000

योजनेतर खर्च तपशील

विवरण		नवकी आकडा			मान्य अंदाज 2015-16	नवीन अंदाज 2016-17
		2012-13	2013-14	2014-15		
ड. सांख्यिकी आणि संगणक कार्यालय						
१. कायम सेवकवर्ग वेतन	RE11N101A	50,86,943	51,59,715	47,91,118	50,00,000	55,00,000
२. संकीर्ण	RE11N102	1,19,963	2,18,060	2,02,062	2,00,000	2,50,000
३. विशेष प्रकारचे हिशोबी काम कॉम्प्यूटरमार्फत करून घेणे, ईआरपी अंमलबजावणी, सॉफ्टवेअर डेव्हलपमेंट, डेटा इन्ट्री, सेवकांना प्रशिक्षण खर्च, जीआयएस, वक्स मॅनेजमेंट सिस्टीम, क्युऑक्स व तदनुषंगिक कामे करणे	RE11N103	7,10,09,926	5,79,76,748	7,05,47,437	13,60,00,000	40,00,00,000
प्रभाग क्र.६ अ मध्ये संगणक दुरुस्ती करणे व खरेदी करणे.	RE11N108			9,19,900		
प्र.क्र.१४ अ मधील मनपा शाळांमध्ये संगणक संच पुरविणे	RE11N109			8,99,900		
प्रभाग क्र.२५ ब प्रभागातील विविध शाळांमध्ये संगणक खरेदी करणे	RE11N110			4,24,450		
प्रभाग क्र.२६ मधील सर्व शासन मान्यता प्राप्त प्राथ./माध्य.शाळांना व महाविद्यालयांना संगणक संच, रंगीत दूरदर्शन संच पुरवणे.	RE11N111			8,99,900		
प्रभाग क्र.३८ ब, मध्ये संगणक वर्ग चालू करणे व शासनमान्य शाळांना संगणक पुरविणे	RE11N112			16,97,800		
प्रभाग क्र.५० अ मध्ये संगणक योजना राबविणे.	RE11N113			19,04,505		
प्र.क्र. ६ ब मध्ये पुणे मनपा शाळांमध्ये संगणक पुरविणे	RE11N114				5,00,000	
प्र.क्र. १५ ब मधील विविध मनपा शाळांमध्ये संगणक पुरविणे	RE11N115			8,48,900	15,00,000	
प्र.क्र. १७ ब संगणक दुरुस्ती व नविन संगणक खरेदी करून संगणक वर्ग सुरु करणे	RE11N116				25,00,000	
प्र.क्र. २७ अ, मनपा शाळेमध्ये मुलांसाठी संगणक पुरविणे व इतर साहित्य पुरविणे.	RE11N117				5,00,000	
प्र.क्र. ४४ अ, रामचंद्र बनकर स्कूल मध्ये संगणक घेणे.	RE11N118				10,00,000	
प्र.क्र. ५६ अ मधील शाळांमध्ये संगणक पुरविणे	RE11N119				10,00,000	
प्र.क्र. ६४ ब, मध्ये डोलेमळा शाळेमध्ये प्रयोग शाळा साहित्य खरेदी करणे व संगणक प्रशिक्षण केंद्रासाठी संगणक खरेदी करणे.	RE11N120				10,00,000	
संपूर्ण पुणे शहरात वायमॅक्स करणे.	RE11N121				50,00,000	
ड. सांख्यिकी व संगणक कार्यालय बेरीज		7,62,16,832	6,33,54,523	8,31,35,972	15,42,00,000	40,57,50,000
ण. खास न्यायाधीश यांच्या कार्यालयाचा खर्च व शासनाला द्यावयाची रक्कम (वि.स.)						
	RE11P101	32,62,008	45,53,868	56,41,720	54,40,000	70,72,000
ण. बेरीज		32,62,008	45,53,868	56,41,720	54,40,000	70,72,000
त. विधी सल्लागार कार्यालय						
१. कायम सेवकवर्ग वेतन	RE11Q101A	78,05,153	80,42,154	88,16,429	1,00,00,000	1,15,00,000
२. संकीर्ण	RE11Q102	2,79,913	2,57,102	4,06,412	3,40,000	5,00,000
३. दावे, खटले, न्यायालयीन खर्च	RE11Q103	1,24,08,185	1,85,36,197	1,74,44,269	1,42,80,000	3,25,00,000
४. विधी सल्लागार कार्यालय फर्निचर व्यवस्था करणेसाठी	RE11Q105		17,69,009		6,80,000	50,00,000
त. विधी सल्लागार कार्यालय बेरीज		2,04,93,251	2,86,04,462	2,66,67,110	2,53,00,000	4,95,00,000

योजनेतर खर्च तपशील

विवरण		नक्की आकडा			मान्य अंदाज	नवीन अंदाज
		2012-13	2013-14	2014-15	2015-16	2016-17
ध. आपत्ती व्यवस्थापन विभाग						
ध१. नैसर्गिक आपत्तीग्रस्त / अपघात- ग्रस्तांना तातडीच्या खर्चासाठी मदत	RE11R101	7,43,167	10,000	46,697	20,40,000	
१. कायम सेवकवर्ग वेतन	RE11R102					35,00,000
२. संकीर्ण	RE11R103					2,00,000
३. नैसर्गिक व मानव निर्मित आपत्ती आणि मोठे अपघात यांमध्ये प्रतिसाद, शोध व बचाव कार्य इ. तातडीने करावयाच्या खर्चासाठी	RE11R104					50,00,000
ध. नागरिक संरक्षण व पूर संरक्षण योजना बेरीज		7,43,167	10,000	46,697	20,40,000	87,00,000
द. अ. हंगामी सेवकवर्ग वेतन (मसआ.वि.)	RE11S101A	16,42,541	18,48,048	10,83,763	50,00,000	50,00,000
ब. दि अग्रेसरिअस अॅक्ट, १९६१ अनुसार शिकाऊ उमेदवारांना द्यावयाचे पाठ्यवेतन व तदनुषंगिक इतर खर्च (म.स.आ.वि.)	RE11S101B	4,47,650	5,08,558	11,44,580	5,00,000	5,00,000
द. एकूण बेरीज		20,90,191	23,56,606	22,28,343	55,00,000	55,00,000
ध. निवडणूक खर्च (म.स.आ.)						
१. निवडणूक व तदनुषंगिक खर्च	RE11T101A	5,04,42,823	26,46,223	84,76,586	68,00,000	12,15,46,000
घ. निवडणूक खर्च बेरीज		5,04,42,823	26,46,223	84,76,586	68,00,000	12,15,46,000
न. खानेसुमारी खर्च (म.स.आ.जि.घ.)	RE11U101	20,81,323	28,31,901	11,23,515	2,78,96,257	3,73,87,845
न. खानेसुमारी खर्च बेरीज		20,81,323	28,31,901	11,23,515	2,78,96,257	3,73,87,845
र. विभागीय कार्यालये						
१. क्षेत्रीय आयुक्त वेतन	RE11W###C				48,00,000	60,00,000
परिमंडळ क्र. १, २, ३ व ४ चे कायम सेवकवर्ग वेतन	RE11W###F					3,00,00,000
२. क्षेत्रीय आयुक्त संकीर्ण	RE11W###D	3,73,824	3,77,526	5,11,594	6,40,000	8,00,000
३. क्षेत्रीय कार्यालये कायम सेवकवर्ग वेतन	RE11W###A	20,95,77,915	21,54,02,587	23,26,99,323	29,32,24,000	34,00,00,000
४. क्षेत्रीय कार्यालये संकीर्ण	RE11W###B	69,00,113	70,05,691	47,65,060	66,00,000	90,00,000
५. प्रभाग समिती चहापान खर्च	RE11W###E		83,647	1,38,535	2,40,000	7,50,000
र. विभागीय कार्यालये बेरीज		21,68,51,852	22,28,69,451	23,81,14,512	30,55,04,000	38,65,50,000
ल. मनपा भवनांसाठी होणारा पाणीपुरवठा खर्च	RE11Y101	2,00,00,000	2,00,00,000	2,00,00,000	1,60,00,000	2,00,00,000
वजा - मुख्य देखरेख						
१. आयत कर (मु.ले.)	RE11X101	3,08,07,341				
वजा बेरीज		3,08,07,341				
१. मुख्य देखरेख, वसुली वगैरे एकूण बेरीज		2,50,67,04,713	2,46,75,17,291	2,68,16,90,303	3,39,33,47,614	3,65,84,94,639

योजनेतर खर्च तपशील

विवरण	नक्की आकडा			मान्य अंदाज 2015-16	नवीन अंदाज 2016-17	
	2012-13	2013-14	2014-15			
२. प्राथमिक शिक्षण						
क. शिक्षण मंडळाला द्यावयाची रक्कम - शिक्षण मंडळाकडील खर्च	RE12A101	BPL	2,17,53,10,000	2,45,48,97,920	2,40,88,24,116	3,35,68,27,600
१. कायम सेवकवर्ग वेतन (प्रा.शि.)	RE12A101A	BPL				92,60,00,000
२. महागाई भत्ता (प्रा.शि.)	RE12A102	BPL				71,20,00,000
३. नवीन वेतन श्रेणीनुसार द्यावयाच्या वेतनापोटी हसा (शिक्षकेत्तर) (प्रा.शि.)	RE12A103	BPL				1,00,00,000
४. सानुग्रह अनुदान (प्रा.शि.)	RE12A104	BPL				14,50,00,000
५. सेवानिवृत्त वेतन व तोषदान (प्रा.शि.)	RE12A105	BPL				62,00,00,000
६. अंशदायी निवृत्ती वेतन योजनेअर्तगत मनपाचा हिस्सा (प्रा.शि.)	RE12A106	BPL				1,85,00,000
७. शिक्षण मंडळ सदस्य मानधन व सभाभत्ता	RE12A107	BPL				12,00,000
८. संकीर्ण	RE12A108	BPL				20,00,000
९. शिक्षण मंडळ कार्यालय खर्च						
अ. अंतर्गत दूरध्वनी खर्च	RE12A109A	BPL				2,80,000
ब. वकील फी	RE12A109B	BPL				8,80,000
१०. पेट्रोल डिझेल व तदनुषंगीक कामे	RE12A110	BPL				10,80,000
११. सादिलवार	RE12A111	BPL				11,20,000
१२. भवन भाडे	RE12A112	BPL				57,20,000
१३. प्राथमिक शाळांकडील इमारत खर्च						
अ. शाळा इमारत दुरुस्ती	RE12A113A	BPL				80,00,000
ब. शाळा इमारत स्वच्छता व साहित्य खरेदी	RE12A113B	BPL				1,60,00,000
क. शाळा इमारत व कार्यालय वीज बीले	RE12A113C	BPL				1,04,00,000
ड. शाळा इमारती वीज दुरुस्ती	RE12A113D	BPL				8,00,000
इ. फर्निचर व इतर साहित्य शाळांसाठी व कार्यालयासाठी व दुरुस्ती	RE12A113E	BPL				48,00,000
१४. शालेय साहित्य खरेदी						
अ. गणवेश	RE12A114A	BPL				10,60,00,000
ब. शिपाई व रखवालदार यांना गणवेश	RE12A114B	BPL				16,00,000
क. बुटमोजे	RE12A114C	BPL				1,94,40,000
ड. दसरे	RE12A114D	BPL				1,58,40,000
१५. शैक्षणिक साहित्य						
अ. वहया	RE12A115A	BPL				56,00,000
ब. चित्रकला साहित्य	RE12A115B	BPL				48,00,000
क. लेखन साहित्य व पाटया खरेदी	RE12A115C	BPL				72,00,000
ड. विज्ञानकेंद्र प्रयोगशाळा (सायन्सलॅब)	RE12A115D	BPL				80,00,000
इ. वाचनालय पुस्तके	RE12A115E	BPL				8,80,000
फ. शारीरिक शिक्षण साहित्य	RE12A115F	BPL				24,00,000
१६. विानिकेतन शाळा						
अ. बसपास भाडे	RE12A116A	BPL				80,00,000
ब. बनियन पेटीकोट	RE12A116B	BPL				16,00,000
क. स्टेशनरी	RE12A116C	BPL				12,00,000
१७. क्रिडानिकेतन शाळा						
अ. विार्थी निवड प्रक्रिया व विविध क्रिडा सहभाग	RE12A117A	BPL				2,40,000
ब. क्रिडासाहित्य, मैदानावर लावणेसाठी	RE12A117B	BPL				20,00,000
क. विद्यार्थी टॅक्सुट व बुट	RE12A117C	BPL				16,40,000
ड. क्रिडामार्गदर्शक मानधन (१० महिने)	RE12A117D	BPL				14,40,000
इ. अल्पोपहार, भोजन (सुमारे २२० दिवस)	RE12A117E	BPL				1,18,40,000
फ. विद्यार्थी वाहतूक व्यवस्था	RE12A117F	BPL				28,40,000
ग. मैदान देखभाल व दुरुस्ती	RE12A117G	BPL				12,00,000
१८. इंग्रजी माध्यम शाळा						
अ. सॉफ्टवेअर खरेदी	RE12A118A	BPL				16,00,000

योजनेतर खर्च तपशील

विवरण	नक्की आकडा	मान्य अंदाज			नवीन अंदाज		
		2012-13	2013-14	2014-15		2015-16	2016-17
ब. सी बी एस सी पुस्तके खरेदी	RE12A118B	BPL			8,00,000		
क. स्टेशनरी	RE12A118C	BPL			13,60,000		
ड. शिबीर, सेमीनार, सभा व चहापान	RE12A118D	BPL			2,40,000		
१९. विद्यार्थी वाहतूक	RE12A119	BPL			1,05,60,000		
२०. फॉर्म छपाई व इतर छपाई	RE12A120	BPL			2,28,00,000		
२१. शिष्यवृत्ती परिक्षा व शिष्यवृत्त्या	RE12A121	BPL			48,00,000		
२२. शैक्षणिक उपक्रम	RE12A122	BPL			3,60,00,000		
२३. समारंभ, राष्ट्रीय सण, वर्धापन दिन, शैक्षणिक पुरस्कार, जयंती व स्नेहसंमेलन	RE12A123	BPL			1,52,00,000		
२४. विविध स्पर्धा	RE12A124	BPL			1,04,00,000		
२५. सहली	RE12A125	BPL			2,00,00,000		
२६. शारदाबाई पवार जन्मशताब्दी वर्षानिमित्त दृकश्राव्य शिक्षण, उपकरणे व साहित्य	RE12A126	BPL			1,60,00,000		
२७. शाळा सुधार मोहीम	RE12A127	BPL			32,00,000		
२८. विशेष विद्यार्थ्यांसाठी शाळा	RE12A128	BPL			9,00,000		
२९. आर.टी.ई. प्रमाणे ८ वीचे वर्ग चालू करणेसाठी	RE12A129	BPL			1,60,00,000		
३०. वैद्यकीय प्रतिपूर्ती	RE12A130	BPL			4,00,000		
केंद्रीय इंग्रजी परीक्षा, इंग्रजी भाषण परीक्षा यासाठी तरतुद	RE12A131	BPL			1,00,00,000		
क. बेरीज			2,17,53,10,000	2,45,48,97,920	2,40,88,24,116	2,85,78,00,000	3,35,68,27,600
२. प्राथमिक शिक्षण एकूण बेरीज			2,17,53,10,000	2,45,48,97,920	2,40,88,24,116	2,85,78,00,000	3,35,68,27,600
३. दुय्यम शिक्षण							
क. शिक्षणाधिकारी (माध्यमिक) यांचे कार्यालय							
१. कायम सेवकवर्गा वेतन	RE13#101A		20,74,77,386	21,56,25,709	23,44,84,228	24,00,00,000	27,00,00,000
२. नवीन वेतनश्रेणीनुसार घाव्याच्या वेतनापोटी हसा	RE13#102		1,59,11,018	1,62,70,335	1,29,38,581	3,00,00,000	
३. सानुग्रह अनुदान	RE13#103		1,64,34,784	1,86,06,521	1,87,33,261	1,50,00,000	
४. सेवानिवृत्ती वेतन व तोषदान	RE13#104		1,00,00,000	2,00,00,000	2,00,00,000	4,00,00,000	8,00,00,000
५. संकीर्ण	RE13#105		18,87,632	13,21,395	8,79,507	24,00,000	25,00,000
६. शैक्षणिक मासिके	RE13#106	BL	7,230	1,560		1,36,000	1,36,000
७. शैक्षणिक परिषदा चर्चासत्र	RE13#107	BL		26,000		1,36,000	1,36,000
८. शिक्षणसाहित्य व शिलकी साहित्य	RE13#108	BL	855	24,99,508	21,23,025	20,40,000	20,40,000
९. वीज खर्च विजेची उपकरणे (विद्युत)	RE13#109		15,00,000	14,99,640	22,64,510	20,00,000	50,00,000
१०. खेळाचे साहित्य	RE13#110	BL				7,40,000	7,40,000
११. भवन भाडे	RE13#111	BL	44,59,520	37,26,603	35,69,223	34,00,000	34,00,000
१३. प्रयोगशाळा	RE13#113	BL		50,000	8,49,610	6,80,000	6,80,000
१४. शैक्षणिक संस्थांना सभासद वर्गाणी	RE13#114		26,090	23,190	26,940	68,000	68,000
१५. छात्रसेना बालवीर इत्यादी	RE13#115	BL	3,20,326	3,83,619	3,80,880	4,08,000	4,08,000
१७. आंतरशालेय क्रीडा स्पर्धा	RE13#117	BL	3,24,573	3,80,000	3,23,870	4,98,000	4,98,000
१८. विज्ञान शोधिका	RE13#118	BL	2,11,188	3,24,664	3,02,667	4,08,000	4,08,000
१९. कॉम्प्युटर क्लास प्रोजेक्ट	RE13#119	BL	2,52,600	75,000	3,98,000	34,00,000	34,00,000
२१. आय.टी.आय. जागा वाढविणे	RE13#121					13,60,000	20,00,000
२२. १५ ऑगस्ट व २६ जानेवारी रोजी माध्यमिक शाळेकडील विद्यार्थ्यांना खाऊ वाटप करणे	RE13#122	BL	1,34,178	1,81,647	2,01,200	4,49,000	4,49,000
२३. मनपा शाळेतील विद्यार्थ्यांना पीएमपीएमएल हद्दीपर्यंत पीएमपीएमएलने सहल आयोजित करण्यासाठी	RE13#123	BL	2,31,500	4,72,920	4,34,000	6,80,000	6,80,000
२४. स्नेहसंमेलन व इ. १०वी, १२वी विद्यार्थ्यांना निरोप समारंभ	RE13#124	BL	3,93,808	4,42,240	3,67,000	4,76,000	4,76,000

योजनेतर खर्च तपशील

विवरण	नक्की आकडा			मान्य अंदाज 2015-16	नवीन अंदाज 2016-17		
	2012-13	2013-14	2014-15				
२५. पर्यावरण शिक्षण उपक्रम	RE13#125	BL		2,20,000	1,85,875	2,04,000	2,04,000
२६. मनपा माध्यमिक शाळांमधील विद्यार्थी विद्यार्थिनींना मोफत गणवेश देणे	RE13#126	BL	24,21,380	90,00,000	75,30,088	74,80,000	80,00,000
२७. मनपा इयत्ता ५ वी ते १० वी च्या विद्यार्थ्यांना मोफत पी.एम.पी.एम.एल सेवा	RE13#127	BL	18,69,67,008	17,84,35,000	20,29,87,834	15,00,00,000	10,00,00,000
पुणे शहरातील माध्यमिक शाळांमध्ये वॉटर प्रुफींग, पाण्याची व्यवस्था व इतर दुरुस्ती कामे करणे	RE13#130	BL	7,88,374		2,00,000	20,00,000	25,00,000
इ.७ ते १० वी मधील विद्यार्थ्यांना शाळेत जाण्यासाठी मोफत सायकल वाटप योजना (मनपा शाळेतील)	RE13#131	BL		87,12,000	84,97,280		
राजीव गांधी अॅकॅडमी ऑफ इ-लर्निंग इंग्लिश स्कूल	RE13#133	BL	1,16,75,921	1,98,44,378	2,38,20,351	2,72,00,000	3,00,00,000
पुणे मनपाच्या शाळेत शिकणाऱ्या इ. १० व इ. १२ वीच्या शालांत परीक्षेत ८५% पेक्षा जास्त गुण मिळविणाऱ्या विद्यार्थ्यांना प्रत्येकी र.रु. ५१ हजार श्रीमती शारदाबाई पवार शिष्यवृत्ती देणे	RE13#135	BL	21,60,000	22,95,000	37,23,000	52,02,000	85,00,000
पुणे महानगरपालिकेच्या माध्यमिक व उध माध्यमिक शाळांमधील विद्यार्थ्यांची तपासणी, पौष्टिक आहार व लस देणे	RE13#136	BL		18,20,072	9,75,627		
पुणे महानगरपालिकेच्या माध्यमिक शाळेतील इ. ८ वी ते ५०० गुणवान विद्यार्थ्यांना एमईएससी प्रशिक्षण	RE13#137	BL		12,50,000	10,62,500		
पुणे मनपा माध्यमिक विद्यालयातील विद्यार्थिनींकरीता सॅनिटरी नॅपकिन सुविधा पुरविणे.	RE13#138	BL			24,22,016		40,00,000
महापालिकेच्या शाळेत शिकणाऱ्या विद्यार्थ्यांची आयआयटी, एआयईईई आणि एनडीए या शैक्षणिक अभ्यासक्रमासाठी निवड झाल्यास प्रत्येकी एक लाख रुपये शिष्यवृत्ती देणे	RE13#139	BL				15,00,000	15,00,000
क. बेरीज			46,35,85,371	50,34,87,001	54,96,81,073	53,78,65,000	52,77,23,000
३. दुय्यम शिक्षण एकूण बेरीज			46,35,85,371	50,34,87,001	54,96,81,073	53,78,65,000	52,77,23,000
४. झोपडपट्टी निर्मूलन व पुनर्वसन विभाग							
क१. उपआयुक्त (झो.नि.पु.) यांचे कार्यालय							
१. उप आयुक्त (झो.नि.पु.) (असिस्टंट म्यु. कमिशनर स्लम क्लिअरन्स) (मुं.प्रा.मनपा. अधिनियम कलम ४५(३) प्रमाणे) यांचे वेतन	RE14A101A		1,99,754	4,71,108	2,96,462	12,00,000	15,00,000
२. कायम सेवकवर्ग वेतन	RE14A102A		6,48,23,422	7,01,01,247	7,80,44,777	7,75,00,000	9,00,00,000
३. संकीर्ण	RE14A103		3,88,370	3,67,934	3,33,666	2,80,000	3,50,000
७. सुलभ शौचालयातील विज खर्च (विद्युत)	RE14A110	B	24,48,659	25,00,000	29,53,590	28,00,000	50,00,000
९. झोपडीधारकांना आपत्कालीन सहाय्य	RE14A112	P	19,630	40,000		20,40,000	20,40,000
क. एकूण बेरीज			6,78,79,835	7,34,80,289	8,16,28,495	8,38,20,000	9,88,90,000
ख१. सब्डीजिनियर (हेल्थ)							
१. कायम सेवकवर्ग वेतन	RE14B101A		2,21,72,756	2,64,48,230	2,92,69,367	3,25,00,000	4,00,00,000
ख१. बेरीज			2,21,72,756	2,64,48,230	2,92,69,367	3,25,00,000	4,00,00,000

योजनेतर खर्च तपशील

विवरण	नवकी आकडा			मान्य अंदाज 2015-16	नवीन अंदाज 2016-17	
	2012-13	2013-14	2014-15			
ख२. सबइंजिनियर (हेल्थ) (विभा. कार्या.)						
सार्वजनिक/सुलभ शौचालय दुरुस्ती, मुताब्या दुरुस्ती कामे करणे	RE14B###A P	2,13,62,187	2,51,67,756	2,20,15,901	2,28,11,920	3,50,00,000
काँक्रीटीकरणेची व फरशीची कामे / पेव्हींगची कामे व देखभाल दुरुस्ती करणे	RE14B###B	3,87,957	8,86,060	1,10,54,060	1,23,95,200	2,00,00,000
जुन्या ट्रेनेज लाईन बदलणे व दुरुस्ती करणे	RE14B###C	82,74,251	73,10,902	62,18,040	1,24,65,840	2,00,89,000
ट्रेनेज लाईन व चेंबर साफसाफाई करणे	RE14B###D	65,07,504	73,15,875	56,71,285	1,11,30,720	1,57,91,000
देखभाल दुरुस्तीसाठी साहित्य खरेदी - पुरविणे व बसविणे	RE14B###E	28,24,031	26,32,804	17,80,703	41,35,920	78,94,000
क्षेत्रीय कार्यालयाने करावयाची योजनेतर कामे	RE14B301/W5-#	5,11,58,301	4,61,43,052	3,89,86,150	4,01,80,000	13,56,00,000
क्षेत्रीय कार्यालयाने नागरिकांच्या सहभागाने करावयाची योजनेतर कामे	RE14B302/C5-#	1,35,13,113	2,19,42,956	2,63,35,948	4,90,00,000	3,79,00,000
ख२. बेरीज		10,40,27,344	11,13,99,405	11,20,62,087	15,21,19,600	27,22,74,000
ख. एकूण बेरीज		12,62,00,100	13,78,47,635	14,13,31,454	18,46,19,600	31,22,74,000
ग१. नागरवस्ती विकास योजना						
१. कायम सेवकवर्ग वेतन	RE14C101A	1,70,05,482	1,80,76,492	1,88,07,520	2,25,00,000	2,50,00,000
२. संकीर्ण	RE14C102	3,85,594	83,817	67,615	2,80,000	3,00,000
४. बालवाड्या देखभाल दुरुस्ती	RE14C105 PL	52,772	1,11,333	1,68,320	1,36,000	1,50,000
५. पाळणाघर दुरुस्ती कामे करणे	RE14C107 L	4,87,082			1,36,000	1,36,000
७. सुवर्णजयंती शहरी रोजगार योजना राबविणे	RE14C109 PL	27,99,905	15,26,177	15,57,405	17,00,000	20,00,000
८. समूह संघटक मानधन देणे	RE14C110 PL	64,48,351	71,65,365	70,20,259	74,80,000	1,00,00,000
ग१. बेरीज		2,71,79,186	2,69,63,184	2,76,21,119	3,22,32,000	3,75,86,000
ग२. नागरवस्ती विकास योजना (वि.का.)						
१. कायम सेवकवर्ग वेतन	RE14C###A	6,80,895	14,24,874	19,21,428	2,40,45,000	30,00,000
ग२. बेरीज		6,80,895	14,24,874	19,21,428	2,40,45,000	30,00,000
ग. एकूण बेरीज		2,78,60,081	2,83,88,058	2,95,42,547	5,62,77,000	4,05,86,000
घ. उपायुक्त (समाजकल्याण) यांचे कार्यालय						
१. उपायुक्त (समाजकल्याण) यांचे वेतन	RE14D101A B	13,94,880	10,32,696	10,72,896	12,00,000	15,00,000
कायम सेवकवर्ग वेतन	RE14D101B					1,00,00,000
२. संकीर्ण	RE14D102 B	77,204	61,827	3,049	80,000	1,00,000
घ. बेरीज		14,72,084	10,94,523	10,75,945	12,80,000	1,16,00,000
घ१. जिल्हा नियोजन व विकास समिती यांचे कार्यालय						
१. कायम सेवकवर्ग वेतन	RE14D111A					75,00,000
घ१. बेरीज						75,00,000
४. झोपडपट्टी निर्मूलन व पुनर्वसन विभाग एकूण बेरीज		22,34,12,100	24,08,10,505	25,35,78,441	32,59,96,600	47,08,50,000

योजनेतर खर्च तपशील

विवरण	नक्की आकडा			मान्य अंदाज 2015-16	नवीन अंदाज 2016-17		
	2012-13	2013-14	2014-15				
७. आरोग्य विभाग							
अ. प्रतिबंधात्मक (प्रिव्हेंटिव्ह)							
कुटुंब नियोजन (संततिनियमन)							
१. सेवकवर्ग वेतन	RE17D101A	3,10,14,308	3,75,94,891	4,16,42,446	3,50,00,000	5,15,00,000	
२. संकीर्ण	RE17D102	20,520	29,922		24,000	30,000	
३. प्रचार व शैक्षणिक कार्यक्रम, प्रदर्शन, उत्तेजनार्थ बक्षिसे देणे वगैरे	RE17D103	1,83,076	1,03,329		1,36,000	2,00,000	
४. फॅमिली प्लॅनिंग ब्युरो : सेवकवर्ग वेतन	RE17D104A	69,11,541	90,40,845	1,04,64,351	1,00,00,000	1,15,00,000	
५. पोस्ट पार्टम : सेवकवर्ग वेतन	RE17D105A	2,31,617	1,61,068	2,65,018	3,00,000	3,00,000	
आयु.सी.डी.एस. योजना							
१. सेवकवर्ग वेतन	RE17D106A	20,44,266	22,77,995	27,32,582	30,00,000	30,00,000	
२. संकीर्ण	RE17D107	10,440			16,000	20,000	
मुलांची आरोग्यविषयक तपासणी व पौष्टिक अन्नपुरवठा							
१. कायम सेवकवर्ग वेतन	RE17D108A	15,92,445	26,26,500	27,32,922	30,00,000	30,00,000	
२. संकीर्ण	RE17D109	13,152	14,436		16,000	20,000	
३. नायडू व कमला नेहरू रुग्णालयातील रुग्णांना पौष्टिक आहार देणे	RE17D110	BPL	11,77,129	8,79,117	9,86,548	12,45,000	12,45,000
४. झोपडपट्टीतील बालकांच्या लसीकरण प्रकल्पासाठी पुणे मनपा व निरामय संयुक्त प्रकल्प	RE17D111	BPL	15,00,000	2,49,167	12,73,000	23,34,000	25,00,000
कुत्र्यांचा बंदोबस्त							
१. कायम सेवकवर्ग वेतन	RE17D112A	22,36,092	30,67,238	37,98,074	27,00,000	35,00,000	
२. संकीर्ण	RE17D113	67,200	95,000	85,000	80,000	80,000	
उपद्रवी प्राण्यांचा बंदोबस्त	RE17D114	39,77,205	48,79,215	67,73,715	54,40,000	60,00,000	
जागतिक आरोग्य दिन	RE17D115		37,469	37,942	34,000	34,000	
विविध राष्ट्रीय आरोग्य कार्यक्रम	RE17D116	23,45,290	35,53,139	37,611	20,40,000	20,40,000	
पुणे शहरातील गरजू लोकांवर अल्पदरात उपचार करणाऱ्या ताराचंद रामनाथ हॉस्पिटल येथे विविध सुधारणा करणेसाठी	RE17D117	BPL	50,00,000	1,00,00,000		28,90,000	
पुणे शहरात जन्म झालेल्या बाळांच्या पालकांना घरपोच मोफत जन्मदाखला देणे	RE17D118	BPL	4,50,000			14,21,000	
अ. बेरीज		5,87,74,281	7,46,09,331	7,08,29,209	6,96,76,000	8,49,69,000	
ब. असांसर्गिक (प्रमोटिव्ह)							
१. प्रजनन व बाल आरोग्य कार्यक्रम - कंत्राटी सेवकांच्या पगारासाठी मनपा हिस्सा	RE17E101	BPL	73,79,246	75,09,685	63,37,097	57,80,000	70,00,000
४. आशा - एड्स नियंत्रण कार्यक्रम	RE17E104	BPL	17,58,884	18,06,394	15,00,732	20,40,000	20,40,000
५. पीसीपीएनडीटी कायद्याची अंमलबजावणी करणेसाठी आवश्यक ती कामे करणे	RE17E105					6,80,000	5,00,000
६. पुणे मनपाचे वैकीय आस्थापनामध्ये दैनंदिन निर्माण होणाऱ्या जैववैकीय कचऱ्याचे विल्हेवाट लावण्याकरिता	RE17E106		18,34,189	20,24,741	20,40,000	20,40,000	
ब. बेरीज		91,38,130	1,11,50,268	98,62,570	1,05,40,000	1,15,80,000	

योजनेतर खर्च तपशील

विवरण		नक्की आकडा			मान्य अंदाज	नवीन अंदाज
		2012-13	2013-14	2014-15	2015-16	2016-17
क. इलाजात्मक (क्युरेटिव्ह)						
क. लोकारोग्य						
१. कायम सेवकवर्ग वेतन	RE17F101A	5,96,71,838	10,78,36,290	11,27,24,135	10,75,00,000	12,25,00,000
२. संकीर्ण	RE17F102	7,98,639	8,87,896	7,64,253	8,00,000	8,00,000
३. कोठी व इतर साहित्य	RE17F103	9,17,184	8,33,370	8,35,390	6,80,000	10,00,000
४. वीज खर्च (विद्युत)	RE17F104	88,77,876	1,04,99,990	1,14,75,000	1,00,00,000	1,50,00,000
५. विद्युत दाहिनी, गॅस / डिझेल शवदाहिनी दुरुस्ती व इतर खर्च	RE17F105	27,30,461	11,06,151	25,06,175	80,00,000	1,12,00,000
५अ. गॅस / डिझेल शवदाहिनी देखभाल दुरुस्ती	RE17F105A		15,00,880	29,21,760	32,00,000	
६. प्रयोगशाळा शुल्क	RE17F106				57,800	60,000
७. दुरुस्ती व इतर खर्च	RE17F107	34,91,051	16,59,750			
८. पुणे शहरात मृत्यु पावणाऱ्या व्यक्तीचे दहन व दफनविधी विनामूल्य करणे	RE17F108 BP	4,99,800	6,07,800	5,14,490	10,20,000	10,20,000
८-अ विद्युत दाहिनीत मोफत दहन करणे	RE17F108A BP				11,56,000	
९. गॅस शवदाहिनीसाठी सिलेंडर पुरविणे (विद्युत)	RE17F109	28,77,058	48,62,830	41,15,328	40,80,000	40,80,000
सार्थीचा बंदोबस्त						
१. कायम सेवकवर्ग वेतन (जंतुनाशक फवारे)	RE17F110A	1,93,33,522	2,09,64,668	2,29,03,076	2,35,00,000	2,45,00,000
२. कायम सेवकवर्ग वेतन (कीटकप्रतिबंध)	RE17F111A	64,88,100	73,86,013	65,89,473	85,00,000	90,00,000
३. संकीर्ण	RE17F112	14,880	1,99,219	1,68,952	1,36,000	1,50,000
४. लस व साहित्य	RE17F113		5,80,679		24,00,000	24,00,000
५. जंतुनाशक विषारी औषधे	RE17F114	2,58,05,000	28,12,875	2,44,67,680	2,20,00,000	2,50,00,000
६. हिवताप (मलेरिया) निर्मूलनाची राष्ट्रीय योजना						
(अ) सेवकवर्ग वेतन	RE17F115A	1,64,22,410	1,50,46,512	1,66,64,796	1,75,00,000	1,85,00,000
(ब) संकीर्ण	RE17F116	1,39,095		1,67,749	1,60,000	1,60,000
(क) रसायने	RE17F117				4,00,000	4,00,000
७. नागरी हिवताप निर्मूलन योजना (सेवकवर्ग वेतन)	RE17F118A	5,15,82,821	5,31,95,942	6,73,82,305	6,75,00,000	7,25,00,000
८. मुळामुठा नदीच्या पात्रातील व इतर ठिकाणची जलपर्णी काढणे	RE17F119		8,94,600	1,67,000	30,60,000	
९. जनजागरण साहित्य	RE17F120	3,59,820	10,28,175	1,24,500	10,20,000	10,20,000
१०. ठेकेदारी पध्दतीने नेमलेल्या सेवकवर्गांचे वेतन (Mosquito free city)	RE17F121A		99,99,054	84,99,650	85,00,000	90,00,000
११. पालखी, चतुःश्रृंगी यात्रा व गणेशोत्सव विसर्जन मिरवणूक इत्यादी						
१. मांडव उभारणे इत्यादी (भवन)	RE17F122	14,04,887	14,75,830	12,53,995	17,00,000	30,00,000
२. पालखी व्यवस्था खर्च (भवन)	RE17F123	61,657	70,000	8,47,882	6,80,000	10,00,000
रुग्णालये, प्रसूतिगृहे, औषधालये						
१. कायम सेवकवर्ग वेतन	RE17F131A	35,10,69,794	39,74,82,127	46,37,42,409	49,80,00,000	56,00,00,000
२. संकीर्ण	RE17F132	36,42,830	38,04,811	42,49,175	40,00,000	40,00,000
४. औषधे व उपकरणे	RE17F133	8,82,53,083	8,93,66,049	9,19,48,488	7,20,00,000	8,00,00,000
५. रोग्यांसाठी कपडे व लिनन	RE17F134	8,00,000	9,26,803	20,98,535	17,68,000	18,00,000
६. दिवाबत्ती व विजेची उपकरणे (विद्युत)	RE17F135	49,64,059	99,98,860	1,10,50,000	1,12,00,000	2,00,00,000
७. गा व उशा	RE17F136		9,30,000	6,80,000	6,80,000	6,80,000
८. इतर साहित्य	RE17F137	4,38,126		3,40,000	3,40,000	3,40,000
९. कपडे धुलाई	RE17F138	14,77,677	24,39,835	26,85,767	27,20,000	30,00,000
१०. रुग्णालयाकडील मशिनरी व इतर देखभाल व दुरुस्ती	RE17F139	67,63,225	59,99,907	33,98,500	27,20,000	27,20,000
११. अॅनेस्थेटिक - जरूरीच्या वेळी बोलाविण्यात येणाऱ्या तज्ज्ञ डॉक्टर्सना द्यावयाचे मानधन	RE17F140	29,88,402	37,32,850	37,74,475	34,00,000	34,00,000

योजनेतर खर्च तपशील

विवरण	नक्की आकडा			मान्य अंदाज 2015-16	नवीन अंदाज 2016-17		
	2012-13	2013-14	2014-15				
कमला नेहरू रुग्णालय व इतर रुग्णालये येथे विविध सेवकवर्ग ठेकेदार पध्दतीने नेमणे	RE17F140B			34,00,000	1,00,00,000		
१३. आर्थिक दुर्बल गटांसाठी आरोग्य सहाय्य योजने अंतर्गत औषधे खरेदी करणे	RE17F141	BPL	99,83,821	2,99,98,900	2,27,47,595	4,70,00,000	5,00,00,000
रुग्णालयाकडील पाण्याच्या पंपांची, सोलर सिस्टिम इ. मशिनरीची दुरुस्ती विषयक व इतर देखभाल कामे, कमला नेहरू रुग्णालय, नायडू हॉस्पिटल इ. ठिकाणाच्या लिफ्टची ऑपरेटिंगची / देखभालीची कामे करणे (विद्युत)	RE17F142		5,00,000			8,00,000	8,00,000
रुग्णालये, प्रसूतिगृहे व औषधालये येथे विविध सुधारणा कामे करणे	RE17F143		34,99,993	34,99,995	29,75,000	28,00,000	40,00,000
डॉ. कोटणीस दवाखाना (गाडीखाना) येथील लिफ्टचे काम करणे व इतर तदनुषंगिक कामे करणे	RE17F144			9,05,291	9,27,456	16,00,000	
डॉ. कोटणीस दवाखाना (गाडीखाना) येथील प्रसूतिगृहाची विविध सुधारणा कामे करणे	RE17F145					20,00,000	20,00,000
पुणे मनपा वॉ.क्र. ८९ वानवडी येथील कै. नामदेवराव गेणूजी शिवरकर दवाखान्याच्या अंतर्गत कामे व सुधारणा कामे करणे	RE17F146		14,99,920			17,00,000	
समाविष्ट गावांमध्ये नवीन रुग्णालये व दवाखाने / सस्थितीतील रुग्णालये व दवाखाने सुरू करणेकरिता कंत्राटी पध्दतीने पगारापोटी मनपा हिस्सा	RE17F147		1,47,63,480	1,09,20,356	49,36,889	88,40,000	88,40,000
पुणे शहरातील रुग्णालये व स्मशानभूमीमध्ये खाजगी सुरक्षा रक्षक पुरविणे	RE17F147B		3,48,63,611	3,50,00,000	2,96,87,063		
ज्येष्ठ महिला तपासणी शिबिर घेण्यासाठी व उपचार	RE17F147C	BL				3,40,000	3,40,000
जननी शिशु सुरक्षा अंतर्गत विविध उपकरणे	RE17F147D	BL		16,15,882			
कमला नेहरू रुग्णालय, सोनवणे हॉस्पिटल, राजीव गांधी हॉस्पिटल, नायडू हॉस्पिटल करिता लिफ्टची देखभाल व दुरुस्ती व इतर तदनुषंगिक कामे करणे	RE17F147F			45,55,007	19,85,623	14,45,000	20,00,000
कमला नेहरू रुग्णालय, सोनवणे हॉस्पिटल, राजीव गांधी हॉस्पिटल, नायडू हॉस्पिटल करिता लिफ्टसमनचे वेतनापोटी (ठेकेदारी पध्दतीने)	RE17F147G			5,41,728	42,50,000	28,90,000	30,00,000
मध्यवर्ती आरोग्य खात्याकडील विविध विभागातील फर्निचर करणे	RE17F147H				6,27,037	13,60,000	10,00,000
शीत साखळी उपकरणे देखभाल दुरुस्ती	RE17F147J					5,78,000	5,78,000
जननी शिशु सुरक्षा कार्यक्रम अंतर्गत मोफत औषधे, तपासणी, पौष्टिक आहार व वाहन व्यवस्था देणे	RE17F147N				2,06,015	40,80,000	40,80,000
विभागीय कार्यालयांच्या कार्यक्षेत्रात डॉंग पॉइंट आणि व्हेटरनरी क्लिनिक टेंडर पध्दतीने बांधणे	RE17F147P				4,71,004	34,00,000	34,00,000
ख. कामगार राज्य विमा योजना							
१. कायम सेवकवर्ग वेतन	RE17F148A		60,10,456	66,74,364	73,44,779	85,00,000	85,00,000

योजनेतर खर्च तपशील							
विवरण		नक्की आकडा			मान्य अंदाज 2015-16	नवीन अंदाज 2016-17	
		2012-13	2013-14	2014-15			
क. सेवकांसाठी आरोग्य सहाय्य योजना							
१. कायम सेवकवर्ग वेतन	RE17F151A	31,03,660	38,05,723	46,31,871	50,00,000	50,00,000	
२. संकीर्ण	RE17F152	1,01,940	73,737	1,25,399	1,20,000	1,20,000	
३. औषधे, उपकरणे व साहित्य वगैरे :							
अ१. मनपा सभासदांसाठी औषधे, उपकरणे व साहित्य वगैरे	RE17F153A	28,41,137	29,85,714	25,40,511	40,00,000	40,00,000	
अ२. मनपा सेवकांसाठी औषधे, उपकरणे व साहित्य वगैरे	RE17F153B	3,45,21,864	3,47,49,232	4,55,49,486	3,60,00,000	3,60,00,000	
ब१. मनपा सभासदांसाठी रिएम्बर्समेंट	RE17F153C	97,21,574	97,82,591	1,05,74,407	1,50,00,000	1,50,00,000	
ब२. मनपा सेवकांसाठी रिएम्बर्समेंट	RE17F153D	19,85,10,331	28,86,50,043	22,98,68,909	14,40,00,000	20,00,00,000	
माजी सभासदांसाठी वैकिक सहाय्य योजना	RE17F153E	6,21,587	5,83,005	9,13,685	1,00,00,000	1,00,00,000	
शिक्षण मंडळ सेवकांसाठी रिएम्बर्समेंट	RE17F153F				1,60,00,000		
पुणे शहरातील झोपडपट्टीत राहणारे / पिवळे रेशनकार्ड धारक / वार्षिक उत्पन्न रु. १ लाखापर्यंतच्या नागरिकांसाठी पुणे मनपातर्फे आरोग्य सहाय्य योजना	RE17F154	BPL	8,92,61,319	12,94,61,686	18,14,93,649	13,80,00,000	20,00,00,000
कारकस युटीलायझेशन प्रोजेक्टची देखभाल दुरुस्ती	RE17F155		40,00,000	43,54,100	38,25,000		
मयत अनुदान	RE17F156	BP	95,510	12,900	17,250	68,000	20,000
ज्येष्ठ नागरिकांची मोफत आरोग्य तपासणी करणे	RE17F157	BPL	50,00,000				
साथीचे रोगनिबंधन विविध उपाय योजनांसाठी	RE17F158				6,12,000	7,00,000	
मांस, मासळी बाजार व पशुवधगृहे							
१. कायम सेवकवर्ग वेतन	RE17F161A		1,44,38,433	1,61,24,213	1,76,12,650	1,75,00,000	2,00,00,000
२. संकीर्ण	RE17F162		48,524	99,620	39,525	80,000	80,000
३. जंतुनाशक औषधे	RE17F163		1,99,750	4,99,500	4,02,650	3,40,000	3,50,000
४. दिवाबत्ती व विजेची उपकरणे देखभाल व दुरुस्ती (विद्युत)	RE17F164		4,99,190	6,99,980	8,50,000	8,00,000	12,00,000
५. कोंढवा कत्तलखाना ई.टी.पी. प्लॅन्ट चालविणे व इतर सुधारणा कामे करणे	RE17F165		24,59,350	39,74,011	42,50,000	40,80,000	40,00,000
जन्म व मृत्यू रेकॉर्डचे संगणकीकरण करणे, डेटाबेस, स्कॅनिंग व डिजीटलायझेशन करणे	RE17F166		6,61,514			13,60,000	13,00,000
जन्म व मृत्यू दाखल्यांसाठी मनपाच्या लोकोसह वॉटरमार्क पेपरचा पुरवठा करणे	RE17F167			4,50,000	15,99,000	13,60,000	10,00,000
जन्म व मृत्यू रजिस्ट्ररसाठी रेकॉर्डरूम तयार करणे	RE17F168		2,53,800				
शहरातील विविध स्मशानभूमी, दफनभूमीमध्ये देखभालदुरुस्तीची कामे करणे (यादी आर4)	RE17F169#		2,11,38,917	6,33,03,865	5,48,65,243	4,97,80,000	5,00,00,000
आरोग्य कार्यालयाचे नियंत्रणाखाली कोंढवा कत्तलखाना, मटण, मासळी मार्केटची दुरुस्ती	RE17F183			15,00,000	10,47,552	10,20,000	10,00,000
कोंढवा कत्तलखाना येथील प्रयोगशाळा चालविणे	RE17F184			56,98,352	57,50,000	27,20,000	35,00,000
मुंडवा, केशवनगर येथे ईनसिनेटर चालविणे	RE17F187				41,93,597	74,80,000	75,00,000
पुणे मनपाचे जन्म-मृत्यू केंद्रावर स्कॅनर व संगणक यंत्रणा कार्यान्वित करणे.	RE17F189				7,20,000	34,00,000	34,00,000
जनेरीक मेडीसिन शॉप सुरू करणे.	RE17F190					20,00,000	20,00,000
कमला नेहरू रुग्णालय येथील अतिदक्षता विभागाकरिता दैनंदिन वापरासाठी औषधे व इतर अत्यावश्यक साहित्य (कंझुमेबल) खरेदी करणे	RE17F191					54,40,000	1,00,00,000

योजनेतर खर्च तपशील

विवरण	नक्की आकडा	नक्की आकडा			मान्य अंदाज	नवीन अंदाज
		2012-13	2013-14	2014-15	2015-16	2016-17
कमला नेहरू रुग्णालय येथे बंदपत्रित तज्ज्ञ (बाँडेड) (स्पेशलिस्ट व सुपर स्पेशलिस्ट) डॉक्टरांच्या एकवट वेतनापोटी	RE17F192				3,40,00,000	3,40,00,000
कमलानेहरू हॉस्पिटल येथील विद्युत विषयक कामांसाठी आऊटसोर्सिंगने तांत्रिक सेवक उपलब्ध करणे (विद्युत)	RE17F193				8,00,000	10,00,000
अर्बन कम्युनिटी मॅटल हेल्थसाठी अर्थसहाय्य देणे	RE17F194					20,00,000
धानदंशावरील लस व ईमिनोग्लोब्युलीन खरेदी करणे	RE17F195					50,00,000
पुणे मनपाच्या रुग्णालयाकडील डिजिटल एक्सरे, सोनोग्राफी मशिनचे व व्हेटेलटरचे देखभाल दुरुस्ती करणे	RE17F196					50,00,000
आपातकालीन परिस्थितीमध्ये अचानक उद्भवलेल्या आजारामध्ये औषधे व तदनुषंगिक बाबी खरेदी करणे	RE17F197					25,00,000
पीसीपीएनडीटी विभागाकडील डिकॉय/खबरीचे बक्षिस रक्कम आदा करणे	RE17F198					1,00,000
कोंढवा कत्तलखाना येथील ऑपरेशन व मॅटेनन्स करणे	RE17F199					2,00,00,000
कुष्ठरोग्यांना अर्थसहाय्य	RE17F200					1,00,000
लोकारोग्य (विभागीय कार्यालय)						
१. कायम सेवक वर्ग वेतन	RE17F###A	4,51,36,369	4,66,04,042	4,68,18,198	5,32,16,000	5,75,00,000
क. लोकारोग्य बेरीज		1,16,56,09,345	1,46,52,53,603	1,56,29,07,981	1,53,52,86,800	1,80,01,38,000
७. रुग्णालये, प्रसूतिगृहे व औषधालये इ.एकूण बेरीज		1,23,35,21,756	1,55,10,13,202	1,64,35,99,760	1,61,55,02,800	1,89,66,87,000
९. पथांची झाडलोट, कचरावाहतूक व मैलापाणी वाहतूक व्यवस्था						
क१. पथांची झाडलोट						
१. कायम सेवकवर्ग वेतन	RE19A101A	7,88,22,967	8,74,91,637	9,73,35,441	8,50,00,000	11,00,00,000
२. संकीर्ण	RE19A102	24,42,980	25,92,108	22,09,994	20,00,000	24,00,000
३. सॅनिटेशन कमिटी जनजागृती मोहिम	RE19A103	16,28,910	1,10,44,773	62,68,737	40,80,000	1,00,00,000
४. कोठी व इतर साहित्य व खराटापोटी भत्ता	RE19A104	6,97,088	6,10,175	27,451	5,31,760	6,38,112
६. रॅक पिकर्स यांचा विमा काढणे व त्यांच्या मुलांना शैक्षणिक अर्थसहाय्य करणे	RE19A107	PL 5,63,390	5,45,890	5,86,440	6,80,000	8,16,000
७. उरुळी कचरा डेपोसाठी लागणाऱ्या कचरा गाड्या भाडे तत्वावर घेणे	RE19A109	5,67,597	29,28,357	25,00,983	30,00,000	
९. मनपा इमारती, ऑडीटोरियम, क्षेत्रीय कार्यालये इ. अंतर्गत स्वच्छता करणे	RE19A111	48,56,765	20,69,835	27,00,926	44,20,000	50,00,000
१३. टी.सी.एल. पावडर	RE19A113	16,36,560	19,82,595		41,60,000	45,00,000
१४. मास्क, गमबूट, हॅण्डग्लोज इ.	RE19A114	54,69,037	35,94,059	9,50,081	34,00,000	
१६. मध्यवर्ती रॅगपिकर्स सोसायटी व इतर संस्थांसाठी सहाय्य व तदनुषंगिक खर्च	RE19A116	79,91,500	99,99,999		68,00,000	25,00,000
१८. उरुळीदेवाची फुरसुंगी कचरा डेपो परिसरात औषध फवारणी	RE19A118	37,17,979	45,01,129	30,57,844	40,80,000	40,00,000
१९. उभारण्यात आलेल्या वर्मिकंपोस्ट / बायोगॅस व मॅकेनिकल कंपोस्टिंग / श्रेडर मशिन प्रकल्पाची देखभाल दुरुस्ती व तदनुषंगिक कामे करणे	RE19A119	4,03,93,209	3,27,26,079	2,51,36,850	3,84,00,000	

योजनेतर खर्च तपशील

विवरण	नक्की आकडा			मान्य अंदाज 2015-16	नवीन अंदाज 2016-17	
	2012-13	2013-14	2014-15			
बी.ओ.टी. तत्वावर उभारण्यात आलेल्या कचऱ्यापासून विद्युत निर्मिती प्रकल्पाच्या कचरा प्रक्रियेसाठी टिपींग फी आदा करणे	RE19A133		1,86,67,239	1,18,13,643	1,36,00,000	
२०. उरुळी देवाची व फुरसुंगी गावामध्ये टॅकरने पाणीपुरवठा करणे	RE19A120	45,07,418	79,87,238	1,39,75,212	68,00,000	
२१. शहरात विविध ठिकाणी होणाऱ्या गॅस प्लॅन्टचा विद्युत खर्च (विद्युत)	RE19A122	10,00,000	11,96,356	9,34,670	10,00,000	50,00,000
शहर स्वच्छता आराखडा तयार करणे व राबविणे व इतर अनुषंगिक कामे करणे	RE19A123				3,32,350	
संत गाडगेबाबा नागरी स्वच्छता अभियान राबविणे	RE19A124	1,61,694	3,74,123	3,08,729	6,64,700	
घरोघरी जाऊन कचरा गोळा करणे, कंटेनर मुक्त शहर करणे	RE19A125	63,96,732	3,98,99,999	1,42,00,383	17,60,00,000	10,00,00,000
देवाची उरुळी येथे कचरा डेपोवर विविध काम करणे	RE19A128	5,88,892				
गणेशोत्सवासाठी कलश खरेदी करणे व गणेशोत्सव, पालखीकरिता शौचालयाची सुविधा पुरविणे	RE19A129	19,58,637	15,79,776	10,14,625	17,00,000	20,00,000
घनकचरा व्यवस्थापन कार्यालयाकडील गणवेश अनुज्ञेय सेवकांसाठी गणवेश खरेदी करणे	RE19A130	18,69,513	29,70,976	22,63,636	51,00,000	
घनकचराव्यवस्थापना कामी शास्ती व दंडात्मक कार्यवाही करणे करिता विविध ठिकाणी गस्तीपथक नेमणे व तदनुषंगिक खर्च करणे	RE19A131	24,99,996			16,61,750	
लोकनेते यशवंतराव चव्हाण स्वच्छ सुंदर प्रभाग स्पर्धा प्रथम क्रमांक (सन २०१५-१६)	RE19A132A		95,23,780	14,63,730	80,00,000	
लोकनेते यशवंतराव चव्हाण स्वच्छ सुंदर प्रभाग स्पर्धा द्वितीय क्रमांक (सन २०१५-१६)	RE19A132B		17,82,417	74,04,432	60,00,000	
लोकनेते यशवंतराव चव्हाण स्वच्छ सुंदर प्रभाग स्पर्धा तृतीय क्रमांक (सन २०१५-१६)	RE19A132C		14,53,707	42,48,580	40,00,000	
लोकनेते यशवंतराव चव्हाण स्वच्छ सुंदर प्रभाग स्पर्धा चतुर्थ क्रमांक (सन २०१५-१६)	RE19A132D		19,04,000	5,12,939	20,00,000	
ईयू अंतर्गत झोपडपट्टीमधील स्वच्छतेसंदर्भात करावयाच्या कामांसाठी मनपाचा हिस्सा	RE19A134				34,00,000	40,00,000
लोकनेते यशवंतराव चव्हाण शहर स्वच्छता अभियान अंतर्गत शून्य कचरा प्रक्रिया प्रकल्प राबविणे	RE19A135			1,35,770	2,40,00,000	2,25,00,000
शहरातील सार्वजनिक शौचालय व मुताऱ्या साफ करण्यासाठी आवश्यक ते साधनसाहित्य (पावडर साधन सामुग्री, केमिकल व तदनुषंगिक साहित्य) खरेदी करणे	RE19A136		12,19,866	7,60,227	13,29,400	
बायोलॉजिकल ओडोर कंट्रोलर व वेस्ट डिप्रेटर पुरविणे	RE19A137			16,99,450	13,29,400	
पुणे मनपामध्ये नव्याने समाविष्ट होणाऱ्या गावातील झाडणकामे, कचरा गोळा करणे, वाहतूक करणे इ. कामे करणे	RE19A138				17,00,000	
पुणे शहरातील सार्वजनिक स्वच्छतागृहांची स्वच्छता यांत्रिक पध्दतीने करणे (भाग अ व भाग ब)	RE19A139			78,38,232	1,02,00,000	1,50,00,000
कचरा व्यवस्थापन करणाऱ्या संस्था, व्यक्ती, गृहनिर्माण संस्था यांना पारितोषिके देणे (प्रत्येक वॉर्ड ऑफिससाठी २ लाख तरतुद)	RE19A140				19,94,100	

योजनेतर खर्च तपशील

विवरण		नक्की आकडा			मान्य अंदाज	नवीन अंदाज
		2012-13	2013-14	2014-15	2015-16	2016-17
देवाची उरुळी / फुरसुंगीसाठी केंद्रशासीत अनुदानाने उभारण्यात आलेले प्रकल्प व इतर प्रकल्पामधील रिजेक्ट शास्त्रोक्त पध्दतीने बंदिस्त करणेपोटी द्यावयाची रक्कम	RE19A141			1,42,12,009	68,00,000	
येवलेवाडी येथील दैनंदिन स्वच्छता, टॉयलेटस बांधणे, आरोग्य विषयक दुरुस्ती करणे	RE19A142				68,00,000	
स्वच्छ भारत अभियान तसेच पुणे शहराच्या भेटीवरील विविध शिष्टमंडळांची व्यवस्था करणेसाठी	RE19A143				17,00,000	
रंगपिकर्ससाठी लागणाऱ्या संरक्षित साहित्य व विमा संरक्षण इ. सुविधा पुरविणे	RE19A144				1,70,00,000	1,70,00,000
घनकचरा व्यवस्थापन विषयक आधुनिक तंत्रज्ञान प्राप्त करण्याकरिता सेमिनार, चर्चासत्र व प्रशिक्षणवर्ग आयोजित करणे व उपस्थि राहणे	RE19A145				17,00,000	15,00,000
यांत्रिक पध्दतीने रस्त्यांची सफाई करणे	RE19A146				1,36,00,000	1,00,00,000
घनकचरा व्यवस्थापन व इतर संस्थांकडील सेवकांना साहित्य पुरविणे	RE19A147					3,00,00,000
घनकचरा व्यवस्थापना अंतर्गत उभारण्यात आलेल्या प्रकल्पाची देखभाल दुरुस्ती, बी.ओ.टी./बी.ओ.ओटी तत्वावर उभारण्यात आलेल्या प्रकल्पांची टिपींग फी आदा करणे व तदनुषंगिक कामे करणे	RE19A148					13,00,00,000
घनकचरा व्यवस्थापन करणेसाठी प्राथमिक व सेकंडरी वाहतुकीसाठी गाड्या आऊटसोर्सिंग तत्वावर (मनपा/ ठेकेदाराकडील) चालविणे	RE19A149					25,00,00,000
घनकचरा व्यवस्थापना अंतर्गत कचरा वाहतुकीसाठी कंत्राटी पध्दतीने मोटारसारथी घेणे	RE19A150					3,00,00,000
वानवडी कॉडवा व धनकवडी क्षेत्रिय कार्यालयांतर्गत येणाऱ्या प्रभागातील कचरा ट्रॅक्टरच्या सहाय्याने वाहून नेणे (व्हे.डेपो.)	RE19A151					70,00,000
हडपसर रॅम्प वाहन देखभाल दुरुस्ती शोडमधील विद्युत विषयक कामे करणे (व्हे.डेपो.)	RE19A152					10,00,000
२२. पुणे शहरात प्रभाग स्तरावर कचरा व्यवस्थापन करणे		4,09,81,782				
क१. बेरीज		20,87,52,646	24,86,46,113	22,35,61,014	47,49,63,460	76,48,54,112
क२. पथांची झालोट (विभागीय कार्या.)						
१. कायम सेवकवर्ग वेतन	RE19A###A	61,67,37,359	68,42,02,233	77,31,54,965	86,79,15,000	95,00,00,000
घंटागाड्या,सायकल रिक्शा पुरविणे व दुरुस्ती,बकेट खरेदी करणे, आरोग्यकोट्ट्या दुरुस्त करणे	RE19A###C	21,30,574	40,14,406	17,55,495	63,77,680	77,94,000
आऊटसोर्सिंग ने कचरा संदर्भात कामे करून घेणे	RE19A###D	12,91,47,858	15,15,15,131	21,90,12,299	21,85,40,000	32,68,25,000
बायोगॅस, गांडुळखत प्रकल्प संबंधी आवश्यक ती कामे करणे	RE19A###E	20,15,897	14,99,760	6,85,969	46,32,960	1,18,00,000
क२. बेरीज		75,00,31,688	84,12,31,530	99,46,08,728	1,09,74,65,640	1,29,64,19,000
क. एकूण बेरीज		95,87,84,334	1,08,98,77,643	1,21,81,69,742	1,57,24,29,100	2,06,12,73,112

योजनेतर खर्च तपशील

विवरण		नक्की आकडा			मान्य अंदाज	नवीन अंदाज
		2012-13	2013-14	2014-15	2015-16	2016-17
ख१. कचरावाहतूक						
१. कायम सेवकवर्ग वेतन	RE19B101A	6,03,12,284	6,06,22,159	6,71,36,334	1,10,00,000	8,50,00,000
२. संकीर्ण	RE19B102	5,31,236	6,00,000	3,600	4,00,000	4,80,000
३. कोठी व इतर साहित्य	RE19B103	7,45,602	6,63,228		4,76,000	5,71,200
ख१. बेरीज		6,15,89,122	6,18,85,387	6,71,39,934	1,18,76,000	8,60,51,200
ख२. कचरा वाहतूक (विभागीय कार्यालय)						
१. कायम सेवकवर्ग वेतन	RE19B###A	42,47,18,661	46,89,45,966	53,36,91,771	56,60,10,000	63,00,00,000
ख२. बेरीज		42,47,18,661	46,89,45,966	53,36,91,771	56,60,10,000	63,00,00,000
ख. एकूण बेरीज		48,63,07,783	53,08,31,353	60,08,31,705	57,78,86,000	71,60,51,200
ग१. घनकचरा विभागा अंतर्गत मैला व मैलापाणी वाहतूक						
१. कायम सेवकवर्ग वेतन	RE19C101A	45,52,648	48,36,918	47,63,007	50,00,000	70,00,000
ग१. बेरीज		45,52,648	48,36,918	47,63,007	50,00,000	70,00,000
ग२. घनकचरा विभागा अंतर्गत मैला व मैलापाणी वाहतूक (विभागीय कार्यालय)						
१. कायम सेवकवर्ग वेतन	RE19C###A	19,03,67,838	20,69,85,591	23,67,03,961	24,14,70,000	31,00,00,000
ग२. बेरीज		19,03,67,838	20,69,85,591	23,67,03,961	24,14,70,000	31,00,00,000
ग. एकूण बेरीज		19,49,20,486	21,18,22,509	24,14,66,968	24,64,70,000	31,70,00,000
घ२. घनकचरा विभागा अंतर्गत भुयारी गटारे, कुंड्या व चेंबर्स स्वच्छता (विभागीय कार्यालय)						
१. कायम सेवकवर्ग वेतन	RE19D###A	4,78,26,964	5,14,19,140	5,88,64,308	6,12,30,000	7,10,00,000
घ२. बेरीज		4,78,26,964	5,14,19,140	5,88,64,308	6,12,30,000	7,10,00,000
घ. एकूण बेरीज		4,78,26,964	5,14,19,140	5,88,64,308	6,12,30,000	7,10,00,000
च२. झोपडपट्टी वस्त्यांची स्वच्छता व साफसफाईची कामे (विभा.काय)						
१. कायम सेवक वर्ग वेतन	RE19E###A	12,84,00,732	13,84,42,028	15,67,07,118	16,35,15,000	20,00,00,000
च२. बेरीज		12,84,00,732	13,84,42,028	15,67,07,118	16,35,15,000	20,00,00,000
च. एकूण बेरीज		12,84,00,732	13,84,42,028	15,67,07,118	16,35,15,000	20,00,00,000
९. पथांची झाडलोट, कचरा वाहतूक व मैलापाणी वाहतूक व्यवस्था एकूण बेरीज		1,81,62,40,299	2,02,23,92,673	2,27,60,39,841	2,62,15,30,100	3,36,53,24,312

योजनेतर खर्च तपशील

विवरण		नक्की आकडा			मान्य अंदाज	नवीन अंदाज
		2012-13	2013-14	2014-15	2015-16	2016-17
१०. पथ सुधारणा (विशेष कार्याधिकारी)						
क१. पथ सुधारणा (विशेष कार्याधिकारी)						
१. कायम सेवकवर्ग वेतन	RE20A101A	10,68,04,591	11,46,69,379	12,33,23,671	13,00,00,000	15,00,00,000
२. हंगामी सेवकवर्ग वेतन (रोजंदारी सेवकवर्ग)	RE20A102A	7,85,209	6,31,725		20,00,000	30,00,000
३. संकीर्ण (१) पथ विभाग	RE20A103A	11,04,977	14,27,216	12,50,924	12,00,000	18,00,000
क१. बेरीज		10,86,94,777	11,67,28,320	12,45,74,595	13,32,00,000	15,48,00,000
क२. पथ सुधारणा (विशेष कार्याधिकारी) (विभा.कार्या.)						
१. कायम सेवकवर्ग वेतन	RE20A###A	7,32,66,392	6,51,07,880	7,68,77,712	20,34,15,000	12,00,00,000
क्षेत्रीय कार्यालयाने करावयाची योजनेतर कामे	RE20A301/W2-#	26,12,23,027	14,24,64,087	8,19,48,297	9,03,40,000	35,67,50,000
क्षेत्रीय कार्यालयाने नागरिकांच्या सहभागातून करावयाची योजनेतर कामे	RE20A302/C2-#	4,13,29,028	5,27,34,122	4,70,83,990	6,27,60,000	7,78,50,000
क२. बेरीज		37,58,18,447	26,03,06,089	20,59,09,999	35,65,15,000	55,46,00,000
क. एकूण बेरीज		48,45,13,224	37,70,34,409	33,04,84,594	48,97,15,000	70,94,00,000
ख१. पथ दुरुस्ती (पथ विभाग)						
१. पथांची दुरुस्ती						
(अ) निरनिराळ्या पथांवरील खड्डे दुरुस्ती करणे (मोबाईल पार्टी)	RE20B101A	1,59,74,389	1,96,72,329	1,68,42,136	1,35,49,000	2,00,00,000
२. हत्यारे, बॅरिकेटस् व साहित्य	RE20B103		63,000		17,000	50,000
३. औंध व येरवडा सेंट्रल स्टोअरे व इतर कोट्यावर सुधारणा व प्रकाश योजना करणे (विद्युत)	RE20B104	4,88,368	4,74,502	8,09,582	6,80,000	8,00,000
४. यंत्रे दुरुस्ती हॉट मिक्स प्लँट साहित्य व इतर कामे / डांबरी माल विकत घेणे	RE20B106	1,46,76,579	1,33,58,894	1,27,50,000	95,20,000	1,00,00,000
५. अस्तित्वातील पुलांची, नाल्यांची व नाल्यावरील कल्व्हर्टची देखभाल व दुरुस्ती	RE20B107	18,76,310	87,96,634	1,69,50,875	6,80,000	10,00,000
९. कोठ्यांवरील रोलर्स, मिक्सर्स, पेव्हर अन्य यंत्रसामुग्री दुरुस्ती करणे व नवीन यंत्रसामुग्री खरेदी करणे	RE20B114	28,78,914	26,76,512	22,33,773	10,20,000	25,00,000
१०. रस्त्यांवरील चेंबर्स समपातळीत करणे, आर.सी.सी. चेंबर्स करणे, क्षेत्रीय कार्यालयनिहाय चार मोबाईल मॅटेनन्स युनिटद्वारे देखभालदुरुस्तीची कामे करणे व तदनुषंगिक इतर कामे करणे	RE20B115	6,88,44,410	6,98,89,947	4,47,02,502	17,00,000	15,00,00,000
११. ट्रॅफिक वॉर्डन यांच्या खर्चासाठी	RE20B116	2,44,26,822	2,50,00,000	2,03,93,440	2,04,00,000	2,00,00,000
पथ विभागाकडील योजनेतर (नॉन प्लॅन) कामे (यादी ए११)	RE20B120#	8,45,64,501	25,27,12,282	12,58,59,234	47,73,60,000	1,06,06,00,000
वाहतूक नियंत्रण विभागाकडील योजनेतर (नॉन प्लॅन) कामे (यादी ए१२)	RE20B121#	5,39,60,376	6,14,55,593	6,22,01,767	12,47,00,000	14,20,00,000
ख१. बेरीज		26,76,90,669	45,40,99,693	30,27,43,309	64,96,26,000	1,40,69,50,000
ख२. पथ दुरुस्ती (विभागीय कार्यालय)						
पथांवरील राडारोडा उचलणे	RE20B###A	93,28,377	1,08,84,928	89,23,392	1,48,47,360	2,00,00,000
निरनिराळ्या पथांवरील खड्डे दुरुस्ती करणे	RE20B###B	1,56,58,503	1,79,99,807	1,00,40,213	1,89,77,040	1,99,37,000
रियन्सटेंटमेंटची कामे करणे.	RE20B###C	3,73,00,650	4,06,02,566	2,94,46,576	3,66,38,800	4,50,00,000
पथावरील पुतळ्यांची स्वच्छता व दुरुस्ती करणे	RE20B###D	7,65,503	3,28,144	6,52,719	25,08,000	40,00,000
साईन बोर्डस् रंगविणे, रंगरंगोटी, रेलींगची कामे व डिव्हायडरची कामे करणे	RE20B###E	1,32,08,314	4,13,51,708	2,83,35,392	3,47,22,240	15,00,00,000

योजनेतर खर्च तपशील						
विवरण		नक्की आकडा			मान्य अंदाज	नवीन अंदाज
		2012-13	2013-14	2014-15	2015-16	2016-17
फूटपाथ दुरुस्ती करणे	RE20B###F	1,16,10,268	1,22,75,544	90,76,712	1,50,98,800	2,51,89,000
पेव्हींग ब्लॉकची दुरुस्ती / कामे करणे	RE20B###G	50,51,266	73,33,948	29,34,994	69,02,640	1,00,00,000
मोबाईल पार्टी व रिक्युपमेंटची बिले देणे	RE20B###H	2,59,56,512	3,04,40,283	2,49,50,228	3,27,18,000	4,04,69,000
कोठीसाठी आवश्यक साहित्य पुरविणे व खरेदी करणे	RE20B###J	16,22,733	21,57,886	9,02,804	36,41,200	50,00,000
किरकोळ दुरुस्तीची कामे मजुरांमार्फत करून घेणे	RE20B###K	68,08,360	62,57,044	39,67,508	76,80,880	80,00,000
पावसाळी लाईन ६०० मि.पर्यंत पाईप टाकणे/दुरुस्ती करणे व इतर अनुषंगिक कामे करणे	RE20B###L	1,11,81,933	92,15,071	77,88,750	1,02,94,320	1,25,00,000
पावसाळी जाळ्या पुरविणे, बसविणे व दुरुस्ती करणे	RE20B###M	53,47,371	49,85,506	53,84,282	78,82,640	1,00,00,000
काँक्रीटकरण करणे / फरशी बसविणे व दुरुस्ती करणे	RE20B###N	70,62,819	59,41,700	59,58,775	80,71,200	80,00,000
मुरूम पुरविणे व रस्ता दुरुस्त करणे	RE20B###P	36,71,142	26,74,451	16,69,133	50,61,600	50,00,000
ख२. बेरीज		15,45,73,751	19,24,48,586	14,00,31,478	20,50,44,720	36,30,95,000
ख. एकूण बेरीज		42,22,64,420	64,65,48,279	44,27,74,787	85,46,70,720	1,77,00,45,000
ग१. पथांवरील दिवाबत्ती (विद्युत)						
१. कायम सेवकवर्ग वेतन	RE20C101A	4,12,92,885	4,52,37,687	5,20,53,230	5,10,00,000	6,00,00,000
निविदा विभाग कायम सेवकवर्ग वेतन	RE20C101B					75,00,000
बीओटी सेल कायम सेवकवर्ग वेतन	RE20C101C					25,00,000
२. संकीर्ण	RE20C102	5,99,824	4,20,629	3,41,884	5,60,000	7,00,000
३. सोडियम व्हेपर दिवे व साहित्य खरेदी करणे	RE20C109	2,06,48,748	3,44,77,765	1,73,24,856	2,80,00,000	4,00,00,000
४. समाविष्ट गावांमधील वीज खर्च	RE20C103	33,31,94,120	32,92,52,777	37,88,22,978	30,00,00,000	38,60,00,000
५. विद्युत कोठ्यांमधील दिवाबत्ती खर्च व निरनिराळ्या समारंभ प्रसंगी ध्वनिप्रक्षेपक व्यवस्था करणे	RE20C105	14,72,943	18,25,786	16,96,236	20,00,000	40,00,000
६. येरवडा येथील हॉट मिक्स प्लँटसाठी वीज खर्च	RE20C106	9,40,940	11,98,900	9,35,000	8,80,000	13,00,000
७. शनिवार वाडा येथे प्रकाश व्यवस्था करणे	RE20C107	8,49,474	12,92,318	10,00,000	9,60,000	9,60,000
८. विविध प्रकारच्या मशिनरी, लिफ्ट, ए.सी., इत्यादींची देखभाल दुरुस्ती करणे	RE20C108	19,21,197	24,87,630	24,41,498	20,40,000	24,00,000
९. गणेशोत्सव काळात शनिवारवाडा व संपूर्ण शहरात विविध कार्यक्रमांसाठी तात्पुरती प्रकाश व्यवस्था करणे	RE20C110	19,99,999	24,94,800	19,91,878	20,40,000	30,00,000
कारंजे व श्रीडी थिएटर ऑपरेटिंग देखभाल, दुरुस्ती करणे	RE20C111	7,61,024	14,93,144	16,51,336	20,40,000	40,00,000
मनपाच्या विविध भवनांमधील उद्वाहकाची देखभाल दुरुस्ती	RE20C112			70,80,542	6,80,000	8,00,000
विद्युत विभागाकडील दैनंदिन देखभाल दुरुस्ती सक्षमतेने होणेसाठी जीप माउंटेड लॅडर्स पुरविणे	RE20C113				51,00,000	
हजरत सिद्दीक उद्यान येथील म्युजिक फाउंटेनची देखभाल दुरुस्ती व ऑपरेटिंग करणे	RE20C114				10,20,000	15,00,000
गणेशोत्सव काळात आवश्यकतेनुसार घाटांवर सुरक्षेसाठी तात्पुरत्या स्वरूपात अत्याधुनिक सीसीटीव्ही कॅमेरे यंत्रणा उभारणे	RE20C115				20,40,000	24,00,000
ग१. बेरीज		40,36,81,154	42,01,81,436	46,53,39,438	39,83,60,000	51,70,60,000

योजनेतर खर्च तपशील

विवरण	नक्की आकडा			मान्य अंदाज 2015-16	नवीन अंदाज 2016-17	
	2012-13	2013-14	2014-15			
ग२. पथावरील दिवाबत्ती (विभागीय कार्यालय)						
१. कायम सेवकवर्ग वेतन	RE20C###A	7,62,73,164	8,17,31,197	8,87,82,013	13,92,45,000	11,50,00,000
रस्त्यावरील दिवे, देखभाल दुरुस्ती तसेच विद्युत विषयक आवश्यक कामे करणे	RE20C###C	2,64,13,539	3,19,32,404	2,83,78,702	2,33,44,000	4,00,11,000
किरकोळ दुरुस्तीची कामे मजुरामार्फत करून घेणे	RE20C###D	57,30,679	57,58,173	48,27,924	80,94,000	1,00,60,000
क्षेत्रीय कार्यालयाने करावयाची योजनेतर कामे	RE20C301/W1-#	9,02,89,560	7,62,51,210	3,55,44,006	3,98,80,000	18,09,00,000
क्षेत्रीय कार्यालयाने नागरिकांच्या सहभागातून करावयाची योजनेतर कामे	RE20C302/C1-#	1,38,72,531	2,41,45,821	3,29,85,672	3,52,00,000	3,60,50,000
ग२. बेरीज		21,25,79,473	21,98,18,805	19,05,18,317	24,57,63,000	38,20,21,000
ग. एकूण बेरीज		61,62,60,627	64,00,00,241	65,58,57,755	64,41,23,000	89,90,81,000
घ. मुख्य अभियंता प्रकल्प विभाग						
१. संकीर्ण	RE20D103	4,93,012	4,99,586	3,18,977	4,00,000	5,00,000
२. बीएसयुपी प्रकल्पांतर्गत बांधण्यात आलेल्या ओटा मार्केट इनसीटू डॉरमेटरीज, वारजे, हडपसर येथील इमारतीसाठी सिक्युरिटी पुरविणे, मॅटेनन्स, लाईटबील, रिपेअरिंग व इतर तदनुषंगीक कामे करणे	RE20D104		25,00,000	16,81,631	34,00,000	1,00,00,000
घ. एकूण बेरीज		4,93,012	29,99,586	20,00,608	38,00,000	1,05,00,000
च. जेएनएनयुआरएम कोरेगाव पार्क (प्रकल्प १)						
१. कायम सेवकवर्ग वेतन	RE20E101A					1,00,00,000
२. संकीर्ण	RE20E103	31,596	1,61,380	3,82,403	4,00,000	5,00,000
च. एकूण बेरीज		31,596	1,61,380	3,82,403	4,00,000	1,05,00,000
छ. विशेष कार्याधिकारी (अति. नगर अभियंता) - मेट्रो प्रकल्प						
२. संकीर्ण	RE20F102				80,000	1,00,000
३. मेट्रो सेल विभागाकडील खर्च	RE20F103		19,29,959	3,89,273	34,00,000	1,00,00,000
च. एकूण बेरीज			19,29,959	3,89,273	34,80,000	1,01,00,000
१०. पथ सुधारणा एकूण बेरीज		1,52,35,62,879	1,66,86,73,854	1,43,18,89,420	1,99,61,88,720	3,40,96,26,000
११. यांत्रिक						
क. यांत्रिक स्थापत्य अधिकारी यांचे कार्यालय						
१. संकीर्ण	RE21A102			8,437	8,000	10,000
२. पेट्रोल, डिझेल, ऑईल व सीएनजीसाठी खर्च	RE21A103	20,99,99,777	22,57,65,206	17,54,94,956	17,60,00,000	20,00,00,000
२अ. सुटे भाग खर्च	RE21A103A		4,49,38,182	6,24,89,686	4,00,00,000	7,00,00,000
३. फुरसुगी व अन्य टोलनाक्यासाठी गाड्यांचे टोल भरणे	RE21A104	6,13,709			68,000	5,00,000
४. भाडे तत्त्वावर गाड्या घेणे	RE21A105	3,09,83,780	3,34,41,114	2,83,74,323	2,04,00,000	3,50,00,000
५. आर.टी.ओ. पार्सिंग कामे करणे	RE21A106	40,000	39,550	1,75,068	3,40,000	4,50,000
६. मा. पदाधिकारी यांना शासकीय वाहनाएवजी वाहन प्रतीपूर्ती भत्ता	RE21A107	1,75,789		1,46,650	10,20,000	10,00,000
क. बेरीज		24,18,13,055	30,41,84,052	26,66,89,120	23,78,36,000	30,69,60,000

योजनेतर खर्च तपशील

विवरण		नक्की आकडा			मान्य अंदाज	नवीन अंदाज
		2012-13	2013-14	2014-15	2015-16	2016-17
ख. कर्मशाला (स.का.)						
१अ. कायम सेवकवर्ग वेतन (एम्प्लॉईज प्रॉव्हिडंट फंड अॅक्टखालील)	RE21B101A	22,39,039	19,11,768	18,28,578	30,00,000	50,00,000
१ब. कायम सेवकवर्ग वेतन (तसलमात दुबेरजीमधील सेवक)	RE21B101B	55,67,193	60,76,545	74,63,218	65,00,000	90,00,000
२. संकीर्ण	RE21B102	48,253	30,303	42,162	80,000	80,000
३. हत्यारे व यंत्र	RE21B103	97,540			68,000	70,000
४. यंत्रासाठी वीज खर्च व दुरुस्ती (विद्युत)	RE21B104	5,00,000	5,99,560	7,65,000	7,20,000	9,00,000
५. कामगारांना सूतवाईस, रोकल वगैरे देणे	RE21B106				34,000	50,000
६. मशिनरी दुरुस्ती व देखभाल	RE21B108				34,000	50,000
७. परवाना नुतनीकरण शुल्क	RE21B109		3,750	3,750	10,200	15,000
८. साहित्य खर्च	RE21B110	29,68,390	34,95,530	29,74,686	20,40,000	25,00,000
१०. कामगार, मोटारसारथी यांना बुट, गणवेश व स्वेटर देणे	RE21B112	5,16,936	5,65,932	5,78,526	6,80,000	7,00,000
११. ढकलगाडे, व्हिल बॅरो, लोखंडी कंटेनर दुरुस्त करणे	RE21B113		2,82,847	7,37,077	2,04,000	5,00,000
ख. बेरीज		1,19,37,351	1,29,66,235	1,43,92,997	1,33,70,200	1,88,65,000
ग. मोटार विभाग (कार्यकारी अभियंता, व्हेईकल डेपो)						
१. कायम सेवकवर्ग वेतन	RE21C101A	33,91,311	25,76,657	26,96,895	30,00,000	50,00,000
२. व्हेईकल डेपोकडील कायम सेवकवर्ग वेतन (एम्प्लॉईज प्रा. फंड अॅक्टखालील)	RE21C102A	6,91,16,124	8,25,00,197	8,40,33,704	6,50,00,000	9,50,00,000
३. कायम सेवकवर्ग वेतन (मोटारसारथी)	RE21C103A	18,32,50,148	21,04,00,470	25,46,50,145	19,00,00,000	26,50,00,000
४अ. हंगामी सेवकवर्ग वेतन (मोटार व्हेईकल डेपोकडील सारथी विभाग व इतर हंगामी सेवकवर्ग)	RE21C104A	1,25,14,816	1,54,71,290	1,49,99,991	1,50,00,000	2,50,00,000
४क. ठेकेदारी पद्धतीने घेण्यात येणाऱ्या मोटार सारथी / तांत्रिक सेवकांचे वेतन	RE21C104B	1,50,00,000	1,98,42,896	2,00,00,000	4,00,00,000	6,00,00,000
५. संकीर्ण	RE21C105	4,08,442	4,98,077	9,24,996	3,40,000	4,00,000
६. स्वच्छता व दुरुस्ती	RE21C106	24,84,835	29,99,998	25,22,438	20,40,000	25,00,000
७. वीज खर्च (विद्युत)	RE21C107	8,92,720	9,38,900	15,07,240	13,60,000	20,00,000
८. मोटार हत्यारे	RE21C108			51,000	34,000	1,00,000
९. कामगार शिक्षण योजना साहित्य, फर्स्टएड कोर्स व तदनुषंगिक खर्च	RE21C109	50,000	16,603	8,058	68,000	75,000
१०. चहा भत्ता	RE21C110	760	600		6,800	10,000
११. नोंदणी शुल्क	RE21C111	1,99,040	39,826	79,800	2,04,000	3,00,000
१२. विमा	RE21C112				3,40,000	5,00,000
१३. गुलटेकडी व्हेईकल डेपो देखभाल दुरुस्ती	RE21C113	2,49,654	4,91,353		8,00,000	
१४. अपघात नुकसान भरपाई	RE21C114	29,74,800	30,45,966	66,28,565	47,60,000	2,00,00,000
१५. व्हेईकल मॅटेनन्स मशिनरीची देखभाल व दुरुस्ती	RE21C115				68,000	1,00,000
१६. परवाना नुतनीकरण शुल्क	RE21C116		35,250	35,250	34,000	50,000
१७. आर.टी.ओ. विषयक कामे करणे	RE21C117	29,95,914		19,92,777	47,60,000	50,00,000
१८. हायड्रॉलिक यंत्रणेवर चालणाऱ्या वाहनांची हायड्रॉलिक यंत्रणा दुरुस्ती	RE21C118	18,22,805	24,99,993	25,49,991	20,40,000	25,00,000
१९. पुणे शहरातील ड्रेनेज लाईन जेटिंग मशिनच्या सहाय्याने साफ करणे	RE21C119	1,44,63,781	1,45,24,760	84,89,000	85,00,000	
२०. मोटारीचे इंजिन दुरुस्ती, रिकॉन करणे	RE21C120	8,34,103	4,57,000	8,42,000	6,80,000	8,50,000
२१. प्रमुख रस्त्यांवरील ड्रेनेज चॅम्बरमधील गाळ यांत्रिक पंपाच्या सहाय्याने साफ करणे	RE21C121	1,00,00,000	74,99,993	40,00,000	68,00,000	
२२. शहरातील मोठ्या ड्रेनेज लाईन साफसफाईसाठी यांत्रिकीकरणाने साफसफाई करणे	RE21C122	11,00,470	2,77,848	42,50,000	40,80,000	

योजनेतर खर्च तपशील

विवरण	नक्की आकडा	नक्की आकडा			मान्य अंदाज	नवीन अंदाज
		2012-13	2013-14	2014-15	2015-16	2016-17
२३. प्रमुख रस्ते (समाविष्ट गावांसह) मेकॅनिकल स्विपींग मशिनने साफ करणे	RE21C123	2,88,627		24,80,000		
सारसबाग कोठीकडील मशिनरींची देखभाल दुरूस्ती	RE21C124	2,19,965	8,22,088	6,14,706	6,80,000	10,00,000
कुत्रा वाहने, विद्युत वाहने व सलेज वाहने देखभाल दुरूस्तीसह खाजगीकरणाने चालविणे	RE21C126	10,00,000	49,99,778	37,81,645	34,00,000	40,00,000
बी.आर.सी. व अन्य कचरा विषयक वाहनांचे ऑपरेशन व मॅटेनन्स खाजगीकरणाने करणे	RE21C127	87,91,204	48,28,995	62,34,215	57,80,000	2,00,00,000
विविध रॅम्पसवरील कामकाज व कचरा वाहतूक खाजगीकरणाने करणे	RE21C128	98,28,390	87,08,191	80,16,302	57,80,000	
पावसाळी नाले साफसफाईसाठी भाडेतत्वावर एस्कॅन्ड्रेटर लोडर, हायड्रॉलिक एस्कॅन्ड्रेटर घेणे	RE21C129		14,90,666	10,91,038	10,20,000	
पावसाळी नाले साफसफाईसाठी भाडेतत्वावर टिपर घेणे	RE21C130		13,06,540	12,72,115	10,20,000	
अतिक्रमण, बांधकाम नियंत्रण, उघड्या पदार्थांवर कारवाई, गणेशोत्सवासाठी भाडेतत्वावर मालट्रक घेणे (व्हे.डेपो.)	RE21C131		14,05,460	7,90,024	10,20,000	
वानवडी कोंढवा व धनकवडी क्षेत्रिय कार्यालयांतर्गत येणाऱ्या प्रभागातील कचरा ट्रॅक्टरच्या सहाय्याने वाहून नेणे	RE21C132		88,58,300	84,99,828	68,00,000	
पुणे मनपाकडे स्थानांतरणीय केंद्रांवर कचरा वाहतूक करणारी वाहणे वॉशिंग करण्यासाठी व्यवस्था करणे	RE21C133				13,60,000	20,00,000
स्थानांतरणीय केंद्रांवर असणारे वजन काट्यांची देखभाल दुरूस्ती करणे	RE21C134		5,00,000	4,25,000	4,76,000	7,00,000
धनकचरा व्यवस्थापन, क्षेत्रिय कार्यालये, आरोग्य यांचेकडे कार्यरत असलेल्या वाहनांवर पी.ए. सिस्टीम बसविणे व त्याची देखभाल दुरूस्ती करणे	RE21C135		1,98,976	1,32,800	3,40,000	5,00,000
धनकचरा व्यवस्थापन विभागाकडील वाहनांना जी.पी.आर.एस. प्रणाली बसविणे	RE21C136				10,20,000	
हडपसर रॅम्प वाहन देखभाल दुरूस्ती	RE21C137				3,40,000	
शेडमधील विद्युत विषयक कामे करणे भाडेतत्वावर क्रेन, ट्रक व ट्रेलर घेणे	RE21C138				3,40,000	3,00,000
ग. बेरीज		34,18,77,909	39,72,36,671	44,35,99,523	37,92,90,800	51,28,85,000
११. यांत्रिक एकूण बेरीज		59,56,28,315	71,43,86,958	72,46,81,640	63,04,97,000	83,87,10,000
१२. भवने, भूमी व मनपा वसाहती यांची व्यवस्था क. भवने व भूमी खाते - (म.स.आ.वि.) १. कायम सेवकवर्ग वेतन	RE22A101A	1,85,67,913	1,97,82,595	2,30,02,604	2,35,00,000	3,00,00,000
२. संकीर्ण	RE22A102	12,50,115	3,98,405	4,39,508	4,80,000	6,00,000
मनपाच्या मिळकती संदर्भात होणारा अत्यावश्यक खर्च	RE22A102B	18,62,412	1,54,039	16,89,082	73,20,000	75,00,000
४. भाडे व सारा - अ) मनपाच्या स्थावर मिळकतीवरील सारा	RE22A104A		54,944	33,64,918	1,39,40,000	1,25,00,000
ब) भूमी भाडे	RE22A104B	44,852	23,374	24,420	40,84,080	50,00,000

योजनेतर खर्च तपशील						
विवरण		नक्की आकडा			मान्य अंदाज 2015-16	नवीन अंदाज 2016-17
		2012-13	2013-14	2014-15		
६. महानगरपालिकेच्या वसाहती व इतर भवने यांची देखभाल व दुरुस्ती (भवन)						
(अ) महानगरपालिका वसाहती व इतर भवनातील दिवाबत्ती (विद्युत)	RE22A107A	79,86,471	79,99,870	1,10,50,000	1,40,00,000	2,00,00,000
(ब) कमर्शियल इमारतीमधील उद्वाहक (विद्युत)	RE22A107B	4,66,145	7,16,273	12,75,000	12,00,000	13,00,000
(क) निरनिराळ्या मनपा वसाहतींमध्ये घरवायारिंग व वसाहतींमधील प्रकाश योजना सुधारणा व पंप दुरुस्ती करणे (विद्युत)	RE22A107C	8,54,689			20,00,000	20,00,000
७. स्वातंत्र्यवीर सावरकर औद्योगिक भवन येथील स्वच्छता व परिरक्षण सेवा (म.स.आ.वि.)	RE22A108	4,51,800	4,44,570	4,19,265	3,40,000	4,00,000
८. कमर्शियल इमारतीत देखभाल, दुरुस्ती (भवन)	RE22A109	13,70,103	12,78,945	12,44,298	28,00,000	35,00,000
पुणे मनपाच्या सर्व इमारती, भवने यांसाठी खाजगी सुरक्षा रक्षक पुरविणे	RE22A110		97,05,094	1,05,59,120		
मनपाच्या ताब्यात आलेल्या मिळकतींवर मनपाचे नाव लावण्यासाठी बाह्ययंत्रणेकडून कामे करून घेणे	RE22A112					10,00,000
क. बेरीज		3,28,54,500	4,05,58,109	5,30,68,215	6,96,64,080	8,38,00,000
ख. महानगरपालिकेची भवने						
१. महानगरपालिका भवनात वीजजोडाची कामे करणे (विद्युत)	RE22B101	14,22,005	14,99,188	15,42,627	8,00,000	12,00,000
३. विश्रामबागवाडा, लालमहाल व मोलेदिना हॉल व इतर भवनांची देखभाल व दुरुस्ती	RE22B103	1,17,147	3,51,442		16,00,000	
औंध, घोलेरोड, कोथरूड, वारजे कर्वेनगर, ढोलेपाटील, संगमवाडी, भवानीपेठ, सहकारनगर, कसबा विश्रामबागवाडा, टिळकरोड, हडपसर, बिबवेवाडी, नगर रोड (वडगावशेरी) क्षेत्रीय कार्यालय इमारत दुरुस्ती करणे व रॅम्प तयार करणे (भवन)	RE22B104	9,64,559	47,01,421	55,41,984	56,00,000	50,00,000
पुणे मनपाच्या असलेल्या वसाहतींमध्ये विविध दुरुस्ती करणे	RE22B105	99,89,815	1,31,47,056	1,01,18,050	1,04,00,000	2,00,00,000
महापालिका व मनपा भवन कार्यालयांत महिलांसाठी अत्याधुनिक स्वच्छतागृहे बांधणे	RE22B106 L	11,53,393	79,71,413	25,13,246	48,00,000	50,00,000
महात्मा फुले पेठ येथील महात्मा फुले यांच्या राष्ट्रीय स्मारकाचे देखभाल व दुरुस्ती करणे सावित्रीबाई फुले स्मारक व महात्मा फुले वाडा मधील परिसराचा विकास करणे	RE22B107		2,800		20,00,000	25,00,000
येरवडा जुने क्षेत्रीय कार्यालय इमारत विविध सुधारणा कामे करणे	RE22B108	4,87,373				
पुणे शहरातील विविध पुतळ्यांच्या चौथऱ्यांची व परिसरातील भागांची दुरुस्ती करणे	RE22B109	99,252	14,94,832	4,90,628	12,00,000	15,00,000
प्र.द. हुले मार्केट, येरवडा येथे विविध विद्युत विषयक देखभाल दुरुस्तीची कामे करणे (विद्युत)	RE22B111			12,75,000	12,00,000	25,00,000
भवन विभागाच्या मनपाच्या मार्फत सुरू असलेल्या बांधकामांचे /नियोजित इमारतींचे थर्ड पार्टी इन्स्पेक्शन करणे	RE22B112					1,50,00,000
ख. बेरीज		1,42,33,544	2,91,68,152	2,14,81,535	2,76,00,000	5,27,00,000

योजनेतर खर्च तपशील

विवरण	नक्की आकडा			मान्य अंदाज 2015-16	नवीन अंदाज 2016-17	
	2012-13	2013-14	2014-15			
ग१. मनपा वसाहती						
१. कायम सेवकवर्ग वेतन (म.स.आ.वि.)	RE22C101A	44,05,253	55,66,986	62,48,424	60,00,000	70,00,000
२. संकीर्ण	RE22C102	1,49,153	4,22,261	1,76,692	2,40,000	3,00,000
ग१. बेरीज		45,54,406	59,89,247	64,25,116	62,40,000	73,00,000
ग२. मनपा वसाहती (विभागीय कार्यालय)						
२. मनपा वसाहतीची देखभाल दुरुस्ती भवन दुरुस्ती (शाळा, दवाखाने, मार्केट, क्षेत्रीय कार्यालय, मनपा वसाहती इ.)	RE22C###B	1,56,59,306	1,47,48,458	1,24,11,401	2,00,18,400	2,00,88,000
इतर भवन दुरुस्ती (घाट, स्मशानभूमी, विसर्जन हौद इ.)	RE22C###C	1,00,95,763	1,04,39,281	89,39,377	1,18,78,800	1,20,00,000
उत्सवानिमित्त (पालखी, जयंती, गणेशोत्सव इ.) मांडव उभारणे व तदनुषंगिक कामे करणे	RE22C###D	1,03,48,289	1,61,94,191	1,12,90,544	1,11,49,200	2,25,00,000
किरकोळ दुरुस्तीसाठी कोठीस साहित्य पुरविणे	RE22C###E	22,89,077	23,24,853	15,22,469	40,12,800	50,00,000
क्षेत्रीय कार्यालयाने करावयाची योजनेतर कामे	RE22C301/W4-#	4,52,71,334	4,90,86,175	2,28,76,924	5,66,40,000	16,36,50,000
क्षेत्रीय कार्यालयाने नागरिकांच्या सहभागातून करावयाची योजनेतर कामे	RE22C302/C4-#	70,95,784	1,61,29,509	1,96,70,415	4,66,00,000	3,42,50,000
ग२. बेरीज		9,07,59,553	10,89,22,467	7,67,11,130	15,02,99,200	25,74,88,000
ग. एकूण बेरीज		9,53,13,959	11,49,11,714	8,31,36,246	15,65,39,200	26,47,88,000
घ. डॉ. बाबासाहेब आंबेडकर विद्यार्थी वसतिगृह, घोले रोड						
संकीर्ण	RE22D102	B		46,017	2,70,000	3,50,000
किटकनाशके फवारणी, विविध प्रकारची औषधे खरेदी करणे	RE22D103	B			68,000	
वसतिगृहातील विद्युत वायरिंग, ट्यूब, फॅन, सी.सी.टी.व्ही.कॅमेरे साऊंड सिस्टिमची कामे करणे.	RE22D105	B	6,11,890		9,00,000	
विद्यार्थ्यांसाठी कॉट, टेबल, खुर्ची, डबे व दैनंदिन वापरावयाची साहित्ये खरेदी करणे	RE22D106	B			3,40,000	10,00,000
वसतिगृहातील इमारतीवर सोलर सिस्टिम करणे व जुनी सिस्टिम दुरुस्त करणे	RE22D107	B			5,00,000	
साफसफाई व स्वच्छता करणे	RE22D108	B	91,688		6,80,000	7,00,000
वसतिगृह देखभाल दुरुस्ती करणे	RE22D110	B		2,16,546	8,00,000	
वसतिगृहातील गरम वापरावयाचे/पिण्याच्या पाण्याची वितरण व्यवस्था सुधारणे.	RE22D111	B			6,36,000	
खाजगी सुरक्षा व्यवस्था पुरविणे	RE22D112	B		7,09,096	8,16,000	15,00,000
डॉ. बाबासाहेब आंबेडकर वसतिगृहासाठी ग्रंथालय, पुस्तके खरेदी करणे	RE22D113	B			5,00,000	5,00,000
डॉ. बाबासाहेब आंबेडकर वसतिगृहातील मेससाठी टेबल, खुर्चा खरेदी करणे	RE22D114	B			5,00,000	
डॉ. बाबासाहेब आंबेडकर वसतिगृहासाठी ग्रंथपाल, डेटाईट्री ऑपरेटर नेमणे	RE22D115	B			1,00,000	1,00,000
वसतिगृहातील कार्यालय, मेस (खानाचळ) मधील फर्निचर व पेटिंगची कामे करणे	RE22D116	B			5,00,000	
घ. बेरीज			7,03,578	9,71,659	66,10,000	41,50,000
१२. भवने व भूमी यांची व्यवस्था एकूण बेरीज		14,24,02,003	18,53,41,553	15,86,57,655	26,04,13,280	40,54,38,000

योजनेतर खर्च तपशील						
विवरण	नक्की आकडा			मान्य अंदाज 2015-16	नवीन अंदाज 2016-17	
	2012-13	2013-14	2014-15			
१३. बांधकाम नियोजन, नगर रचना व नगर विकास योजना						
क. नगर अभियंता यांचे मुख्य कार्यालय						
१. नगर अभियंता (मु.प्रां.म. अधिनियम, कलम ४५ (३) अन्वये) (न.अ.) वेतन	RE23A101A	18,29,979	7,62,997	29,15,043	30,00,000	32,00,000
२अ. नगर अभियंता यांचे कार्यालय - कायम सेवकवर्ग वेतन (न.अ.)	RE23A102A	94,45,429	1,10,57,041	1,09,22,443	1,00,00,000	1,25,00,000
३. संकीर्ण	RE23A103	29,90,983	29,91,406	24,80,519	20,40,000	30,00,000
४. कोर्ट कामासाठी खर्च (न.अ.)	RE23A104	5,280	20,648	240	5,78,000	7,00,000
५. कॉन्ट्रॅक्ट लेबर अॅक्टनुसार रजिस्ट्रेशन फी भरणे	RE23A105				6,800	8,500
६. प्रवास खर्च	RE23A106	1,84,958	81,475	1,54,231	1,36,000	2,50,000
पुणे आर्टस् कमिटी स्थापन करणे व त्यायोगे पुणे पर्यटनाचा व्हिजन प्लॅन तयार करणे	RE23A107A				25,00,000	50,00,000
९. थर्ड पार्टी क्वालिटी अॅश्युरन्सकरिता सल्लागार फी देणे	RE23A112	1,02,40,298	1,73,41,386	1,66,68,240	1,36,00,000	1,75,00,000
१३. टीडीआरपोटी सर्चकरिता जाहिरात खर्च	RE23A116	4,91,788	7,79,654	6,70,876	5,44,000	6,00,000
१४. टीडीआरपोटी सर्च टायटलकरिता वकील फी	RE23A117				6,80,000	7,50,000
१५. शहरात व समाविष्ट गावांत टी.पी. स्कीम करणे	RE23A118				1,36,00,000	2,00,00,000
क्षेत्रिय कार्यालयाकडील विकास कामांचा दर्जा तपासण्यासाठी कन्सलटंट नेमणे	RE23A120	1,49,99,675	37,32,738	1,20,08,178	88,40,000	1,00,00,000
विकास आराखडा व मायक्रोफिल्म करणे	RE23A121				14,96,000	2,50,00,000
पुणे मनपा हद्दीमध्ये डी. पी. मार्कींग करणे व एकत्रित योजना करणे तसेच टाऊन प्लॅनिंग स्कीम राबविणे / जुन्या हद्दीतील निवासी झोनचा विकास आराखडा तयार करणे / मनपा हद्दीमध्ये सिटी सर्व्हे करणे	RE23A122	63,74,334	24,94,243	54,12,947	20,40,000	2,50,00,000
अनधिकृत / धोक्याच्या बांधकामाबाबत कारवाई करण्यासाठी लागणारी मशिनरी भाडे तत्वावर / खरेदीने उपलब्ध करून घेणे	RE23A123		76,92,915	86,61,090	2,04,00,000	20,40,000
ऑटो डी.सी.आर.च्या अनुषंगाने सॉफ्टवेअर व हार्डवेअर अयावत करणेसाठी यंत्रणा विकसित करणे	RE23A124			5,53,699	30,60,000	35,60,000
कागदपत्रे जतन करण्याकरिता मायक्रोफिलमींग व स्कॅनिंग करणे	RE23A125				30,60,000	
राष्ट्रीय नागरी माहिती पध्दती (एन.यु.आय.) योजनेअंतर्गत पुणे मनपास प्राप्त झालेल्या पुणे शहराच्या नकाशांमधील (व्हेक्टर शीट्स) माहितीच्या दिलेल्या कोडीनुसार तपशिल गोळा करणे	RE23A126				30,60,000	
पुणे शहरातील मोबाईल टॉवर नियमीतीकरण करणे व करआकारणी करणे	RE23A127			10,58,387	30,60,000	50,00,000
पुणे शहरातील अनधिकृत बांधकामाचे सर्वेक्षण करणे	RE23A128				1,02,00,000	2,00,00,000
पुणे शहरातील टेकड्यालगतच्या रहिवाशांच्या सुरक्षिततेसाठी उपाययोजना करणेसाठी जमिनीचा जिऑलॉजिकल सर्व्हे करणे	RE23A129				1,70,00,000	2,00,00,000
महानगरपालिकेसाठी जीआयएस संगणकप्रणाली विकसित करणे व माहिती संकलित करणे	RE23A130					5,00,00,000
आरटीआय अंतर्गत नागरिकांना कागदपत्रांच्या, नकाशांच्या प्रती उपलब्ध करून देणे	RE23A131					2,00,000

योजनेतर खर्च तपशील

विवरण	नक्की आकडा	नक्की आकडा			मान्य अंदाज	नवीन अंदाज
		2012-13	2013-14	2014-15	2015-16	2016-17
पुणे महानगरपालिकेच्या हद्दीतील क्षेत्राचे हवाई सर्वेक्षण करणे	RE23A132					25,00,000
शहरातील सुंदर वास्तुकला (आर्किटेक्चरल) असलेल्या इमारती व पर्यावरण पुरक (ग्रीन बिल्डींग) इमारतींसाठी स्पर्धा घेणे व बक्षिस देणे	RE23A133					10,00,000
क. बेरीज		4,65,62,724	4,69,54,503	6,15,05,893	11,89,00,800	22,78,08,500
ख. बांधकाम परवानगी						
खाजगी भवनांचे बांधकाम नियंत्रण -						
१. कायम सेवकवर्ग वेतन (न.अ.)	RE23B101A	3,90,36,548	4,31,09,037	4,91,96,366	5,10,00,000	6,25,00,000
२. संकीर्ण	RE23B102	9,75,216	8,81,343	7,50,620	6,80,000	8,50,000
३. हत्यारे व इतर साहित्य (न.अ.)	RE23B103		2,99,000		5,78,000	6,50,000
४. प्रवास खर्च	RE23B104	27,586			6,800	10,000
५. धोक्याची घरे उतरवणे, जादा कामांसाठी द्यावयाचा मेहनताना	RE23B105	17,67,102	23,36,340		17,00,000	20,00,000
६. ग्रुप इन्शुरन्स स्कीमसाठी द्यावयाचा हप्त	RE23B106				68,000	1,00,000
ख. बेरीज		4,18,06,452	4,66,25,720	4,99,46,986	5,40,32,800	6,61,10,000
ग. नगर विकास खाते						
१. कायम सेवकवर्ग वेतन (न.अ.)	RE23C101A	1,32,34,463	1,39,88,617	1,42,56,716	1,60,00,000	1,85,00,000
२. संकीर्ण	RE23C102	98,816	85,900	49,592	68,000	80,000
ग. बेरीज		1,33,33,279	1,40,74,517	1,43,06,308	1,60,68,000	1,85,80,000
घ. नगर विकास योजना						
१. कायम सेवकवर्ग वेतन (न.अ.)	RE23D101A	1,51,90,120	1,63,90,940	1,74,85,579	1,85,00,000	2,20,00,000
२. संकीर्ण	RE23D102	4,870		79,197	68,000	1,00,000
३. पुणे शहरातील मान्यताप्राप्त नगररचना योजना अंतर्गत संबंधितांना द्यावयाची नुकसान भरपाई रक्कम	RE23D103	9,840			17,000	20,000
४. २३ गावातील विकास आराखड्यानुसार रस्ते जागेवर आखणे व दगड पुरविणे	RE23D104				17,00,000	20,00,000
५. २३ गावातील विकास आराखड्याची छपाई व प्रती काढणे	RE23D105				6,80,000	7,00,000
घ. बेरीज		1,52,04,830	1,63,90,940	1,75,64,776	2,09,65,000	2,48,20,000
ड. भूमीप्रापण (लँड अॅक्विझिशन)						
१. कायम सेवकवर्ग वेतन (न.अ.)	RE23E101A	1,47,85,104	1,68,03,571	1,66,12,223	2,00,00,000	2,15,00,000
२. संकीर्ण	RE23E102	99,178	2,99,406	2,47,339	4,00,000	5,00,000
ड. बेरीज		1,48,84,282	1,71,02,977	1,68,59,562	2,04,00,000	2,20,00,000
च. विकास अभियंता (प्रकल्प)						
१. कायम सेवकवर्ग वेतन	RE23F101A	1,09,08,811	1,14,32,286	1,17,06,972	1,10,00,000	1,50,00,000
च. बेरीज		1,09,08,811	1,14,32,286	1,17,06,972	1,10,00,000	1,50,00,000
छ१. भवन विभाग						
१. कायम सेवकवर्ग वेतन	RE23G101A	5,20,86,737	5,81,14,187	6,60,40,872	7,25,00,000	8,00,00,000
२. संकीर्ण	RE23G102	2,93,381	3,99,114	3,31,270	2,80,000	3,00,000
छ१. बेरीज		5,23,80,118	5,85,13,301	6,63,72,142	7,27,80,000	8,03,00,000

योजनेतर खर्च तपशील

विवरण	नक्की आकडा	नक्की आकडा			मान्य अंदाज	नवीन अंदाज
		2012-13	2013-14	2014-15	2015-16	2016-17
छ२. भवन विभाग (विभागीय कार्यालय)						
१. कायम सेवकवर्ग वेतन	RE23G###A	3,13,82,088	3,43,65,076	4,36,42,056	4,56,29,000	6,00,00,000
छ२. बेरीज		3,13,82,088	3,43,65,076	4,36,42,056	4,56,29,000	6,00,00,000
छ. एकूण बेरीज		8,37,62,206	9,28,78,377	11,00,14,198	11,84,09,000	14,03,00,000
हेरिटेज आणि विकास						
पुणे शहरातील हेरिटेज स्ट्रक्चरबाबत अनुषंगिक कामे करणे (यादी आर7)	RE23A107#	2,01,25,242	2,57,64,737	2,63,38,493	5,00,00,000	10,90,00,000
संकिर्ण	RE23A107B					2,00,000
बेरीज		2,01,25,242	2,57,64,737	2,63,38,493	5,00,00,000	10,92,00,000
१३. बांधकाम नियोजन, नगर रचना व नगर विकास योजना एकूण बेरीज		24,65,87,826	27,12,24,057	30,82,43,188	40,97,75,600	62,38,18,500
१४. अग्निशामक पथक						
क. आग विझविण्याचे यंत्र (बंब)						
१अ. कायम सेवकवर्ग वेतन	RE24A101A	11,65,92,438	12,86,12,014	14,71,74,713	15,25,00,000	18,00,00,000
२. संकीर्ण / गणवेश	RE24A102	29,73,966	32,98,621	12,96,929	1,20,00,000	1,00,00,000
३. स्वच्छता व दुरुस्ती :						
(अ) यंत्रे व उपकरणी (न.अ.)	RE24A103A		3,54,449		3,40,000	4,00,000
४. साहित्य - कॅन्हासच्या नळ्या व तोंडे (न.अ.)	RE24A104				3,40,000	4,25,000
५. पारितोषिके (न.अ.)	RE24A105	49,850			34,000	50,000
६. कंपल्सरी इन्शुरन्स अंडर पर्सनल इन्ज्युअरीज स्कीमचा हत्ता (न.अ.)	RE24A106	7,16,850	7,16,850	6,56,230	5,78,000	
७. मोटार खाते खर्च : मोटार दुरुस्ती व इतर साहित्याचा खर्च (न.अ.)	RE24A107	73,99,219	21,77,014	16,16,075	34,00,000	1,00,00,000
९. कोळे कल्याण येथील अग्निशामक दलाच्या सेवकांच्या प्रशिक्षण केंद्रास पाठवावयाचे अनुदान	RE24A109				57,800	42,200
१०. वीज खर्च (विद्युत)	RE24A110	9,98,775	11,99,070	16,99,998	24,00,000	30,00,000
अग्निशामक केंद्र येथील पाण्याचे पंप व इतर मशिनरीसाठी आवश्यक (विद्युत)	RE24A111		4,16,742		4,00,000	3,20,000
क. बेरीज		12,87,31,098	13,67,74,760	15,24,43,945	17,20,49,800	20,42,37,200
१४. अग्निशामक पथक एकूण बेरीज		12,87,31,098	13,67,74,760	15,24,43,945	17,20,49,800	20,42,37,200
१५. अनुज्ञापत्र व आकाशचिन्हे, पथांवरील अतिक्रमणे काढणे, कोंडवाडे						
क. अनुज्ञापत्र व आकाशचिन्हे खाते						
१अ. कायम सेवकवर्ग वेतन (म.स.आ.वि.)	RE25A101A	1,04,07,922	1,25,97,384	1,47,65,673	1,55,00,000	2,00,00,000
२. संकीर्ण	RE25A102	1,59,279	2,67,189	2,46,052	3,20,000	4,50,000
३. विना परवाना लावलेले जाहिरात फलक काढणे व तदनुषंगिक कामे करणे	RE25A103	13,40,565	19,98,542	14,08,320	25,90,000	30,00,000
क. बेरीज		1,19,07,766	1,48,63,115	1,64,20,045	1,84,10,000	2,34,50,000

योजनेतर खर्च तपशील

विवरण	नक्की आकडा	नक्की आकडा			मान्य अंदाज 2015-16	नवीन अंदाज 2016-17
		2012-13	2013-14	2014-15		
ख१. पथांवरील अतिक्रमणे काढणे						
१अ. कायम सेवकवर्ग वेतन	RE25B101A	3,84,50,429	4,11,76,001	4,61,14,612	4,25,00,000	6,00,00,000
१ब. कायम सेवकवर्ग वेतन (विभा. कार्या)	RE25B###A	2,98,220				
२. पोलीस खर्च	RE25B102	4,84,84,246	10,97,90,211	4,79,71,820	4,76,00,000	4,50,00,000
३. संकीर्ण	RE25B103	3,80,314	2,23,355	3,12,581	3,40,000	4,50,000
४. अतिक्रमण काढणाऱ्या सेवकांसाठी नुकसान भरपाई / विमा योजना	RE25B105	415			68,000	1,00,000
५. ठेकेदारी पद्धतीने बिगारी पुरविणे / अतिक्रमण विरोधी पथक	RE25B106	26,68,822	36,33,057	39,64,030	34,68,000	51,00,000
पोलीस स्टेशन स्टाफ आस्थापना खर्च	RE25B107				2,04,00,000	
हॉकर्स सर्व्हेक्षण व अतिक्रमण निर्मूलन कक्ष	RE25B108			26,77,547	69,36,000	80,00,000
स्थापना हॉकर्स पुनर्वसन (शहर फेरीवाला समिती)	RE25B109				17,00,000	25,00,000
पथारी व्यावसायिकांच्या नविन धोरणानुसार अंमलबजावणी करणे	RE25B110			99,750	1,38,72,000	20,00,000
बैठक व्यवस्था, नवीन इमारत व फर्निचर	RE25B111				13,60,000	10,00,000
अतिक्रमण विभागासाठी भाडेतत्वावर गाड्या घेणे	RE25B112					65,00,000
अतिक्रमण विभागाकडील कारवाईसाठी आवश्यकतेनुसार मनुष्यबळ, मशिनरी / वाहणे घेणे इ.	RE25B113					2,50,00,000
अतिक्रमण, बांधकाम नियंत्रण, उघड्या पदार्थावर कारवाई, गणेशोत्सवासाठी भाडेतत्वावर मालट्रक घेणे (व्हे.डेपो.)	RE25B114					25,00,000
किरकोळ दुरुस्तीची कामे मजुरांमार्फत करून घेणे (विभागीय कार्यालय)	RE25B###B	94,71,721	76,60,365	71,48,234	1,19,36,320	2,40,00,000
आकाशचिन्ह, बांधकाम नियंत्रण, अतिक्रमण विभागाच्या कामांसाठी व्हिडीओ शुटिंग, कॅमेरा, गॅस कटर, ब्रेकर्स इ.	RE25B###C	30,88,198	17,16,072	9,80,343	56,40,720	4,50,00,000
साहित्य पुरविणे व कामे करून घेणे (वि.कार्या)						
ख१. बेरीज		10,28,42,365	16,41,99,061	10,92,68,917	15,58,21,040	22,71,50,000
ग. कोंडवाडे						
१. कायम सेवकवर्ग वेतन (म.स.आ.जि.घ.)	RE25C101A	42,88,124	45,36,515	54,16,698	65,00,000	85,00,000
२. संकीर्ण	RE25C102	5,616	54,006		80,000	80,000
३. चारा खर्च	RE25C104	2,49,200	4,94,380	4,24,417	3,40,000	5,00,000
ग. बेरीज		45,42,940	50,84,901	58,41,115	69,20,000	90,80,000
१५. अनुज्ञापत्र व आकाशचिन्हे, पथांवरील अतिक्रमणे काढणे, कोंडवाडे एकूण बेरीज		11,92,93,071	18,41,47,077	13,15,30,077	18,11,51,040	25,96,80,000

योजनेतर खर्च तपशील						
विवरण		नक्की आकडा			मान्य अंदाज	नवीन अंदाज
		2012-13	2013-14	2014-15	2015-16	2016-17
१६. उद्याने, प्राणिसंग्रहालये, मत्स्यालय व सर्पोद्यान						
क. उद्याने						
१. कायम सेवकवर्ग वेतन	RE26A101A	9,42,55,388	11,06,87,702	13,03,88,606	11,00,00,000	15,00,00,000
२. संकीर्ण	RE26A102	10,51,043	10,88,823	10,16,588	10,20,000	13,00,000
३. सर्व उद्यानांची विद्युत बिले महावितरण संस्थेकडे आदा करणे (विद्युत)	RE26A103	85,00,000	94,76,759	98,57,640	1,12,00,000	1,50,00,000
४. सर्व उद्यानांसाठी माती, खते, अवजारे, रोपे, हारे, खराटे, प्राण्यांकरिता खापदार्थ, औषधे इ. साहित्य तसेच मत्स्यालयाकरिता मासे खरेदी करणे	RE26A104	34,49,608	42,42,116	25,52,829	40,80,000	40,00,000
५. सर्व उद्यानांची स्थापत्यविषयक दुरुस्ती व देखभालाची कामे करणे	RE26A105	48,45,276	33,67,194	35,14,562	34,00,000	80,00,000
६. सर्व उद्यानांतील लहान मुलांची खेळणी दुरुस्ती व देखभाल	RE26A106 L	18,81,837	72,240	15,02,705	18,36,000	30,00,000
७. मनपा उद्यानांत विद्युत विषयक देखभालीची व दुरुस्तीची कामे करणे	RE26A107	25,45,242	59,20,427	40,63,612	40,00,000	70,00,000
८. मनपाची उद्याने ठेका पद्धतीने विकसित करणे व त्यांची देखभाल करणे याकरिता येणाऱ्या खर्चाची बिले आदा करणे	RE26A108	3,72,66,624	2,59,24,783	3,34,03,856	3,26,40,000	5,00,00,000
९. बँडवादन व नगारावादन	RE26A109				15,00,000	15,00,000
मा. उप आयुक्त क्र. १ ते ४ यांचे कार्यक्षेत्रातील उद्यानामध्ये इस्टबीन बसविणे	RE26A117	4,98,188			5,78,000	20,00,000
पुणे शहरातील उद्यानांसाठी खाजगी सुरक्षा रक्षक पुरविणे	RE26A118	2,49,85,366	3,67,98,582	2,97,43,614		
शहरातील नदी व तलाबांमधील जलपर्णी काढणे	RE26A119					1,00,00,000
उद्यान विभागाकडील देखभाल दुरुस्तीची कामे (यादी आर४)	RE26A120#					1,00,00,000
क. बेरीज		17,92,78,572	19,75,78,626	21,60,44,012	17,02,54,000	26,18,00,000
ख. प्राणिसंग्रहालये						
१. कायम सेवकवर्ग वेतन	RE26B101A	99,33,736	69,52,804	68,40,266	1,00,00,000	1,20,00,000
२. संकीर्ण	RE26B102	1,47,351	1,45,323	2,80,260	2,80,000	4,00,000
३. नवीन प्राणी, मासे, सर्प खरेदी व वाहतूक	RE26B103	62,875	1,75,724	1,35,769	3,40,000	6,00,000
४. प्राण्यांसाठी खापदार्थ	RE26B104	69,73,001	75,97,318	87,02,876	68,00,000	1,50,00,000
५. औषधे हत्यारे इत्यादी	RE26B105	86,498	40,962	2,04,856	3,40,000	5,00,000
६. प्राणिसंग्रहालय पिंजरे दुरुस्ती, उपकरणी खरेदी व स्वच्छता	RE26B106	21,55,623	31,27,701	14,08,093	34,00,000	80,00,000
७. फुलराणी दुरुस्ती, हत्यारे व साहित्य खरेदी	RE26B108				3,40,000	22,55,000
९. शाळेसाठी शैक्षणिक उपक्रम वगैरे	RE26B109 L	6,75,091	1,84,388	79,676	1,36,000	5,70,000
प्राणी दत्तक योजनेतील पालकांसाठी सेवासुविधा	RE26B111	84,120	14,892		1,36,000	1,50,000
बॅटरी ऑपरेटेड वाहन देखभाल दुरुस्ती खर्च	RE26B112				5,44,000	10,00,000
वाझा वार्षिक सभासदत्व, सभेला उपस्थिती व देशीविदेशी प्राणिसंग्रहालयांना भेटी	RE26B113				4,08,000	8,50,000
प्राणी अनाथालय व सर्पोद्यान विभाग ठेका पद्धतीने चालविणे	RE26B114					80,00,000
ख. बेरीज		2,01,18,295	1,82,39,112	1,76,51,796	2,27,24,000	4,93,25,000

योजनेतर खर्च तपशील						
विवरण		नक्की आकडा			मान्य अंदाज 2015-16	नवीन अंदाज 2016-17
		2012-13	2013-14	2014-15		
ग. पर्यावरण कार्यालय						
संकीर्ण	RE26E101	15,000		9,900	40,000	50,000
शहरात विविध ठिकाणी शांतता क्षेत्र फलक लावणे (फेज २)	RE26E102	19,14,951	17,49,003			10,00,000
इंद्रधनुष्य पर्यावरण केंद्र चालविणे व देखभाल दुरुस्ती	RE26E103	9,52,287	12,53,651	9,17,064	13,60,000	15,00,000
पर्यावरण प्रयोग शाळा चालविणे व पर्यावरण अहवाल तयार करणे	RE26E104	29,65,994	12,90,286	18,02,548	10,20,000	15,00,000
पर्यावरण प्रयोग शाळेसाठी लागणारी प्रदूषणमापक यंत्र घेणे	RE26E105			4,24,967	3,40,000	5,00,000
इंद्रधनुष्य येथे पर्यावरणासंबंधी नागरिकांसाठी व शाळांसाठी जनजागृतीपर विविध कार्यक्रम करणे	RE26E106	2,95,309	1,24,172	1,34,480	3,40,000	5,00,000
जैववैविध्य टिकविणे व वृद्धीगत करणे	RE26E107		1,11,013	1,19,169	3,40,000	5,00,000
जैवविविधता नोंदवही व अहवाल तयार करणेसंबंधी कामे करणे	RE26E108				10,00,000	10,00,000
जैवविविधता जनजागृतीसंबंधी कार्यक्रम करणे व समितीचे क्षेत्र भेटी करणे	RE26E109				2,04,000	5,00,000
ग. पर्यावरण कार्यालय एकूण बेरीज		61,43,541	45,28,125	34,08,128	46,44,000	70,50,000
१६. उद्याने, प्राणिसंग्रहालये, मत्स्यालय व सर्पोद्यान एकूण बेरीज		20,55,40,408	22,03,45,863	23,71,03,936	19,76,22,000	31,81,75,000
१७. खेळ व क्रीडांगणे						
क. पंडित जवाहरलाल नेहरू स्टेडियम						
१. कायम सेवकवर्ग वेतन (कआकसंप्र)	RE27A101A	54,15,315	60,65,294	59,35,090	65,00,000	80,00,000
२. संकीर्ण	RE27A102	1,48,885	1,99,945	47,648	1,36,000	2,00,000
३. भाडे (म.स.आ.)	RE27A103				11,560	15,000
४. सरकारी व निमसरकारी कर (मसआ)	RE27A104				1,733	2,000
५. सर्वसाधारण दुरुस्ती (भवन)	RE27A105	9,99,720			13,00,000	20,00,000
६. वीज खर्च (विद्युत)	RE27A106	2,92,325	3,97,300	7,43,130	7,20,000	9,00,000
७. राष्ट्रीय व आंतरराष्ट्रीय क्रिकेट सामने व तत्सम स्वरूपाची अन्य सामन्यांसाठी मैदानाची देखभाल दुरुस्ती	RE27A107	4,53,420			3,40,000	18,00,000
१०. स्टेडियम खोल्यांतील फर्निचर दुरुस्ती व इतर सुधारणा	RE27A110		57,000		1,15,600	2,00,000
११. आंतरराज्य मनपा खेळ स्पर्धेसाठी खेळाडूंचा प्रवास खर्च व अनुषंगिक खर्च	RE27A111	25,000	92,516	40,454	1,73,400	2,00,000
१२. क्लब ऑफ महाराष्ट्र यांना नुकसान भरपाईपोटी देण्यात येणारी रक्कम	RE27A112	1,501	15,010	3,002	1,020	1,500
१३. राष्ट्रीय व आंतरराष्ट्रीय क्रीडा स्पर्धा (महापौर चषक)	RE27A113	91,47,600	1,87,29,861	1,72,40,308	1,73,40,000	1,50,00,000
१५. महापौर चषक खो खो स्पर्धा	RE27A115		19,65,230			
१७. कै. बाबूराव सणस मैदान देखभाल दुरुस्ती करणे	RE27A117	2,99,880			2,04,000	10,00,000
१९. महापौर चषक कबड्डी स्पर्धा	RE27A119	10,25,090	24,31,060			
२०. राष्ट्रीय व आंतरराष्ट्रीय स्तरावरील महापौर केसरी कुस्ती स्पर्धा	RE27A120	96,48,644	57,50,683	67,50,180	50,00,000	40,00,000
२१. आंतरकचेरी स्पर्धांचे आयोजन करणे	RE27A121		1,83,107	1,15,000	3,40,000	5,00,000
२५. महापौर चषक मल्लखांब स्पर्धा	RE27A125		11,53,528			
शिव छत्रपती पुरस्काराच्या धर्तीवर पुणे शहरातील गुणवंत खेळाडूंचा सत्कार पुणे मनपा क्रीडा पुरस्कार मनपा वर्धापन दिनी करणे (प्रत्येकी रु.५० हजार रोख, मानचिन्ह)	RE27A151	13,10,000			13,60,000	10,00,000

योजनेतर खर्च तपशील						
विवरण	नक्की आकडा	नक्की आकडा			मान्य अंदाज	नवीन अंदाज
		2012-13	2013-14	2014-15	2015-16	2016-17
महापौर चषक शालेय क्रिडा स्पर्धा, खुल्या स्वरूपाच्या स्पर्धा आयोजित करणे	RE27A152	98,14,007				
खेळाडू दत्तक योजना	RE27A153				2,89,000	20,00,000
देशी खेळांना प्रोत्साहन देण्याकरिता शिबीर व स्पर्धा आयोजित करणे	RE27A154				20,23,000	25,00,000
एव्हरेस्ट मोहिम चढून गेलेल्या गिरीप्रेमी संस्थेच्या विजन सागरमाथा या प्रकल्पास विशेष निधी	RE27A157	15,00,000				
कै. बाबुराव सणस मैदान येथील स्पोर्ट्स हॉस्टेल दैनंदिन देखभाल	RE27A160				13,60,000	20,00,000
पं. नेहरू स्टेडियम येथील मैदानाच्या दुरुस्तीच्या कामासाठी नवीन मशिनरी खरेदी करणे	RE27A161				25,00,000	10,00,000
क. बेरीज		4,00,81,387	3,70,40,534	3,08,74,812	3,97,15,313	4,23,18,500
क१. पंडित जवाहरलाल नेहरू स्टेडियम (क्रीडा धोरणानुसार) संकिर्ण	RE27D102		96,655	22,058	12,00,000	12,00,000
मशिनरी, फर्निचर, अवजारे नव्याने उपलब्ध करून घेणे व देखभाल दुरुस्ती	RE27D103				34,00,000	25,00,000
क्रिडा पुरस्कार धोरणानुसार पुरस्कार देणे	RE27D104		10,37,960			
क्रिडा नर्सरी तयार करणे व मानधन देणे	RE27D105				6,93,600	5,00,000
क्रिडा नर्सरी सुविधा पुरवणे	RE27D106				5,78,000	5,00,000
अनिवासी क्रिडा प्रबोधनी	RE27D107			17,80,000	17,34,000	15,00,000
क्रिडा प्रबोधनीसाठी मैदान तयार करणे	RE27D108				5,78,000	5,00,000
क्रिडा शिक्षणासाठी प्रशिक्षण शिबीर राबविणे	RE27D109				2,89,000	3,00,000
क्रिडा साहित्य अनुदान	RE27D110				14,45,000	10,00,000
तालीम व क्रीडा केंद्रांचा विकास करणे	RE27D112				5,78,000	5,00,000
मनपा शाळातील खेळाडूंना प्रोत्साहनात्मक शिष्यवृत्ती	RE27D113				8,67,000	15,00,000
क्रीडा संकुले दुरुस्ती करणे	RE27D114				28,00,000	25,00,000
उदयोन्मुख खेळाडूंसाठी क्रीडा पुरस्कार देणे	RE27D115					20,00,000
क१. बेरीज			11,34,615	18,02,058	1,41,62,600	1,45,00,000
ख. पोहण्याचे तलाव						
१. स्वच्छता व भवन दुरुस्ती (भवन)	RE27B103	3,22,309	9,98,697	8,25,050	12,00,000	15,00,000
ख. बेरीज		3,22,309	9,98,697	8,25,050	12,00,000	15,00,000
ग. कै. जनरल अरुणकुमार वैद्य स्टेडियम व इतर क्रीडांगणे						
१. संकीर्ण	RE27C101A				40,000	40,000
२. वीज खर्च (विद्युत)	RE27C102	2,93,918	3,98,350	7,61,510	8,00,000	9,00,000
३. स्वच्छता व भवन दुरुस्ती (भवन)	RE27C103	28,314			8,00,000	15,00,000
४. अखिल भारतीय स्वरूपाचे देशी खेळाच्या सामन्यांसाठी मैदान तयार करणे	RE27C104				3,40,000	
कै. जनरल अरुणकुमार वैद्य स्टेडियममधील बाक्सिंगरिंग, एलईडी विडिओ वॉल, इतर विद्युत विषयक कामांची ऑपरेटिंग व देखभाल (विद्युत)	RE27C105				8,00,000	8,00,000
ग. बेरीज		3,22,232	3,98,350	7,61,510	27,80,000	32,40,000
१७. खेळ व क्रीडांगणे एकूण बेरीज		4,07,25,928	3,95,72,196	3,42,63,430	5,78,57,913	6,15,58,500

योजनेतर खर्च तपशील							
विवरण		नक्की आकडा			मान्य अंदाज 2015-16	नवीन अंदाज 2016-17	
		2012-13	2013-14	2014-15			
१८. सांस्कृतिक केंद्रे							
क. बालगंधर्व रंगमंदिर							
१. कायम सेवकवर्ग वेतन	RE28A101A	47,86,918	62,63,143	60,51,338	60,00,000	80,00,000	
२. संकीर्ण	RE28A102	1,65,696	1,00,237	47,658	3,20,000	4,00,000	
३. रंगमंदिरासाठी लागणारी उपकरणे व साहित्य (विद्युत)	RE28A103	1,00,000	2,00,000	1,70,000	1,36,000	2,00,000	
४. द्वारपालन (डोअरकीपर व प्रयोग फलक व्यवस्था)	RE28A104	1,14,110	2,52,560	2,82,412	2,72,000	4,00,000	
५. स्वच्छताविषयक ठेका	RE28A105	5,44,404	5,05,518	8,03,430	6,80,000	12,00,000	
६. सर्वसाधारण दुरुस्ती (भवन)	RE28A106	8,81,915	11,103	10,20,000	9,60,000	20,00,000	
७. दिवाबत्ती (विद्युत)	RE28A107	50,00,000	49,99,290	58,98,960	50,40,000	76,00,000	
८. एअर कंडिशनिंग प्लँट मॅटेनन्स व ऑपरेटिंग (विद्युत)	RE28A108	3,37,743	5,00,000	3,91,070	4,80,000	6,40,000	
९. फायर फायटींग इक्विपमेंट व मॅटेनन्स	RE28A109				20,40,000	25,00,000	
१०. पोलीस लायसेन्स, इलेक्ट्रिक तपासणी	RE28A110				3,400	5,000	
इ. साठी भरावी लागणारी फी							
११. प्रेक्षागृहातील खुर्चा कुशनिंग व दुरुस्ती	RE28A111	10,00,000			5,78,000	5,00,000	
१२. ट्रान्सफॉर्मर मॅटेनन्स व ऑइल बदलणे (विद्युत)	RE28A112	2,00,000	2,00,000	1,70,000	1,36,000	1,60,000	
१३. जनरेटर दुरुस्ती व डिझेल खर्च (विद्युत)	RE28A113	1,00,000	2,00,000	1,70,000	1,36,000	1,60,000	
१४. लाईट, साउंड दुरुस्ती व ठेका (विद्युत)	RE28A114	3,73,731	4,54,510	4,35,779	5,60,000	6,40,000	
१५. बालगंधर्व कलादालन सुधारणा व दुरुस्ती	RE28A115			3,21,397	3,40,000	4,00,000	
१६. बालगंधर्व पुरस्कार	RE28A116	1,61,000	51,000	51,000	1,36,000		
१८. पुणे मनपा अधिकारी / सेवक सांस्कृतिक मंच	RE28A120	28,539	16,772	12,596	1,36,000	1,36,000	
बालगंधर्व रंगमंदिर, गणेश कलाक्रीडा केंद्र, यशवंतराव चव्हाण नाट्यगृह, डॉ. आंबेडकर सांस्कृतिक भवन, मौलाना आझाद सभागृह, मनपा प्रेस कमर्शियल इमारत येथे देखभाल दुरुस्तीची कामे करणे (भवन)	RE28A123	35,84,417	27,32,768	41,58,395	40,00,000	75,00,000	
पुणे मनपाच्या सांस्कृतिक केंद्रांसाठी सुरक्षा रक्षक पुरविणे	RE28A134		49,60,908	42,29,852			
क. बेरीज		1,73,78,473	2,14,47,809	2,42,13,887	2,19,53,400	3,24,41,000	
ख. गणेश कलाक्रीडा मंदिर							
१. कायम सेवकवर्ग वेतन	RE28B101A	6,86,850	5,54,162	6,98,980	10,00,000	18,00,000	
२. संकीर्ण व इतर कामे	RE28B102	19,225	30,674	43,714	1,20,000	2,00,000	
४. रंगमंच उपकरणे व साहित्य (विद्युत)	RE28B104	99,690	2,00,000	1,70,000	1,36,000	2,00,000	
५. सर्वसाधारण दुरुस्ती (भवन)	RE28B105	2,99,972			4,00,000	4,00,000	
६. दिवाबत्ती (विद्युत)	RE28B106	45,00,000	44,78,050	59,50,000	50,40,000	69,00,000	
७. पोलीस लायसेन्स इलेक्ट्रिक तपासणी फी	RE28B107				3,400	5,000	
८. लाईट, साउंड ऑपरेटिंग (विद्युत)	RE28B108	51,313	5,05,933	4,75,200	4,08,000	6,00,000	
९. खुर्चा दुरुस्ती	RE28B109				1,70,000	50,000	
१०. जनरेटर दुरुस्ती व डिझेल खर्च (विद्युत)	RE28B110	1,00,000	2,00,000	1,70,000	1,36,000	1,60,000	
११. स्वच्छता ठेका	RE28B111	3,35,592	3,07,626	2,51,694	6,80,000	12,00,000	
१२. एअर कंडिशनिंग प्लँट ऑपरेटिंग व मॅटेनन्स (विद्युत)	RE28B113	3,49,975	3,12,113	4,75,200	4,08,000	6,40,000	
१३. ट्रान्सफॉर्मर मॅटेनन्स व ऑइल बदलणे (विद्युत)	RE28B114	2,00,000	2,00,000	1,34,697	1,36,000	1,60,000	
डॉल्बी साउंड सिस्टीमची दुरुस्ती व तदनुषंगिक कामे करणे (विद्युत)	RE28B115					32,00,000	
ख. बेरीज		66,42,617	67,88,558	83,69,485	86,37,400	1,55,15,000	

योजनेतर खर्च तपशील						
विवरण		नक्की आकडा			मान्य अंदाज	नवीन अंदाज
		2012-13	2013-14	2014-15	2015-16	2016-17
ग. यशवंतराव चव्हाण नाट्यगृह						
१. कायम सेवकवर्ग वेतन	RE28C101A	13,04,683	10,49,900	18,29,931	25,00,000	35,00,000
२. संकीर्ण	RE28C102	37,186	76,960	76,969	80,000	1,00,000
३. उपकरणे व साहित्य (विद्युत)	RE28C103	63,144	1,00,000	85,000	68,000	1,00,000
४. द्वारपालन व फलक व्यवस्था	RE28C104	2,93,899	3,50,000	2,97,500	2,38,000	2,50,000
५. सर्वसाधारण दुरुस्ती (भवन)	RE28C105	3,00,000			2,40,000	2,00,000
६. दिवाबत्ती (विद्युत)	RE28C106	39,99,070	39,93,980	59,49,680	50,40,000	60,00,000
७. ट्रान्सफार्मर व मॅटेनन्स (विद्युत)	RE28C107	1,49,967	1,50,000	1,27,500	1,02,000	1,60,000
८. जनरेटर दुरुस्ती व देखभाल (विद्युत)	RE28C108	23,950	1,16,250	54,000	1,36,000	1,60,000
९. कलादालन सुधारणा	RE28C109	3,00,000			2,04,000	1,50,000
१०. स्वच्छता विषयक ठेका	RE28C110	3,00,000	3,00,000	2,55,000	6,80,000	12,00,000
११. एअरकंडिशनर प्लान्ट मॅटेनन्स व ऑपरेटिंग (विद्युत)	RE28C111	2,56,689	3,00,000	4,54,222	2,04,000	6,80,000
१२. लाईट, साउंड दुरुस्ती व ऑपरेटिंग (विद्युत)	RE28C112	2,63,835	1,98,400	3,54,200	2,04,000	6,40,000
१३. प्रेक्षागृह खुर्च्या दुरुस्ती	RE28C113	2,00,000		1,70,000	1,36,000	2,00,000
ग. बेरीज		74,92,423	66,35,490	96,54,002	98,32,000	1,33,40,000
घ. डॉ. बाबासाहेब आंबेडकर सांस्कृतिक भवन						
१. कायम सेवकवर्ग वेतन	RE28D101A	7,88,236	8,75,536	9,95,542	10,00,000	15,00,000
२. संकीर्ण	RE28D102	99,910	1,92,725	1,04,348	1,20,000	2,00,000
३. उपकरणे व साहित्य (विद्युत)	RE28D103	40,080	1,00,000	85,000	68,000	80,000
४. सर्वसाधारण दुरुस्ती (भवन)	RE28D105				4,00,000	5,00,000
६. दिवाबत्ती (विद्युत)	RE28D106	12,00,000	14,99,940	11,86,290	11,20,000	15,00,000
७. ट्रान्सफार्मर व मॅटेनन्स (विद्युत)	RE28D107	14,265		63,750	51,000	80,000
८. जनरेटर दुरुस्ती व देखभाल (विद्युत)	RE28D108	20,000	86,606	85,000	68,000	80,000
९. डॉ. बाबासाहेब आंबेडकर पुरस्कार	RE28D109				20,400	
१०. स्वच्छता विषयक ठेका	RE28D110	4,31,807	4,39,705	2,93,802	6,80,000	8,00,000
११. एअरकंडिशनर प्लान्ट मॅटेनन्स व ऑपरेटिंग (विद्युत)	RE28D111	88,452	2,41,150	3,83,170	2,04,000	4,00,000
१२. लाईट, साउंड दुरुस्ती व ऑपरेटिंग (विद्युत)	RE28D112	1,50,000	1,50,000	1,27,500	1,02,000	2,80,000
१३. प्रेक्षागृह खुर्च्या दुरुस्ती	RE28D113				34,000	2,50,000
१५. सुरक्षा व्यवस्था करणे	RE28D115	1,75,000				
१६. ग्रंथालयासाठी पुस्तके खरेदी करणे	RE28D116	48,881			68,000	1,00,000
घ. बेरीज		30,56,631	35,85,662	33,24,402	39,35,400	57,70,000
च. मौलाना अबुल कलाम आझाद स्मारक						
२. संकीर्ण व इतर कामे	RE28E102				16,000	20,000
३. उपकरणे व साहित्य (विद्युत)	RE28E103		50,000	42,500	34,000	40,000
४. सर्वसाधारण दुरुस्ती (भवन)	RE28E104	1,50,000	1,40,736		1,20,000	1,20,000
५. दिवाबत्ती (विद्युत)	RE28E105	2,49,550	2,42,000	4,19,430	4,00,000	4,50,000
६. ट्रान्सफार्मर (विद्युत)	RE28E106		1,46,713		1,02,000	80,000
७. जनरेटर दुरुस्ती व देखभाल (विद्युत)	RE28E107			41,829	34,000	45,000
८. स्वच्छता विषयक ठेका	RE28E108	1,45,368	1,50,000	1,27,500	4,76,000	6,00,000
९. ए.सी. प्लॅन्ट मॅटेनन्स व ऑपरेटिंग (विद्युत)	RE28E109	36,000		1,22,000	34,000	80,000
१०. लाईट, साउंड दुरुस्ती व ऑपरेटिंग (विद्युत)	RE28E110	98,343	1,00,000		68,000	1,00,000
११. प्रेक्षागृह खुर्च्या दुरुस्ती	RE28E111					1,00,000
च. बेरीज		6,79,261	8,29,449	7,53,259	12,84,000	16,35,000

योजनेतर खर्च तपशील

विवरण	नक्की आकडा	नक्की आकडा			मान्य अंदाज	नवीन अंदाज
		2012-13	2013-14	2014-15	2015-16	2016-17
र. राजा रवीवर्मा कलादालन व पं. जवाहरलाल नेहरू सांस्कृतिक भवन (घोले रोड आर्ट गॅलरी)						
संकीर्ण	RE28F102				16,000	30,000
दिवाबत्ती (विद्युत)	RE28F103	9,99,810	9,38,230	8,17,170	8,00,000	11,00,000
ट्रान्सफॉर्मर (विद्युत)	RE28F104			22,677	80,000	1,00,000
जनरेटर दुरुस्ती व देखभाल (विद्युत)	RE28F105		10,410		80,000	1,00,000
ए.सी. प्लॅन्ट मॅटेनन्स व ऑपरेटिंग (विद्युत)	RE28F106			1,74,900	3,20,000	4,00,000
लाईट, साऊंड दुरुस्ती व ऑपरेटिंग (विद्युत)	RE28F107				4,00,000	4,00,000
स्वच्छता विषयक ठेका	RE28F108				6,80,000	7,00,000
द्वारपालन व फलक व्यवस्था	RE28F109				2,04,000	2,00,000
उपकरणे व साहित्य (विद्युत)	RE28F110				68,000	80,000
र. बेरीज		9,99,810	9,48,640	10,14,747	26,48,000	31,10,000
ल. पंडित भिमसेन जोशी कलादालन, सहकारनगर						
संकीर्ण	RE28G102			8,000	16,000	16,000
उपकरणे व साहित्य (विद्युत)	RE28G103				80,000	80,000
सर्वसाधारण दुरुस्ती (भवन)	RE28G104				40,000	40,000
दिवाबत्ती (विद्युत)	RE28G105		2,93,730	5,08,270	8,00,000	9,00,000
ट्रान्सफॉर्मर व मॅटेनन्स (विद्युत)	RE28G106			2,55,000	2,40,000	2,40,000
जनरेटर दुरुस्ती व देखभाल (विद्युत)	RE28G107			85,000	80,000	80,000
कलादालन सुधारणा	RE28G108				80,000	80,000
स्वच्छता विषयक ठेका	RE28G109		1,87,095	1,66,665	4,76,000	5,00,000
एअरकंडिशनर प्लान्ट मॅटेनन्स व ऑपरेटिंग (विद्युत)	RE28G110			90,300	1,60,000	2,50,000
लाईट, साऊंड दुरुस्ती व ऑपरेटिंग (विद्युत)	RE28G111			2,55,000	2,40,000	2,40,000
प्रदर्शन हॉल ठेका	RE28G113				1,36,000	1,40,000
म्युझिक लायब्ररी देखभाल दुरुस्ती	RE28G114		2,00,000	1,70,000	1,36,000	1,60,000
ल. बेरीज			6,80,825	15,38,235	24,84,000	27,26,000
व. पंडित भिमसेन जोशी कलामंदिर, औंध						
संकीर्ण	RE28H102		36,609	12,916	16,000	30,000
उपकरणे व साहित्य (विद्युत)	RE28H103			42,500	40,000	60,000
द्वारपालन व फलक व्यवस्था	RE28H104		79,834	71,398	68,000	90,000
सर्वसाधारण दुरुस्ती (भवन)	RE28H105				40,000	80,000
दिवाबत्ती (विद्युत)	RE28H106		2,97,880	4,22,840	4,80,000	6,00,000
ट्रान्सफॉर्मर व मॅटेनन्स (विद्युत)	RE28H107				80,000	80,000
जनरेटर दुरुस्ती व देखभाल (विद्युत)	RE28H108		2,400		80,000	80,000
कलादालन सुधारणा	RE28H109					1,00,000
स्वच्छता विषयक ठेका	RE28H110		2,00,000	1,43,400	4,76,000	6,00,000
एअरकंडिशनर प्लान्ट मॅटेनन्स व ऑपरेटिंग (विद्युत)	RE28H111		1,00,000		1,60,000	3,20,000
लाईट, साऊंड दुरुस्ती व ऑपरेटिंग (विद्युत)	RE28H112		2,00,000	3,02,400	3,20,000	4,00,000
प्रेक्षागृह खुर्च्या दुरुस्ती	RE28H113					20,000
व. बेरीज			9,16,723	9,95,454	17,60,000	24,60,000

योजनेतर खर्च तपशील

विवरण	नक्की आकडा			मान्य अंदाज 2015-16	नवीन अंदाज 2016-17
	2012-13	2013-14	2014-15		
लोकशाहीर अण्णाभाऊ साठे स्मारक (नाट्यगृह), बिबवेवाडी					
संकीर्ण	RE28J102		10,000	16,000	20,000
उपकरणे व साहित्य (विद्युत)	RE28J103		85,000	80,000	80,000
द्वारपालन व फलक व्यवस्था	RE28J104			68,000	1,00,000
दिवाबत्ती (विद्युत)	RE28J106		3,38,920	12,00,000	15,00,000
ट्रान्सफार्मर व मॅटेनन्स (विद्युत)	RE28J107		1,70,000	1,60,000	1,60,000
जनरेटर दुरुस्ती व देखभाल (विद्युत)	RE28J108			1,60,000	1,60,000
स्वच्छता विषयक ठेका	RE28J109			6,80,000	8,00,000
एअरकंडिशनर प्लान्ट मॅटेनन्स व ऑपरेटिंग (विद्युत)	RE28J110		1,52,250	1,60,000	3,20,000
लाईट, साउंड दुरुस्ती व ऑपरेटिंग (विद्युत)	RE28J111		3,93,600	5,60,000	6,00,000
प्रेक्षागृह खुर्च्या दुरुस्ती	RE28J112				20,000
बेरीज			11,49,770	30,84,000	37,60,000
राजीव गांधी ई लर्निंग स्कूलमधील विजय तेंडूलकर नाट्यगृह					
संकीर्ण	RE28K102			16,000	20,000
उपकरणे व साहित्य (विद्युत)	RE28K103		1,70,000	1,60,000	1,20,000
द्वारपालन व फलक व्यवस्था	RE28K104			1,36,000	
सर्वसाधारण दुरुस्ती (भवन)	RE28K105				1,00,000
दिवाबत्ती (विद्युत)	RE28K106		2,50,540	4,00,000	5,00,000
ट्रान्सफार्मर व मॅटेनन्स (विद्युत)	RE28K107		42,500	40,000	40,000
जनरेटर दुरुस्ती व देखभाल (विद्युत)	RE28K108		1,70,000	1,60,000	2,00,000
स्वच्छता विषयक ठेका	RE28K109			4,76,000	
एअरकंडिशनर प्लान्ट मॅटेनन्स व ऑपरेटिंग (विद्युत)	RE28K110		1,70,000	1,60,000	2,00,000
लाईट, साउंड दुरुस्ती व ऑपरेटिंग (विद्युत)	RE28K111		1,70,000	1,60,000	1,00,000
बेरीज			9,73,040	17,08,000	12,80,000

योजनेतर खर्च तपशील

विवरण	नक्की आकडा			मान्य अंदाज 2015-16	नवीन अंदाज 2016-17
	2012-13	2013-14	2014-15		
साध्वी सावित्रीबाई फुले सांस्कृतिक भवन, भवानीपेठ					
संकीर्ण	RE28L102			16,000	20,000
उपकरणे व साहित्य (विद्युत)	RE28L103		80,299	80,000	1,00,000
द्वारपालन व फलक व्यवस्था	RE28L104			68,000	80,000
सर्वसाधारण दुरुस्ती (भवन)	RE28L105				1,00,000
दिवाबत्ती (विद्युत)	RE28L106		3,38,370	3,20,000	4,00,000
ट्रान्सफार्मर व मॅटेनन्स (विद्युत)	RE28L107		1,70,000	1,60,000	1,60,000
जनरेटर दुरुस्ती व देखभाल (विद्युत)	RE28L108			1,60,000	1,60,000
स्वच्छता विषयक ठेका	RE28L109			4,76,000	5,00,000
एअरकंडिशनर प्लान्ट मॅटेनन्स व ऑपरेटिंग (विद्युत)	RE28L110			1,60,000	2,20,000
लाईट, साउंड दुरुस्ती व ऑपरेटिंग (विद्युत)	RE28L111			1,60,000	2,00,000
प्रेक्षागृह खुर्च्या दुरुस्ती	RE28L112				20,000
बेरीज			5,88,669	16,00,000	19,60,000
महात्मा फुले सांस्कृतिक भवन, वानवडी					
संकीर्ण	RE28M102			16,000	20,000
उपकरणे व साहित्य (विद्युत)	RE28M103		1,70,000	1,60,000	1,60,000
द्वारपालन व फलक व्यवस्था	RE28M104			68,000	1,60,000
सर्वसाधारण दुरुस्ती (भवन)	RE28M105				50,000
दिवाबत्ती (विद्युत)	RE28M106		3,34,510	5,60,000	7,00,000
ट्रान्सफार्मर व मॅटेनन्स (विद्युत)	RE28M107		1,28,334	1,60,000	1,60,000
जनरेटर दुरुस्ती व देखभाल (विद्युत)	RE28M108			1,60,000	1,60,000
स्वच्छता विषयक ठेका	RE28M109			4,76,000	6,00,000
एअरकंडिशनर प्लान्ट मॅटेनन्स व ऑपरेटिंग (विद्युत)	RE28M110		1,52,250	1,60,000	2,20,000
लाईट, साउंड दुरुस्ती व ऑपरेटिंग (विद्युत)	RE28M111		2,61,000	1,60,000	2,20,000
प्रेक्षागृह खुर्च्या दुरुस्ती	RE28M112				20,000
बेरीज			10,46,094	19,20,000	24,70,000
१८. सांस्कृतिक केंद्रे एकूण बेरीज		3,62,49,215	4,18,33,156	5,36,21,044	6,08,46,200
				8,64,67,000	

योजनेतर खर्च तपशील

विवरण		नक्की आकडा			मान्य अंदाज	नवीन अंदाज
		2012-13	2013-14	2014-15	2015-16	2016-17
१९. भाजी मंडया						
क१. भाजी मंडया						
१. कायम सेवकवर्ग वेतन (मसआ. जिंघ.)	RE29A101A	1,16,34,035	1,28,13,497	1,40,13,563	1,25,00,000	2,00,00,000
२. संकीर्ण	RE29A103	1,93,808	1,92,094	81,600	1,60,000	1,60,000
३. दिवाबत्ती - म. फुले मंडई व इतर मंडया (विद्युत)	RE29A104	11,99,950	8,99,340	21,14,600	19,20,000	25,00,000
४. इतर साहित्य	RE29A105		32,500		34,000	
५. भूमी व भवने भाडे	RE29A106				5,440	
६. भवन दुरुस्ती (भवन)	RE29A107				4,00,000	
७. ठेका पद्धतीने भाजी मंडया स्वच्छतेसाठी देणे	RE29A109	35,60,100	49,58,543	42,13,382	51,00,000	1,20,00,000
१९. भाजी मंडया एकूण बेरीज		1,65,87,893	1,88,95,974	2,04,23,145	2,01,19,440	3,46,60,000
२१. वॉर्डस्तरीय करावयाची विकासाची कामे (यादी आर५)	RE31E#	24,45,77,593	26,91,79,765	18,67,77,312	30,92,00,000	32,40,00,000
२२. पुरस्संचय फॅक्टरी अॅक्ट खालील सेवकांचे सेवानिवृत्ती वेतन व तोषदान						
क. पुरस्संचय निधी व तोषदान						
१. पुरस्संचय निधी (मु.ले.)	RE32A101A	71,263	71,521	36,000	5,00,000	5,00,000
२. तोषदान (मु.ले.)	RE32A101B				5,00,000	5,00,000
३. प्रॉव्हिडंट फंडाच्या व्याजाच्या फरकापोटी खर्च	RE32A101C	5,00,00,000	5,00,00,000	4,25,00,000	6,50,00,000	8,00,00,000
क. बेरीज		5,00,71,263	5,00,71,521	4,25,36,000	6,60,00,000	8,10,00,000
ख. सेवानिवृत्ती वेतन तोषदान निधीला देणगी (मु.ले.)	RE32B101	1,03,00,00,000	1,17,00,00,000	1,17,00,00,000	1,53,00,00,000	1,88,00,00,000
वजा - आयात कर खाते, दुय्यम शिक्षण, वगैरेबाबत हिस्सा	RE32B102	1,50,00,000				
ख. बेरीज		1,01,50,00,000	1,17,00,00,000	1,17,00,00,000	1,53,00,00,000	1,88,00,00,000
२२. पुरस्संचय फॅक्टरी अॅक्ट खालील सेवकांचे सेवानिवृत्ती वेतन व तोषदान एकूण बेरीज		1,06,50,71,263	1,22,00,71,521	1,21,25,36,000	1,59,60,00,000	1,96,10,00,000

योजनेतर खर्च तपशील

विवरण		नक्की आकडा			मान्य अंदाज	नवीन अंदाज
		2012-13	2013-14	2014-15	2015-16	2016-17
२३. सार्वजनिक संस्थांना देणग्या :						
क. बंधनकारक देणग्या						
क१. रुग्णालय						
महारोग्यांसाठी पोटगी खर्च (आ.प्र.)	RE33A101	20,000	20,000	20,000	20,000	20,000
वेड्यांचे रुग्णालय पोटगी खर्च (आ.प्र.)	RE33A102	20,000	20,000	20,000	20,000	20,000
मुंबई भिकारी अधिनियम १९४५ (दि बाँम्बे बेगर्स अँक्ट, १९४५, महानगरपालिकेच्या सीमित लागू करण्याबाबत येणाऱ्या खर्चापोटी शासनाला द्यावयाची रक्कम	RE33A103	2,00,000	2,00,000	2,00,000	2,00,000	2,00,000
शेठ ताराचंद रामनाथ आयुर्वेद रुग्णालय	RE33A105	10,000	10,000	10,000	10,000	10,000
आयुर्वेद शिक्षण मंडळ	RE33A106	10,000	10,000	10,000	10,000	10,000
क१. बेरीज		2,60,000	2,60,000	2,60,000	2,60,000	2,60,000
क२. शैक्षणिक						
महात्मा फुले वस्तुसंग्रहालय (म.स.आ.)	RE33B101	7,500	7,500	7,500	7,500	7,500
राजा दिनकर केळकर संग्रहालय	RE33B102	50,000	50,000	50,000	50,000	50,000
क२. बेरीज		57,500	57,500	57,500	57,500	57,500
ख. ऐच्छिक						
आनंदवन कुष्ठाश्रम (आ.प्र.)	RE33C101	5,000	5,000	5,000	5,000	5,000
ससून हॉस्पिटल पुणे येथील भाजलेल्या रोग्यांवर उपचार करण्यास अनुदान	RE33C102	10,000	10,000	10,000	10,000	10,000
ख. बेरीज		15,000	15,000	15,000	15,000	15,000
२३क. + २३ख एकूण बेरीज		3,32,500	3,32,500	3,32,500	3,32,500	3,32,500
ग. इतर संस्थांना देणग्या						
पुणे महानगरपालिका क्रीडा मंडळ (म.स.आ.)	RE33D101	20,000	20,000	20,000	20,000	20,000
१०१ इन्फट्री बटालियन	RE33D102	10,000	10,000	10,000	10,000	10,000
जनसेवा फाऊंडेशन	RE33D103	75,000	75,000	75,000	75,000	75,000
या रकमेतून कोणत्या संस्थांना देणग्या द्यावयाच्या याचा निर्णय मा. स्थायी समितीने घ्यावयाचा आहे.	RE33D104#	25,37,500	25,37,500	25,37,500	20,30,000	
ग. इतर संस्थांना देणग्या बेरीज		26,42,500	26,42,500	26,42,500	21,35,000	1,05,000
२३. सार्वजनिक संस्थांना देणग्या एकूण बेरीज		29,75,000	29,75,000	29,75,000	24,67,500	4,37,500

योजनेतर खर्च तपशील

विवरण	नक्की आकडा	नक्की आकडा			मान्य अंदाज	नवीन अंदाज
		2012-13	2013-14	2014-15	2015-16	2016-17
२८. भूमी संपादन निधीकडे वर्ग	RE38A101	36,17,98,384	60,00,00,000	64,60,53,000	54,00,00,000	75,00,00,000
३२. मागासवर्गीय कल्याण योजना निधीकडे वर्ग	RE42A101	72,21,85,000	1,03,93,02,500	74,76,17,000	1,13,93,00,000	29,50,00,000
३३. महिलाबाल कल्याण निधीकडे वर्ग	RE43A101	8,47,60,000	20,11,00,000	12,86,00,000	14,28,20,000	11,42,10,000
३५. महसूल निधीतून भांडवली निधीकडे वर्ग	RE45A101	8,62,14,87,992	11,01,83,06,483	10,18,77,74,395	11,96,32,60,000	7,43,97,00,000
३६. वृक्ष संरक्षण व संवर्धन प्राधिकारी निधीकडे वर्ग	RE46A101	5,60,00,000	5,60,00,000	5,57,20,000	7,04,80,000	4,23,00,000
४१. यंत्रसामुग्री, घसारा निधीला हस्त	RE51A101	53,50,00,000	20,14,60,000	8,40,71,000	18,82,00,000	17,10,00,000
४३. पुणे जिल्हा नियोजन मंडळाकडून मिळणारे अनुदान निधीकडे वर्ग	RE53A101	8,98,02,993	5,37,61,855	8,32,27,399	5,60,00,000	8,00,00,000
४८. पीएमपीएमएल खात्यास उचल	RE58A101	27,52,00,000	44,06,55,389			
४८-अ. पीएमपीएमएलच्या संचलनामधील तुटीपोटीचा हिस्सा	RE58A101A			79,51,39,339	73,00,00,000	1,08,00,00,000
४८-ब. पीएमपीएमएलच्या विविध प्रकारच्या पासेसपोटी द्यावयाची रक्कम	RE58A101B			32,82,38,093	28,00,00,000	35,00,00,000
४८-क. परिवहन महामंडळाच्या कर्मचारी व अधिकाऱ्यांना वेतनश्रेण्यातील दुसऱ्या टप्प्यातील फरकाची रक्कम देणे	RE58A101C			50,00,00,000	50,00,00,000	50,00,00,000
४८-ड. परिवहन महामंडळाच्या सेवानिवृत्त कर्मचारी पेंशन योजना फरकासाठी	RE58A101D				10,00,00,000	
५२. युवक कल्याणकारी योजना निधीकडे वर्ग	RE63A101	10,88,00,000	11,60,00,000	15,48,00,000	8,78,00,000	13,93,26,000
53. ज.ने.रा.श.पु.अ., अमृत व स्मार्ट सिटी आभियान अंतर्गत मनपाचा हिस्सा	RE64A101	1,79,30,63,914	66,88,56,270	4,61,76,074	1,00,44,00,000	1,68,53,31,000
54. ज.ने.रा.श.पु.अ., अमृत व स्मार्ट सिटी आभियान अंतर्गत केंद्र व राज्य शासनाकडील अनुदानाचा हिस्सा	RE65A101	1,35,07,53,133	1,66,69,29,632	18,45,34,650	1,81,16,00,000	2,89,56,34,000
५५. सार्वजनिक वाहतूक सुधारणा व विशेष प्रकल्पाच्या कंपनीसाठी वर्ग	RE66A101	1,02,06,00,000	94,19,00,000	1,14,28,00,000	1,63,86,80,000	2,67,85,00,000
५७. अपंग कल्याणकारी योजना निधी	RE68A101	4,00,00,000	5,10,00,000	7,50,00,000	6,25,00,000	10,20,00,000
५८. अंदाजपत्रक 'क' कडे वर्ग	RE61A101	2,36,40,78,117	3,30,59,64,246	3,08,76,94,698	4,20,29,393	2,13,83,84,749
१. मुख्य देखरेख वसुली वगैरे ते ५८. 'क' अंदाजपत्रकाकडे वर्ग खर्च बेरीज		30,21,02,36,264	34,57,47,76,701	32,71,60,04,974	37,60,33,00,000	42,26,51,00,000
तूट / शिल्लक		4,14,56,54,142	8,67,06,34,651	4,31,14,78,899		
अधिनियमानुसार एक लाख रुपये कमीत कमी शिल्लक धरून वर्षाअखेरीची शिल्लक		1,00,000	1,00,000	1,00,000	1,00,000	1,00,000
अंदाजपत्रक 'अ' एकूण जमा		26,06,46,82,122	25,90,42,42,050	28,40,46,26,075	37,60,34,00,000	42,26,52,00,000
अंदाजपत्रक 'क' एकूण खर्च		5,88,65,15,294	6,99,02,50,489	7,49,87,11,484	7,23,35,29,393	11,86,30,84,749
अंदाजपत्रक 'अ' + 'क' एकूण खर्च		36,09,67,51,558	41,56,50,27,190	40,21,47,16,458	44,83,68,29,393	54,12,81,84,749
वजा : अंदाजपत्रक 'क' कडे वर्ग		2,36,40,78,117	3,30,59,64,246	3,08,76,94,698	4,20,29,393	2,13,83,84,749
अंदाजपत्रक 'अ' + 'क' एकूण खर्च		33,73,26,73,441	38,25,90,62,944	37,12,70,21,760	44,79,48,00,000	51,98,98,00,000

परिशिष्ट								
कर्जाची माहिती								
अ.क्र.	कामाचा प्रकार	कर्ज उभारण्याचा दिनांक	कर्ज परतफेडीचा काल	परतफेड दिनांक	व्याजाचा प्रतिवर्ष प्रतिशेकडा दर (टक्के)	कर्ज रक्कम	दि. 31 मार्च 2015 अंते बाकी	
1	सन 2005-06 मध्ये बँक ऑफ महाराष्ट्रकडून उभारलेले कर्ज		12 वर्षे		12.00	1,00,00,00,000	29,19,46,137	
2	सन 2009-10 मध्ये कॅनरा बँकेकडून उभारलेले कर्ज		12 वर्षे		12.00	1,65,00,00,000	1,17,34,94,073	
3	सन 2016-17 मध्ये कॅनरा बँकेकडून उभारावयाचे कर्ज	01-04-2016 ते 31-3-2017	12 वर्षे		12.00	1,11,46,50,000		
4	सन 2016-17 मध्ये उभारावयाचे कर्ज	01-04-2016 ते 31-3-2017	12 वर्षे		1.50	1,28,00,00,000		
	एकूण बेरीज					5,04,46,50,000	1,46,54,40,210	

क्रमांक १ (अ)

दर्शविणारे पत्रक

2015-16 मधील परतफेड (अंदाजे)	दि. ३१ मार्च 2016 अंते बाकी (अंदाजे)	2016-17 चा अंदाज					एकूण	सन 2015-16 चा मान्य अंदाज
		व्याज		कर्जफेडीकडे विनियोग				
		रक्कम	देण्याचा दिनांक	गंगाजळीचे हसे	परतफेडीचे हसे	देण्याचा दिनांक		
12,01,70,847	17,17,75,290	2,06,13,035			13,66,08,965		15,72,22,000	14,51,28,000
12,22,66,251	1,05,12,27,822	12,61,47,339			13,52,56,660		26,14,03,999	26,04,57,048
	0	13,37,58,000			9,28,87,500		22,66,45,500	22,66,45,500
	0	1,92,00,000			0		1,92,00,000	0
24,24,37,098	1,22,30,03,112	29,97,18,374		0	36,47,53,125		66,44,71,499	63,22,30,548

परिशिष्ट								
सन 2016-17 मध्ये निरिवाळ्या खाती कर्ज परतफेडीचे हसे व व्याज वगैरेसंबंधी केलेल्या तरतुदी दर्शविणारे पत्रक								
खात्याचे नाव	कर्ज	व्याज	गंगाजळीचा हसा	परतफेडीचा हसा	हुंडगावळ खर्च व शासकीय हमी शुल्क	कर्जाबाबत किरकोळ खर्च	कर्ज उभारण्याचा खर्च व व्याजावरील कर	एकूण (स्तंभ ३ ते ८)
1	2	3	4	5	6	7	8	9
अंदाजपत्रक 'अ'								
१ मुख्य देखरेख, वसुली वगैरे	1,16,88,26,556	14,02,59,187		18,23,76,563				32,26,35,750
२ प्राथमिक शिक्षण								0
३ दुय्यम शिक्षण								0
४ झोपडपट्टी निर्मूलन व पुनर्वसन विभाग								0
५ लोकारोग्य								0
७ रुग्णालये, प्रसुतिगृहे, औषधालये इत्यादी								0
१० पथ सुधारणा								0
११ यांत्रिक								0
१२ भवने व भूमी यांची व्यवस्था								0
१४ अग्निशामक पथक								0
१६ उडाने, प्राणिसंग्रहालये इत्यादी								0
१७ खेळ व क्रीडांगणे								0
१८ सांस्कृतिक केंद्र								0
१९ भाजी मंडया								0
अंदाजपत्रक 'अ' बेरीज	1,16,88,26,556	14,02,59,187	0	18,23,76,563	0	0	0	32,26,35,750
अंदाजपत्रक 'क'								
१ पाणीपुरवठा	1,86,44,13,278	8,93,29,593		9,11,88,281				18,05,17,874
२ गटारे व नाले सुधारणा	58,44,13,278	7,01,29,594		9,11,88,281				16,13,17,875
अंदाजपत्रक 'क' बेरीज	2,44,88,26,556	15,94,59,187	0	18,23,76,562	0	0	0	34,18,35,749
अंदाजपत्रक 'अ' + क एकूण बेरीज	3,61,76,53,112	29,97,18,374	0	36,47,53,125	0	0	0	66,44,71,499

पुणे महानगरपालिका

सन २०१६-१७ चे अंदाजपत्रक अ

भाग २. तसलमात दुबेरजी जमा व खर्चाचे अंदाजपत्रक

भाग २. तसलमात दुबेरजी खात्याचे अंदाजपत्रक

जमेचा गोषवारा

विवरण	नक्की आकडा	नक्की आकडा			मान्य अंदाज	नवीन अंदाज
		2012-13	2013-14	2014-15	2015-16	2016-17
ड. मुद्रणालय (सहआयुक्त जिंघ) -	SI14A101	3,66,06,226	3,98,91,132	5,27,81,377	5,12,03,330	6,35,03,349
च. शिलकी साहित्य खरेदी -						
१. कोठी अधिकारी	SI15A101	2,52,46,625	2,57,53,431	1,56,92,964	10,00,00,000	10,00,00,000
२. विकासन स्थापत्यप्रमुख	SI15A102					
३. नगर स्थापत्यप्रमुख	SI15A103					
४. पाणीपुरवठा विभाग (न.अ.)	SI15A104					
५. आरोग्यप्रमुख	SI15A105					
६. विशेष कार्याधिकारी (पथ)	SI15A106	8,86,68,187	8,12,69,422	9,75,56,971	15,00,00,000	18,00,00,000
ज. कोठी अधिकारी यांनी माल खरेदीसाठी करावयाची उचल (अॅडव्हान्स)	SI17A101				5,00,00,000	5,00,00,000
१. पथ विभाग प्रमुख						
ट. वेतन देण्यासाठी उचल (अॅडव्हान्स)	SI18A101	8,88,15,173	12,00,69,560	11,51,18,946	15,00,00,000	15,00,00,000
मनपा सेवकांना सानुग्रह अनुदानापोटी उचल (अॅडव्हान्स)	SI18A102					
ठ. इतर खर्चासाठी उचल (अॅडव्हान्स)	SI19A101	39,96,29,923	1,06,33,64,069	1,29,73,65,238	10,00,00,000	10,00,00,000
थ. मनपा सेवकांना खादी खरेदीकरिता उचल	SI19A102	58,903	35,296	17,992		
ण. अधिकारी -						
१. कायम तसलमात	SI20A101	7,041	51,317	8,400	50,000	50,000
२. महानगरपालिकेच्या अधिकार्यांना वाहन खरेदीसाठी उचल (अॅडव्हान्स)	SI20A102	81,585	9,25,613	24,776	25,00,000	25,00,000
३. महानगरपालिकेच्या इतर सेवकांना दुचाकी खरेदीसाठी उचल (अॅडव्हान्स)	SI20A103	7,109			5,00,000	5,00,000
४. महानगरपालिकेच्या सेवकांना घरे बांधण्यासाठी कर्ज	SI20A104	13,62,587	42,49,348	10,66,197	20,00,00,000	20,00,00,000
५. महानगरपालिकेच्या सेवकांना संगणक खरेदीकरिता उचल	SI20A105	1,32,50,883	1,49,41,825	71,22,931	5,00,00,000	5,00,00,000
एकूण बेरीज		65,37,34,242	1,35,05,51,013	1,58,67,55,792	85,42,53,330	89,65,53,349

भाग २. तसलमात दुबेरजी खात्याचे अंदाजपत्रक						
खर्चाचा गोषवारा						
विवरण		नक्की आकडा			मान्य अंदाज	नवीन अंदाज
		2012-13	2013-14	2014-15	2015-16	2016-17
ड. मुद्रणालय (सहआयुक्त जिंघ) -		3,65,58,852	4,05,76,159	4,55,13,643	5,12,03,330	6,35,03,349
च. शिलकी साहित्य खरेदी -						
१. कोठी अधिकारी	SE15A101	3,97,22,743	2,76,22,443	2,50,59,722	10,00,00,000	10,00,00,000
२. विकासन स्थापत्यप्रमुख	SE15A102					
३. नगर स्थापत्यप्रमुख	SE15A103					
४. पाणीपुरवठा विभाग (न.अ.)	SE15A104					
५. आरोग्यप्रमुख	SE15A105					
६. विशेष कार्याधिकारी (पथ)	SE15A106	11,13,59,095	14,97,01,525	10,35,09,335	15,00,00,000	18,00,00,000
ज. कोठी अधिकारी यांनी माल खरेदीसाठी करावयाची उचल (अॅडव्हान्स)	SE17A101				5,00,00,000	5,00,00,000
१. पथ विभाग प्रमुख						
ट. वेतन देण्यासाठी उचल (अॅडव्हान्स)	SE18A101	12,04,53,236	12,19,53,200	12,32,25,862	15,00,00,000	15,00,00,000
मनपा सेवकांना सानुग्रह अनुदानापोटी उचल (अॅडव्हान्स)	SE18A102					
ठ. इतर खर्चासाठी उचल (अॅडव्हान्स)	SE19A101	1,10,80,57,460	1,15,99,49,132	50,22,08,584	10,00,00,000	10,00,00,000
थ. मनपा सेवकांना खादी खरेदीकरिता उचल	SE19A102					
ण. अधिकारी -						
१. कायम तसलमात	SE20A101	5,600	16,700	22,401	50,000	50,000
२. महानगरपालिकेच्या अधिकाऱ्यांना वाहन खरेदीसाठी उचल (अॅडव्हान्स)	SE20A102		7,62,456	500	25,00,000	25,00,000
३. महानगरपालिकेच्या इतर सेवकांना दुचाकी खरेदीसाठी उचल (अॅडव्हान्स)	SE20A103				5,00,000	5,00,000
४. महानगरपालिकेच्या सेवकांना घरे बांधण्यासाठी कर्ज	SE20A104	1,94,949	35,55,159	33,44,055	20,00,00,000	20,00,00,000
५. महानगरपालिकेच्या सेवकांना संगणक खरेदीकरिता उचल	SE20A105	21,71,175	39,87,535	66,72,856	5,00,00,000	5,00,00,000
एकूण बेरीज		1,41,85,23,110	1,50,81,24,309	80,95,56,958	85,42,53,330	89,65,53,349

भाग २. तसलमात दुबेरजी खात्याचे अंदाजपत्रक

खर्चाचा तपशील

विवरण	नक्की आकडा	नक्की आकडा			मान्य अंदाज 2015-16	नवीन अंदाज 2016-17
		2012-13	2013-14	2014-15		
ड. मुद्रणालय (सहआयुक्त जिंध) -						
१. कायम सेवकवर्ग वेतन	SE14A101	2,20,72,087	2,48,49,390	3,01,02,239	2,90,00,000	4,00,00,000
२. हंगामी सेवकवर्ग वेतन	SE14A102	15,65,027	11,43,058	19,29,769	20,00,000	30,00,000
३. सामान खर्च	SE14A103	1,25,04,116	1,42,25,381	1,30,15,404	1,80,00,000	1,80,00,000
अ. कागद						
ब. खिळाक्षरे व त्यासाठी मिश्रधातू						
क. इतर साहित्य						
ड. स्वयंचलित क्रमांक यंत्रे						
४. वीज खर्च (वि.अ.)	SE14A104				4,30,000	4,30,000
५. संकिर्ण	SE14A105	78,590	84,800	1,91,004	2,00,000	2,00,000
६. यंत्र दुरुस्ती व श्रममूल्य	SE14A106	26,678	18,814	17,419	3,00,000	3,00,000
७. घसारा (मु.ले.)	SE14A107	2,31,107	1,73,330	1,73,330	1,73,330	1,73,349
८. कारखान्याच्या अधिनियमानुसार रंगसफेदी वगैरे	SE14A108				10,00,000	10,00,000
९. दि अॅप्रेन्टीस अॅक्ट १९६१ अनुसार शिकाऊ उमेदवारांना द्यावयाचे पाठ्यवेतन व तदनुषंगिक इतर खर्च	SE14A109					
१०. शासनाकडे भरावयाच्या आवश्यक रकमा	SE14A110	81,247	81,386	84,478	1,00,000	4,00,000
ड. बेरीज		3,65,58,852	4,05,76,159	4,55,13,643	5,12,03,330	6,35,03,349

पुणे महानगरपालिका, २०१६-१७

पुणे महानगरपालिका वित्त विभाग, पुणे	वर्षावधि: २०१६-१७	पृष्ठ संख्या: ८९
वित्त विभाग	वित्त विभाग	

पुणे महानगरपालिका

सन २०१६-१७ चे अंदाजपत्रक अ

भाग ३. भांडवली निधी जमा व खर्चाचे अंदाजपत्रक

०१०.००	०००.००	०००.००	०००.००
०११.००	०००.००	०००.००	०००.००
०१२.००	०००.००	०००.००	०००.००
०१३.००	०००.००	०००.००	०००.००

सन 2016-17 चे योजनांतर्गत खर्चाचे पत्रक

Plan Expenditure				
खर्च बाजू	मा. महापालिका आयुक्त यांनी सुचविलेला अंदाज			
	2015-16 मधील खर्चाची प्रत्यक्ष उपलब्ध तरतूद	2016-17 साठी तरतूद		
		नवीन कर्जातून	चालू वर्षाच्या (रेव्हिन्यू) जमेतून	एकूण
१. मनपा भवन व मनपा इमारती	4,68,00,000		38,85,00,000	38,85,00,000
७. आरोग्य विभाग	36,34,60,000		17,67,00,000	17,67,00,000
९. पथांची झाडलोट / घनकचरा व्यवस्थापन विभाग	1,17,33,60,000		68,30,00,000	68,30,00,000
10. पथ विभाग :-				
१०क. पथ सुधारणा	5,85,16,20,000		3,30,94,00,000	3,30,94,00,000
१०ख. वाहतूक नियंत्रण	52,04,00,000		13,90,00,000	13,90,00,000
१०ग. विद्युत विभाग	71,07,00,000		5,80,00,000	5,80,00,000
१०घ. पूल व नदी सुधारणा (विकास योजना)	38,72,00,000		43,65,00,000	43,65,00,000
१०च. स्ट्रॉम वॉटर ड्रेन प्रकल्प	7,28,80,000		1,22,00,00,000	1,22,00,00,000
१२. भवने, भूमी व मनपा वसाहती यांची व्यवस्था	1,23,76,60,000		18,53,00,000	18,53,00,000
१४. अग्निशामक पथक	1,60,80,000		1,80,00,000	1,80,00,000
१६. उद्याने, प्राणिसंग्रहालये	77,06,00,000		22,45,00,000	22,45,00,000
१७. खेळ, क्रीडांगणे	22,91,00,000		7,64,00,000	7,64,00,000
१८. सांस्कृतिक केंद्र	29,66,40,000		19,05,00,000	19,05,00,000
१९. भाजी मंडया व पशुवधगृहे	12,51,60,000		9,03,00,000	9,03,00,000
क्षेत्रिय कार्यालयाने करावयाची कामे :-	16,16,00,000		24,36,00,000	24,36,00,000
एकूण	11,96,32,60,000		7,43,97,00,000	7,43,97,00,000
2. प्राथमिक शिक्षण	33,88,20,000		8,06,00,000	8,06,00,000
3. दुय्यम शिक्षण	28,80,000		15,00,000	15,00,000
योजनांतर्गत एकूण खर्च	12,30,49,60,000		7,52,18,00,000	7,52,18,00,000

अनुक्रमांक	मान्यतेचा ठराव क्र. दिनांक (कोड)	प्रभाग क्रमांक	BPL	कामाचे नाव अगर वर्णन	दि. 31 मार्च 2016 अखेरपर्यंत केलेली तरतूद		
					कर्जातून	महसूल निधीतून	एकूण
				१. मनपा भवन व मनपा इमारती			
१	CE11A122	G		मनपा भवन येथे विस्तारित इमारत बांधणे व पुणे मनपा मिळकतीमध्ये क्षेत्रिय कार्यालय/ प्रशासकिय इमारतीचे विस्तारीकरण करणे		6,49,97,756	6,49,97,756
२	CE11A129#			शहरात विविध ठिकाणी मनपासाठी इमारती बांधणे व विकास कामे करणे			
				१. मनपा भवन व मनपा इमारती एकूण बेरीज		6,49,97,756	6,49,97,756
				२. प्राथमिक शिक्षण			
१	CE12A264	G	P	पुणे शहरातील प्राथमिक शाळांमध्ये वर्गखोल्या, सिमाभित, स्वच्छतागृह, वॉचमन क्वॉर्टर, वॉटर प्रुफिंग, पाण्याची व्यवस्था व इतर तदनुषंगिक कामे व देखभाल दुरुस्तीची कामे करणे		9,97,67,935	9,97,67,935
२	CE12A381#			प्राथमिक शाळेमध्ये मुलभूत सोयी सुविधांसाठी विविध विकासकामे करणे		90,26,31,240	90,26,31,240
३	CE12A400	67	P	वि.स.खांडेकर शाळा दुसऱ्या मजल्यावर नविन ६ वर्ग खोल्या बांधणे		76,24,342	76,24,342
४	CE12A411	67	P	वॉर्ड क्र.११६ फायनल प्लॉट क्र.४७८ पर्वती येथील राजीव गांधी प्राथमरी शाळेचे उर्वरित काम पुर्ण करणे		4,96,47,496	4,96,47,496
५	CE12A412	53	P	वॉर्ड क्र. १२७ मधील हिंगणे खुर्द शाळा क्र. १६८ शाळेचा हॉल व वर्गखोल्या बांधणे व नुतनीकरण करणे		48,37,618	48,37,618
६	CE12A413	43		वॉ.क्र.१३ साधना विद्यालय येथे शाळा बांधणे		1,92,25,330	1,92,25,330
७	CE12A414	36		एरंडवणा येथील मनपा च्या ताब्यात आलेल्या सन-ड्यु अपार्टमेंट या ठिकाणी इमारतीत प्राथमिक शाळेसाठी विविध विकासाची कामे करणे		1,73,81,860	1,73,81,860
८	CE12A415			प्रभाग क्र. १२ अ, बालवीर शिरीषकुमार विजय येथील वॉटर प्रुफिंग, रंगरंगोटी व स्ट्रकरल स्टॅबिलिटी रिपोर्ट प्रमाणे दुरुस्तीची कामे करणे.		56,19,124	56,19,124
९	CE12A417			मनपाच्या अस्तित्वात असलेल्या शाळा इमारतींमध्ये मुलींसाठी नवीन स्वच्छतागृहे बांधणे		2,19,25,776	2,19,25,776
१०	CE12A419			येरवडा, मातोश्री इंग्लीश स्कुल मध्ये वर्ग खोल्या बांधणे.		15,70,928	15,70,928
११	CE12A420	62		प्र.क्र.६२ कोडवा बु. येथे शाळा इमारत बांधणे.		54,18,187	54,18,187
१२	CE12A421			पुणे शहरातील मध्यवर्ती भागाच्या मनपा शाळांमध्ये विविध दुरुस्त्या व विकासकामे करणे		58,45,861	58,45,861
१३	CE12A422#			प्राथमिक शाळेसाठी नवीन इमारत बांधणे			
१४	CE12A423#			प्राथमिक शाळेसाठी वर्गखोल्या बांधणे			
१५	CE12A424#			प्राथमिक शाळांची मैदाने विकसित करणे			
१६	#+			सन २०१३-१४ मधील अपूर्ण कामांसाठी सन २०१४-१५ मध्ये उपलब्ध केलेली तरतूद		9,24,46,665	9,24,46,665
१७	#+			सन २०१४-१५ मधील अपूर्ण कामांसाठी सन २०१५-१६ मध्ये उपलब्ध केलेली तरतूद		8,31,60,000	8,31,60,000
				२. प्राथमिक शिक्षण एकूण बेरीज		1,31,71,02,362	1,31,71,02,362
				३. दुय्यम शिक्षण			
१	CE13A128#			माध्यमिक शाळांमध्ये मुलभूत सोयी सुविधांसाठी विविध विकासकामे करणे		1,40,87,912	1,40,87,912
२	CE13A215	PL		मनपा शाळांमध्ये मुलींसाठी स्वच्छतागृहे बांधणे		2,84,34,823	2,84,34,823
				३. दुय्यम शिक्षण एकूण बेरीज		4,25,22,735	4,25,22,735

खर्चाबाबतचे अंदाजपत्रक						
दि. 31 मार्च 2015 पर्यंतचा खर्चाचा नक्की आकडा	2015-16 मधील खर्चाची अंदाजी रक्कम		2016-17 साठी अधिक तरतूद		2016-17 साठी एकूण तरतूद	प्रकल्पिय रक्कम
	प्रत्यक्ष उपलब्ध तरतूद	कर्जातून तरतूद	कर्जातून	महसूल निधी व इतर निधी		
1,81,97,756	4,68,00,000					20,00,00,000
				38,85,00,000	38,85,00,000	
1,81,97,756	4,68,00,000			38,85,00,000	38,85,00,000	
9,25,67,935	72,00,000					3,75,00,000
67,79,31,240	22,47,00,000			4,57,00,000	4,57,00,000	
54,64,342	21,60,000					
4,78,47,496	18,00,000					
30,37,618	18,00,000					
1,74,25,330	18,00,000					
1,37,81,860	36,00,000					
56,19,124						
1,65,25,776	54,00,000					
15,70,928						
18,18,187	36,00,000					
22,45,861	36,00,000					
				2,32,00,000	2,32,00,000	
				72,00,000	72,00,000	
				45,00,000	45,00,000	
9,24,46,665						
	8,31,60,000					
97,82,82,362	33,88,20,000			8,06,00,000	8,06,00,000	
1,40,87,912				15,00,000	15,00,000	
2,55,54,823	28,80,000					
3,96,42,735	28,80,000			15,00,000	15,00,000	

अनुक्रमांक	मान्यतेचा ठराव क्र. दिनांक (कोड)	प्रभाग क्रमांक	BPL	कामाचे नाव अगर वर्णन	दि. 31 मार्च 2016 अखेरपर्यंत केलेली तरतूद		
					कर्जातून	महसूल निधीतून	एकूण
				७. आरोग्य विभाग			
१	CE17A209			महाराष्ट्र शासनाच्या धर्तीवर आय.ई.सी. सेंटर उभारणे			
२	CE17A192#			दवाखान्यातील मुलभूत सोयी सुविधांसाठी विविध विकासकामे करणे		36,45,52,201	36,45,52,201
३	CE17A205	28	L	सुतार रुग्णालय (कोथरूड) येथे विस्तारीकरण व इतर सुविधा पुरविणे		3,23,81,867	3,23,81,867
४	CE17A206	23	L	कमला नेहरू रुग्णालय प्रोजेक्ट अंतर्गत विविध उपकरणे खरेदी व तदनुषंगिक कामे करणे		26,49,48,702	26,49,48,702
५	CE17A217		PL	शहरातील इतर सर्व दवाखाने, प्रसुतिगृहे व रुग्णालये यांचेकरिता विविध शस्त्रे व उपकरणे खरेदी करणे		20,47,31,861	20,47,31,861
६	CE17A218		PL	डॉ. नायडू हॉस्पिटल प्रोजेक्ट		70,77,139	70,77,139
७	CE17A227#			शहरातील विविध स्मशानभूमी / दफनभूमी साठी विविध विकासकामे करणे		21,64,61,947	21,64,61,947
८	CE17A230			कमला नेहरू रुग्णालयासाठी प्रयोगशाळा विकसित करणे		2,06,79,704	2,06,79,704
९	CE17A232			कोंढवा कत्तलखाना येथे उपलब्ध जागेवर स्लॉटर हाऊस वेस्ट ट्रीटमेंट प्लान्ट उभारणे		29,10,000	29,10,000
१०	CE17A233			पुणे महानगरपालिकेच्या विविध ठिकाणी असलेल्या शवदाहिन्यांसाठी चिमणी, वॉटरस्क्रीबर इ. विविध तदनुषंगिक कामे करणे.		40,00,000	40,00,000
११	CE17A234			कैलास स्मशानभूमी येथे वूड गॅसीफायरवर चालणारी गॅस शव दाहिनी उभारणे व तदनुषंगिक कामे करणे.		7,10,100	7,10,100
१२	CE17A235	9		बाणेर स.नं. १६४ मधील आरक्षित जागेमध्ये अद्ययावत सार्वजनिक रुग्णालयासह आरोग्य सुविधा उभारणे		1,72,33,317	1,72,33,317
१३	CE17A236	15		येरवडा मुस्लीम दफन भूमी येथे सिमाभित बांधणे.		91,76,793	91,76,793
१४	CE17A237			स्व. मालती काची प्रसुतिगृह येथे विविध मशिनरी खरेदी करणे			
१५	CE17A238	52		वैकुंठ स्मशानभूमीत संथारा मरण व्यक्तिस अग्री देण्यासाठी स्वतंत्र चौथरा व शेड बांधणे.		40,98,386	40,98,386
१६	CE17A239			स्मशानभूमि मध्ये वुड सक्शन मशीन बसविणे, प्रत्येक क्षेत्रिय कार्यालयांतर्गत एक		6,29,88,317	6,29,88,317
१७	CE17A240			पुणे मनपाच्या बाबू गेनू दवाखाना (रविवार पेठ), आनंदीबाई नरहरी गाडगीळ दवाखाना, कलावती मावळे दवाखाना येथील विविध विकास कामे करणे व दर्जा वाढ करणे		20,00,000	20,00,000
१८	CE17A241	18		प्रभाग क्र. १८ व वडगाव शेरी परिसरामध्ये विविध मनपा शाळांमध्ये विविध सुधारणा विषयक कामे करणे		20,00,000	20,00,000
१९	CE17A242#			शहरामध्ये नव्याने प्रसुतिगृह / विविध सोयीसुविधा असलेले दवाखाने बांधणे			
२०	CE17A243#			प्राथमिक आरोग्य केंद्र उभारणे			
२१	CE17A244#			शहरातील दवाखान्यांसाठी विविध उपकरणे खरेदी करणे			
२४	#+			सन २०१३-१४ मधील अपूर्ण कामांसाठी सन २०१४-१५ मध्ये उपलब्ध केलेली तरतूद		5,17,52,360	5,17,52,360
२५	#+			सन २०१४-१५ मधील अपूर्ण कामांसाठी सन २०१५-१६ मध्ये उपलब्ध केलेली तरतूद		9,37,60,000	9,37,60,000
				७. आरोग्य विभाग एकूण बेरीज		1,36,14,62,694	1,36,14,62,694

खर्चाबाबतचे अंदाजपत्रक						
दि. 31 मार्च 2015 पर्यंतचा खर्चाचा नक्की आकडा	2015-16 मधील खर्चाची अंदाजी रक्कम		2016-17 साठी अधिक तरतूद		2016-17 साठी एकूण तरतूद	प्रकल्पिय रक्कम
	प्रत्यक्ष उपलब्ध तरतूद	कर्जातून तरतूद	कर्जातून	महसूल निधी व इतर निधी		
29,05,52,201	7,40,00,000			85,00,000	85,00,000	
2,51,81,867	72,00,000					
25,45,08,702	1,04,40,000					
13,99,31,861	6,48,00,000					
34,77,139	36,00,000					
13,09,61,947	8,55,00,000			4,82,00,000	4,82,00,000	
1,49,19,704	57,60,000					
29,10,000						
40,00,000						
7,10,100						
1,00,33,317	72,00,000					
55,76,793	36,00,000					
4,98,386	36,00,000					
6,29,88,317						
	20,00,000					
	20,00,000					
				4,95,00,000	4,95,00,000	
				1,15,00,000	1,15,00,000	
				5,90,00,000	5,90,00,000	
5,17,52,360						
	9,37,60,000					
99,80,02,694	36,34,60,000			17,67,00,000	17,67,00,000	

अनुक्रमांक	मान्यतेचा ठराव क्र. दिनांक (कोड)	प्रभाग क्रमांक	BPL	कामाचे नाव अगर वर्णन	दि. 31 मार्च 2016 अखेरपर्यंत केलेली तरतूद		
					कर्जातून	महसूल निधीतून	एकूण
				९. पथांची झाडलोट / घनकचरा व्यवस्थापन विभाग			
१	CE19A111			आय एस ओ ९००१-२००० नुसार व्हिल बॅरो / सायकल रिक्षा / प्लॅस्टीक बकेट खरेदी करणे		2,91,51,180	2,91,51,180
२	CE19A112			घरोघरी जावुन कचरा गोळा करणे, कंटेनर मुक्त शहर करणे		1,12,47,174	1,12,47,174
३	CE19A116			विशेष निधी उरूळी देवाची/फुरसंगी डेपो परिसर कचरा डेपोवरील उर्वरित कचऱ्याचे नॉर्म्सप्रमाणे कॅपिंग करणे, व तदनुषंगिक कामे करणे.		81,29,48,146	81,29,48,146
४	CE19A117			उरूळी देवाची/फुरसंगी येथील कचरा डेपोच्या भोवती सिमाभित बांधणे.		4,03,74,184	4,03,74,184
५	CE19A120			व्हर्मीकंपोस्ट पध्दतीचे प्रक्रिया प्रकल्प उभारणे.		15,19,00,657	15,19,00,657
६	CE19A121			विकेंद्रित पध्दतीने कचरा प्रक्रिया प्रकल्प उभारणे व तदनुषंगिक कामे करणे.		3,80,84,198	3,80,84,198
७	CE19A122			कचरा प्रक्रिया प्रकल्पासाठी जागा ताब्यात घेणे, कंपाउंड करणे, रस्ते करणे व तदनुषंगिक कामे करणे.		4,28,87,916	4,28,87,916
८	CE19A123			ताब्यात येणाऱ्या जागांवर प्रक्रिया प्रकल्प उभारणे, प्रकल्पांसाठी आवश्यक सुविधा विषयक कामे करणे इत्यादी.		11,14,87,078	11,14,87,078
९	CE19A139			उरूळी देवाची/फुरसंगी येथील गावांमध्ये विविध विकास कामे करणे		33,11,34,356	33,11,34,356
१०	CE19A140			कचरा गोळा करणेसाठी घंटागाड्या खरेदी करणे.		7,12,59,399	7,12,59,399
११	CE19A141			घनकचरा व्यवस्थापनकडील कचरागाड्या, बंदिस्त करणे विविध रॅम्प बंदिस्त करणे व कॉन्क्रीट करणे.		4,91,03,879	4,91,03,879
१२	CE19A142			विकेंद्रित पध्दतीने विविध ठिकाणी बायोगॅस प्रकल्प / मेकॅनिकल कंपोस्टिंग पध्दतीचे ५ टन क्षमते पर्यंतचे प्रकल्प उभारणे		16,27,64,923	16,27,64,923
१३	CE19A143			गार्डन वेस्टसाठी विविध ठिकाणी पुणे मनपा हद्दीत श्रेडर मशिन बसविणे		50,97,760	50,97,760
१४	CE19A152			कचरा गोळा करणेसाठी वाहतूकी करिता वाहने खरेदी करणे		3,50,98,532	3,50,98,532
१५	CE19A153			प्लास्टिक व इलेक्ट्रॉनिक वस्तू विभाजीत करणेकरिता शोड बांधणे		49,88,595	49,88,595
१६	CE19A154#			घनकचरा संदर्भात शहरात विविध विकास कामे करणे		33,11,90,200	33,11,90,200
१७	CE19A155			ई वेस्ट जमा करणे व प्रक्रिया करणे.		18,00,000	18,00,000
१८	CE19A156			कचरा वाहतूकीसाठी नव्याने उपनगरांमध्ये रॅम्प उभारणे व विकासकामे करणे		72,00,000	72,00,000
१९	CE19A157			उरूळी देवाची / फुरसंगी येथे इनर्ट /रिजेक्ट मटेरियल साठी नव्याने शास्त्रोक्त लॅण्डफिल विकसीत करणे व त्याची देखभाल दुरुस्ती करणे		9,50,00,000	9,50,00,000
२०	CE19A158			पुणे महानगरपालिकाच्या नव्याने समाविष्ट होणा-या गावामध्ये घनकचरा व्यवस्थापनाशी संबंधित कामे करणे		1,49,53,767	1,49,53,767
२१	CE19A159			कॉम्पेक्टर ६ गाडी खरेदी करणे		65,59,058	65,59,058
२२	CE19A161			पुणे मनपाच्या जागेवर विविध ठिकाणी ५० मे.टनापासून १००० मे.टनापर्यंत कचरा प्रक्रिया प्रकल्प डिफर्ड पेमेंट / पीपीपी / बीओटी तत्त्वावर उभारणे		72,00,000	72,00,000
२३	CE19A162			पुणे शहराच्या घनकचऱ्यासाठी ताब्यात येणाऱ्या जागांवर नव्याने शास्त्रीय पध्दतीने भूभराव विकसित करणे व त्याची देखभाल दुरुस्ती करणे		7,20,00,000	7,20,00,000
२४	CE19A163			घनकचरा व्यवस्थापनांतर्गत विकेंद्रित पध्दतीने प्रभाग व वॉर्डनिहाय कचरा प्रक्रिया केंद्र उभारणे व तदनुषंगिक कामे करणे		35,00,00,000	35,00,00,000
२५	CE19A164			कोथरूड भागासाठी १५० टन क्षमतेचा कचरा प्रक्रिया प्रकल्प राबविणे		1,60,00,000	1,60,00,000
२६	CE19A165	18		प्रभाग क्र. १८ व वडगाव शेरी परिसरामध्ये विविध ठिकाणी कचरा साठवणुकीसाठी बकेट्स पुरविणे		16,00,000	16,00,000
२७	CE19A166	63		प्रभाग क्र. ६३, स.नं. ४ याठिकाणी पुणे मनपाच्या ताब्यात असलेल्या जागेत प्रभागातील कचऱ्यावर आधुनिक पध्दतीने प्रक्रिया करण्यासाठी बायोगॅस प्लान्ट उभारणे		1,60,00,000	1,60,00,000
२८	CE19A167	11		प्रभाग क्र. ११, गोखलेनगर मधील मुताऱ्या स्वच्छ करण्यासाठी वॉटर प्रेशर व्हेईकल घेणे. (टाटा एसीई गाडी घेऊन मशिनरी बसविणे)		8,00,000	8,00,000
२९	CE19A168			पुणे मनपाच्या अस्तित्वातील कचरा हस्तांतर केंद्र व हजेरीकोट्या व विविध प्रकल्प याठिकाणी सेवकांसाठी सुविधा पुरविणे व बांधकामासाठी देखभाल दुरुस्ती करणे			
३०	CE19A169			स्वच्छ भारत अभियान अंतर्गत मनपाचा हिस्सा			
				९. पथांची झाडलोट / घनकचरा व्यवस्थापन विभाग एकूण बेरीज		2,81,78,31,002	2,81,78,31,002

खर्चाबाबतचे अंदाजपत्रक						
दि. 31 मार्च 2015 पर्यंतचा खर्चाचा नक्की आकडा	2015-16 मधील खर्चाची अंदाजी रक्कम		2016-17 साठी अधिक तरतूद		2016-17 साठी एकूण तरतूद	प्रकल्पिय रक्कम
	प्रत्यक्ष उपलब्ध तरतूद	कर्जातून तरतूद	कर्जातून	महसूल निधी व इतर निधी		
2,91,51,180						
40,47,174	72,00,000					
59,69,48,146	21,60,00,000			10,00,00,000	10,00,00,000	
3,67,74,184	36,00,000					
14,83,00,657	36,00,000					
3,08,84,198	72,00,000					
3,92,87,916	36,00,000			5,00,00,000	5,00,00,000	
9,70,87,078	1,44,00,000			5,00,00,000	5,00,00,000	
25,11,34,356	8,00,00,000			7,00,00,000	7,00,00,000	
4,96,59,399	2,16,00,000					
4,19,03,879	72,00,000			6,00,00,000	6,00,00,000	
13,39,64,923	2,88,00,000					
14,97,760	36,00,000			80,00,000	80,00,000	
3,50,98,532						
28,28,595	21,60,000			50,00,000	50,00,000	
6,79,90,200	26,32,00,000					
	18,00,000					
	72,00,000					
6,00,00,000	3,50,00,000			10,00,00,000	10,00,00,000	
1,13,53,767	36,00,000					
65,59,058						
	72,00,000					
	7,20,00,000			3,00,00,000	3,00,00,000	
	35,00,00,000			10,00,00,000	10,00,00,000	
	1,60,00,000					
	16,00,000					
	1,60,00,000					
	8,00,000					
				1,00,00,000	1,00,00,000	
				10,00,00,000	10,00,00,000	
1,64,44,71,002	1,17,33,60,000			68,30,00,000	68,30,00,000	

अनुक्रमांक	मान्यतेचा ठराव क्र. दिनांक (कोड)	प्रभाग क्रमांक	BPL	कामाचे नाव अगर वर्णन	दि. 31 मार्च 2016 अखेरपर्यंत केलेली तरतूद		
					कर्जातून	महसूल निधीतून	एकूण
				१०क. पथ सुधारणा			
१	CE20A102#			शहरातील रस्ते डांबरीकरणाने विकसित करणे	1,15,38,000	4,01,23,72,860	4,02,39,10,860
२	CE20A103#			शहरातील फूटपाथ विकसित करणे		1,30,53,58,785	1,30,53,58,785
३	CE20A819#			शहरात निरनिराळ्या ठिकाणी रस्ते डांबरी करणे व तदनुषंगिक कामे करणे		4,82,20,95,220	4,82,20,95,220
४	CE20A883#			शहरात विविध ठिकाणी गल्लीबोळ सिमेंट कॉंक्रीट करणे		3,56,20,03,383	3,56,20,03,383
५	CE20A884#			शहरात विविध विकासाची कामे करणे		98,35,31,642	98,35,31,642
६	CE20A1195#			पावसाळी लाईन टाकणे		71,69,81,386	71,69,81,386
७	CE20A1242	G		मुंबवा स.नं. ८९ व ७१ दरम्यानचे पुणे सोलापूर रेल्वे लाईनवर २४ मी. एच.सी.एम.टी.आर. साठी रेल्वे ओलांडणी पूल बांधणे.		2,46,12,901	2,46,12,901
८	CE20A1243	1		वॉर्ड क्र. १ मधील लोहगाव धानोरी हद्दीवरील रस्ता विकसित करणे.		1,62,53,384	1,62,53,384
९	CE20A1249#			शहरामधील रस्ते विकसित करणे		12,82,01,891	12,82,01,891
१०	CE20A1252			एच.सी.एम.टी.आर. जागा ताब्यात घेऊन रोड पूर्ण करणे		5,64,08,862	5,64,08,862
११	CE20A1259#			शहरातील रस्ते पुनर्डांबरीकरण करणे		23,18,47,257	23,18,47,257
१२	CE20A1260			शहरातील बीआरटीस व आयटीएमएस अंतर्गत कामे करणे		18,49,20,586	18,49,20,586
१३	CE20A1261			इंटेलिजेन्ट ट्रान्सपोर्ट सिस्टीम (आटीएमएस)		10,97,00,000	10,97,00,000
१४	CE20A1262#			शहरातील रस्ते कॉंक्रीटने विकसित करणे			
१५	CE20A1263#			शहरामध्ये बी.आर.टी. मार्ग विकसित करणे			
१६	CE20A1264#			शहरामध्ये सायकल ट्रॅक विकसित करणे			
१७	#+			सन २०१३-१४ मधील अपूर्ण कामांसाठी सन २०१४-१५ मध्ये उपलब्ध केलेली तरतूद		67,44,83,721	67,44,83,721
१८	#+			सन २०१४-१५ मधील अपूर्ण कामांसाठी सन २०१५-१६ मध्ये उपलब्ध केलेली तरतूद		83,97,18,400	83,97,18,400
				१०क. पथ सुधारणा एकूण बेरीज	1,15,38,000	17,66,84,90,278	17,68,00,28,278
				१०ख. वाहतूक नियंत्रण			
१	CE20B101#	G		शहरामधील चौकांची सुधारणा / विकासकामे करणे		8,74,93,734	8,74,93,734
२	CE20B102#			शहरातील वाहतूक सुधारण्यासाठी विविध विकास कामे करणे		6,97,16,855	6,97,16,855
४	CE20B107#	G		रस्त्यांवरील टी जंक्शनचा विकास व सुधारणा व वाहनतळ निर्माण करणे		6,12,73,708	6,12,73,708
६	CE20B213#			शहरातील वाहतूक व्यवस्था सुधारणेसाठी विविध विकास कामे करणे		54,47,13,023	54,47,13,023
९	CE20B251	G	P	पुणे शहरातील रिक्शांना सी एन जी किट बसविणेसाठी अनुदान देणे		7,85,76,941	7,85,76,941
१०	CE20B262			स्वार्गेट येथील श्री. छत्रपती शाहू बसस्थानक येथे स्लॅबचे उर्वरित कामे करणे व दर्शनीभाग सुशोभीकरण करणे.		11,25,384	11,25,384
११	CE20B263			स्व.राजीव गांधी प्राणी संग्रहालयासमोरील पी.एम.पी.एम.एल संरक्षक भिंत बांधणे		29,66,237	29,66,237
१२	CE20B270			प्र.क्र. ३४ आनंदनगर चौक पौड रोड येथे रेड पेडेस्ट्रियन करणे			
१३	CE20B271			कसबा मतदार संघात वाहतूक नियंत्रणाकरिता रेलिंग, स्पीड ब्रेकर, मार्गदर्शक फलक इ. विविध विकासकामे करणे			
१४	CE20B272			बी.ओ.टी.वर सरकते (एक्सलेट्टर) जिने योजना राबविणे			
१५	CE20B273			श्रीमंत दगडूशेट हलवाई गणपती मंदिर दर्शनासाठी भुयारी मार्गिका करणे			

खर्चाबाबतचे अंदाजपत्रक

दि. 31 मार्च 2015 पर्यंतचा खर्चाचा नक्की आकडा	2015-16 मधील खर्चाची अंदाजी रक्कम		2016-17 साठी अधिक तरतूद		2016-17 साठी एकूण तरतूद	प्रकल्पिय रक्कम
	प्रत्यक्ष उपलब्ध तरतूद	कर्जातून तरतूद	कर्जातून	महसूल निधी व इतर निधी		
2,84,00,49,260	1,18,38,61,600			14,49,00,000	14,49,00,000	
98,25,38,785	32,28,20,000			75,00,00,000	75,00,00,000	
3,71,48,95,220	1,10,72,00,000					
1,98,70,03,383	1,57,50,00,000					
41,80,31,642	56,55,00,000					
53,94,61,386	17,75,20,000					
2,46,12,901						15,00,00,000
1,62,53,384						18,00,00,000
12,82,01,891				16,20,00,000	16,20,00,000	
5,64,08,862						8,00,00,00,000
23,18,47,257				46,60,00,000	46,60,00,000	
10,49,20,586	8,00,00,000					
10,97,00,000						
				28,65,00,000	28,65,00,000	
				1,25,00,00,000	1,25,00,00,000	
				25,00,00,000	25,00,00,000	
67,44,83,721						
	83,97,18,400					
11,82,84,08,278	5,85,16,20,000			3,30,94,00,000	3,30,94,00,000	
8,74,93,734				3,90,00,000	3,90,00,000	6,00,00,000
6,97,16,855				10,00,00,000	10,00,00,000	5,50,00,000
2,52,73,708	3,60,00,000					
36,97,13,023	17,50,00,000					
6,41,76,941	1,44,00,000					
11,25,384						5,00,00,000
29,66,237						70,00,000

अनुक्रमांक	मान्यतेचा ठराव क्र. दिनांक (कोड)	प्रभाग क्रमांक	BPL	कामाचे नाव अगर वर्णन	दि. 31 मार्च 2016 अखेरपर्यंत केलेली तरतूद		
					कर्जातून	महसूल निधीतून	एकूण
१६	CE20B274			परिवहन महामंडळाच्या पुणे हद्दीतील विविध डेपो व बसस्थानके याठिकाणी मुलभूत सोयीसुविधांची कामे करणे		1,44,00,000	1,44,00,000
१७	CE20B275			१. गणपती मंदिर चौक, ओरीअन कॉम्प्लेक्स समोर, खडकी स्टेशनजवळ, २. सिद्धार्थनगर सह गृह.संस्था, औंध समोरील मुख्य रस्त्यावर (शिवाजीनगर हायस्कूल समोर) व इतर ठिकाणी ट्रॅफिक सिग्नल बसवणे		16,00,000	16,00,000
१८	CE20B276	57		प्रभाग क्र. ५७, पर्वती गांव चौक सुशोभीकरण करणे		20,00,000	20,00,000
१९	CE20B277			तळजाई मंदिर चौक विकसित करणे		1,60,00,000	1,60,00,000
२०	CE20B278			पुणे मनपा बसस्थानकाजवळ बसेस यु-टर्न / राईट टन घेण्यासाठी रॅम्प बनविणे		2,50,00,000	2,50,00,000
२१	#+			सन २०१३-१४ मधील अपूर्ण कामांसाठी सन २०१४-१५ मध्ये उपलब्ध केलेली तरतूद		13,10,91,148	13,10,91,148
२२	#+			सन २०१४-१५ मधील अपूर्ण कामांसाठी सन २०१५-१६ मध्ये उपलब्ध केलेली तरतूद		23,60,00,000	23,60,00,000
				१०ख. वाहतूक नियंत्रण विभाग एकूण बेरीज		1,27,19,57,030	1,27,19,57,030
				१०ग. विद्युत विभाग			
३	CE20C106	G		मनपा भवनातील रिवायरिंग करणे		91,35,638	91,35,638
४	CE20C108	G		शहरात विविध ठिकाणी व हद्दवाढीतील रस्त्यांवर प्रकाश व्यवस्था करणे, सोडियम व्हेपर दिवे बसविणे व विद्युत विषयक इतर कामे करणे		27,41,26,273	27,41,26,273
६	CE20C335	82		गणेश कला क्रिडा केंद्र येथे डिस्ट्रीब्युशन ट्रान्सफॉर्मर व तदनुषंगिक सर्व कामे करणे.		75,18,667	75,18,667
७	CE20C352#			शहरातील विविध ठिकाणी प्रकाश व्यवस्था करणे		3,28,93,48,561	3,28,93,48,561
८	CE20C411	G		पुणे मनपाचे सांस्कृतिक भवनात विद्युत विषयक कामे करणे		1,28,05,441	1,28,05,441
९	CE20C423	G		शहरातील रस्त्यांवरील दिव्यांकरिता जी.आय.एस. सिस्टीम व मटेरियल इन्व्हेंटॉरिंग सिस्टीम पुरविणे व बसविणे		63,05,279	63,05,279
१०	CE20C436	G		मनपा मुख्य भवन येथे वित्तीकरणाची, नुतनीकरण, सुशोभीकरण, ट्रान्सफॉर्मर व तदनुषंगिक कामे करणे	000,00,25	52,82,550	52,82,550
११	CE20C437	G		मनपाच्या विविध इमारतींमध्ये वातानुकूलित यंत्रणा पुरविणे व बसविणे		54,35,533	54,35,533
१२	CE20C465			मनपा मुख्य भवन येथे जनरेटर पुरविणे, बसविणे व तद. विद्युत विषयक कामे करणे		68,63,051	68,63,051
१३	CE20C466			पुणे मनपा मुख्य भवन व पुणे मनपाची महापालिका सहा. आयुक्त कार्यालये येथे सीसीटीव्ही बसविणे		80,50,000	80,50,000
१४	CE20C472			वैकुंठ स्मशान भूमि येथील वित् दाहिर्नीची दुरुस्ती विषयक कामे करणे व तद. विद्युत विषयक कामे करणे.(जनरेटर बसविणे, केबल्स बदलणे इ.)		70,40,051	70,40,051
१५	CE20C482			पुणे मनपाच्या विविध इमारतीसाठी पाण्याचे मोटार पंप सेट पुरविणे, बसविणे व तदनुषंगिक कामे करणे		46,90,894	46,90,894
१६	CE20C484			पुणे शहरातील विविध इमारतीसाठी लाईटिंग अरेस्टर यंत्रणा बसविणे		69,81,022	69,81,022
१७	CE20C509			मनपा भवनातील जूने वायरिंग काढून नविन वायरिंग, केबलिंग व तद. विद्युत विषयक कामे करणे.		38,68,310	38,68,310
१८	CE20C510			मनपाच्या मुख्य इमारतीमध्ये मागणी नुसार तातडीचे साहित्य पुरविणे व विविध विद्युत विषयक कामे करणे.		40,69,029	40,69,029
१९	CE20C517			पुणे मनपाच्या विविध हॉस्पिटलकरीता सोलर सिस्टीम बसविणे		16,51,001	16,51,001
२०	CE20C518			सणस स्पोर्ट ग्राउंड येथे एच.टी कन्झुमर घेणेकरीता २०० के.व्ही.ए चा ट्रान्सफॉर्मर घेणे व तदनुषंगिक कामे करणे.			
२१	CE20C531			कात्रज तलाव छत्रपती शिवाजी महाराज पुतळा येथे म्युजिकल कारंजे व लेसर शो उभारणे, उर्वरित कामे पूर्ण करणे		3,09,15,660	3,09,15,660
२२	CE20C532			पुणे मनपाच्या विविध इमारतींमध्ये लिफ्ट उभारणे		1,00,74,138	1,00,74,138
२३	CE20C533			स्ट्रीट लाईट करिता पथ दिवे जी.पी.एस.यंत्रणा उभारणे.		1,72,04,411	1,72,04,411
२४	CE20C534			खराडी येथे विद्युत दाहिनी उभारणे		1,94,03,000	1,94,03,000
२५	CE20C536			उर्जा बचतीसाठी अत्याधुनिक उपकरणे पुरविणे बसविणे		2,00,40,270	2,00,40,270
२६	CE20C537			पुणे मनपाच्या विविध इमारतीमध्ये पॉवर फॅक्टर यंत्रणा पुरविणे, आवश्यक कंट्रोल पॅनल्स व तदनुषंगिक काम करणे		21,60,000	21,60,000
२७	CE20C538			मनपा मुख्य भवन व इतर इमारतींवर आउटडोअर टाईप विशिष्ट प्रकाराची आर्किटेक्चरल विद्युत लाईटिंग करणे.		36,00,000	36,00,000

खर्चाबाबतचे अंदाजपत्रक						
दि. 31 मार्च 2015 पर्यंतचा खर्चाचा नक्की आकडा	2015-16 मधील खर्चाची अंदाजी रक्कम		2016-17 साठी अधिक तरतूद		2016-17 साठी एकूण तरतूद	प्रकल्पिय रक्कम
	प्रत्यक्ष उपलब्ध तरतूद	कर्जातून तरतूद	कर्जातून	महसूल निधी व इतर निधी		
	1,44,00,000					2,00,00,000
	16,00,000					
	20,00,000					
	1,60,00,000					
	2,50,00,000					
13,10,91,148						
	23,60,00,000					
75,15,57,030	52,04,00,000			13,90,00,000	13,90,00,000	
73,35,638	18,00,000					
26,69,26,273	72,00,000					
69,42,667	5,76,000					
2,67,62,48,561	61,31,00,000			1,00,00,000	1,00,00,000	
1,17,97,441	10,08,000					
63,05,279						
27,62,550	25,20,000					
44,27,533	10,08,000					
18,95,051	49,68,000					
8,50,000	72,00,000					
57,44,051	12,96,000					
36,82,894	10,08,000					
69,81,022						
38,68,310						
27,73,029	12,96,000					
16,51,001						
3,09,15,660						
71,94,138	28,80,000					
64,04,411	1,08,00,000					
86,03,000	1,08,00,000					
1,28,40,270	72,00,000					
	21,60,000					
	36,00,000					

अनुक्रमांक	मान्यतेचा ठराव क्र. दिनांक (कोड)	प्रभाग क्रमांक	BPL	कामाचे नाव अगर वर्णन	दि. 31 मार्च 2016 अखेरपर्यंत केलेली तरतूद		
					कर्जातून	महसूल निधीतून	एकूण
२८	CE20C539			सावरकर भवन येथील जून्या लिफ्ट काढून नविन अँटोडोअर लिफ्ट पुरविणे, बसविणे		43,20,000	43,20,000
२९	CE20C540			बालगंधर्व रंगमंदिर स्टेजसाठी अत्याधुनिक प्रकारची स्टेज लाईटिंग यंत्रणा बसविणे व तदनुषंगिक कामे करणे.		1,08,00,000	1,08,00,000
३०	CE20C541			हडपसर शुटिंग रेंज येथे प्रकाश व्यवस्था करणे.		14,40,000	14,40,000
३१	CE20C542			सोमेश्वरवाडी ग्रामसंस्कृती उान व नदी शुशोभिकरन उर्वरित विद्युत कामे करणे.		14,40,000	14,40,000
३२	CE20C543			वसंतराव बागुल उान येथील संगीत कारंज्यासाठी फिल्डेशन युनिट बसविणे		14,40,000	14,40,000
३३	CE20C544			पाषाण महिला केंद्र येथे नविन लिफ्ट उभारणे		10,80,000	10,80,000
३४	CE20C545	60		प्रभाग क्र. ६०, स.नं.११६/१७, परिसरात विद्युत व्यवस्था करणे		10,80,000	10,80,000
३५	CE20C546	60		प्रभाग क्र. ६०, अब्दुल रहेमान चौक, काशिवाडी परिसरात वित्त पोल उभारणे व एल.ई.डी फिटींग बसविणे.		10,80,000	10,80,000
३६	CE20C547	34		प्रभाग क्र. ३४, सीटी प्राईड रस्ता येथे अत्याधुनिक प्रकाश व्यवस्था करणे		21,60,000	21,60,000
३७	CE20C548			वसंतराव बागुल उद्यान येथे आधुनिक तंत्रज्ञानाचा वापर करून संगीत कारंजे मध्ये सुधारणा करणे.		14,40,000	14,40,000
३८	CE20C549	18		प्रभाग क्र. १८ व वडगाव शेरी परिसरामध्ये विविध ठिकाणी एलईडी दिवे बसविणे		40,00,000	40,00,000
४०	CE20C551#			शहरामधील विविध भवनांमध्ये विद्युतविषयक कामे करणे			
				१०ग. विद्युत विभाग एकूण बेरीज		3,78,68,48,779	3,78,68,48,779
				१०घ. पूल व नदी सुधारणा (विकास योजना)			
१	CE20D161	G		नदीकाठावरील समाधी स्थळे, स्मारके, विविध घाटांची दुरुस्ती कामे करणे व नवीन घाट बांधणे, रेलिंग दुरुस्ती कामे करणे		1,49,42,113	1,49,42,113
२	CE20D169			चॅनलायझेशन कामांची दुरुस्ती करणे		72,90,749	72,90,749
३	CE20D170#			शहरात विविध ठिकाणी पूल बांधणे, उड्डाणपूल बांधणे, भुयारी मार्ग करणे		29,26,40,608	29,26,40,608
४	CE20D173			बंडगार्डन येथील बराजला लोखंडी गेट बसविणे		15,10,28,234	15,10,28,234
५	CE20D188			ताडीवाला रोड येथील नदीकाठास रिटेनिंग वॉल बांधणे		1,09,63,290	1,09,63,290
६	CE20D200			वॉर्ड क्र. ३८ बंडगार्डन ते सिटी पॉईंट संरक्षक भिंत बांधणे		29,20,000	29,20,000
७	CE20D201			ताडीवाला रोड ते कोरेगाव पार्क बंडगार्डन पर्यंत भिंत बांधणे		58,59,916	58,59,916
८	CE20D203			सेंट फिलीप्स स्कूल बंडगार्डन मागे नदीला रिटेनिंग वॉल बांधणे		66,18,190	66,18,190
९	CE20D206			कात्रज व पाषाण तलावात विविध प्रकारची सुधारणा करणे		1,39,23,645	1,39,23,645
१०	CE20D211			बालेवाडी येथील घाट रुंद करणे व उर्वरित कामे करणे		36,00,000	36,00,000
११	CE20D212	76		प्र.क्र.७६,कात्रज गंधर्व मंगल कार्यालय व कात्रज बायपास चौक या ठिकाणी उड्डाणपूल बांधणे व ग्रेडसेपरेटर करणे		36,00,000	36,00,000
१२	CE20D213			अमृतेश्वर घाट ते लकडी पूल विविध सुधारणा, विकासकामे करणे			
१३	CE20D214			नदीसुधारणा प्रकल्प राबविणे		3,50,00,000	3,50,00,000
१४	CE20D215			पुणे शहरातील नदीवरील व रस्त्यांवरील विविध पुलांची दुरुस्तीविषयक कामे करणे		7,20,00,000	7,20,00,000
१५	CE20D216			मॉडेल कॉलनी कॅनॉलवरील पुलाचे रुंदीकरण करणे		24,00,000	24,00,000
१६	CE20D217	53		प्रभाग क्र.५३ पु.ल.देशपांडे उद्यान, सिंहगड रोड ते नवशा मारुती जेष्ठ नागरिकांना रस्ता ओलांडण्याकरीता पादचारी पूल/भुयारी मार्ग विकसित करणे		60,00,000	60,00,000
१७	CE20D218	12		प्रभाग क्र. १२ मध्ये महाले मार्केट येथे पुल बांधणे		48,00,000	48,00,000
१८	CE20D219#			शहरातील नदी सुधारणाकामे करणे, तदनुषंगिक कामे करणे			
				१०घ. पूल व नदी सुधारणा (विकास योजना) एकूण बेरीज		63,35,86,745	63,35,86,745
				१०च. स्ट्रॉम वॉटर ड्रेन प्रकल्प			
१	CE20E101#			पुणे शहरातील पावसाळी पाण्याच्या व्यवस्थापनासाठी नाला सुधारणा कामे, कल्चर्टस व पावसाळी लाईन टाकणे		70,97,57,216	70,97,57,216
				१०च. स्ट्रॉम वॉटर ड्रेन प्रकल्प एकूण बेरीज		70,97,57,216	70,97,57,216

खर्चाबाबतचे अंदाजपत्रक						
दि. 31 मार्च 2015 पर्यंतचा खर्चाचा नक्की आकडा	2015-16 मधील खर्चाची अंदाजी रक्कम		2016-17 साठी अधिक तरतूद		2016-17 साठी एकूण तरतूद	प्रकल्पिय रक्कम (रुपये)
	प्रत्यक्ष उपलब्ध तरतूद	कर्जातून तरतूद	कर्जातून	महसूल निधी व इतर निधी		
	43,20,000					
	1,08,00,000					
	14,40,000					
	14,40,000					
	14,40,000					
	10,80,000					
	10,80,000					
	10,80,000					
	21,60,000					
	14,40,000					
	40,00,000					
				4,80,00,000	4,80,00,000	
3,07,61,48,779	71,07,00,000			5,80,00,000	5,80,00,000	
82,42,113	67,00,000					1,00,00,000
90,749	72,00,000					
6,06,40,608	23,20,00,000			37,65,00,000	37,65,00,000	
14,43,28,234	67,00,000					15,00,00,000
73,63,290	36,00,000					
29,20,000						
58,59,916						
66,18,190						
1,03,23,645	36,00,000					
	36,00,000					
	36,00,000					7,00,00,000
	3,50,00,000					
	7,20,00,000					10,00,00,000
	24,00,000					
	60,00,000					
	48,00,000					
				6,00,00,000	6,00,00,000	
24,63,86,745	38,72,00,000			43,65,00,000	43,65,00,000	
63,68,77,216	7,28,80,000			1,22,00,00,000	1,22,00,00,000	20,00,00,00,000
63,68,77,216	7,28,80,000			1,22,00,00,000	1,22,00,00,000	

अनुक्रमांक	मान्यतेचा ठराव क्र. दिनांक (कोड)	प्रभाग क्रमांक	BPL	कामाचे नाव अगर वर्णन	दि. 31 मार्च 2016 अखेरपर्यंत केलेली तरतूद		
					कर्जातून	महसूल निधीतून	एकूण
१	CE22A109	G		१२. भवने, भूमी व मनपा वसाहती यांची व्यवस्था भवन रचना खात्याकडील मागील बिलासाठी तरतूद		4,94,15,162	4,94,15,162
३	CE22A133	G		भवन रचना खात्याकडील निरनिराळ्या कामांसाठी नेमलेल्या आर्किटेक्ट व अॅडव्हायजर यांच्या सल्ला फी साठी		2,06,44,945	2,06,44,945
४	CE22A362	G		भवन खात्याकडील कामांसाठी भूमीपूजन व उद्घाटन समारंभाकरिता व इतर समारंभाकरिता मांडव, फर्निचर व पाटी व्यवस्था करणे		1,29,79,961	1,29,79,961
५	CE22A370#			शहरात विविध ठिकाणी व्यायाम शाळा बांधणे		24,32,93,768	24,32,93,768
६	CE22A386	24		घोले रोड येथे आर्ट गॅलरी तयार करणे		9,52,17,825	9,52,17,825
८	CE22A458#			शहरामध्ये समाजमंदिर, ग्रंथालय, वाचनालय, अभ्यासिका, एमपीएस/ युपीएससी केंद्रे उभारणे		43,40,59,405	43,40,59,405
११	CE22A548#			भवन विभागांतर्गत विविध विकासाची कामे करणे		88,63,56,917	88,63,56,917
१२	CE22A573	G		मनपाच्या ताब्यात आलेल्या व असलेल्या जमिनीवर कंपाउंड करणे		1,86,00,730	1,86,00,730
१३	CE22A590	70		प्र.क्र.७१ मधिल स नं.६८२/६८३ पार्ट बिबवेवाडी - क्षेत्रीय कार्यालय इमारत बांधकाम करणे.		2,37,54,499	2,37,54,499
१४	CE22A605	२६व		कोथरुड येथे शिवसृष्टी उभारणे		10,08,90,000	10,08,90,000
१६	CE22A630	4		प्रतापराव हुले कॉम्प्लेक्स येथे विविध विकासाची कामे करणे		61,86,681	61,86,681
१७	CE22A631	75		धनकवडी क्षेत्रीय कार्यालयाकरिता कात्रज रॅम्प जागेवर क्षेत्रीय कार्यालयाची इमारत बांधणे		2,41,28,332	2,41,28,332
१८	CE22A642	68		वॉर्ड क्र. १२६ येथे बहुउद्देशीय केंद्र बांधणे		2,02,25,361	2,02,25,361
१९	CE22A644	68		वॉ. क्र. ११५ भारतमाता अभ्यासिकेमागील जागेत जलतरण तलावाचे उर्वरित काम करणे		1,02,31,090	1,02,31,090
२०	CE22A646#			शहरात विविध ठिकाणी सिमाभित बांधणे		31,69,70,502	31,69,70,502
२१	CE22A647	G		पुणे शहरात कामगार कल्याण भवन उभारणे		72,00,000	72,00,000
२२	CE22A652			शनिवारवाडा व लालमहल येथे विविध विकासाची व दुरुस्तीची कामे करणे		67,23,362	67,23,362
२३	CE22A653	24		मनपा प्रेस घोलेरोड येथे छताची दुरुस्ती व विविध विकासाची कामे करणे		1,06,52,373	1,06,52,373
२४	CE22A655	9	L	स.क्र. १३७/१, पाषाण येथे महिला भवन बांधणे		1,28,39,971	1,28,39,971
२५	CE22A657	24		सावरकर भवन इमारतीमध्ये टॉयलेट दुरुस्त करणे व इमारत दर्जा वाढ करणे.		1,33,66,674	1,33,66,674
२६	CE22A660			मनपाच्या मालकीच्या विविध इमारतींचे स्ट्रक्चरल ऑडिटचे काम करणे		38,52,240	38,52,240
२७	CE22A666	38		वॉ.क्र.७३ (टिळक आयुर्वेद महाविद्यालय) दारुवाला पूल या ठिकाणी महिला बचतगटासाठी उद्योग केंद्र बांधणे.		50,46,917	50,46,917
२८	CE22A667			जनरल अरूणकुमार वै स्टेडियम भवानी पेठ क्षेत्रीय कार्यालय येथे विविध सुशोभिकरणाची कामे करणे.		30,74,197	30,74,197
२९	CE22A668	9		प्र.क्र.९ मध्ये खुला रंगमंचाची उभारणी करणे		1,18,00,000	1,18,00,000
३०	CE22A669	24	L	शिवाजीनगर घरांक ७२१ येथे सुधारणा विषयक कामे करणे		36,39,518	36,39,518
३१	CE22A670			मौलाना अबुल कलाम आझाद येथे हज हाऊस बांधणे			
३२	CE22A671			स.नं. १६/२ हिंगणे खुर्द सिंहगड रोड याठिकाणी महिलांकरिता व्यवसाय प्रशिक्षण केंद्र उभारणे			
३३	CE22A672	70		स.नं. १९ धनकवडी शंकर महाराज मठामागे महिलांकरिता आधार केंद्र उभारणे		36,00,000	36,00,000
३४	CE22A673			स.नं.१४ धनकवडी याठिकाणी ज्येष्ठ नागरिकांसाठी विरंगुळा केंद्र उभारणे			
३५	CE22A674			स.नं. १/३/१/५ हिंगणेखुर्द सिंहगड रोड याठिकाणी व्यवसाय प्रशिक्षण केंद्र उभारणे			
३६	CE22A675			स.नं.३४ हिंगणेखुर्द याठिकाणी समाज मंदिर बांधणे			
३७	CE22A676			म. फुले संग्रहालय येथे नवीन इमारत बांधकाम करणे व विविध विकासकामे करणे			
३८	CE22A677			न.वि. गाडगीळ शाळा अभ्यासिका वरचा मजला बांधणे			
३९	CE22A678			प्र.क्र.६३अ येथील क्रीडांगणाला आरसीसीमध्ये मुख्य द्वार करून कमान करणे		14,60,001	14,60,001
४०	CE22A679			प्र.क्र.१२ब, येथे महिला बचत गट व ध्यानधारणेसाठी हॉल बांधणे			
४१	CE22A680	21		हज हाऊस बांधणे		58,00,000	58,00,000
४२	CE22A681			वारकरी भवन बांधणे			
४३	CE22A682			सिंहगड रोड क्षेत्रीय कार्यालय नविन इमारत बांधणे		54,00,000	54,00,000
४४	CE22A683			भिडेवाडा येथे मुलींची १ ली शाळा स्मारक उभारणे		36,00,000	36,00,000
४५	CE22A684			श्री छत्रपती शिवाजी औद्योगिक प्रशिक्षण संस्थेमध्ये नवीन इमारत बांधणे, इंडस्ट्रीयल बरोबर संयुक्त प्रकल्प राबविणे (औंध आय.टी.च्या धर्तीवर)			
४६	CE22A685			सिंहगड किल्ल्यावर नरवीर तानाजी मालुसरे समाधी स्थळ येथे स्वराज्यनिष्ठा शिल्प व परिसर विकसीत करणे.		72,00,000	72,00,000

खर्चाबाबतचे अंदाजपत्रक						
दि. 31 मार्च 2015 पर्यंतचा खर्चाचा नक्की आकडा	2015-16 मधील खर्चाची अंदाजी रक्कम		2016-17 साठी अधिक तरतूद		2016-17 साठी एकूण तरतूद	प्रकल्पिय रक्कम
	प्रत्यक्ष उपलब्ध तरतूद	कर्जातून तरतूद	कर्जातून	महसूल निधी व इतर निधी		
4,40,15,162	54,00,000			75,00,000	75,00,000	
1,70,44,945	36,00,000			21,00,000	21,00,000	
93,79,961	36,00,000			47,00,000	47,00,000	
19,22,93,768	5,10,00,000			45,00,000	45,00,000	
9,16,17,825	36,00,000					6,60,00,000
30,05,59,405	13,35,00,000			41,00,000	41,00,000	
44,58,56,917	44,05,00,000			7,05,00,000	7,05,00,000	
1,50,00,730	36,00,000					
1,65,54,499	72,00,000					
8,90,000	10,00,00,000					
41,86,681	20,00,000					
1,69,28,332	72,00,000					2,50,00,000
1,30,25,361	72,00,000					
87,91,090	14,40,000					
12,84,70,502	18,85,00,000			52,00,000	52,00,000	
	72,00,000					
31,23,362	36,00,000					
70,52,373	36,00,000					
68,39,971	60,00,000					
25,66,674	1,08,00,000					
2,52,240	36,00,000					
32,46,917	18,00,000					
30,74,197						
32,00,000	86,00,000					
16,39,518	20,00,000					
	36,00,000					
14,60,001						
	58,00,000					
	54,00,000					
	36,00,000					
	72,00,000					

अनुक्रमांक	मान्यतेचा ठराव क्र. दिनांक (कोड)	प्रभाग क्रमांक	BPL	कामाचे नाव अगर वर्णन	दि. 31 मार्च 2016 अखेरपर्यंत केलेली तरतूद		
					कर्जातून	महसूल निधीतून	एकूण
४७	CE22A686			पुणे महानगरपालिकेचे उर्वरित वसाहतींचा पुनर्विकास करणे		36,00,000	36,00,000
४८	CE22A687			पुणे सिटी बिझनेस अँड इनोव्हेशन सेंटर व सायन्स अँड टेक्नॉलॉजी पार्क यांच्या संयुक्त विमाने प्रकल्प उभारणे			
४९	CE22A688			घोले रोड वरील क्षेत्रिय कार्यालयाची इमारत उभारणे		12,19,94,837	12,19,94,837
५०	CE22A689			पुणे मनपाच्या कर्मचाऱ्यांकरीता निवासी इमारत बांधणे		1,44,00,000	1,44,00,000
५१	CE22A690			पुणे मनपाच्या विविध खात्याकडील रेकॉर्ड जतन करण्यासाठी प्रशासकीय इमारत बांधणे		20,00,000	20,00,000
५२	CE22A691			भवन रचना विभागाकडील प्रकल्पाकरीता जमिनीचे जिऑलॉजिकल सर्व्हे करणे व त्याबाबतचा तांत्रिक रिपोर्ट घेणे		36,00,000	36,00,000
५३	CE22A692			पुणे ब्रँडिंग अनुषंगाने विविध कामे करणे		36,00,000	36,00,000
५४	CE22A693			विविध हेरिटेज वॉक/टुर उपक्रम चालविणे व डॉक्युमेंटेशन चालविणे व डॉक्युमेंटेशनची कामे करणे		36,00,000	36,00,000
५५	CE22A694			पथारी व्यावसायिकांसाठी शहरात विविध ठिकाणी ओटा मार्केट बांधणे		2,16,00,000	2,16,00,000
५६	CE22A695			पुणे शहरातील मध्य वस्तीतील नदीकाठच्या म्हात्रे ब्रीज, दत्तवाडी ते पुना हॉस्पिटल पर्यंतच्या परिसरात पर्यटनस्थळ विकसित करणे व सोयी-सुविधा उपलब्ध करणे व विविध विकास कामे करणे		24,00,000	24,00,000
५७	CE22A696			पुणे मनपा शाळा क्र. ९० गोखलेनगर येथील शाळेच्या आवारातील व्यायामशाळेमध्ये विविध विकास कामे करणे		16,00,000	16,00,000
५८	CE22A697			गणेशखिंड रस्त्यावरील राजीव गांधी पुलाकडे जाणाऱ्या रस्त्यामध्ये असलेल्या पोलिस विभागाची जागा व मंदिराची जागा ताब्यात घेवून रस्ता विकसन करणे		20,00,000	20,00,000
५९	CE22A698	71		प्रभाग क्र. ७१ बिबवेवाडी मनपा वसाहत येथे विविध विकासाची कामे करणे		20,00,000	20,00,000
६०	CE22A699	18		प्रभाग क्र. १८ व वडगाव शेरी परिसरामध्ये विविध ठिकाणी बेंचेस बसविणे		12,00,000	12,00,000
६१	CE22A700			मनपाचे विविध खात्यांमधील रेकॉर्ड जतन करण्यासाठी कॉम्पॅक्टर व फायरप्रूफ कपाट बसविणे		24,00,000	24,00,000
६२	CE22A701	23		प्र. क्र. २३ मधील २१७ व २२६ मंगळवार पेठ येथे समाजमंदिर बांधणे व अनुषंगिक कामे करणे		16,00,000	16,00,000
६३	CE22A702	12		प्रभाग क्र. १२ मध्ये ध्यान धारणा हॉल बांधणे		40,00,000	40,00,000
६४	CE22A703	67		प्रभाग क्र. ६७ मधील बागुल उन, कावरे उद्यान, तावरे कॉलनी येथील नाला गार्डनमध्ये अत्याधुनिक ओपन, एअर जीम सामान बसविणे		40,00,000	40,00,000
६५	CE22A704#			शहरामध्ये विरंगुळा केंद्रे, ध्यानकेंद्रे महिला बचत गट हॉल / आधारकेंद्रे उभारणे			
६६	CE22A705#			हेरीटेज अंतर्गत विविध कामे करणे			
६७	#+			सन २०१३-१४ मधील अपूर्ण कामांसाठी सन २०१४-१५ मध्ये उपलब्ध केलेली तरतूद		7,80,91,960	7,80,91,960
६८	#+			सन २०१४-१५ मधील अपूर्ण कामांसाठी सन २०१५-१६ मध्ये उपलब्ध केलेली तरतूद		11,49,20,000	11,49,20,000
				१२. भवने, भूमी व मनपा वसाहती यांची व्यवस्था एकूण बेरीज		2,75,68,17,228	2,75,68,17,228
				१४. अग्निशामक पथक			
१	CE24A130			पुणे महानगरपालिका मुख्य इमारतीच्या अग्निशामक यंत्रणेचे काम करणे		1,60,14,537	1,60,14,537
२	CE24A133	62		प्रभाग क्र. ६२ मध्ये कोंढवा बु. सर्व्हे नं. १५ मधील अर्धवट असलेले अग्निशामक केंद्र बांधणे.		49,75,801	49,75,801
३	CE24A134			उपआयुक्त कार्यालय क्र. १, २, ३ व ४ चे कार्यक्षेत्रामध्ये येणाऱ्या म.न.पा.मालकीच्या इमारतींसाठी अग्निशामक विभागाकरीता झोनल ऑफिस उभारणे/अग्निशामक यंत्रणेची कामे करणे		63,22,095	63,22,095
४	CE24A137	१५अ		प्रभाग क्र.१५ अ मध्ये येरवडा अग्निशामक केंद्र येथे अधिकारी व कर्मचारी करिता रेस्ट रूम बांधणे.		15,00,000	15,00,000
५	CE24A138	३६अ		प्र. क्र.३६ अ, मधील अग्निशामक केंद्र येथे पहिल्या मजल्याचे बांधकाम करणे		15,00,000	15,00,000
६	CE24A139	५६अ		प्र.क्र.५६ अ मध्ये जनता चौक येथे अग्निशामक केंद्राची व्यवस्था करणे		20,00,000	20,00,000
७	CE24A140			अग्निशामन दलाच्या जवानांच्या तंदुरुस्तीकरिता शहरातील सर्व अग्निशामन उपकेंद्रामध्ये व्यायामाचे साहित्य उपलब्ध करून देणे.		10,00,000	10,00,000
८	CE24A141#			शहरात अग्निशामक केंद्रे बांधणे व विविध विकास कामे करणे			
				१४. अग्निशामक पथक एकूण बेरीज		3,33,12,433	3,33,12,433

खर्चाबाबतचे अंदाजपत्रक						
दि. 31 मार्च 2015 पर्यंतचा खर्चाचा नक्की आकडा	2015-16 मधील खर्चाची अंदाजी रक्कम		2016-17 साठी अधिक तरतूद		2016-17 साठी एकूण तरतूद	प्रकल्पिय रक्कम
	प्रत्यक्ष उपलब्ध तरतूद	कर्जातून तरतूद	कर्जातून	महसूल निधी व इतर निधी		
	36,00,000					
10,39,94,837	1,80,00,000					
	1,44,00,000					
	20,00,000					
	36,00,000					
	36,00,000					
	36,00,000					
	2,16,00,000					
	24,00,000					
	16,00,000					
	20,00,000					
	20,00,000					
	12,00,000					
	24,00,000					
	16,00,000					
	40,00,000					
	40,00,000					
				4,57,00,000	4,57,00,000	
				4,10,00,000	4,10,00,000	
7,80,91,960						
	11,49,20,000					
1,51,91,57,228	1,23,76,60,000			18,53,00,000	18,53,00,000	
1,24,14,537	36,00,000					
38,95,801	10,80,000					
9,22,095	54,00,000					
	15,00,000					
	15,00,000					
	20,00,000					
	10,00,000					
				1,80,00,000	1,80,00,000	
1,72,32,433	1,60,80,000			1,80,00,000	1,80,00,000	

अनुक्रमांक	मान्यतेचा ठराव क्र. दिनांक (कोड)	प्रभाग क्रमांक	NPL	कामाचे नाव अगर वर्णन	दि. 31 मार्च 2016 अखेरपर्यंत केलेली तरतूद		
					कर्जातून	महसूल निधीतून	एकूण
				१६. उद्याने, प्राणिसंग्रहालये			
१	CE26A114			कात्रज येथे नवीन अद्यावत प्राणिसंग्रहालय विकसित करणे		20,74,07,538	20,74,07,538
२	CE26A178	G		पुणे शहरात निरनिराळ्या ठिकाणी जॉर्गिंग ट्रॅक दुरुस्ती करणे		3,14,84,264	3,14,84,264
३	CE26A223			शहर सुशोभिकरण योजना		3,34,69,128	3,34,69,128
४	CE26A228	G	P	नव्याने समाविष्ट झालेल्या गावांत उद्याने विकसित करणे		2,99,73,481	2,99,73,481
५	CE26A336#			शहरातील विविध उद्यानांमध्ये विकास कामे करणे		1,29,07,84,838	1,29,07,84,838
६	CE26A351			शहर सुशोभिकरण योजना हरित पुणे, सार्वजनिक व पर्यटन स्थळांचा विकास, बायोडायव्हर्सिटी पार्क, रस्त्यांचे सौंदर्यीकरण इ.		7,64,48,109	7,64,48,109
७	CE26A375			व्हिलेज पार्क		3,01,90,318	3,01,90,318
८	CE26A377	46		वॉ.क्र. ४६ मधील शाहू उनाचे नुतनीकरण करणे व नविन लॅण्डस्केपिंग करणे		1,60,16,884	1,60,16,884
९	CE26A380	7		वॉर्ड क्र. ७ लोहगाव विमाननगर स.नं. १९९, २०४ ते २०६ (पार्ट) २०८ (पार्ट) येथील जागेत बांधण्यात आलेल्या स्केटींग रिंगची उर्वरित कामे पूर्ण करणे व वॉचमन क्वार्टर बांधणे		2,81,12,579	2,81,12,579
१०	CE26A381			हडपसर स.नं. १६४ येथील नियोजित ज्येष्ठ समाजवादी नेते ग. प्र. प्रधान उद्यान विकसित करणे		1,41,46,163	1,41,46,163
११	CE26A388			उद्यान विभागासाठी प्रशासकीय इमारत बांधणे		2,65,33,019	2,65,33,019
१२	CE26A389			येरवडा पाम पार्क		4,53,22,317	4,53,22,317
१३	CE26A392	3		प्रभाग क्र. ३ लोहगाव विमान नगर स्केटींग रिकसाठी क्लब हाऊस व नाल्यावरील अंतर्गत पुलाचे काम करणे		21,60,000	21,60,000
१४	CE26A393			प्रभाग क्र. ४ लुंबिनी गार्डन विकसित करणे		16,24,866	16,24,866
१५	CE26A394	76		प्रभाग क्र.७६ मधील वारदेकर उद्यान सुशोभिकरण करणे		36,00,000	36,00,000
१६	CE26A395			वडगाव बु.येथील दोन्ही कॅनॉलमध्ये उान विकसित करणेकरिता विविध विकासाची कामे करणे		1,10,90,557	1,10,90,557
१७	CE26A396			स.नं.७० घोरपडी येथील प्ले ग्राऊंड विकसनाची कामे करणे		94,84,819	94,84,819
१८	CE26A397			स.नं.२८ वानवडी येथे उद्यान विकसनाची कामे करणे		1,29,22,253	1,29,22,253
१९	CE26A398			स.नं.२५६ (पार्ट) हडपसर येथे शुटींग रेंजची प्रशासकीय इमारत व लॅण्डस्केपिंगची कामे करणे		69,58,444	69,58,444
२०	CE26A399			पु.ल. देशपांडे उद्यान येथील मास्टर प्लॅन कलाग्राम व उर्वरित विविध विकासाची कामे करणे		1,80,74,150	1,80,74,150
२१	CE26A400			पु.ल. देशपांडे उद्यान येथे मत्सालय तयार करणे.		1,40,00,000	1,40,00,000
२२	CE26A401	12		प्रभाग क्र. १२ मध्ये लकाकी तळ्यातील शास्त्रीय पद्धतीने गाळ काढणे		5,28,68,061	5,28,68,061
२३	CE26A402	68		तळजाई मंदिर येथे मत्स्यालय करणे		3,00,00,000	3,00,00,000
२४	CE26A403	68		तळजाई मंदिर येथे म्युझिक कारंजे करणे		3,00,00,000	3,00,00,000
२५	#+			सन २०१३-१४ मधील अपूर्ण कामांसाठी सन २०१४-१५ मध्ये उपलब्ध केलेली तरतूद		6,65,56,841	6,65,56,841
२६	#+			सन २०१४-१५ मधील अपूर्ण कामांसाठी सन २०१५-१६ मध्ये उपलब्ध केलेली तरतूद		15,18,08,000	15,18,08,000
				१६. उद्याने, प्राणिसंग्रहालये वगैरे एकूण बेरीज		2,24,10,36,629	2,24,10,36,629

खर्चाबाबतचे अंदाजपत्रक						
दि. 31 मार्च 2015 पर्यंतचा खर्चाचा नक्की आकडा	2015-16 मधील खर्चाची अंदाजी रक्कम		2016-17 साठी अधिक तरतूद		2016-17 साठी एकूण तरतूद	प्रकल्पिय रक्कम
	प्रत्यक्ष उपलब्ध तरतूद	कर्जातून तरतूद	कर्जातून	महसूल निधी व इतर निधी		
15,24,07,538	5,50,00,000					7,00,00,000
2,74,84,264	40,00,000					
2,14,69,128	1,20,00,000					
2,59,73,481	40,00,000					
92,01,92,838	37,05,92,000			22,45,00,000	22,45,00,000	
6,84,48,109	80,00,000					
1,93,90,318	1,08,00,000					
1,60,16,884						50,00,000
2,45,12,579	36,00,000					2,00,00,000
69,46,163	72,00,000					
1,65,33,019	1,00,00,000					4,80,00,000
3,63,22,317	90,00,000					4,00,00,000
	21,60,000					
16,24,866						
	36,00,000					
38,90,557	72,00,000					
22,84,819	72,00,000					
57,22,253	72,00,000					
29,98,444	39,60,000					
47,94,150	1,32,80,000					
	1,40,00,000					
4,68,68,061	60,00,000					
	3,00,00,000					
	3,00,00,000					
6,65,56,841						
	15,18,08,000					
1,47,04,36,629	77,06,00,000			22,45,00,000	22,45,00,000	

अनुक्रमांक	मान्यतेचा ठराव क्र. दिनांक (कोड)	प्रभाग क्रमांक	BPL	कामाचे नाव अगर वर्णन	दि. 31 मार्च 2016 अखेरपर्यंत केलेली तरतूद		
					कर्जातून	महसूल निधीतून	एकूण
				१७. खेळ, क्रीडांगणे			
१	CE27A210#			शहरामध्ये क्रीडांगणे / मैदाने विकसित करणे		70,58,11,995	70,58,11,995
२	CE27A232			सणस स्पोर्ट्स ग्राउंड येथे हॉस्टेल इमारत बांधणे		1,34,79,824	1,34,79,824
३	CE27A236	20		हडपसर स.नं.१६४ येथील नियोजित कै.खा.विठ्ठलराव तुपे क्रीडासंकुल विकसित करणे		1,83,06,015	1,83,06,015
४	CE27A237	67		सहकारनगर येथे तारांगण बांधणे		54,94,382	54,94,382
५	CE27A238	68		प्र.क्र. ६८ तळजाई, स्वामी रामदेव क्रीडा संकुल येथे विविध विकासाची कामे करणे		37,21,042	37,21,042
६	CE27A239	68		प्र.क्र. ६८, शिवाजीराव दुमे क्रीडा संकुलमधील बॅडमिंटन हॉलमध्ये विविध विकासाची कामे करणे		22,64,197	22,64,197
७	CE27A240#			शहरामध्ये पोहण्याचे तलाव बांधणे			
८	CE27A241#			शहरामध्ये क्रीडासंकुल, स्टेडीयम उभारणे व विविध विकास कामे करणे			
९	#+			सन २०१३-१४ मधील अपूर्ण कामांसाठी सन २०१४-१५ मध्ये उपलब्ध केलेली तरतूद		8,41,43,979	8,41,43,979
१०	#+			सन २०१४-१५ मधील अपूर्ण कामांसाठी सन २०१५-१६ मध्ये उपलब्ध केलेली तरतूद		9,00,00,000	9,00,00,000
				१७. खेळ व क्रीडांगणे एकूण बेरीज		92,32,21,434	92,32,21,434
				१८. सांस्कृतिक केंद्र			
१	CE28A160#			शहरामध्ये सांस्कृतिक भवन, नाट्यगृह उभारणे व विविध विकास कामे करणे		9,44,22,687	9,44,22,687
२	CE28A190	27		औंध येथे सांस्कृतिक भवन व कमर्शियल कॉम्प्लेक्स बांधणे		16,75,62,809	16,75,62,809
३	CE28A193	82		गणेश कलाक्रीडा केंद्र येथे विविध सुधारणा कामे करणे		1,10,02,775	1,10,02,775
४	CE28A202	59		सावित्रीबाई फुले स्मारक बांधणे		8,16,34,213	8,16,34,213
५	CE28A203	71		लोकशाहीर आण्णाभाऊ साठे स्मारक उभारणे, बिबेवाडी		23,14,43,544	23,14,43,544
६	CE28A206	139		सिंहगड रोड येथे वीर बाजी पासलकर स्मारक करणे		1,15,18,023	1,15,18,023
७	CE28A211	43		राजश्री शाहू महाराज संकुल बांधणे, हडपसर		20,28,14,101	20,28,14,101
८	CE28A213	59		सावित्रीबाई फुले स्मारक व फुले वाड्यामधील परिसराचा विकास करणे		91,98,416	91,98,416
९	CE28A219	34		यशवंतराव चव्हाण नाट्यगृह कोथरूड येथे विविध दुरुस्ती विषयक व विकासाची कामे करणे		1,31,78,221	1,31,78,221
१०	CE28A220			येरवडा स.नं. ४, लोकशाहीर आण्णाभाऊ साठे सांस्कृतिक हॉलचे उर्वरित काम करणे		8,07,52,546	8,07,52,546
११	CE28A221	57		व्यंगचित्रकार कै. बाळासाहेब ठाकरे कलादालनचे उर्वरित काम करणे व तदनुषंगिक कामे करणे.		3,00,37,200	3,00,37,200
१२	CE28A222			शनिवारवाडा येथील लाईट अँड शो चे नुतनीकरण करणे		1,44,00,000	1,44,00,000
१३	CE28A223			गणेश कला क्रीडा मंदिर येथील आसन व्यवस्था बदलणे आवश्यक कामे करणे		1,20,00,000	1,20,00,000
१४	CE28A224			सिंहगड किल्ला स्वराज्य निष्ठ शिल्प तयार करणे		1,50,00,000	1,50,00,000
१५	CE28A225#			शहरामध्ये कलादालन उभारणे			
१६	CE28A226#			शहरामध्ये स्मारके उभारणे			
१८	#+			सन २०१३-१४ मधील अपूर्ण कामांसाठी सन २०१४-१५ मध्ये उपलब्ध केलेली तरतूद			
१९	#+			सन २०१४-१५ मधील अपूर्ण कामांसाठी सन २०१५-१६ मध्ये उपलब्ध केलेली तरतूद		3,02,40,000	3,02,40,000
				१८. सांस्कृतिक केंद्र एकूण बेरीज		1,00,52,04,535	1,00,52,04,535

खर्चाबाबतचे अंदाजपत्रक						
दि. 31 मार्च 2015 पर्यंतचा खर्चाचा नक्की आकडा	2015-16 मधील खर्चाची अंदाजी रक्कम		2016-17 साठी अधिक तरतूद		2016-17 साठी एकूण तरतूद	प्रकल्पिय रक्कम
	प्रत्यक्ष उपलब्ध तरतूद	कर्जातून तरतूद	कर्जातून	महसूल निधी व इतर निधी		
57,93,11,995	12,65,00,000			15,00,000	15,00,000	
1,34,79,824						
1,47,06,015	36,00,000					
94,382	54,00,000					
19,21,042	18,00,000					
4,64,197	18,00,000					
				30,00,000	30,00,000	
				7,19,00,000	7,19,00,000	
8,41,43,979						
	9,00,00,000					
69,41,21,434	22,91,00,000			7,64,00,000	7,64,00,000	
3,74,22,687	5,70,00,000			10,70,00,000	10,70,00,000	
16,75,62,809						20,70,00,000
1,10,02,775						
7,80,34,213	36,00,000					10,50,00,000
20,98,43,544	2,16,00,000					28,50,00,000
1,15,18,023						3,00,00,000
15,40,14,101	4,88,00,000					26,00,00,000
55,98,416	36,00,000					
59,78,221	72,00,000					
1,19,52,546	6,88,00,000					
1,56,37,200	1,44,00,000					
	1,44,00,000					
	1,20,00,000					
	1,50,00,000					
				1,95,00,000	1,95,00,000	
				6,40,00,000	6,40,00,000	
	3,02,40,000					
70,85,64,535	29,66,40,000			19,05,00,000	19,05,00,000	

अनुक्रमांक	मान्यतेचा ठराव क्र. दिनांक (कोड)	प्रभाग क्रमांक	HPL	कामाचे नाव अगर वर्णन	दि. 31 मार्च 2016 अखेरपर्यंत केलेली तरतूद		
					कर्जातून	महसूल निधीतून	एकूण
१	CE29A229#			१९. भाजी मंडया व पशुवधगृहे			
२	CE29A236	48		शहरातील विविध भाजी मंडयांमध्ये विकास कामे करणे		12,58,38,993	12,58,38,993
३	CE29A239			गणेशपेठ फिश मार्केट नुतनीकरण करणे		1,07,38,883	1,07,38,883
४	CE29A240	10		कोंढवा कत्तलखाना येथे मांस तपासणीसाठी व मांसापासून होणाऱ्या रोगाचे निदान करण्यासाठी प्रयोगशाळा उभारणे		3,10,90,300	3,10,90,300
५	CE29A241	62		सुतारवाडी पाषाण भाजी मंडई विकसित करणे		51,51,010	51,51,010
६	CE29A242			प्र.क्र.६२ कोंढवा बु.येथील स.नं.२ हगवणे नगर येथील अॅमेनीटी स्पेसवर भाजी मंडई बांधणे.		43,60,704	43,60,704
७	CE29A243#			कोंढवा कत्तलखाना येथील ऑपरेशन व मॅटेनन्स करणे		4,00,00,000	4,00,00,000
८	CE29A244#			शहरामध्ये ओटा मार्केट बांधणे			
९	CE29A245#			शहरामध्ये भाजी मंडई बांधणे			
१०	CE29A246#			शहरामध्ये मांस, मासळी बाजार व मटणमार्केट बांधणे			
११	#+			शहरामध्ये पशुवधगृहे बांधणे			
१२	#+			सन २०१३-१४ मधील अपूर्ण कामांसाठी सन २०१४-१५ मध्ये उपलब्ध केलेली तरतूद		33,32,613	33,32,613
१३	#+			सन २०१४-१५ मधील अपूर्ण कामांसाठी सन २०१५-१६ मध्ये उपलब्ध केलेली तरतूद		2,37,60,000	2,37,60,000
				१९. भाजी मंडया व पशुवधगृहे एकूण बेरीज		24,42,72,503	24,42,72,503
				क्षेत्रिय कार्यालयाने करावयाची कामे :-			
•	CE20A176#	W2		क्षेत्रिय कार्यालय : रस्ते डांबरीकरण करणे		89,48,06,364	89,48,06,364
•	CE20A1196#	C2		क्षेत्रिय कार्यालय : नागरिकांच्या सहभाग योजनेतून रस्ते डांबरीकरण करणे		45,87,89,468	45,87,89,468
•	CE20C118#	W1		क्षेत्रिय कार्यालय : प्रकाश व्यवस्था करणे		36,95,20,870	36,95,20,870
•	CE20C406#	C1		क्षेत्रिय कार्यालय : नागरिकांच्या सहभाग योजनेतून प्रकाश व्यवस्था करणे		15,78,11,352	15,78,11,352
•	CE22A114#	W4		क्षेत्रिय कार्यालय : भवन विभागाने करावयाची कामे		16,63,93,163	16,63,93,163
•	CE22A547#	C4		क्षेत्रिय कार्यालय : नागरिकांच्या सहभाग योजनेतून भवन विभागाने करावयाची कामे		7,03,34,717	7,03,34,717
				क्षेत्रिय कार्यालयाने करावयाची कामे एकूण बेरीज		2,61,47,82,997	2,61,47,82,997

खर्चाबाबतचे अंदाजपत्रक						
दि. 31 मार्च 2015 पर्यंतचा खर्चाचा नक्की आकडा	2015-16 मधील खर्चाची अंदाजी रक्कम		2016-17 साठी अधिक तरतूद		2016-17 साठी एकूण तरतूद	प्रकल्पीय रक्कम
	प्रत्यक्ष उपलब्ध तरतूद	कर्जातून तरतूद	कर्जातून	महसूल निधी व इतर निधी		
7,88,38,993	4,70,00,000					
35,38,883	72,00,000					
3,10,90,300						
15,51,010	36,00,000					
7,60,704	36,00,000					
	4,00,00,000					
				4,15,00,000	4,15,00,000	
				2,80,00,000	2,80,00,000	
				1,08,00,000	1,08,00,000	
				1,00,00,000	1,00,00,000	
33,32,613						
	2,37,60,000					
11,91,12,503	12,51,60,000			9,03,00,000	9,03,00,000	
82,95,93,114	6,52,13,250			9,87,00,000	9,87,00,000	
43,42,28,468	2,45,61,000			3,30,00,000	3,30,00,000	
32,80,89,870	4,14,31,000			5,21,00,000	5,21,00,000	
15,10,11,852	67,99,500			2,41,00,000	2,41,00,000	
15,51,94,913	1,11,98,250			2,16,00,000	2,16,00,000	
5,79,37,717	1,23,97,000			1,41,00,000	1,41,00,000	
2,45,31,82,997	16,16,00,000			24,36,00,000	24,36,00,000	

अनुक्रमांक	मान्यतेचा ठराव क्र. दिनांक (कोड)	प्रभाग क्रमांक	BPL	कामाचे नाव अगर वर्णन	दि. 31 मार्च 2016 अखेरपर्यंत केलेली तरतूद		
					कर्जातून	महसूल निधीतून	एकूण
•	CE11A	•		१. मनपा भवन व मनपा इमारती एकूण बेरीज		6,49,97,756	6,49,97,756
•	CE17A	•		७. आरोग्य विभाग एकूण बेरीज		1,36,14,62,694	1,36,14,62,694
•	CE19A	•		९. पथांची झाडलोट / घनकचरा व्यवस्थापन विभाग एकूण बेरीज		2,81,78,31,002	2,81,78,31,002
•	CE20A	•		१०क. पथ सुधारणा एकूण बेरीज	1,15,38,000	17,66,84,90,278	17,68,00,28,278
•	CE20B	•		१०ख. वाहतूक नियंत्रण विभाग एकूण बेरीज		1,27,19,57,030	1,27,19,57,030
•	CE20C	•		१०ग. विद्युत विभाग एकूण बेरीज		3,78,68,48,779	3,78,68,48,779
•	CE20D	•		१०घ. पूल व नदी सुधारणा (विकास योजना) एकूण बेरीज		63,35,86,745	63,35,86,745
•	CE20E	•		१०च. स्ट्रीट वॉटर ड्रेन प्रकल्प एकूण बेरीज		70,97,57,216	70,97,57,216
•	CE22A	•		१२. भवने, भूमी व मनपा वसाहती यांची व्यवस्था एकूण बेरीज		2,75,68,17,228	2,75,68,17,228
•	CE24A	•		१४. अग्निशामक पथक एकूण बेरीज		3,33,12,433	3,33,12,433
•	CE26A	•		१६. उद्याने, प्राणिसंग्रहालये वगैरे एकूण बेरीज		2,24,10,36,629	2,24,10,36,629
•	CE27A	•		१७. खेळ व क्रीडांगणे एकूण बेरीज		92,32,21,434	92,32,21,434
•	CE28A	•		१८. सांस्कृतिक केंद्र एकूण बेरीज		1,00,52,04,535	1,00,52,04,535
•	CE29A	•		१९. भाजी मंडया व पशुवधगृहे एकूण बेरीज		24,42,72,503	24,42,72,503
•	•	•		क्षेत्रिय कार्यालयाने करावयाची कामे एकूण बेरीज		2,61,47,82,997	2,61,47,82,997
•	•	•		एकूण बेरीज	1,15,38,000	38,13,35,79,259	38,14,51,17,259
•	CE12A	•		२. प्राथमिक शिक्षण एकूण बेरीज		1,31,71,02,362	1,31,71,02,362
•	CE13A	•		३. दुय्यम शिक्षण एकूण बेरीज		4,25,22,735	4,25,22,735
•	•	•					
•	CE	•		भांडवली खर्चाबाबतचे अंदाजपत्रक एकूण बेरीज	1,15,38,000	39,49,32,04,356	39,50,47,42,356

खर्चाबाबतचे अंदाजपत्रक

दि. 31 मार्च 2015 पर्यंतचा खर्चाचा नक्की आकडा	2015-16 मधील खर्चाची अंदाजी रक्कम		2016-17 साठी अधिक तरतूद		2016-17 साठी एकूण तरतूद	प्रकल्पिय रक्कम
	प्रत्यक्ष उपलब्ध तरतूद	कर्जातून तरतूद	कर्जातून	महसूल निधी व इतर निधी		
1,81,97,756	4,68,00,000			38,85,00,000	38,85,00,000	
99,80,02,694	36,34,60,000			17,67,00,000	17,67,00,000	
1,64,44,71,002	1,17,33,60,000			68,30,00,000	68,30,00,000	
11,82,84,08,278	5,85,16,20,000			3,30,94,00,000	3,30,94,00,000	
75,15,57,030	52,04,00,000			13,90,00,000	13,90,00,000	
3,07,61,48,779	71,07,00,000			5,80,00,000	5,80,00,000	
24,63,86,745	38,72,00,000			43,65,00,000	43,65,00,000	
63,68,77,216	7,28,80,000			1,22,00,00,000	1,22,00,00,000	
1,51,91,57,228	1,23,76,60,000			18,53,00,000	18,53,00,000	
1,72,32,433	1,60,80,000			1,80,00,000	1,80,00,000	
1,47,04,36,629	77,06,00,000			22,45,00,000	22,45,00,000	
69,41,21,434	22,91,00,000			7,64,00,000	7,64,00,000	
70,85,64,535	29,66,40,000			19,05,00,000	19,05,00,000	
11,91,12,503	12,51,60,000			9,03,00,000	9,03,00,000	
2,45,31,82,997	16,16,00,000			24,36,00,000	24,36,00,000	
26,18,18,57,259	11,96,32,60,000			7,43,97,00,000	7,43,97,00,000	
97,82,82,362	33,88,20,000			8,06,00,000	8,06,00,000	
3,96,42,735	28,80,000			15,00,000	15,00,000	
27,19,97,82,356	12,30,49,60,000			7,52,18,00,000	7,52,18,00,000	

पुणे महानगरपालिका

सन २०१६-१७ चे अंदाजपत्रक अ

भाग ४. खास निधी जमा व खर्चाचे अंदाजपत्रक

क्र.सं.	वर्षातील जमा (अंदाजित)	वर्षातील खर्च (अंदाजित)	संगणित सन्धि (अंदाजित)
1.00	100000000.00	100000000.00	0.00
2.00	100000000.00	100000000.00	0.00
3.00	100000000.00	100000000.00	0.00
4.00	100000000.00	100000000.00	0.00
5.00	100000000.00	100000000.00	0.00
6.00	100000000.00	100000000.00	0.00
7.00	100000000.00	100000000.00	0.00
8.00	100000000.00	100000000.00	0.00
9.00	100000000.00	100000000.00	0.00
10.00	100000000.00	100000000.00	0.00
11.00	100000000.00	100000000.00	0.00
12.00	100000000.00	100000000.00	0.00
13.00	100000000.00	100000000.00	0.00
14.00	100000000.00	100000000.00	0.00
15.00	100000000.00	100000000.00	0.00
16.00	100000000.00	100000000.00	0.00
17.00	100000000.00	100000000.00	0.00
18.00	100000000.00	100000000.00	0.00
19.00	100000000.00	100000000.00	0.00
20.00	100000000.00	100000000.00	0.00
21.00	100000000.00	100000000.00	0.00
22.00	100000000.00	100000000.00	0.00
23.00	100000000.00	100000000.00	0.00
24.00	100000000.00	100000000.00	0.00
25.00	100000000.00	100000000.00	0.00
26.00	100000000.00	100000000.00	0.00
27.00	100000000.00	100000000.00	0.00
28.00	100000000.00	100000000.00	0.00
29.00	100000000.00	100000000.00	0.00
30.00	100000000.00	100000000.00	0.00
31.00	100000000.00	100000000.00	0.00
32.00	100000000.00	100000000.00	0.00
33.00	100000000.00	100000000.00	0.00
34.00	100000000.00	100000000.00	0.00
35.00	100000000.00	100000000.00	0.00
36.00	100000000.00	100000000.00	0.00
37.00	100000000.00	100000000.00	0.00
38.00	100000000.00	100000000.00	0.00
39.00	100000000.00	100000000.00	0.00
40.00	100000000.00	100000000.00	0.00
41.00	100000000.00	100000000.00	0.00
42.00	100000000.00	100000000.00	0.00
43.00	100000000.00	100000000.00	0.00
44.00	100000000.00	100000000.00	0.00
45.00	100000000.00	100000000.00	0.00
46.00	100000000.00	100000000.00	0.00
47.00	100000000.00	100000000.00	0.00
48.00	100000000.00	100000000.00	0.00
49.00	100000000.00	100000000.00	0.00
50.00	100000000.00	100000000.00	0.00

सन 2016-17 च्या खास निधी		
जमा बाजू	मा. महापालिका आयुक्त यांनी सुचविलेला अंदाज	
	सन 2015-16 मधील अंदाजी रक्कम	सन 2016-17 मधील अंदाजी रक्कम
१. भूमी संपादन (लँड अँक्विझिशन) निधी -		
वर्षारंभीची शिल्लक	41,84,30,390	41,84,30,390
महसूल निधीतून देणगी	54,00,00,000	75,00,00,000
१. भूमी संपादन (लँड अँक्विझिशन) निधी - एकूण बेरीज	95,84,30,390	1,16,84,30,390
२. नगर रचना योजना निधी -		
वर्षारंभीची शिल्लक	19,13,250	19,13,250
२. नगर रचना योजना निधी - एकूण बेरीज	19,13,250	19,13,250
४. झोपडपट्टी निर्मूलन व पुनर्वसन निधी		
वर्षारंभीची शिल्लक	97,98,52,424	97,98,52,424
महसूल निधीतून देणगी	0	0
मागासवर्गीय कल्याण निधीकडून वर्ग	58,20,00,000	16,76,00,000
४. झोपडपट्टी निर्मूलन व पुनर्वसन निधी एकूण बेरीज	1,56,18,52,424	1,14,74,52,424
४अ. मागासवर्गीय कल्याण निधी -		
वर्षारंभीची शिल्लक	42,59,12,435	42,59,12,435
महसूल निधी देणगी	1,13,93,00,000	29,50,00,000
४अ. मागासवर्गीय कल्याण निधी - एकूण बेरीज	1,56,52,12,435	72,09,12,435
४ब. महिलाबाल कल्याण निधी -		
वर्षारंभीची शिल्लक	40,93,99,933	40,93,99,933
महसूल निधी देणगी	14,28,20,000	11,42,10,000
४ब. महिलाबाल कल्याण निधी - एकूण बेरीज	55,22,19,933	52,36,09,933
५. पुणे जिल्हा नियोजन व विकास मंडळ निधी -		
(अ) मा. आमदार निधी		
वर्षारंभीची शिल्लक	3,48,307	3,48,307
शासनाकडून येणारी रक्कम	3,60,00,000	5,00,00,000
(ब) मा. खासदार निधी		
वर्षारंभीची शिल्लक	-1,37,17,568	-1,37,17,568
शासनाकडून येणारी रक्कम	2,00,00,000	3,00,00,000
(क) पुणे जिल्हा नियोजन मंडळाकडून मिळणाऱ्या रकमेस मनपाकडून मॅचिंग ग्रांट	0	0
५. पुणे जिल्हा नियोजन व विकास मंडळ निधी - एकूण बेरीज	4,26,30,738	6,66,30,738
७. यंत्रसामुग्री घसारा निधी -		
वर्षारंभीची शिल्लक	65,24,86,690	96,13,80,300
महसूल निधीतून देणगी	18,82,00,000	17,10,00,000
यंत्रांवरील घसाराची जमा होणारी वार्षिक हप्त्यांची रक्कम	12,06,93,610	12,57,11,352
७. यंत्रसामुग्री घसारा निधी - एकूण बेरीज	96,13,80,300	1,25,80,91,652

जमा व खर्चाचा गोषवारा		मा. महापालिका आयुक्त यांनी सुचविलेला अंदाज	
खर्च बाजू		सन 2015-16 मधील अंदाजी रक्कम	सन 2016-17 मधील अंदाजी रक्कम
१. भूमी संपादन (लँड अँक्विझिशन) निधी -			
खर्च		54,00,00,000	75,00,00,000
वर्षाअखेरची शिल्लक		41,84,30,390	41,84,30,390
१. भूमी संपादन (लँड अँक्विझिशन) निधी - एकूण बेरीज		95,84,30,390	1,16,84,30,390
२. नगर रचना योजना निधी -			
खर्च		0	0
वर्षाअखेरची शिल्लक		19,13,250	19,13,250
२. नगर रचना योजना निधी - एकूण बेरीज		19,13,250	19,13,250
४. झोपडपट्टी निर्मूलन व पुनर्वसन निधी			
आर.जी. तरतूद		0	
चालू तरतूद		58,20,00,000	16,76,00,000
वर्षाअखेरची शिल्लक		97,98,52,424	97,98,52,424
४. झोपडपट्टी निर्मूलन व पुनर्वसन निधी एकूण बेरीज		1,56,18,52,424	1,14,74,52,424
४अ. मागासवर्गीय कल्याण निधी -			
आर.जी. तरतूद		0	
चालू तरतूद		21,56,00,000	4,53,00,000
झोपडपट्टी निर्मूलन व पुनर्वसन निधीकडे वर्ग		58,20,00,000	16,76,00,000
भांडवली निधीकडे वर्ग : प्राथमिक शिक्षण		33,88,20,000	8,06,00,000
भांडवली निधीकडे वर्ग : दुय्यम शिक्षण		28,80,000	15,00,000
वर्षाअखेरची शिल्लक		42,59,12,435	42,59,12,435
४अ. मागासवर्गीय कल्याण निधी - एकूण बेरीज		1,56,52,12,435	72,09,12,435
४ब. महिलाबाल कल्याण निधी -			
आर.जी. तरतूद		0	
चालू तरतूद		14,28,20,000	11,42,10,000
वर्षाअखेरची शिल्लक		40,93,99,933	40,93,99,933
४ब. महिलाबाल कल्याण निधी - एकूण बेरीज		55,22,19,933	52,36,09,933
५. पुणे जिल्हा नियोजन व विकास मंडळ निधी -			
(अ) मा. आमदार निधी			
खर्च		3,60,00,000	5,00,00,000
वर्षाअखेरची शिल्लक		3,48,307	3,48,307
(ब) मा. खासदार निधी			
खर्च		2,00,00,000	3,00,00,000
वर्षाअखेरची शिल्लक		-1,37,17,568	-1,37,17,568
(क) पुणे जिल्हा नियोजन मंडळाकडून मिळणाऱ्या रकमेस मनपाकडून मॅचिंग ग्रांटमधून करावयाची कामे			
		0	0
५. पुणे जिल्हा नियोजन व विकास मंडळ निधी - एकूण बेरीज		4,26,30,738	6,66,30,738
७. यंत्रसामुग्री घसारा निधी -			
आर.जी. तरतूद		0	0
चालू तरतूद		0	0
वर्षाअखेरची शिल्लक		96,13,80,300	1,25,80,91,652
७. यंत्रसामुग्री घसारा निधी - एकूण बेरीज		96,13,80,300	1,25,80,91,652

		सन 2016-17 च्या खास निधी	
		मा. महापालिका आयुक्त यांनी सुचविलेला अंदाज	
जमा बाजू		सन 2015-16 मधील अंदाजी रक्कम	सन 2016-17 मधील अंदाजी रक्कम
८. कल्याण निधी -			
वर्षारंभीची शिल्लक	000,00,00.00	8,93,701	8,93,701
महसूल निधीतून देणगी	000,00,00.00	0	0
८. कल्याण निधी - एकूण बेरीज		8,93,701	8,93,701
९. दंड निधी -			
वर्षारंभीची शिल्लक	0	7,61,31,775	7,61,31,775
महसूल निधीकडून वर्गणी	0		
९. दंड निधी - एकूण बेरीज		7,61,31,775	7,61,31,775
१०. वृक्ष संरक्षण व संवर्धन प्राधिकारी निधी (ट्री अॅथॉरिटी फंड) -			
(१) वर्षारंभीची शिल्लक	000,00,00.00	56,18,53,243	57,52,64,543
(२) वृक्ष कर (ट्री सेस)	454,02,20.79	7,50,00,000	8,50,00,000
(३) महसूल निधीकडून देणगी		7,04,80,000	4,23,00,000
(४) शासकीय अनुदान	154,02,81,00.1	100	100
(५) संस्था व व्यक्तींकडून देणगी		100	100
(६) अपील शुल्क		100	100
(७) रोपे विक्री, लाकूड विक्री, फळबहार विक्री		8,00,000	1,00,000
(८) प्रवेश मूल्य जमा	000,00,00.00	0	0
(९) स्पर्धकांकडून प्रवेश मूल्य	000,00,00.00	1,000	1,000
(१०) इतर जमा (तडजोड फी, स्टॉल भाडे)		50,000	50,000
१०. वृक्ष संरक्षण व संवर्धन प्राधिकारी निधी (ट्री अॅथॉरिटी फंड) - एकूण बेरीज		70,81,84,543	70,27,15,843
११. माध्यमिक शाळा विकास निधी -			
वर्षारंभीची शिल्लक	000,00,00.00	23,78,873	23,78,873
महसूल निधीकडून वर्ग	0		
११. माध्यमिक शाळा विकास निधी - एकूण बेरीज		23,78,873	23,78,873
१२. स्वतंत्र सायकल मार्ग योजना निधी -			
वर्षारंभीची शिल्लक	000,00,00.00	3,26,62,479	3,26,62,479
महसूल निधीकडून वर्ग	0	0	0
१२. स्वतंत्र सायकल मार्ग योजना निधी - एकूण बेरीज		3,26,62,479	3,26,62,479
१३. पूरग्रस्त वसाहत परिरक्षण निधी -			
वर्षारंभीची शिल्लक	000,00,00.00	29,00,854	29,00,854
महसूल निधीकडून वर्ग	0		
१३. पूरग्रस्त वसाहत परिरक्षण निधी - एकूण बेरीज		29,00,854	29,00,854
१४. विकास योजना मोठे प्रकल्प निधी -			
१४-१. कॅनॉलकाठची झोपडपट्टी हालविणे -			
वर्षारंभीची शिल्लक	0	1,02,44,104	1,02,44,104
महसूल निधीतून वर्गणी	0	0	0
१४-१. कॅनॉलकाठची झोपडपट्टी हालविणे - एकूण बेरीज		1,02,44,104	1,02,44,104

जमा व खर्चाचा गोषवारा		मा. महापालिका आयुक्त यांनी सुचविलेला अंदाज	
खर्च बाजू		सन 2015-16 मधील	सन 2016-17 मधील
		अंदाजी रक्कम	अंदाजी रक्कम
८. कल्याण निधी -			
खर्च		0	0
वर्षाअखेरची शिल्लक		8,93,701	8,93,701
८. कल्याण निधी - एकूण बेरीज		8,93,701	8,93,701
९. दंड निधी -			
खर्च		0	0
वर्षाअखेरची शिल्लक		7,61,31,775	7,61,31,775
९. दंड निधी - एकूण बेरीज		7,61,31,775	7,61,31,775
१०. वृक्ष संरक्षण व संवर्धन प्राधिकारी निधी (ट्री अॅथॉरिटी फंड) -			
खर्च		13,29,20,000	16,43,60,000
वर्षाअखेरची शिल्लक		57,52,64,543	53,83,55,843
१०. वृक्ष संरक्षण व संवर्धन प्राधिकारी निधी (ट्री अॅथॉरिटी फंड) - एकूण बेरीज		70,81,84,543	70,27,15,843
११. माध्यमिक शाळा विकास निधी -			
खर्च		0	0
वर्षाअखेरची शिल्लक		23,78,873	23,78,873
११. माध्यमिक शाळा विकास निधी - एकूण बेरीज		23,78,873	23,78,873
१२. स्वतंत्र सायकल मार्ग योजना निधी -			
आर.जी. तरतूद		0	0
चालू तरतूद		0	0
वर्षाअखेरची शिल्लक		3,26,62,479	3,26,62,479
१२. स्वतंत्र सायकल मार्ग योजना निधी - एकूण बेरीज		3,26,62,479	3,26,62,479
१३. पूग्रस्त वसाहत परिरक्षण निधी -			
खर्च		0	0
वर्षाअखेरची शिल्लक		29,00,854	29,00,854
१३. पूग्रस्त वसाहत परिरक्षण निधी - एकूण बेरीज		29,00,854	29,00,854
१४. विकास योजना मोठे प्रकल्प निधी -			
१४-१. कॅनॉलकाठची झोपडपट्टी हालविणे -			
खर्च		0	0
वर्षाअखेरची शिल्लक		1,02,44,104	1,02,44,104
१४-१. कॅनॉलकाठची झोपडपट्टी हालविणे - एकूण बेरीज		1,02,44,104	1,02,44,104

जमा बाजू		मा. महापालिका आयुक्त यांनी सुचविलेला अंदाज	
		सन 2015-16 मधील अंदाजी रक्कम	सन 2016-17 मधील अंदाजी रक्कम
१४-३. शहराबाहेर गोठे हलविणे - वर्षारंभीची शिल्लक		3,69,056	3,69,056
१४-३. शहराबाहेर गोठे हलविणे - एकूण बेरीज		3,69,056	3,69,056
१४-४. ट्रक टर्मिनन्स तयार करणे - वर्षारंभीची शिल्लक		3,66,228	3,66,228
१४-४. ट्रक टर्मिनन्स तयार करणे - एकूण बेरीज		3,66,228	3,66,228
१५. हडपसर औगिक वसाहत योजना निधी - वर्षारंभीची शिल्लक		41,23,816	41,23,816
महसुली निधीकडून देणगी		0	0
१५. हडपसर औगिक वसाहत योजना निधी - एकूण बेरीज		41,23,816	41,23,816
१६. खाजगी संस्थांकडून मिळणारी रक्कम निधी - वर्षारंभीची शिल्लक		1,02,223	1,02,223
महसूल निधीतून वर्ग		0	0
१६. खाजगी संस्थांकडून मिळणारी रक्कम निधी - एकूण बेरीज		1,02,223	1,02,223
१७. खास निधी (घरबांधणी) विकास योजना निधी - वर्षारंभीची शिल्लक		1,00,000	1,00,000
महसूल निधीतून वर्ग		0	0
१७. खास निधी (घरबांधणी) विकास योजना निधी - एकूण बेरीज		1,00,000	1,00,000
१८. कार्यक्षम अधिकारी व सेवक गौरव योजना निधी - (कै. स. गो. बर्वे पारितोषिक योजना) वर्षारंभीची शिल्लक		2,99,231	2,99,231
महसूल निधीतून देणगी		0	0
१८. कार्यक्षम अधिकारी व सेवक गौरव योजना निधी - एकूण बेरीज		2,99,231	2,99,231

जमा व खर्चाचा गोषवारा		मा. महापालिका आयुक्त यांनी सुचविलेला अंदाज	
खर्च बाजू		सन 2015-16 मधील अंदाजी रक्कम	सन 2016-17 मधील अंदाजी रक्कम
१४-३. शहराबाहेर गोठे हलविणे -			
खर्च		0	0
वर्षाअखेरची शिल्लक		3,69,056	3,69,056
१४-३. शहराबाहेर गोठे हलविणे - एकूण बेरीज		3,69,056	3,69,056
१४-४. ट्रक टर्मिनन्स तयार करणे -			
खर्च		0	0
वर्षाअखेरची शिल्लक		3,66,228	3,66,228
१४-४. ट्रक टर्मिनन्स तयार करणे - एकूण बेरीज		3,66,228	3,66,228
१५. हडपसर औद्योगिक वसाहत योजना निधी -			
खर्च		0	0
वर्षाअखेरची शिल्लक		41,23,816	41,23,816
१५. हडपसर औद्योगिक वसाहत योजना निधी - एकूण बेरीज		41,23,816	41,23,816
१६. खाजगी संस्थांकडून मिळणारी रक्कम निधी -			
खर्च		0	0
वर्षाअखेरची शिल्लक		1,02,223	1,02,223
१६. खाजगी संस्थांकडून मिळणारी रक्कम निधी - एकूण बेरीज		1,02,223	1,02,223
१७. खास निधी (घरबांधणी) विकास योजना निधी -			
खर्च		0	0
वर्षाअखेरची शिल्लक		1,00,000	1,00,000
१७. खास निधी (घरबांधणी) विकास योजना निधी - एकूण बेरीज		1,00,000	1,00,000
१८. कार्यक्षम अधिकारी व सेवक गौरव योजना निधी -			
खर्च		0	0
वर्षाअखेरची शिल्लक		2,99,231	2,99,231
१८. कार्यक्षम अधिकारी व सेवक गौरव योजना निधी - एकूण बेरीज		2,99,231	2,99,231

जमा बाजू	मा. महापालिका आयुक्त यांनी सुचविलेला अंदाज	
	सन 2015-16 मधील अंदाजी रक्कम	सन 2016-17 मधील अंदाजी रक्कम
१९. डेव्हलपमेंट निधी -		
वर्षारंभीची शिल्लक	0	0
डेव्हलपमेंट चार्जेसपोटी जमा	98,00,00,000	1,00,00,00,000
एकूण	98,00,00,000	1,00,00,00,000
वजा -		
(१) महसूल निधीकडे वर्ग	49,00,00,000	50,00,00,000
(२) 'क' अंदाजपत्रकाकडे वर्ग	49,00,00,000	50,00,00,000
एकूण	98,00,00,000	1,00,00,00,000
१९. डेव्हलपमेंट निधी - एकूण बेरीज	0	0
२१. संकल्प निधी -		
वर्षारंभीची शिल्लक	7,43,59,041	7,43,59,041
संकल्प निधीत जमा होणारी रक्कम	0	0
२१. संकल्प निधी - एकूण बेरीज	7,43,59,041	7,43,59,041
भांडवली निधी -		
वर्षारंभीची शिल्लक	0	0
मागासवर्गीय कल्याणकारी योजना निधीकडून देणगी : प्राथमिक शिक्षण	33,88,20,000	8,06,00,000
मागासवर्गीय कल्याणकारी योजना निधीकडून देणगी : दुय्यम शिक्षण	28,80,000	15,00,000
महसूल निधीतून वर्ग	11,96,32,60,000	7,43,97,00,000
भांडवली निधी - एकूण बेरीज	12,30,49,60,000	7,52,18,00,000
युवक कल्याणकारी योजना निधी (नागरवस्ती विकास योजना) -		
वर्षारंभीची शिल्लक	11,33,37,493	11,33,37,493
महसूल निधीतून वर्ग	8,78,00,000	13,93,26,000
युवक कल्याणकारी योजना निधी (नागरवस्ती विकास योजना) - एकूण बेरीज	20,11,37,493	25,26,63,493
अपंग कल्याणकारी योजना निधी		
वर्षारंभीची शिल्लक	14,53,96,135	14,53,96,135
महसूल निधीतून वर्ग	6,25,00,000	10,20,00,000
अपंग कल्याणकारी योजना निधी एकूण बेरीज	20,78,96,135	24,73,96,135
गुठेवारी विकास शुल्क निधी -		
वर्षारंभीची शिल्लक	12,94,24,458	12,94,24,458
गुठेवारी निधीत जमा होणारी रक्कम	0	0
गुठेवारी विकास शुल्क निधी - एकूण बेरीज	12,94,24,458	12,94,24,458

जमा व खर्चाचा गोषवारा		मा. महापालिका आयुक्त यांनी सुचविलेला अंदाज	
खर्च बाजू		सन 2015-16 मधील	सन 2016-17 मधील
		अंदाजी रक्कम	अंदाजी रक्कम
१९. डेव्हलपमेंट निधी -			
खर्च		0	0
वर्षाअखेरची शिल्लक		0	0
१९. डेव्हलपमेंट निधी - एकूण बेरीज		0	0
२१. संकल्प निधी -			
संकल्प निधीतून करावयाचा खर्च		0	0
वर्षाअखेरची शिल्लक		7,43,59,041	7,43,59,041
२१. संकल्प निधी - एकूण बेरीज		7,43,59,041	7,43,59,041
भांडवली निधी -			
आर.जी. तरतूद		0	
चालू तरतूद		11,96,32,60,000	7,43,97,00,000
प्राथमिक शिक्षण		33,88,20,000	8,06,00,000
दुय्यम शिक्षण		28,80,000	15,00,000
वर्षाअखेरची शिल्लक		0	0
भांडवली निधी - एकूण बेरीज		12,30,49,60,000	7,52,18,00,000
युवक कल्याणकारी योजना निधी (नागरवस्ती विकास योजना) -			
आर.जी. तरतूद		0	
चालू तरतूद		8,78,00,000	13,93,26,000
वर्षाअखेरची शिल्लक		11,33,37,493	11,33,37,493
युवक कल्याणकारी योजना निधी (नागरवस्ती विकास योजना) - एकूण बेरीज		20,11,37,493	25,26,63,493
अपंग कल्याणकारी योजना निधी			
आर.जी. तरतूद		0	
चालू तरतूद		6,25,00,000	10,20,00,000
वर्षाअखेरची शिल्लक		14,53,96,135	14,53,96,135
अपंग कल्याणकारी योजना निधी एकूण बेरीज		20,78,96,135	24,73,96,135
गुठेवारी विकास शुल्क निधी -			
गुठेवारी निधीतून करावयाचा खर्च		0	0
वर्षाअखेरची शिल्लक		12,94,24,458	12,94,24,458
गुठेवारी विकास शुल्क निधी - एकूण बेरीज		12,94,24,458	12,94,24,458

		मा. महापालिका आयुक्त यांनी सुचविलेला अंदाज	
		सन 2015-16 मधील अंदाजी रक्कम	सन 2016-17 मधील अंदाजी रक्कम
जवाहरलाल नेहरू नागरी पुनर्निर्माण योजना निधी -			
वर्षारंभीची शिल्लक		-1,50,57,61,979	-1,50,57,61,979
जवाहरलाल नेहरू नागरी पुनर्निर्माण योजनेअंतर्गत मनपाचा हिस्सा		1,00,44,00,000	1,68,53,31,000
जवाहरलाल नेहरू नागरी पुनर्निर्माण योजनेअंतर्गत केंद्र व राज्य शासनाकडील अनुदानाचा हिस्सा		1,81,16,00,000	2,89,56,34,000
जवाहरलाल नेहरू नागरी पुनर्निर्माण योजना निधी - एकूण बेरीज		1,31,02,38,021	3,07,52,03,021
सार्वजनिक वाहतूक सुधारणा व विशेष प्रकल्प निधी -			
वर्षारंभीची शिल्लक		2,01,18,73,693	2,01,18,73,693
महसूल निधीतून वर्ग		1,63,86,80,000	2,67,85,00,000
सार्वजनिक वाहतूक सुधारणा व विशेष प्रकल्प निधी - एकूण बेरीज		3,65,05,53,693	4,69,03,73,693

जमा व खर्चाचा गोषवारा			मा. महापालिका आयुक्त यांनी सुचविलेला अंदाज	
वर्षाची शिल्लक	वर्षाची शिल्लक	खर्च बाजू	सन 2015-16 मधील अंदाजी रक्कम	सन 2016-17 मधील अंदाजी रक्कम
		जवाहरलाल नेहरू नागरी पुनर्निर्माण योजना निधी -		
		जवाहरलाल नेहरू नागरी पुनर्निर्माण योजनेअंतर्गत प्रस्तावित कामे (यादीप्रमाणे)	2,81,60,00,000	4,58,09,65,000
		वर्षाअखेरची शिल्लक	-1,50,57,61,979	-1,50,57,61,979
		जवाहरलाल नेहरू नागरी पुनर्निर्माण योजना निधी - एकूण बेरीज	1,31,02,38,021	3,07,52,03,021
		सार्वजनिक वाहतूक सुधारणा व विशेष प्रकल्प निधी -		
		आर.जी. तरतूद	0	
		सार्वजनिक वाहतूक सुधारणा व विशेष प्रकल्प योजनेअंतर्गत प्रस्तावित कामे (यादीप्रमाणे)	1,63,86,80,000	2,67,85,00,000
		वर्षाअखेरची शिल्लक	2,01,18,73,693	2,01,18,73,693
		सार्वजनिक वाहतूक सुधारणा व विशेष प्रकल्प निधी - एकूण बेरीज	3,65,05,53,693	4,69,03,73,693

सन 2016-17 चे अंदाजपत्रक - खास निधीतून करावयाची योजनांतर्गत कामे

अनुक्रमांक	कामाचे नाव	मान्य अंदाज 2015-16	नवीन अंदाज 2016-17
(अ)	भूमी संपादन निधीतून करावयाचा खर्च		
1	FE11A101 भूमी संपादन विशेष अधिकारी यांचा कार्यालयीन खर्च -	3,60,00,000	5,00,00,000
2	कोर्टाच्या निकालानुसार वाढीव नुकसानभरपाई कोर्ट खर्च, वकील फी, जॉइन्ट जज्ज यांचा खर्च वगैरे		
3	भूमी संपादन अधिनियमात नव्याने केलेल्या दुरुस्तीमुळे यापूर्वी जाहीर झालेल्या योजनापोटी ावयाच्या वाढीव रकमेचा खर्च		
4	परचेस नोटीसांमुळे (नवीन) पाठवावयाच्या भूमी संपादन योजनांसाठी तरतूद		
5	ताब्यात घेतलेल्या मिळकती पाडणे, ड्रेनेज, वॉटर, इलेक्ट्रीक टेलिफोन वगैरे कनेक्शन्स हलविणे, जोडणे व इतर तदनुषंगिक कामे करणे.		
6	कार्यालयीन कामासाठी साधने, डेडस्टॉक वस्तू खरेदी करणे, हत्यारे खरेदी करणे, कार्यालय व कोठीची दुरुस्ती करणे, आवश्यक सुधारणा करणे, प्रकटन खर्च, प्रवास खर्च वगैरे		
7	मुंबई प्रांतिक मनपा अधिनियम १९४९ च्या कलम २१३ अन्वये रस्तारूंदीसाठी ताब्यात घेतलेल्या मोकळ्या जागा व त्याप्रित्यर्थ ावयाची नुकसानभरपाईची रक्कम		
8	इतर योजनांमधील मोजणी फी व इतर तदनुषंगिक रक्कम		
9	भूमी संपादन अधिकारी ह्यांचेकडील खालील नमूद केलेल्या ज्या जागांचे निवाडे जाहीर करतील त्यासाठी रक्कम		
10	संगणक दुरुस्ती व आवश्यक साहित्य		
	(अ) बेरीज	3,60,00,000	5,00,00,000
FE11A102	भूसंपादनासाठी आवश्यक जागांची यादी :-	50,40,00,000	70,00,00,000
	सी.वाय.जी अंतर्गत रस्ते :		
	बाणेर मुख्य रस्ता २६१ ते १०५		
	बाणेर स.क्र. १३३ ते बालेवाडी स.क्र. १० बालेवाडीकडे जाणारा रस्ता मुख्य रस्ता (बालेवाडी)		
	बालेवाडी स.क्र. ३४, ३५ जी१ गार्डनचे आरक्षण		
	बाणेर स.क्र. २८, २९० जी२ गार्डनचे आरक्षण व बाणेर स.क्र. ३५ जी३ गार्डनचे आरक्षण		
	कल्याणीनगर जंक्शन ते आळंदी रोड		
	बाणेर स.क्र. १०५, १०६, ११०, १११ पीएमटी१		
	बाणेर स.क्र. ३३ पी.३		
	बाणेर स.क्र. १०० पी.४		
	बाणेर स.क्र. १७४ पी.४		
	बाणेर स.क्र. ७९ पी.६		
	बाणेर स.क्र. १०५, १०६ पी.७ पार्किंगचे आरक्षण		
	बालेवाडी स.क्र. २८ पी१		
	बालेवाडी स.क्र. २४ पी२ पार्किंगचे आरक्षण		
	हिंगण खुर्द सि.स.नं. १९, २० वडगांव बुद्रुक स.नं. १, २, ८, ९, १३ विठ्ठल मंदिर ते वारजे पूल रस्ता		
	एअरपोर्ट ते रामवाडी जकातनाका		
	एअरपोर्ट जंक्शन ते विश्रांतवाडी		
	एअरपोर्ट रोड ते डेक्कन कॉलेज व्हाया हॉटमिक्स प्लँट		
	जेएनएनयुआरएम / बीआरटी अंतर्गत रस्ते :		
	बाणेर स.क्र. १०७, १०८ व ११० मधून जाणारा १८ मी. रस्ता.		
	मौजे खराडी ता. हवेली, संगमवाडी ते खराडी २४ मी. नदीकाठचा डी.पी. रस्ता		
	मौजे वडगांव शेरी ता. हवेली, संगमवाडी ते खराडी २४ मी. नदीकाठचा डी.पी. रस्ता		
	सिंहगड रस्ता महानगरपालिका हद्द दरम्यान नियोजनाते विकसीत करणे (वडगांव बुद्रुक)		
	सिंहगड रस्ता महानगरपालिका हद्द दरम्यान नियोजनाते विकसीत करणे (वडगांव खुर्द)		
	विश्रांतवाडी ते धानोरी		
	संचेती हॉस्पिटल ते गव्हर्नमेंट पोल्ट्री फार्म		
	पुणे स्टेशन ते मनपा रोड (कॅनॉट रोड)		

सन 2016-17 चे अंदाजपत्रक - खास निधीतून करावयाची योजनांतर्गत कामे

अनुक्रमांक	कामाचे नाव	मान्य अंदाज 2015-16	नवीन अंदाज 2016-17
	आरआरडीपी अंतर्गत रस्ते :		
	मुळा नदिवरील पिंपळे निलेख यांना जोडणारा पुल रस्त्याचे भूसंपाद (बाणेर)		
	सुतारवाडी रस्ता २४ मी. (जुना)		
	कोथरूड एकलव्य कॉलेज ते हायवेपर्यंत मुख्य रस्ता (१५ मी. नवीन)		
	कोथरूड महात्मा सोसायटी एकलव्य कॉलेज ते हायवे परिसरातील डी.पी. रस्ते (१५ मी.) व (१८ मी.)		
	बालभारती ते पौड फाटा रस्ता		
	वारजे जकातनाका ते नवीन अहिरे हद्द एन.डी.ए. रोड जुना जकातनाका ते हायवे व वारजे माळवाडी टेकडीपर्यंत		
	जे.पी. नाईक इन्स्टिट्यूट ते गणजय सोसायटी		
	अलंकार पोलीस चौकी गिरीजा शंकर सोसायटी पश्चिमानगरी ते नाईक पूल डी.पी. रस्ता		
	चांदणी चौक ते सुस चौक		
	सिंहगड रोड दोन्ही कॅनॉलवरील प्रस्तावित पुलासह (वडगांव बुद्रुक)		
	सुस रस्ता ते बाणेर रस्ता रामनदी कडेचा रस्ता (बाणेर)		
	सिंहगड रस्ता महानगरपालिका हद्द दरम्यान नियोजनाने विकसीत करणे (धायरी)		
	सुस रस्ता ते बाणेर रस्ता रामनदी कडेचा रस्ता या रस्त्याचे भूसंपादन करणेबाबत (पाषाण)		
	भूसंपादनाची इतर प्रकरणे :		
	पुणेमुंबई रस्ता हॅरीस ब्रिज ते खडकी कॅन्टोन्मेंट		
	हडपसर स.नं. २२६, २२४, २६६, २११, २१०, २०९, २०८, २०७ पोस्ट ऑफीस बाजूने जाणारा १८ मी. डी. पी. रस्ता		
	हडपसर स. नं. ८७, ८९, ९२, ९३, १०६, ३१२, ३१४, ३१ पैकी डी. पी. रस्त्यासाठी		
	हडपसर स.नं. २५ ईडब्ल्यूएस पैकी जागा संपादन करणेबाबत		
	घोरपडी गाव अनंत टॉकीज ते श्रीवस्ती नगर १२ मी डी.पी. रस्ता		
	कोंढवा खु.॥ स.नं. ५अ, ५ ब हायस्कूलसाठी संपादन		
	कोंढवा खु.॥ स.नं. १७ पै. मुलांचे खेळाचे मैदानासाठी		
	पुणे, पेट पाषाण स.नं. ११० (पै.) पार्क (उान) साठी संपादन		
	हडपसर स.नं. ८४ पैकी प्ले ग्राऊंड साठी संपादन		
	वानवडी स.नं. ४९, ५८, ५९		
	नाना पेट, सि.सं. नं. ४०५ पै. उानासाठी आरक्षित जागा संपादन करणे		
	नाना पेट, सि. सं. नं. ४००, ४०२ फायरब्रिगेडसाठी जागा संपादन करणे		
	नाना पेट, सि.सं.नं. ५९४, ६०४ प्राथमिक शाळेसाठी जागा संपादन करणे		
	नारायण पेट ४३७ क पाकींगसाठीचे जागेबाबत भूसंदर्भ कलम १८ अन्वये वाढीव नुकसान भरपाईबाबत		
	नारायण पेट ४३६ ब पाकींगसाठीचे जागेबाबत भूसंदर्भ कलम १८ अन्वये वाढीव नुकसान भरपाईबाबत		
	नारायण पेट ५७७ अ रस्तांसाठीसाठीचे जागेबाबत भूसंदर्भ कलम १८ अन्वये वाढीव नुकसान भरपाईबाबत		
	एरंडवणा स.नं. ७६ अ - खेळाचे मैदान		
	कोथरूड स.नं. ३१ उान		
	कोथरूड स.नं. १४५ पीएमटी पाकींग		
	सदाशिव पेट, घरांक ६५, ९४ गांजवेवाडी, नवी पेट उान		
	बिबवेवाडी स.नं. ६७३, ६७६ ते ६७८ भू. सं. ४१७ प्राथमिक शाळा, क्रीडांगण आर्थिक दुर्बल घटक		
	बिबवेवाडी स.नं. ६७२/११		
	बिबवेवाडी स.नं. ५७८/१, भू.सं. ४९७		
	पुणे पेट शिवाजीनगर पुणे महानगरपालिके शेजारील पाकींग लॉटसाठी संपादन		
	पुणे पेट शिवाजीनगर फा. प्लॉ. नं. ३०४ ते ३०७ (पै.) ८० मी. डी.पी. रस्त्यासाठी संपादन		
	हिंगणे / कर्वेनगर स.नं. ४० हायस्कूलसाठी		

सन 2016-17 चे अंदाजपत्रक - खास निधीतून करावयाची योजनांतर्गत कामे

अनुक्रमांक	कामाचे नाव	मान्य अंदाज 2015-16	नवीन अंदाज 2016-17
	जाहीर झालेल्या निवाड्यापोटी भरण्याची रक्कम		
1	कर्वे रस्तारूंद जाहीर झालेल्या निवाड्यापोटी राहिलेली भरावयाची रक्कम		
2	सदाशिव पेठ घरांक ४६८ पार्किंगसाठी संपादन करणे		
	भूमिप्रापण खाते :-		
1	केळकर रस्ता (मंदार लॉज ते नारायण पेठ पोलीस चौकी)		
2	म्हात्रे पूल ते छत्रपती राजाराम पूल दरम्यानच्या नदीकाठचा १००" डी.पी. रस्ता		
3	सातारा रस्ता		
4	सिंहगड रस्ता		
5	जंगली महाराज रस्ता		
6	पवित्र मंगल कार्यालया, पर्वती (सातारा रस्ता)		
7	नेहरू रस्ता, रास्ता पेठ पॉवर हाऊस ते लक्ष्मी रस्ता		
8	कर्वे रस्ता (खंडूजीबाबा चौक ते एस.एन.डी.टी.)		
9	शंकरशेठ रस्ता		
10	सेनापती बापट रस्ता		
11	उंबऱ्या गणपती चौक ते खुन्या मुरलीधर रस्ता		
12	भाऊ महाराज बोळ		
13	नगर रस्ता		
14	स.नं. ३१ मधील उान (डहाणूकर कॉलनी)		
15	ना.सी.फडके रस्ता ते टिळक रस्ता		
16	स.नं८३/१५ब कोथरूड येथील ६०" डी.पी. रस्ता		
17	एरंडवणा फा. प्लॉट नं. ७६ व ७७ (खरेदी सूचना)		
18	रामवाडी जकातनाका ते लोहागव विमानतळ		
	जकात नाका :-		
1	शिंदेवाडी, स.नं. १०० ते १०६ (पैकी)		
2	फुरसुंगी, स.नं. १७५ पैकी		
3	वाघोली, गट नं. २३७८, २३७९		
4	बावधन खुर्द, स.नं. ६४		
5	हडपसर, स.नं. ६३ पैकी		
6	उंडी, स.नं. ५४ पैकी		
7	लोहागव, स.नं. १३४ (पैकी) आणि वाघोली, स.नं. २३३०		
	उान विभाग :-		
1	सोमेश्वरवाडी, पाषाण (नॉन डी.पी.)		
2	तळजाई, स.नं. ६४		
3	कात्रज डडगाझूसाठी		
	अग्निशामक दल विभाग :-		
1	कोंढवा, स.नं. ४अ		
2	सिंहगड रस्ता, स.नं. ११४		
	आरोग्य विभाग :-		
1	उरूळी देवाची कचरा डेपो साठी		
2	उरूळी देवाची स.नं. ४३, ४४ व फुरसुंगी स.नं. १५८ रस्त्यासाठी		

सन 2016-17 चे अंदाजपत्रक - खास निधीतून करावयाची योजनांतर्गत कामे

अनुक्रमांक	कामाचे नाव	मान्य अंदाज 2015-16	नवीन अंदाज 2016-17
1	पौड रस्ता रूंद करणे		
2	कन्याशाळा ते अप्पा बळवंत चौक रूंद करणे		
3	पर्वती ६४/५ गार्डन करिता पर्चेस नोटीस		
4	स. क्र. ४३ हिंगणे हिस्सा क्र. १५ डी. पी. रस्ता पर्चेस नोटीस		
5	१८ हिंगणे स. क्र. ६१/१ अ/१ गार्डन व डी. पी. रस्ता पर्चेस नोटीस		
6	नानापेठ घरांक ५९३अ, ५९३ब, ६०४, ६०५ इ. अल्पना टॉकीज (टकार गल्ली पोलिस चौकी) ते ताराचंद हॉस्पिटल रस्ता		
7	गणेश पेठ गोविंद हलवाई चौकीत बुरूडी ब्रिज रस्ता रूंदीकरण		
8	शुक्रवार पेठ सि. स. नं. ७६० दवाखाना वाढीसाठी (परचेस नोटीस)		
9	गणेशखिंड रस्ता रूंदी		
10	कोंढवा स. नं. ४० जकात नाके		
11	पौडरस्ता ते बालभारती रस्तारूंद करणे		
12	पर्वती प्लॉट क्र. ४७८ब शाळासाठी घेणे (सदरचे काम प्राधान्याने करणे.)		
13	पर्वती फा. प्लॉट नं. ४/३ सीपीजी सदाशिवपेठ क्रिडांगणासाठी		
14	संगमवाडी पूलाच्या जोड रस्त्यासाठी जागा संपादन करणे		
15	हडपसर ते मुंढवा मगरपट्टा रस्ता		
16	बिबवेवाडी ते कोंढवा रस्ता रूंद करणे		
17	पाषाण सिटी सर्व्हे क्र. १०६ ते १०९, ११९, १२९, १४६, १४७, १६६ ते १६९, १७२, १७३, १८१, १८६ ते १८९ सर्व्हे क्र. १ हिस्सा क्र. १९ ते ३१ रस्तारूंदीसाठी		
18	वानवडी सर्व्हे क्र. ६६ ते ६७, ७२ पासून नेताजीनगरपर्यंत रस्त्यासाठी जागा संपादन करणे		
19	केळकर रस्ता (कन्याशाळा ते केळकर पुतळा)		
20	राष्ट्रभाषा भवन मार्ग (पधयामारूती चौक ते केळकर रस्ता मिळतो तो चौक)		
21	क्रांतीवीर वासुदेव फडके रस्ता (टिळक रोड वाघोलीकर बिल्डिंग ते नागनाथ पार)		
22	शिवाजी रोड शनिवार वाडा ते जेधे चौक		
23	महाराणा प्रतापसिंह रोड (घोरपडे पेठ पोलीस चौकी ते हमेजेखान रस्ता)		
24	गुरुनानक रस्ता (हमजेखान चौक ते देवजीबाबा चौक)		
25	शाहू चौक ते देवळाची तालीम चौक (शाहू चौक शिवाजी रोड) ते देवळाची तालीम (महाराणा प्रतापसिंह)		
26	शाहू चौक ते महाराणा प्रताप उन (शाहू चौक शिवाजी रोड ते चिंचेची तालीम ते महाराणा प्रताप उन)		
27	क्वॉर्टर गेट चौक ते पोलीस वसाहत		
28	म्यानी वस्ताद आढाव चौक ते अहिल्यादेवी होळकर चौक		
29	स्टेशन रस्ता ते मौलाना अब्दुल कलाम रस्ता		
30	पंचमुखी मंदिर ते शिवाजी रस्ता (पंचमुखी मारूती मंदिर चौक ते पार्श्वनाथ मंदिर चौक ते गाडीखाना हॉस्पिटल शिवाजी रस्ता)		
31	वॉर्ड क्र. ५ मधील जयकर पथापासून विापीठ चौकापर्यंत ८०'		
32	औंध स. नं. १५७ ते १५८ हद्दीवरील ८०' डी.पी. रस्ता		
33	पाषाण शिवाजी चौक ते बाणेर हद्द स. नं. २ ते १३ मधून जाणारा डी.पी. रस्ता		
34	पाषाण सूस रस्ता ते बाणेर रस्ता हद्दीपर्यंतचा ४०' डी.पी. रस्ता		
35	पाषाण सूस रस्ता ते हायवे डी.पी. रस्ता (८०')		
36	पाषाण सूस रस्ता ते सुतारवाडी ८०' डी.पी. रस्ता		
37	अर्चना पूल ते नाईक पूल ६०' डी.पी. रस्ता		
38	कोथरूड डहाणूकर कॉलनी १००' डी.पी. रस्ता		
39	पौड रस्ता हॉटेल किनारा ते शिक्षकनगर ६०' डी.पी. रस्ता		
40	विठ्ठलवाडी पूल ते कर्वेनगर यांना जोडणारा ६०' डी.पी. रस्ता		
41	कर्वे रस्त्यापासून अंध शाळेमागून कोथरूड माळवाडी १००' डी.पी. रस्ता		
42	कोथरूड माळवाडी ते पौड रस्ता ६०' डी.पी. रस्ता		
43	कोथरूड माळवाडी (सागर कॉलनी ते मनपा हद्द) १००' डी.पी. रस्ता		
44	कोथरूड कर्वे पुतळा ते मयूर डी.पी. रस्ता ४०' डी.पी. रस्ता		
45	कात्रज कोंढवा बायपास (सातारा रोड ते राजस सोसायटी)		
46	कोंढवा बिबवेवाडी रोड ते मार्केट यार्ड (नेहरू रस्ता)		
47	भगवान ता. कवडे पथ ते सिपॉरेक्स ते मगरपट्टा रस्ता		
48	किलॉस्कर फ्लायओव्हर (पेट्रोल पंपापासून) रेल्वे लाईनकडे जाणारा रस्ता		
49	सातारा रस्ता ते बिबवेवाडी रस्ता (गुरुराज सोसायटीमधून कल्हर्टसह)		
50	पद्मावती पूल ते बिबवेवाडी रस्ता (बिबवेवाडी ओटा स्कीमजवळ)		
51	एन.आय.बी.एम. रस्ता कोणार्क पूरम पर्यंत (६०' डी.पी. रस्ता) (बायपास रस्ता) (कल्हर्टसह)		

सन 2016-17 चे अंदाजपत्रक - खास निधीतून करावयाची योजनांतर्गत कामे

अनुक्रमांक	कामाचे नाव	मान्य अंदाज 2015-16	नवीन अंदाज 2016-17
52	तळजाई पाण्याचे टाकीकडे जाणारा रस्ता		
53	एम.सी.एम.टी.आर. रस्ता नेताजीनगर ते सोलापूर रस्ता		
54	सातारा रस्ता विवेकानंद पुतळा ते लोअर इंदिरानगर		
55	बिबवेवाडी १००' डी.पी. रस्तापैकी चैत्रबन ते मनपा हद्द रस्ता		
56	सहकारनगर, लक्ष्मीनगर सरहद्दीजवळून जाणारा १००' डी.पी. रस्ता		
57	रामवाडी जकातनाका ते संजय पार्क स. नं. २०४, १८२, २३३, २३५ लोहगांव १००' डी.पी. रोड		
58	स. नं. २०४, २११, २१०, २३४ लोहगांव नगर रोड समांतर ६०' डी.पी. रोड		
59	स. नं. १९५ व १४२ लोहगांव हद्दीवरून नगर रोडला मिळणारा (खुळेवाडीकडे) जाणारा ६०' डी.पी. रोड		
60	स. नं. २५, २६ वडगांवशेरी नगर रोडला मिळणारा ६०' डी.पी. रोड		
61	स. नं. १९१ नागपूर चाळीपासून लोहगांवमधून लोहगांव रोडला मिळणारा १००' डी.पी. रस्ता		
62	डी. व्ही. गोखले पथावरील रमणबाग शाळेच्या पश्चिमेकडील चौक (३)		
63	केळकर रस्ता अहिल्यादेवी होळकर चौक ते आढाव चौक या रस्त्याला ज्या ठिकाणी मिळतो तो चौक (३)		
64	भालकर भोपटकर रस्ता राष्ट्रभाषा भवन रस्त्याला जिथे मिळतो तो चौक (३)		
65	पटवर्धन चौक (बाजीराव रस्ता) (४)		
66	साततोटी चौक (४)		
67	गणपती चौक (४)		
68	राजा धनराज गिरीजी हायस्कूल जवळील चौक (५)		
69	दूध भट्टी जवळील चौक		
70	दिनबंधू चौक (५)		
71	रस्ता पेट पॉवर हाऊस चौक (५)		
72	पोलीस वसाहतीजवळील (एम्प्लॉयमेंट ऑफिस) (५)		
73	नेहरू रस्ता व लकारी मारुती चौक जोडणारा चौक		
74	कुमठेकर रस्त्यावरील मोदी गणपती रस्त्यावरील चौक (७)		
75	आण्णा शास्त्री पंढरपुरे चौक		
76	वासुदेव फडके रस्ता भिकारदास मारुती रस्त्याला मिळतो तो चौक		
77	बाजीराव रस्त्यावरील लिंबराज महाराज चौक		
78	शाहू चौक		
79	शितळादेवी चौक		
80	पंचमुखी मारुती चौक		
81	लालबहादूर शास्त्री चौक		
82	कृष्णहट्टी चौक		
83	देवळाची तालीम चौक		
84	गोविंद हलवाई चौक		
85	बुरूड आळी चौक		
86	गाडीखाना हॉस्पिटलचे दोन्ही चौक (८)		
87	अशोक चौक (८)		
88	नाना चावडी चौक (९)		
89	हिंदमाता चौक (९)		
90	शामा प्रसाद मुखर्जी चौक (९)		
91	छाया टॉकीजसमोरील चौक (९)		
92	पदमजी चौक		
93	देवराम खंदारे चौक		
94	म. गांधी चौक		
95	संत कबीर चौक		
96	पर्वती फ्लायओव्हर चौक		
97	बोपोडी जकात नाका चौक		
98	पोलीस वर्कशॉप जवळील चौक, औंध		
99	जयकर पथ, भाऊ पाटील रस्त्याला मिळतो तो चौक		
100	सातारा रस्त्याकडून विवेकानंद पथाला मिळणारा चौक		
101	अप्पर इंदिरानगर बसस्टॉप चौक		
102	पर्वती पायथा चौक		
103	मॉडर्न हायस्कूल चौक		
104	म्हात्रे पुलाअलिकडील दत्तवाडी येथील चौक		
105	स. गो. बर्वे चौक		
106	शिवाजी पुतळा चौक, कोथरूड		

अनुक्रमांक	कामाचे नाव	मान्य अंदाज 2015-16	नवीन अंदाज 2016-17
107	शास्त्री पुतळा चौक		
108	उंबन्या गणपती चौक		
109	मॉडेल कॉलनी तलाव		
110	पुणे स्टेशन विभागीय कार्यालयालगत जागा ताब्यात घेणे		
111	बावधन सव्हे क्र. २३/२४ ही जागा सार्वजनिक प्रयोजनासाठी संपादित करणे		
112	कोथरूड कचरा डेपो स्थलांतर करणेसाठी जागा संपादन करणे		
113	स. नं. ९२/२ ते ५ कोथरूड (पाणीपुरवठा योजना व अप्रोच रस्ता)		
114	स. नं. ३५/१+२ कोथरूड (पाणीपुरवठा नॉन डी.पी. प्रस्ताव)		
115	स. नं. ५/अ, ५/ब शिवणे (पाणीपुरवठा नॉन डी.पी. योजना)		
116	स. नं. ३ व ४ एरंडवणा पंपिंग स्टेशन		
117	कात्रज स. नं. २८ (पाणीपुरवठा)		
118	नन्हे गांव स. नं. ३३ (पाणीपुरवठा)		
119	बिबवेवाडी स. नं. ६२५, ६२६ (पाणीपुरवठा)		
120	वडगांव स. नं. ४५ (पाणीपुरवठा)		
121	नांदेड स. नं. ३३ (पाणीपुरवठा)		
122	आंबेगांव स. नं. ६३ (पाणीपुरवठा)		
123	टी. पी. स्कीम संगमवाडी फा. प्लॉ. क्र. ५६ पैकी जागा पंपिंग स्टेशनसाठी संपादन करणे		
124	स. नं. २ब, २क, २ड, २इ व ६ ड्रेनेज ट्रिट प्लॉटसाठी संपादन करणे, बोपोडी पुणे		
125	फुरसुंगी स. नं. १५९ इ. मिळकती पैकी १२० एकर जागा कचरा डेपोसाठी व कचरा ट्रिटमेंट प्लॉटसाठी		
126	शिवाजीनगर फा. प्लॉ. नं. ८२३ ते ८२८ नौकाविहारसाठी		
127	शिवाजीनगर फा. प्लॉ. नं. ५०१/२, ५०२ (तलाव उनासाठी)		
128	औंध घरांक क्र. ९५ सि. स. नं. ७५६ ते ७६०, ७६७, ८७० ते ८७६		
129	पाषाण सोमेश्वरवाडी सि. स. नं. ७९५ शिवाजीमहाराज पुतळा व उान विकसित करणे		
130	बिबवेवाडी स. नं. ६७२/११ (इ. डब्ल्यू.एस.)		
131	एफ. सी. रोड		
132	शास्त्री रस्ता, गांजवे चौक ते ठोसरपागा स्मशानभूमी रस्ता		
133	बुधवार पेठ सि. स. क्र. ११२ ते ११४ सुपर मार्केट व रस्तारंदीकरणासाठी जागा संपादन करणे		
134	बुधवार पेठ सि. स. क्र. १११० व ११११ रस्तारंदीकरणासाठी जागा संपादन करणे		
135	फडगेट पोलीस चौकी (विट्टलमंदिर) शिवाजीरस्ता ते बाजीराव रस्त्यापर्यंत जोडाणारा रस्ता पोतनीस रस्ता		
136	कोंढवा खु. स. नं. १ पैकी जागा क्रीडांगणासाठी संपादन करणे		
137	वडगाव शेरी स. नं. ५ ते १५, ६० फुटी आर.पी. रस्त्यासाठी जागा संपादन करणे		
138	बोपोडी स. नं. ३६ पार्ट, ६९, ७३ पार्ट मधील ई.डब्ल्यू.एस.साठी आरक्षित असलेली जागा संपादन करणे		
139	स. नं. ७४ पार्ट बोपोडी ही प्ले ग्राऊंडसाठी आरक्षित असलेली जागा संपादन करणे		
140	स. नं. ७४ बोपोडी प्राथमिक शाळेसाठी आरक्षित असलेली जागा संपादन करणे		
141	सोन्या मारुती चौक ते मोतीचौक रंदीकरणासाठी जागा संपादन करणे		
142	पुणे मनपातील अपंग कर्मचाऱ्यांच्या घरबांधणी संस्थेस घरबांधणीसाठी जागा संपादन करणे		
143	स.क्र. ५७८/१ व ५७७/१ बिबवेवाडी कोंढवा रस्त्याच्या दक्षिणेकडील डी. पी. रस्ता तडजोडीने ताब्यात घेणे		

सन 2016-17 चे अंदाजपत्रक - खास निधीतून करावयाची योजनांतर्गत कामे

अनुक्रमांक	कामाचे नाव	मान्य अंदाज 2015-16	नवीन अंदाज 2016-17
FE11A102A	प्र.क्र. ४५ मध्ये ताब्यात असलेल्या प्ले ग्राऊंडच्या जागा आरक्षित करणे		
	तरतूद उपलब्ध झाल्यास संपादन करावयाच्यापोटी		
1	१२९ स. नं. पानमळा प्राथमिक शाळेसाठी फा. प्लॉट ५७१ व ५७२ टीपीएस		
2	पर्वती स. क्र. १२२ अ पाईप लाईनसाठी		
3	शिवाजीनगर फा. प्लॉट ३८२ दवाखाना वाढीसाठी		
4	सदाशिवपेठ ७४९ हौदासाठी संपादन करणे		
5	वानवडी स. नं. ६२ व ६३ या ठिकाणी २० फुटी रस्ता संपादन करणे		
6	कात्रज सव्हे क्र. १२३ जकात नाक्यासाठी		
7	कोंढवा सव्हे क्र. १ प्राथमिक शाळा क्रीडांगण		
8	बिबवेवाडी सव्हे क्र. ६७३, ७७६, ६७७ पार्क डी. पी. रोड प्राथमिक शाळा इत्यादीसाठी		
9	हिंगणे सव्हे क्र. ३३, सिर झोन		
10	कोथरूड सव्हे क्र. १७ इंडस्ट्रियल इस्टेटसाठी		
11	बिबवेवाडी सव्हे क्र. ७३२ फायरबिग्रेडसाठी		
12	सव्हे न. ४३ हिस्सा क्रमांक १५ हिंगणे ६० फूटी रस्ता		
13	एरंडवणा फायनल प्लॉट ७०/२अ, सी. टी. एस क्र. ४७/२अ		
14	गोराकुंभार हायस्कूल ते रामनदीवरील पुलाच्या रस्त्यासाठी		
15	रामनदी पूल ते एकनाथ नगरकडे, बाणेर रोड		
16	शिवाजीनगर नरवीर तानाजीवाडी रस्तारूंदी		
17	औंध सिटी सव्हे क्र. ७६७, (घरांक ९५) ७५६, ७५८, ते ७६०, ८७०, ८७१, ८७६, ४९१, ४९२, ४९३ रस्तारूंदीसाठी		
18	मुळा रोड स. क्र. ६२ (फायनल प्लॉट) १४ डी. पी. रस्त्यासाठी		
19	शिवाजीनगर फायनल प्लॉट क्र. २६२/५, सिटी सव्हे क्र. ७५९/५, भाजीकेंद्र		
20	रविवार पेठ ८२५ क्रीडांगण		
21	पर्वती घरांक ९९, १०६ इ.		
22	नानापेठ रास्तापेठ घरांक १०६ मिळकती रस्ता (नानापेठ, संत कबीर चौक ते रास्ता पेठ पॉवर हाऊस चौक)		
23	सव्हे क्र. १७, १८ एरंडवणा रस्ता		
24	घरांक ४०/१, ४०/२, गुरुवार पेठ रस्ता		
25	घरांक ६०९ ते ६११ इत्यादी शुक्रवार पेठ रस्ता		
26	सव्हे क्र. ३, ४ हडपसर रस्ता		
27	फायनल प्लॉट क्रमांक ४२४ ते ८२८ शिवाजीनगर नौकाविहार		
28	घरांक ८४१ सदाशिवपेठ मोकळी जागा, बारीवाडा		
29	घरांक ८५३ भवानी पेठ मोकळी जागा		
30	घरांक १२८० गुरुवार पेठ रस्तारूंदी		
31	घरांक ७१५अ बुधवार पेठ रस्तारूंदी		
32	घरांक ५२६, बुधवार पेठ प्राथमिक शाळा		
33	फायनल प्लॉट क्र. ६५३, ६५८ शिवाजीनगर ६० फुटी रस्ता		
34	घरांक ६७९, ६८५ औंध रस्तारूंदी		
35	घरांक ५५५ ते ५६० गंजपेठ रस्तारूंदी		
36	फायनल प्लॉट क्र. ६१९, ६२०, ६५८ इत्यादी पार्किंगसाठी शिवाजीनगर		
37	सदाशिव पेठ घरांक ४५६, ४६७, ४५८ इ. पार्किंग सायकल ट्रॅक		
38	बिबवेवाडी सव्हे क्र. ५८८/२, रस्त्यासाठी		
39	बुधवार पेठ घरांक १४८१, १४८२ रस्त्यासाठी (जुना सदाशिव)		
40	नारायण घरांक १६२, ते १७२ इ. रस्त्यासाठी		
41	नारायण घरांक १७४ ते २०२ ते २०५ रस्त्यासाठी		
42	एरंडवणा फायनल प्लॉट क्र. ९क, १, १०, ६२/११, २५२, २५३, २५३अ, सायकल ट्रॅक व पार्किंगसाठी		
43	कस्तुरे चौक ते गंज पेठ पोलिस चौकी रस्तारूंदी		
44	घोरपडे पेठ घरांक ५८, ५९, ६० रस्तारूंदीसाठी		
45	गंजपेठ घरांक २७, ३५, रस्तारूंदीसाठी		
46	एरंडवणा स. नं. ४४ पार्क		
47	पर्वती फायनल प्लॉट क्र. ५१७, ५१५ब, ५१७२, ५१८, ५१९ ५२१, ५२३, ५३७ इत्यादी पार्कसाठी		
48	येरवडा फायनल प्लॉट क्र. ७०/३ पीएमटीसाठी संपादन करणे		
49	शिवाजीनगर नरवीर तानाजीवाडी रस्तारूंदीकरिता		

सन 2016-17 चे अंदाजपत्रक - खास निधीतून करावयाची योजनांतर्गत कामे

अनुक्रमांक	कामाचे नाव	मान्य अंदाज 2015-16	नवीन अंदाज 2016-17
50	औंध सर्व्हे क्र. १२५अ व ४ब उनाकरिता		
51	बिबवेवाडी ५७९/२, ५८०/२, ५८८/१ येथील जागा १०० फुटी रस्त्यासाठी घेणे		
52	एरंडवणा फायनल ७०/२अ, सि.टी.एस् क्र. ४७/२अ रस्त्यासाठी		
53	औंध सर्व्हे क्र.१०४ (भाग) १०८ (भाग) क्र. अ (३) व अ (३) (बी) शॉपिंग सेंटर पोस्ट ऑफिससाठी संपादन करण्याबाबत		
54	कोंढवा सर्व्हे क्र. ७/३, प्लॉट क्र. १० पैकीची रस्तारूंदीकरिता		
55	औंध सिटी सर्व्हे क्र. ७६७ (९५) सिटी सर्व्हे क्र. ७५६, ७५८ ते ७६०, ८७०, ८७१, ८७५, ४९१, ४९२, ४९३ इ. रस्तारूंदीसाठी		
56	रस्तारूंदीकरिता रास्तापेट घरांक ४८०/१८		
57	वानवडी सर्व्हे क्र. ७७, हिस्सा नं. ३२, ३३, ३४ पैकी ६० फुटी डी. पी. रस्त्यात येणारी जागा संपादन करणे		
58	येरवडा फायनल प्लॉट क्र. ७०/३ मधील रस्तारूंदी जागा संपादन करणे		
59	येरवडा सर्व्हे क्र. १५४, १५५, २४३, १६०, १३७, २३९, २३८ २३५ (पार्ट २१ अधिक २२ अ) पार्ट विकास योजना आराखड्यानुसार ६० फुटी डी. पी. रस्त्यासाठी संपादन करणेबाबत.		
60	१३३, १३४, १३५ म. फुले पेट रस्ता रूंदीकरणाची जागा संपादन करणे		
61	११ मंगळवार पेट येथील मनपाने आखलेल्या चॅम्परची जागा संपादन करणे		
62	बारणे रोड ते आसाराम परदेशी चौक रस्तारूंदीची जागा संपादन करणे		
63	स. क्र. ६५ ए, ६४ बी, ६४ सी, बोपोडी प्ले ग्राउंडसाठी व ६५ सी, बोपोडी ही जागा प्राथमिक शाळेसाठी जागा संपादन करणे		
64	स. क्र. ५७८/१ व ५७७/१ बिबवेवाडी कोंढवा रस्त्याच्या दक्षिणेकडील डी.पी. रस्ता तडजोडीने ताब्यात घेणे		
65	भाऊ पाटील रस्ता रूंदीकरणमधील जागा संपादन करणे		
66	बोपोडी कमर्शियल कॉम्प्लेक्सची जागा संपादन करणे		
67	गुरुनानकनगर केवलराम सोसायटीसमोरील जागा संपादन करणे		
68	कोंढवा खु. स. नं. ५ब, १५, १४, १३, १२, १०, ९ व ७ येथे ६० फुटी डी. पी. रस्त्यासाठी जागा संपादन करणे (कलम २१३ ने)		
69	कोंढवा खु. स. नं. ११, १०, ९ व ३७ यामधून जाणाऱ्या २० मीटर रूंदीच्या रस्त्यासाठी जागा संपादन करणे		
70	कोंढवा खु. स. नं. ३८ हि. नं. ४, ५, ६ मधून जाणाऱ्या ३० फुटी रस्त्यासाठी जागा संपादन करणे (कलम २०५ चा रस्ता)		
71	बाणेर रस्तारूंदीकरण		
72	पौड रस्ता ते बालभारती (कलम २०५ चा रस्ता)		
73	नवी पेट स.नं. ५८/६९ येथे उान विकसित करण्यासाठी जागा संपादित करणे		
74	प्र.क्र. ४४, लडकत मळा येथील प्राथमरी स्कूलची रिझर्व्हेशनही जागा संपादन करणे		
75	धानोरी येथे वॉर्टर स्पोर्ट्ससाठी जागा संपादन करणे		
	(ब) + (क) बेरीज	50,40,00,000	70,00,00,000
FE11A103	४९ अ, ४५ भवानी पेट येथील जागा भूमी संपादन करणे		
FE11A104	हडपसर येथील स.क्र.१६५ मधील राज्य शासनाच्या जागा व इतर संपादनासाठी तरतूद करणे		
FE11A105	भिडेवाडा भूसंपादन करणे		
FE11A106	डहाणूकर कॉलनी मुख्य रस्ता २१०(१)ब अन्वये रूंद करणेकामी संपादीत करणे		
FE11A107	वॉर्ड क्र. ७८ येथील ४९ भवानी पेट पुणे भूसंपादन करणे		
FE11A108	वॉर्ड क्र. १०८ मधील २१०/१/ब ने डहाणूकर रेसिडेन्सी ते अंधशाळा रस्ता ताब्यात घेणे		
FE11A109	वॉ.क्र.७८ मध्ये ४९ भवानी पेट सी.पी.जी. व रस्ता रूंदी जागा भूसंपादन करणे		
FE11A110	एचसीएमटीआर रस्त्यासाठी भूसंपादन करणे		
	एकूण बेरीज	54,00,00,000	75,00,00,000

अनुक्रमांक	मान्यतेचा ठराव क्र. दिनांक (कोड)	प्रभाग क्रमांक	B P L	कामाचे नाव अगर वर्णन	दि. 31 मार्च 2016 अखेरपर्यंत केलेली तरतूद		
					कर्जातून	महसूल निधीतून	एकूण
				४. झोपडपट्टी निर्मूलन व पुनर्वसन निधीतून करावयाची कामे			
१	FE14A101#	B		निरनिराळ्या झोपडपट्टीमध्ये विविध विकासाची कामे करणे	3,33,77,000	1,25,20,04,249	1,28,53,81,249
२	FE14A104	B		झो.नि.पु. अंतर्गत करावयाची कामे		19,66,69,858	19,66,69,858
३	FE14A105#	B		सुलभ पद्धतीची शौचालये बांधणे		1,06,65,97,075	1,06,65,97,075
४	FE14A107	B		दलित वस्ती सुधारणा अंतर्गत कामे करणे		16,46,57,962	16,46,57,962
५	FE14A129	PL		सार्वजनिक ठिकाणी शौचालय बांधणे		3,40,30,200	3,40,30,200
६	FE14A130	PL		सार्वजनिक ठिकाणी मुताऱ्या बांधणे		2,29,52,631	2,29,52,631
७	FE14A131	71		प्रभाग क्र. ७१ गंगाधाम चौक, नविन डी.पी. रस्ता सुलभ स्वच्छतागृह बांधणे		20,00,000	20,00,000
८	FE14A132	18		प्रभाग क्र. १८ व बडगाव शेरी परिसरामध्ये विविध ठिकाणी स्वच्छतागृह बांधणे		16,00,000	16,00,000
९	FE14A133	60		प्र. क्र. ६० मधील पी.एम.सी. कॉलनीजवळील अस्तित्वातील शौचालयाचे नूतनीकरण करणे व नवीन शौचालय बांधणे.		12,00,000	12,00,000
				४. झोपडपट्टी निर्मूलन व पुनर्वसन निधीतून करावयाची कामे बेरीज	3,33,77,000	2,74,29,05,025	2,77,62,82,025
				क्षेत्रिय कार्यालयाने करावयाची कामे :-			
	FE14A118#	W5	B	क्षेत्रिय कार्यालय : झो.नि.पु. विभागाने करावयाची कामे		21,32,53,229	21,32,53,229
	FE14A121#	C5	B	क्षेत्रिय कार्यालय : नागरिकांच्या सहभाग योजनेतून झो.नि.पु. विभागाने करावयाची कामे		12,86,32,254	12,86,32,254
				क्षेत्रिय कार्यालयाने करावयाची कामे एकूण बेरीज		34,18,85,483	34,18,85,483
				४. झोपडपट्टी निर्मूलन व पुनर्वसन निधीतून करावयाची कामे + क्षेत्रिय कार्यालयाने करावयाची कामे एकूण बेरीज	3,33,77,000	3,08,47,90,508	3,11,81,67,508
				४अ. मागासवर्गीय कल्याणकारी योजना निधी			
१	FE14B101	B		यू.सी.डी. अंतर्गत मागासवर्गीय योजना		36,44,59,481	36,44,59,481
२	FE14B112	B		लोकशाहीर अण्णाभाऊ साठे शैक्षणिक मदत योजना		16,63,42,082	16,63,42,082
३	FE14B113	B		मौ. अबुल कलाम आझाद शैक्षणिक मदत योजना		25,17,48,546	25,17,48,546
४	FE14B121	B		मागासवर्गीय विद्यार्थ्यांना स्पर्धा परिक्षा मार्गदर्शन केंद्र चालविणे		49,23,784	49,23,784
५	FE14B122	B		बालविकास केंद्र व वस्ती रिसोर्स सेंटर सुरू करणे		66,60,140	66,60,140
६	FE14B123	B		मागासवर्गीय कल्याणकारी योजनेअंतर्गत विविध योजना राबविणेसाठी मानधन तत्वावरील सेवकांचा मानधन खर्च		1,60,76,688	1,60,76,688
७	FE14B126			बार्टीचे ४ केंद्र सुरू करणे (कोथरूड, सहकारनगर, शिवाजीनगर, भवानीपेठ)		40,00,000	40,00,000
				४अ. मागासवर्गीय कल्याणकारी योजना निधी बेरीज		81,42,10,721	81,42,10,721

योजनांतर्गत खर्चाबाबतचे अंदाजपत्रक						
दि. 31 मार्च 2014 पर्यंतचा खर्चाचा नक्की आकडा	2014-15 मधील खर्चाचा नक्की आकडा	2015-16 मधील खर्चाची अंदाजी रक्कम	२०१६-१७ साठी अधिक तरतूद		२०१६-१७ साठी एकूण तरतूद	शेरा
			कर्जातून	महसूल निधी व इतर निधी		
88,65,86,887	9,99,94,362	29,88,00,000				
18,86,95,199	19,74,659	60,00,000		1,50,00,000	1,50,00,000	
77,68,79,569	9,47,17,506	19,50,00,000				
12,11,83,811	24,74,151	4,10,00,000		10,74,00,000	10,74,00,000	
1,79,26,211	41,03,989	1,20,00,000		1,50,00,000	1,50,00,000	
88,33,045	21,19,586	1,20,00,000		1,50,00,000	1,50,00,000	
		20,00,000				
		16,00,000				
		12,00,000				
2,00,01,04,722	20,65,77,303	56,96,00,000		15,24,00,000	15,24,00,000	
18,88,75,207	97,92,022	1,45,86,000		50,00,000	50,00,000	
12,86,53,723	21,64,531	-21,86,000		1,02,00,000	1,02,00,000	
31,75,28,930	1,19,56,553	1,24,00,000		1,52,00,000	1,52,00,000	
2,31,76,33,652	21,85,33,856	58,20,00,000		16,76,00,000	16,76,00,000	
30,30,39,214	2,94,20,267	3,20,00,000		3,50,00,000	3,50,00,000	
6,17,53,600	1,85,88,482	8,60,00,000				
11,80,00,064	4,77,48,482	8,60,00,000				
16,12,396	17,11,388	16,00,000		20,00,000	20,00,000	
23,97,374	14,62,766	28,00,000		28,00,000	28,00,000	
1,00,70,854	28,05,834	32,00,000		35,00,000	35,00,000	
		40,00,000		20,00,000	20,00,000	
49,68,73,502	10,17,37,219	21,56,00,000		4,53,00,000	4,53,00,000	

अनुक्रमांक	मान्यतेचा ठराव क्र. दिनांक (कोड)	प्रभाग क्रमांक	B P L	कामाचे नाव अगर वर्णन	दि. 31 मार्च 2016 अखेरपर्यंत केलेली तरतूद		
					कर्जातून	महसूल निधीतून	एकूण
				४ब. महिलाबालकल्याण योजना निधी			
१	FE14C101		PL	महिलाबालकल्याण योजना		31,92,32,829	31,92,32,829
२	FE14C108		PL	महिला सक्षमिकरणासाठी अनुदानाची योजना		13,46,63,020	13,46,63,020
३	FE14C116	123	PL	बचत गटाच्या शिखर संस्थेचा व्यवस्थापन खर्च		1,34,78,733	1,34,78,733
४	FE14C117		PL	बचत गटातील महिलांना कुटुंबनियोजनासाठी प्रोत्साहन		30,36,160	30,36,160
५	FE14C118		PL	नागरवस्तीच्या वापरातील समाजमंदिर / इतर वास्तूच्या विद्युत बिलांसाठी		41,40,360	41,40,360
६	FE14C134		PL	रस्त्यांवरील मुलांसाठी घरेटे प्रकल्प		4,77,96,621	4,77,96,621
७	FE14C135		PL	कन्यारत्न योजना		9,84,000	9,84,000
८	FE14C136		PL	कागदी पिशव्या तयार करणाऱ्या बचत गटांना अनुदान		18,20,610	18,20,610
९	FE14C138		PL	राणी लक्ष्मीबाई महिला औद्योगिक प्रशिक्षण संस्था पुणे मनपा संयुक्त प्रकल्पा अंतर्गत मुलभूत सुविधा करणे		79,01,055	79,01,055
१०	FE14C139		PL	युसीडी मार्फत राबविल्या जाणाऱ्या निरनिराळ्या उपक्रमासाठी लागणारा खर्च स्वयंरोजगार, प्रशिक्षण, साहित्य खरेदी इ.		53,50,403	53,50,403
११	FE14C140		PL	पाळणाघर		21,30,121	21,30,121
१२	FE14C142		PL	शेजार समुहगत व इतर महिलांसाठी विविध कल्याणकारी योजना, बाल विकास केंद्र, स्वच्छ झोपडपट्टी स्पर्धा, आरोग्य विषयक शिबीर, झोपडपट्टीत उत्कृष्ट काम करणाऱ्या व्यक्ती व संस्था यांना पारितोषिक देणे महिला व बालके यांचेसाठी स्पर्धा घेणे इ.		27,57,518	27,57,518
१३	FE14C143		PL	महिला व बाल कल्याण योजनेअंतर्गत विविध योजना राबविणेसाठी मानधन तत्वावरील सेवकांचा मानधन खर्च		72,18,502	72,18,502
१४	FE14C146		PL	बालवाडी पोषण आहार		6,82,94,208	6,82,94,208
१५	FE14C147		PL	अनैतिक व्यवसायात गुंतलेल्या महिलांसाठी व्यावसायिक प्रशिक्षण व स्वयंरोजगारासाठी अनुदान खर्च		33,31,273	33,31,273
१६	FE14C155		PL	आधार केंद्र प्रशासकीय खर्च		32,66,042	32,66,042
१७	FE14C156		PL	युवतींसाठी १५ केंद्रांवर स्वसंरक्षणाचे प्रशिक्षण देणे		24,86,710	24,86,710
१८	FE14C160		PL	मुलगी दत्तक योजना		1,94,97,000	1,94,97,000
१९	FE14C187		PL	राजमाता जिजाऊ संस्था, स्वारगेट व पुणे मनपा प्रकल्पांतर्गत मूलभूत सुविधा पुरविणे.		5,06,680	5,06,680
२०	FE14C188		PL	मानसी व पुणे मनपा संयुक्त प्रकल्पांतर्गत पायाभूत सुविधा पुरविणे.		43,17,181	43,17,181
२१	FE14C189		PL	स्माईल व पुणे मनपा संयुक्त प्रकल्पांतर्गत पायाभूत सुविधा पुरविणे.		36,49,283	36,49,283
२२	FE14C191		PL	बचत गटातील उत्पादित केलेल्या मालाचे प्रदर्शन आयोजित करणे		28,36,712	28,36,712
२३	FE14C192		PL	मराठा चॅम्स ऑफ कॉमर्स यांच्या संयुक्त विमाने इन्व्हेस्टमेंट सेंटर सुरू करणे		8,00,000	8,00,000
२४	FE14C193		PL	अनैतिक व्यवसायात गुंतलेल्या महिलांच्या मुलांसाठी शैक्षणिक अर्थसहाय्य व समुपदेशक केंद्र खर्च		16,00,000	16,00,000
२५	FE14C194	३अ	PL	प्र.क्र.३ अ महिला प्रशिक्षण केंद्र उभारणे		20,00,000	20,00,000
२६	FE14C195	३अ	PL	प्र.क्र.३ अ शिलाई मशिन खरेदी करणे		5,00,000	5,00,000
२७	FE14C196	१२अ	PL	प्र.क्र. १२ अ मध्ये महिला बचत गटांना शिलाई मशिन्सचे वाटप करणे		10,00,000	10,00,000
२८	FE14C197	२२ब	PL	प्रभाग क्र.२२ ब मध्ये महिलांना रोजगारासाठी प्रशिक्षण देण्याकरीता विविध वस्तुंचा पुरवठा करणे		5,00,000	5,00,000
२९	FE14C198	३०ब	PL	प्रभाग क्र.३०ब, मध्ये महिला बचत गटासाठी मनपाच्या माध्यमातून साहित्य पुरविणे		10,00,000	10,00,000
३०	FE14C199	३१ब	PL	प्र.क्र.३१ ब लभडे गार्डन येथे महिला बचत गटाकरिता प्रशिक्षण केंद्र विकसित करणे		10,00,000	10,00,000
३१	FE14C200	४९ब	PL	प्रभाग क्र.४९ ब मध्ये रात्र निवारा प्रकल्प सुरू करणे.		25,00,000	25,00,000
३२	FE14C201	५१ब	PL	प्र.क्र.५१ ब नवी पेट भागात महिलांसाठी बचतगट हॉल बांधणे (शाळा नं.१७ मध्ये)		10,00,000	10,00,000
३३	FE14C202	५७अ	PL	प्रभाग क्र.५७ अ मधील महिला बचत गटांच्यासाठी महिला उद्योग केंद्र व प्रशिक्षण वर्गासाठी हॉल बांधणे		10,00,000	10,00,000
३४	FE14C203	६१अ	PL	प्रभाग क्र.६१ अ शिलाई मशिन खरेदी करणे		10,00,000	10,00,000
३५	FE14C204	६५ब	PL	प्रभाग क्र.६५ ब मध्ये जिजाऊ मार्केटींग स्वारगेट येथील इमारती मधील दुरुस्ती करणे व उर्वरित कामे करणे.		50,00,000	50,00,000
३६	FE14C205	६५ब	PL	जिजाऊ संस्थेस साहित्य पुरविणे		20,00,000	20,00,000
३७	FE14C206		PL	युवक युवतींसाठी कौशल्य विकास (स्कील डेव्हलपमेंट) प्रोग्राम राबविणे		5,00,000	5,00,000
३८	FE14C207		PL	बचत गटांच्या मार्फत कचरा जन जागृती सुरू करणे.		25,00,000	25,00,000
				४ब. महिलाबालकल्याण योजना निधी बेरीज		68,25,95,021	68,25,95,021

योजनांतर्गत खर्चाबाबतचे अंदाजपत्रक

दि. 31 मार्च 2014 पर्यंतचा खर्चाचा नक्की आकडा	2014-15 मधील खर्चाचा नक्की आकडा	2015-16 मधील खर्चाची अंदाजी रक्कम	२०१६-१७ साठी अधिक तरतूद		२०१६-१७ साठी एकूण तरतूद	शेरा
			कर्जातून	महसूल निधी व इतर निधी		
26,32,62,945	2,39,69,884	3,20,00,000		3,40,00,000	3,40,00,000	
11,09,68,139	76,94,881	1,60,00,000		1,50,00,000	1,50,00,000	
1,07,25,383	15,53,350	12,00,000		10,00,000	10,00,000	
16,46,160	7,50,000	6,40,000		6,50,000	6,50,000	
29,41,890	3,98,470	8,00,000		12,00,000	12,00,000	
3,22,57,836	59,38,785	96,00,000		1,00,00,000	1,00,00,000	
6,18,000	1,26,000	2,40,000		3,00,000	3,00,000	
15,00,610		3,20,000		2,00,000	2,00,000	
55,82,745	3,18,310	20,00,000				
7,78,909	17,71,494	28,00,000		30,00,000	30,00,000	
3,66,052	1,64,069	16,00,000		17,00,000	17,00,000	
9,99,248	7,98,270	9,60,000		10,00,000	10,00,000	
40,38,290	15,80,212	16,00,000		18,00,000	18,00,000	
2,53,02,874	2,29,91,334	2,00,00,000		1,90,00,000	1,90,00,000	
15,73,666	7,97,607	9,60,000		9,60,000	9,60,000	
	66,042	32,00,000		30,00,000	30,00,000	
2,39,440	6,47,270	16,00,000		16,00,000	16,00,000	
1,17,000	33,80,000	1,60,00,000		1,50,00,000	1,50,00,000	
	5,06,680					
	18,17,181	25,00,000				
	11,49,283	25,00,000				
	4,36,712	24,00,000		30,00,000	30,00,000	
		8,00,000		8,00,000	8,00,000	
		16,00,000		10,00,000	10,00,000	
		20,00,000				
		5,00,000				
		10,00,000				
		5,00,000				
		10,00,000				
		10,00,000				
		25,00,000				
		10,00,000				
		10,00,000				
		10,00,000				
		50,00,000				
		20,00,000				
		5,00,000				
		25,00,000				
46,29,19,187	7,68,55,834	14,28,20,000		11,42,10,000	11,42,10,000	

अनुक्रमांक	मान्यतेचा ठराव क्र. दिनांक (कोड)	प्रभाग क्रमांक	B P L	कामाचे नाव अगर वर्णन	दि. 31 मार्च 2016 अखेरपर्यंत केलेली तरतूद		
					कर्जातून	महसूल निधीतून	एकूण
				४क. युवक कल्याणकारी योजना निधी (नागरवस्ती विकास योजना)			
१	FE14D101		P	शहरातील तरुणांसाठी स्वयंरोजगार व प्रशिक्षणासाठी अनुदान देणे		8,56,47,841	8,56,47,841
२	FE14D118		P	लोकशाहीर अण्णाभाऊ साठे शैक्षणिक मदत योजना व मौ. अब्दुल कलाम आझाद शैक्षणिक मदत योजना		55,12,55,588	55,12,55,588
३	FE14D121			ज्येष्ठ नागरिकांसाठी विरंगुळा केंद्र सुरू करणे			
४	FE14D122			शहरात विविध ठिकाणी नाईट शेल्टर योजना राबविणे		96,84,081	96,84,081
५	FE14D123		P	प्रशिक्षण संस्थांतील शिक्षक व इतर कर्मचाऱ्यांचे मानधन देणे		32,00,000	32,00,000
६	FE14D124		P	युवक / युवतींसाठी ग्रंथालय सुरू करणे (सावित्रीबाई फुले ग्रंथालय)		20,00,000	20,00,000
७	FE14D125		P	हॅलो माय फ्रेंड योजना राबविणे		8,00,000	8,00,000
८	FE14D126			नागरवस्ती विकास योजना विभागाच्या ताब्यात असणाऱ्या जागेपोटी पीएमपीएमएल प्रशासनास भाडे देणे		48,00,000	48,00,000
९	FE14D127			पुणे शहरात शिक्षणांसाठी येणाऱ्या इतर राज्य व देशातील विद्यार्थ्यांसाठी मदत व मार्गदर्शन केंद्र सुरू करणे (१५ क्षेत्रिय कार्यालय अंतर्गत)		30,00,000	30,00,000
१०	FE14D128			स्थानिक तसेच परराज्यातील व इतर देशातील आलेल्या विद्यार्थ्यांचे सांस्कृतिक कार्यक्रम आयोजित करणे. (सांस्कृतिक देवाणघेवाण करणे व सद्भावना निर्माण करणे)		1,00,00,000	1,00,00,000
११	FE14D129			स्पर्धा परिक्षा मार्गदर्शन केंद्र चालविणे			
१२	FE14D130			केंद्र व राज्य शासन यांनी विशेष प्राविण्य (राष्ट्रपती पदक, शौर्य पदक), स्वातंत्र सैनिक बस पासेस पोटी रक्कम पी.एम.पी. एम.एल.प्रशासनास अदा करणे			
१३	FE14D131			लाव्हलीहुड अॅण्ड सिटीझन व्हॉलेंटॅरिंग सेंटर			
				४क. युवक कल्याणकारी योजना निधी बेरीज		67,03,87,510	67,03,87,510
				४ड. अपंग कल्याणकारी योजना निधी			
१	FE14E101			अपंग कल्याणकारी योजना		17,00,00,095	17,00,00,095
२	FE14E110			पुणे मनपाच्या सर्व कार्यालयांमध्ये अपंग व्यक्तींसाठी कार्यालयीन कर्मचाऱ्यांसाठी ये-जा करणेसाठी कायमस्वरूपी रॅम्प करणे व व्हील चेअरची व्यवस्था करणे		40,00,000	40,00,000
३	FE14E113			विकलांग विद्यार्थ्यांच्या स्पर्धा आयोजित करणे व त्यांना प्रोत्साहनपर कार्यक्रम आयोजित करणे.		25,00,000	25,00,000
४	FE14E114			शासकिय / निमशासकिय सेवेत नियुक्त निःसमर्थ कर्मचाऱ्यांना सहाय्यक तंत्रज्ञान / उपकरणे उपलब्ध करून देणे			
५	FE14E115			अपंगांचे सर्व्हेक्षण करणे			
				४ड. अपंग कल्याणकारी योजना निधी बेरीज		17,65,00,095	17,65,00,095
•	FE14A	•	•	४. झोपडपट्टी निर्मूलन व पुनर्वसन निधीतून करावयाची कामे बेरीज	3,33,77,000	2,74,29,05,025	2,77,62,82,025
•	•	•	•	क्षेत्रिय कार्यालयाने करावयाची कामे एकूण बेरीज		34,18,85,483	34,18,85,483
•	FE14B	•	•	४अ. मागासवर्गीय कल्याणकारी योजना निधी बेरीज		81,42,10,721	81,42,10,721
•	FE14C	•	•	४ब. महिलाबालकल्याण योजना निधी बेरीज		68,25,95,021	68,25,95,021
•	FE14D	•	•	४क. युवक कल्याणकारी योजना निधी बेरीज		67,03,87,510	67,03,87,510
•	FE14E	•	•	४ड. अपंग कल्याणकारी योजना निधी बेरीज		17,65,00,095	17,65,00,095
•	•	•	•				
•	FE14	•	•	एकूण बेरीज	3,33,77,000	5,42,84,83,855	5,46,18,60,855

योजनांतर्गत खर्चाबाबतचे अंदाजपत्रक						
दि. 31 मार्च 2014 पर्यंतचा खर्चाचा नक्की आकडा	2014-15 मधील खर्चाचा नक्की आकडा	2015-16 मधील खर्चाची अंदाजी रक्कम	२०१६-१७ साठी अधिक तरतूद		२०१६-१७ साठी एकूण तरतूद	शेरा
			कर्जातून	महसूल निधी व इतर निधी		
5,93,32,041	1,03,15,800	1,60,00,000		1,60,00,000	1,60,00,000	
39,33,92,106	11,78,63,482	4,00,00,000		10,00,00,000	10,00,00,000	
				30,00,000	30,00,000	
	16,84,081	80,00,000		80,00,000	80,00,000	
		32,00,000		35,00,000	35,00,000	
		20,00,000		10,00,000	10,00,000	
		8,00,000		8,00,000	8,00,000	
		48,00,000				
		30,00,000				
		1,00,00,000				
				10,00,000	10,00,000	
				10,26,000	10,26,000	
				50,00,000	50,00,000	
45,27,24,147	12,98,63,363	8,78,00,000		13,93,26,000	13,93,26,000	
9,00,23,893	2,39,76,202	5,60,00,000		9,00,00,000	9,00,00,000	
		40,00,000		40,00,000	40,00,000	
		25,00,000		10,00,000	10,00,000	
				30,00,000	30,00,000	
				40,00,000	40,00,000	
9,00,23,893	2,39,76,202	6,25,00,000		10,20,00,000	10,20,00,000	
2,00,01,04,722	20,65,77,303	56,96,00,000		15,24,00,000	15,24,00,000	
31,75,28,930	1,19,56,553	1,24,00,000		1,52,00,000	1,52,00,000	
49,68,73,502	10,17,37,219	21,56,00,000		4,53,00,000	4,53,00,000	
46,29,19,187	7,68,55,834	14,28,20,000		11,42,10,000	11,42,10,000	
45,27,24,147	12,98,63,363	8,78,00,000		13,93,26,000	13,93,26,000	
9,00,23,893	2,39,76,202	6,25,00,000		10,20,00,000	10,20,00,000	
3,82,01,74,381	55,09,66,474	1,09,07,20,000		56,84,36,000	56,84,36,000	

सन 2016-17चे अंदाजपत्रक - खास निधीतून करावयाची योजनांतर्गत कामे

अनुक्रमांक	विवरण	नक्की आकडा			मान्य अंदाज 2015-16	नवीन अंदाज 2016-17
		2012-13	2013-14	2014-15		
	५. पुणे जिल्हा नियोजन व विकास मंडळ निधीतून करावयाची कामे					
	५अ. मा. आमदारांनी सुचविल्याप्रमाणे करावयाची विकासाची कामे					
१	FE15A101 बोपोडी मतदार संघ क्र. २४६				40,00,000	50,00,000
२	FE15A102 शिवाजीनगर मतदार संघ क्र. २४७	98,63,574	75,32,054	1,30,29,718	40,00,000	50,00,000
३	FE15A103 पर्वती मतदार संघ क्र. २४८	60,67,684	96,35,820	20,17,582	40,00,000	50,00,000
४	FE15A104 कसबा पेठ मतदार संघ क्र. २४९	1,31,59,782	1,41,51,588	1,25,14,432	40,00,000	50,00,000
५	FE15A105 भवानी पेठ मतदार संघ क्र. २५०				40,00,000	50,00,000
६	FE15A106 पुणे (कॅन्टोन्मेंट) मतदार संघ क्र. २५१	88,29,803	65,38,428	88,28,578	40,00,000	50,00,000
७	FE15A107 विधान परिषद सदस्य	34,87,881	60,77,326	6,69,792	8,00,000	10,00,000
८	FE15A108 ५ब. मा. खासदारांनी सुचविल्याप्रमाणे करावयाची विकासाची कामे	40,02,623	45,01,132	31,09,500	2,00,00,000	3,00,00,000
९	FE15A110 महानगरपालिका क्षेत्रात मुलभूत सोईसुविधांसाठी विशेष अनुदान	33,30,624	1,91,44,878	2,18,71,594		
१०	FE15A111 मुळशी मतदार संघ				8,00,000	10,00,000
११	FE15A112 कोथरूड विधानसभा मतदार संघ	93,47,706	98,52,858	40,18,776	40,00,000	50,00,000
१२	FE15A113 हडपसर विधानसभा मतदार संघ	60,271	7,01,627	27,05,850	32,00,000	50,00,000
१३	FE15A114 वडगांवशेरी विधानसभा मतदार संघ	17,62,314	2,02,985	2,49,992	32,00,000	50,00,000
१४	FE15A115 खडकवासला विधानसभा मतदार संघ		13,81,004	2,54,896		30,00,000
१५	FE15A116 सर्वसाधारण जिल्हा वार्षिक योजना १२-१३ अंतर्गत धनकचरा व्यवस्थापनास निधी		14,99,720			
	५. पुणे जिल्हा नियोजन व विकास मंडळ निधीतून करावयाची कामे बेरीज	5,99,12,262	8,12,19,420	6,92,70,710	5,60,00,000	8,00,00,000
	७. यंत्रसामुग्री घसारा निधीतून विकत घ्यावयाची नवीन सामुग्री					
	अग्निशामक दलासाठी यंत्रसामुग्री :-					
	FE17A103-1 वॉटर टँकर पंपासह (बाउझर)	44,35,930	60,87,913		45,00,000	1,00,00,000
	FE17A103-2 फायर इंजिन गाडी	52,00,000	27,86,000	2,40,00,000	2,16,00,000	3,00,00,000
	FE17A103-4 हायड्रोलिक प्लॅटफॉर्म	6,80,00,000				
	FE17A103-9 शववाहिनी गाडी २ नग				10,80,000	
	FE17A103-12 रेस्क्यू इन्वीपमेंट व लाईट मास्ट			1,13,19,330		
	FE17A103-17 रेस्क्यू व्हॅन	17,14,067				
	FE17A103-25 अग्निशमन फवारके व स्थायी अग्निशमन यंत्रणा	40,00,000	9,16,854			
	FE17A103-27 हायट्रन्स फायर सिस्टीम मोबाईल वॉटर सप्लाय सिस्टीम	6,57,91,078				
	FE17A103-30 अल्ट्रा हायप्रेसर पिआर्सी मशीन			59,91,000		
	FE17A103-31 मुख्य अग्निशमन अधिकारी यांचे कार्यालय वापरासाठी महेंद्र कंपनीचे स्कॉर्पीओ जीप खरेदी					10,00,000
	FE17A107-18 कमला नेहरू रुग्णालयासाठी आवत ॲम्ब्युलन्स खरेदी करणे (२ नग)	5,44,182				
	FE17A107-20 ४ झोनसाठी डुक्कर स्कॉड करिता युटिलीटी वाहन खरेदी करणे	14,02,005				
	FE17A107-22 पुणे शहरासाठी अयावत ॲम्ब्युलन्स खरेदी करणे		13,29,804			
	FE17A107-23 आरोग्य विभागाकडील सरासरी आयुर्मान संपलेल्या आर्टीक्युलेटेड क्रेन निरस्त करून नवीन वाहने खरेदी करणे					75,00,000
	FE17A113-6 वित्त विभाग :- हायड्रोलिक प्लॅटफॉर्म	24,00,000	10,90,124		86,40,000	
	FE17A114-6 बँकहो लोडर खरेदी करणे	22,43,294	19,20,000		21,60,000	
	FE17A114-9 पथ विभागासाठी ५ टिपर खरेदी करणे	71,40,000	57,60,000		90,00,000	
	FE17A124 व्हेईकल डेपो मशिनरी		8,00,000	4,41,000	7,20,000	15,00,000

सन 2016-17चे अंदाजपत्रक - खास निधीतून करावयाची योजनांतर्गत कामे

अनुक्रमांक	विवरण	नक्की आकडा			मान्य अंदाज 2015-16	नवीन अंदाज 2016-17
		2012-13	2013-14	2014-15		
FE17A146	मनपा पदाधिकारी व अधिकार्यांसाठी मोटारकार खरेदी करणे	1,00,00,000	26,42,419	11,64,638		
FE17A149-3	कंटेनर दुरुस्ती व रंगवणे	6,85,894	11,29,075	12,38,933	10,80,000	25,00,000
FE17A149-4	कचरा निर्मूलन विषयक यंत्रसामुग्री	6,79,293	7,82,167	51,267	3,60,000	10,00,000
FE17A149-13	आयुर्मान संपलेली कचरा वाहतूक करणारी वाहणे बदलणे	2,49,67,536	1,12,40,157	1,13,21,930	2,16,00,000	1,00,00,000
FE17A150	क्षेत्रीय कार्यालय, पाणी पुरवठा, जकात इ. कार्यालयाकडे कार्यरत असलेली, सरासरी आयुर्मान संपलेली जीप संवर्गातील वाहणे खरेदी करणे	35,81,073	23,84,224		18,00,000	
FE17A177	कचरा वाहतूक करण्यासाठी ३.८ चे कंटेनर खरेदी करणे	19,78,335	15,52,500	12,74,634	10,80,000	25,00,000
FE17A186	सी.एन.जी. पुरवठा यंत्रणा उभारणी व वाहनांचे इजिनांवर सी.एन.जी. किट बसविणे	28,51,875				
FE17A190	पुणे शहरात आपत्ती व्यवस्थापन करणे व सुरक्षा व्यवस्थेसाठी आवश्यक यंत्र सामुग्री घेणे	14,97,05,163	2,57,57,792	42,89,471	2,84,00,000	2,50,00,000
FE17A197	१४ क्षेत्रीय कार्यालयांसाठी दैनंदिन तक्रारीचे निवारण करणेसाठी जलदवाहिनी पथक निर्माण करणे	1,37,62,162				
FE17A198	शहरातील प्रभाग करीता कॉम्प्युटर खरेदी करणे	55,11,620	50,39,781		1,35,00,000	
FE17A199	प्रभाग क्र. २२ब मधील सार्वजनिक ठिकाणी गोळा होणारा कचरा वाहतूक करणेसाठी ५ अॅपे गाड्यांची व्यवस्था करणे	10,00,000				
FE17A200	प्रभाग क्र. २२अ मधील सार्वजनिक ठिकाणी गोळा होणारा कचरा वाहतूक करणेसाठी ५ अॅपे गाड्यांची व्यवस्था करणे	10,40,611				
FE17A201	प्रभाग क्र. २६ सार्वजनिक कचरा वाहतूक व्यवस्थेत सुधारणा कामे करणे (तीन अॅपे रिक्सा खरेदी करणे)	10,00,000				
FE17A202	प्रभाग क्र. ३० ब येथील कचरा गोळा करण्यासाठी ४ अॅपे टेम्पो गाड्यांची व्यवस्था करणे	10,83,769				
FE17A206	प्रभाग क्र. ३८, ओला सुका कचरा गोळा करणेसाठी कचरा गाडी खरेदी करणे	30,00,000				
FE17A207	प्रभाग क्र. ४९ अ गोळा करण्यात आलेला ओला व सुका कचरा मुख्य कचरा डेपोमध्ये जलद वाहतूकीसाठी एक टाटा ७०९ ट्रक उपलब्ध करून देणे	10,00,000				
FE17A208	कचरा व्यवस्थापन अंतर्गत घंटा ट्रक, घंटा रिक्सा इ. घेणे	5,75,56,998	9,96,660			
FE17A209	क्षेत्रीय कार्यालयासाठी बॅकहो लोडर खरेदी करणे		52,16,676			
FE17A211	आरोग्य विभागासाठी मैला मोटारी खरेदी करणे		2,02,007			
FE17A212	आयुर्मान संपलेली जेटिंग मशिन निरस्त करून नवीन खरेदी करणे					1,50,00,000
FE17A213	आयुर्मान संपलेले वॉटर टँकर निरस्त करून नवीन खरेदी करणे		25,55,183		66,24,000	
FE17A214	बल्क रिफ्युज कॅरीअर खरेदी करणे		1,20,00,000		2,16,00,000	
FE17A215	मोबाईल टॉयलेट टोईंग करून नेण्यासाठी ट्रॅक्टर खरेदी करणे		4,00,000			
FE17A216	एस.एन.डी.टी. कार्यालयाच्या परिसरात पाण्याचा पुरवठा कामे करणेसाठी जे.सी.बी. खरेदी करणे		28,00,000			
FE17A217	पुणे मनपाच्या हद्दीमध्ये नव्याने समाविष्ट होणाऱ्या गावांमध्ये कचरा वाहतूक करण्यासाठी ३.८ क्युमी क्षमतेचे कंटेनर खरेदी करणे				18,00,000	
FE17A218	पुणे मनपाच्या हद्दीमध्ये नव्याने समाविष्ट होणाऱ्या गावांमध्ये कचरा वाहतूक करणारी वाहणे कॉम्प्युटर, डंपर प्लेसर, वीआरसी घंटागाड्या, मैलागाड्या, ट्रॅक्टर, कंटेनर इ. करिता आवश्यकतेप्रमाणे वाहणे खरेदी करणे				72,00,000	
FE17A219	डान विभागासाठी बॅटरी ऑपरेटेड नवीन वाहणे घेणे		44,452			
FE17A235	मोबाईल टॉयलेट			4,99,500		
FE17A236	वारजे कर्वेनगर व कोथरूड क्षेत्रीय कार्यालयाकडील विविध प्रभागात ४ व २ बकेटच्या ढकलगाड्या खरेदी करणे			18,00,850		
FE17A237	वारजे कर्वेनगर व कोथरूड क्षेत्रीय कार्यालयाकडील विविध प्रभागात कचरा वाहतूकीसाठी टाटा एस (छोटा टेम्पो) खरेदी करणे			6,65,518		

सन 2016-17चे अंदाजपत्रक - खास निधीतून करावयाची योजनांतर्गत कामे

अनुक्रमांक	विवरण	नव्वी आकडा			मान्य अंदाज 2015-16	नवीन अंदाज 2016-17
		2012-13	2013-14	2014-15		
FE17A238	प्रभाग क्र. २६ मधील परिसरातील विविध ठिकाणचा कचरा गोळा करण्यासाठी व त्यांची वाहतुक करण्यासाठी २ अपे रिक्सा उपलब्ध करून देणे.			16,00,000		
FE17A240	प्रभाग क्र. ४१ ब मध्ये कचरा गोळा करण्यासाठी घंटागाडी खरेदी करणे			5,00,000		
FE17A241	प्रभाग क्र. ४४ ब मध्ये कचरा गोळा करण्यासाठी घंटागाडी खरेदी करणे			5,00,000		
FE17A242	प्रभाग क्र. ४५ ब मध्ये हेवनपार्क कचरा वर्गीकरणासाठी ७.५ लिटर बकेट व घंटागाड्या घेणे.			1,71,000		
FE17A243	प्रभाग क्र. ४८ अ, कचरा वर्गीकरण होणेकामी घंटा गाडी पुरविणे			10,00,000		
FE17A246	प्रभाग क्र. १८ ब मध्ये विविध ठिकाणी कचरा वेचण्यासाठी ढकलगाडी पुरविणे			3,94,400		
FE17A248	पुणे शहरातील मुख्य रस्ते यांत्रिकी पध्दतीने साफसफाई करण्यासाठी अत्याधुनिक सफाई मशिन खरेदी करणे			19,30,141		
FE17A249	क्षेत्रीय कार्यालय, अतिक्रमण कार्यालयाकडे कार्यरत असणारी सरासरी आयुर्मान संपलेली युटीलिटी संवर्गातील वाहने निरस्त करून नवीन वाहने खरेदी करणे			56,93,996		
FE17A250	प्र.क्र. ५२ ब मध्ये कचरा उचलण्यासाठी घंटा गाडी पुरविणे			10,98,687		
FE17A275	मलनिःसारण विभागाकरिता हाय कॅपसिटी रिसायकलींग संकशन कम जेटिंग मशिन खरेदी करणे					5,00,00,000
FE17A276	15 क्षेत्रीय कार्यालयासाठी छोटे जेटिंग मशिन खरेदी करणे					1,50,00,000
	७. यंत्रसामुग्री घसारा निधी बेरीज	44,22,74,885	9,54,33,788	7,69,46,295	15,27,44,000	17,10,00,000
	१०. वृक्ष संरक्षण व संवर्धन प्राधिकारी निधीतून (अॅथॉरिटी फंडातून) करावयाचा खर्च					
	१०क. वृक्ष संवर्धन व संरक्षण कार्यालयाकडील खर्च :-					
FE20A101A	१. कायम सेवकवर्ग वेतन	2,26,53,163	2,58,36,075	2,71,76,981	4,80,00,000	5,50,00,000
FE20A102A	२. हंगामी सेवकवर्ग	83,80,932	60,71,187	12,52,190	40,00,000	10,00,000
	१०क. बेरीज	3,10,34,095	3,19,07,262	2,84,29,171	5,20,00,000	5,60,00,000
	१०ग. संकीर्ण :-					
FE20C101	१. मुद्रण	78,131	2,78,194	1,06,875	2,80,000	3,80,000
FE20C102	२. लेखन व साहित्य		1,34,245	3,01,362	4,00,000	5,00,000
FE20C103	३. प्रकटन खर्च	5,14,998	53,688	6,26,432	8,00,000	10,00,000
FE20C104	४. टपालखर्च व पावती तिकिटे	36,269	37,999	58,901	80,000	1,00,000
FE20C105	५. गणवेश		2,31,000	28,837	40,000	2,40,000
FE20C106	६. पुस्तके व शिलकी साहित्य				40,000	40,000
FE20C107	७. मुलांसाठी मनोरंजन व इतर खर्च	79,209	4,45,823	2,25,722	5,60,000	5,60,000
FE20C108	८. ट्री अॅथॉरिटी सभा चहापान खर्च (न.स.)	30,087	34,175	70,758	80,000	1,00,000
	१०ग. बेरीज	7,38,694	12,15,124	14,18,887	22,80,000	29,20,000

सन 2016-17चे अंदाजपत्रक - खास निधीतून करावयाची योजनांतर्गत कामे

अनुक्रमांक	विवरण	नक्की आकडा			मान्य अंदाज 2015-16	नवीन अंदाज 2016-17
		2012-13	2013-14	2014-15		
FE20D101	नर्सरीच्या वाढीसाठी रोपे, उपकरणे, खते, साहित्य खरेदी व दुरुस्ती देखभाल	7,51,621	15,46,804		8,00,000	10,00,000
FE20Q101	पुणे शहरात शालेय विद्यार्थ्यांसाठी पर्यावरणावर आधारित विविध उपक्रम राबविणे	3,59,875	79,680	1,19,976	3,20,000	3,00,000
FE20E101	ड. मनपातर्फे फळाफुलांचे प्रदर्शन	6,15,351	10,19,998	10,39,550	5,60,000	12,00,000
FE20G101	छ. वृक्ष लागवडीसाठी ३ ते ४ वर्षे वयाची व १० ते १५ फूट उंचीची रोपे, झाडांचे संरक्षणासाठी ट्री गार्ड खरेदी व जुने ट्री गार्ड दुरुस्ती		35,71,218	10,83,452	16,00,000	20,00,000
FE20H101	ज. झाडांची हालवाहलव				4,00,000	20,00,000
FE20I101	ज. मनपा सार्वजनिक जागेवरील वृक्षारोपण, संरक्षण देखभाल व तदनुषंगिक खर्च	94,49,135	44,89,043	53,07,179	80,00,000	1,00,00,000
FE20K101	फ. ट्री अॅथॉरिटीस निरनिराळ्या ठिकाणी भेट देण्यासाठी खर्च				16,00,000	12,00,000
FE20L101	१०ब. वृक्षारोपण उतेजनार्थ बक्षिसे			1,59,650	80,000	80,000
FE20M101	१०भ. कामगार नुकसान भरपाई कायाखाली नुकसानभरपाई				1,60,000	1,60,000
FE20N101	१०क्ष. वृक्षगणना व अनुषंगिक कामे	43,29,077	17,36,160	2,18,567	1,60,00,000	4,00,00,000
FE20P101	झाडांना पाणी घालण्यासाठी टँकर खरेदी करणे	23,99,998	35,20,000	14,46,001	40,00,000	50,00,000
FE20P103	टायर्स सुटे भाग व देखभाल	23,61,326	39,94,538	47,99,997	48,00,000	62,00,000
FE20P104	वृक्ष संवर्धन समितीचे कामकाजासाठी वाहन खरेदी		5,96,056	10,00,000	12,00,000	
FE20P106	कार्यालय बांधणे व फर्निचर करणे	10,60,768	4,31,951	6,81,381	8,00,000	8,00,000
FE20P108	शहरामध्ये वृक्षसंवर्धनाबाबत नागरिकांमध्ये जाणीव निर्माण करण्यासाठी वेगवेगळे उपक्रम राबविणे (स्लाईड शो, बॅनर्स, पोस्टर, माहितीपुस्तके इ.)	3,62,616	2,23,306	3,20,000	3,20,000	3,00,000
FE20P109	वृक्षसंवर्धन व शहरी वनीकरण नागरिकांसाठी व मनपा सेवकांसाठी प्रशिक्षण वर्ग राबविणे			1,42,720	8,00,000	8,00,000
FE20P111	पुणे मनपा हद्दीमध्ये वन विभागाबरोबर संयुक्त वन व्यवस्थापन प्रकल्प राबविणे				2,40,00,000	2,40,00,000
FE20P112	वृक्ष छाटणीच्या कामासाठी वाहन खरेदी करणे	12,60,392	24,40,674	15,99,999	24,00,000	9,00,000
FE20P113	पुणे शहरामध्ये हरित पट्ट्यामध्ये डोंगरउतार व इतर ठिकाणी वृक्षारोपणांची योजना राबविणे	9,69,974	8,81,880	9,29,920	12,00,000	12,00,000
FE20P114	मनपा हद्दीमध्ये उपलब्ध जागेवर बायोडायव्हरसिटी पार्क विकसित करणे	18,44,726			8,00,000	8,00,000
FE20P115	वृक्ष पुनरोपन व अन्य कामांसाठी २ जेसीबी व २ टिपर खरेदी करणे	18,85,738			80,00,000	15,00,000
FE20P116	पुणे मनपाच्या कार्यक्षेत्रामध्ये अनधिकृत वृक्षतोड करणाऱ्या व्यक्ती / संस्था यांचेवर कायदेशीर कारवाई करणेसाठी प्रोसेस फी, तदनुषंगिक खर्च				8,00,000	10,00,000
FE20P117	पुणे मनपा उद्यानांच्या अंतर्गत असणारे जलाशयातील जैवविविधता वृद्धिंगत करणे, परिसंस्थेचे संवर्धन करणे यासाठी उपाययोजना करणे					50,00,000
	१०. वृक्ष संरक्षण व संवर्धन प्राधिकारी निधीतून (अॅथॉरिटी फंडातून) करावयाचा खर्च एकूण बेरीज	5,94,23,386	5,76,53,694	4,86,96,450	13,29,20,000	16,43,60,000
FE31A101	१९. संकल्प निधी	76,90,711	59,85,008	61,61,486		
	१९. संकल्प निधी बेरीज	76,90,711	59,85,008	61,61,486		

क्र.	code	ward	कामाचे नाव	प्रकल्पीय रक्कम	तरतूद	
यादी क्र. आर१ थोर व्यक्तींच्या जयंती / पुण्यतिथी साजरी करणे RE11A274/R1-						
1	RE11A274/R1-1		महात्मा फुले जयंती		1,00,000	
2	RE11A274/R1-2		डॉ. बाबासाहेब आंबेडकर जयंती		1,50,000	
3	RE11A274/R1-3		लोकशाहीर अण्णाभाऊ साठे जयंती		1,00,000	
4	RE11A274/R1-4		ईद-ए-मिलाद (पैगंबर जयंती)		1,50,000	
5	RE11A274/R1-5		शहरातील शिवजयंती साजरी करणे, रोषणाई करणे		2,00,000	
6	RE11A274/R1-6		महात्मा फुले यांची पुण्यतिथी साजरी करणे (दि. 28 नोव्हेंबर)		5,00,000	
7	RE11A274/R1-7		मौलाना अब्दुल कलाम आझाद जयंती व पुण्यतिथी साजरी करणे		6,00,000	
8	RE11A274/R1-8		लहुजी वस्ताद साळवे जयंती महोत्सव गंज पेठ व संगमवाडी येथे साजरा करणे		4,00,000	
9	RE11A274/R1-9		नेताजी सुभाषचंद्र बोस यांची जयंती साजरी करणे		25,000	
10	RE11A274/R1-10		येरवडा येथे लोकशाहीर अण्णाभाऊ साठे जयंती महोत्सव साजरा करणे		1,00,000	
11	RE11A274/R1-11		श्री संत रोहिदास महाराज जयंती, पुण्यतिथी साजरी करणे		25,000	
				यादी क्र. आर१ एकूण	0	23,50,000
यादी क्र. आर2 शहरामध्ये विविध कार्यक्रम, उत्सव, महोत्सव, संमेलन/ सहप्रयोजक तत्वावर कार्यक्रम साजरे करणे RE11A275/R2-						
क्र.	code	ward	कामाचे नाव	प्रकल्पीय रक्कम	तरतूद	
1	RE11A275/R2-1		महानगरपालिका वर्धापन दिन / सुवर्ण महोत्सव साजरा करणे		3,00,000	
2	RE11A275/R2-2		वर्षातील महत्त्वपूर्ण दिन :		6,00,000	
3	RE11A275/R2-3		राजगड श्री शिवाजीमहाराज आग्न्याहून सुटून परत आले तो स्मृती दिन प्रतिवर्षी साजरा करणे		2,15,000	
4	RE11A275/R2-4		शनिवारवाडा सांस्कृतिक महोत्सव		20,00,000	
5	RE11A275/R2-5		भारतरत्न डॉ. बाबासाहेब आंबेडकर सांस्कृतिक महोत्सव साजरा करणे/ भिम फेस्टिवल (शनिवारवाडा पटांगण) / फुले आंबेडकर फेस्टिवल (समताभूमी)		20,00,000	
6	RE11A275/R2-6		शिवमहोत्सव साजरा करणे (१४ ते २० फेब्रुवारी)		20,00,000	
7	RE11A275/R2-7		अण्णाभाऊ साठे महोत्सव		20,00,000	
8	RE11A275/R2-8		भारतरत्न डॉ. बाबासाहेब आंबेडकर यांचा शतकोत्तर रजत महोत्सव वर्ष साजरे करणे		2,50,00,000	
				यादी क्र. आर2 एकूण	0	3,41,15,000
यादी क्र. आर3 सत्कार, अभिनंदन, पुरस्कार, बक्षिसे यासारखे कार्यक्रम साजरे करणे RE11A276/R3-						
क्र.	code	ward	कामाचे नाव	प्रकल्पीय रक्कम	तरतूद	
1	RE11A276/R3-1		गणेशोत्सव प्रशस्तिपत्रके वितरण		10,00,000	
2	RE11A276/R3-2		श्री. संत ज्ञानेश्वर व तुकाराम महाराज पालखी स्वागत व दिंडी प्रमुखांचा स्मृतीचिन्ह देऊन सत्कार		10,00,000	
3	RE11A276/R3-3		प्रतिवर्षी पुणे शहरातील इयत्ता १० वी, १२ वी परिक्षेत गुणवत्ता यादीत येणाऱ्या विद्यार्थ्यांचे अभिनंदन		60,000	
4	RE11A276/R3-4		बालगंधर्व पुरस्कार प्रदानकरिता		5,00,000	
5	RE11A276/R3-5		पट्टे बापूराव पुरस्कारकरिता		5,00,000	
6	RE11A276/R3-6		आचार्य अत्रे पुरस्कारकरिता		60,000	
7	RE11A276/R3-7		पुणे आंतरराष्ट्रीय मॅरिथॉन स्पर्धेसाठी पारितोषिके		27,45,000	
8	RE11A276/R3-8		महर्षि वाल्मिकी पुरस्कार		5,00,000	
9	RE11A276/R3-9		सावित्रीबाई फुले पुरस्कार		1,00,000	
10	RE11A276/R3-10		मौलाना अब्दुल कलाम आझाद पुरस्कार		3,00,000	
11	RE11A276/R3-11		जयंतराव टिळक पुरस्कार		1,00,000	
12	RE11A276/R3-12		१ ऑक्टोबर - जागतिक ज्येष्ठ नागरिक दिनाच्या मेळाव्याकरता आच्छादित मंडप टाकणे व स्मृतिचिन्हे देणे. कायम स्वरूपी तरतूद करणे		1,00,000	

13	RE11A276/R3-13	कै. यशवंतराव चव्हाण यांचे स्मरणार्थ कोथरुड पुणे येथे कै. यशवंत राव चव्हाण पुरस्कार देणे.	1,75,000
14	RE11A276/R3-14	स्व. पंडित रोहिणी भाटे पुरस्कार	5,00,000
15	RE11A276/R3-15	स्वभास्कर पंडित भिमसेन जोशी पुरस्कार	5,00,000
16	RE11A276/R3-16	भारतरत्न डॉ. बाबासाहेब आंबेडकर पुरस्कार	5,00,000
17	RE11A276/R3-17	स्वामी विवेकानंद पुरस्कार अण्णा हजारे यांना देणे	5,00,000
यादी क्र. आर3 एकूण			0 91,40,000

यादी क्र. आर4

शहरातील विविध स्मशानभूमी/ दफनभूमीमध्ये देखभाल दुरुस्ती कामे करणे

RE17F169/R4-

क्र.	code	ward	कामाचे नाव	प्रकल्पिय रक्कम	तरतूद
1	RE17F169/R4-1		वैकुंठ स्मशानभूमी येथे सुधारणा कामे करणे		50,00,000
2	RE17F169/R4-2		शहरातील हिंदू स्मशानभूमीत सुधारणा कामे करणे		2,00,00,000
3	RE17F169/R4-3		शहरातील मुस्लिम कब्रस्तानात सुधारणा कामे करणे		1,00,00,000
4	RE17F169/R4-4		शहरातील ख्रिश्चन दफनभूमी येथे सुधारणा कामे करणे		75,00,000
5	RE17F169/R4-5		लिंगायत स्मशानभूमीत विविध सुधारणा कामे करणे		50,00,000
6	RE17F169/R4-6		लिंगायत ख्रिश्चन मुस्लिम स्मशानभूमीमध्ये माती टाकणे		25,00,000
यादी क्र. आर4 एकूण					0 5,00,00,000

यादी क्र. आर7

पुणे शहरातील हेरिटेज स्ट्रक्चरबाबत अनुषंगिक कामे करणे

RE23A107/R7-

क्र.	code	ward	कामाचे नाव	प्रकल्पिय रक्कम	तरतूद
1	RE23A107/R7-1		पुणे शहरातील हेरिटेज स्ट्रक्चरबाबत अनुषंगिक कामे करणे		2,50,00,000
2	RE23A107/R7-2		लाल महाल येथील मास्टर प्लानिंगनुसार विविधविकास व दुरुस्तीची कामे करणे		50,00,000
3	RE23A107/R7-3		ऐतिहासिक जुनी महात्मा फुले मंडई येथे मंडई दुरुस्ती करणे (गाळ्यांची डेव्हलपमेंट + विद्युत व्यवस्था)		1,00,00,000
4	RE23A107/R7-4		विश्रामबागवाडा येथे दुरुस्ती, जतन व संवर्धनाची उर्वरित टप्प्यातील कामे करणे.		1,00,00,000
5	RE23A107/R7-5		नानावाडा येथे दुरुस्ती, जतन व संवर्धनाची उर्वरित टप्प्यातील कामे करणे. (दर्शनी व दगडी इमारत)		70,00,000
6	RE23A107/R7-6		सोमवारपेठ नागेश्वर मंदिर दुरुस्ती व संवर्धनाची कामे करणे		30,00,000
7	RE23A107/R7-7		शनिवारवाडा येथील देखभाल दुरुस्तीची कामे करणे		10,00,000
8	RE23A107/R7-8		पुणे शहरातील हेरिटेज स्ट्रक्चरल ऑडिट करणे		20,00,000
9	RE23A107/R7-9		आर्किटेक्ट फी अदा करणे		20,00,000
10	RE23A107/R7-10		भिडेवाडा येथे पहिली मुलांची शाळा/राष्ट्रीय स्मारक उभारणे.		50,00,000
11	RE23A107/R7-11		पुणे शहरातील प्राचिन कालीन ऐतिहासिक वास्तुंची विद्युत व्यवस्था, दुरुस्ती व सुशोभिकरण इ. कामे करणे.		75,00,000
12	RE23A107/R7-12		पुणे शहरातील 245 ऐतिहासिक वास्तुंपैकी धोकादायक वास्तुंची अत्यावश्यक डागडुजी, दुरुस्ती करणे.		25,00,000
13	RE23A107/R7-13		टुरिस्ट हब अंतर्गत खालील कामे करणे (पुणे टुरिझम) :- पर्यटनवाढीसाठी विविध ब्रॉशर्स, पोस्टर, नकाशे, हेरिटेज पुस्तिका इ. तयार करणे		50,00,000
14	RE23A107/R7-14		पुणे शहरात विविध प्रकारचे वॉक, ट्रेल, मिनी बस टुर विकसित करणे.		30,00,000
15	RE23A107/R7-15		पर्यटकांसाठी विविध ठिकाणी माहिती फ्लक, दिशादर्शक साईनेज, होर्डिंग्ज, इ. उभारणे.		30,00,000
16	RE23A107/R7-16		पुणे टुरिस्ट डेस्टिनेशन करिता टुरिझम करीता मास्टर प्लॅन तयार करणे व त्या अनुषंगाने विकास कामे करणे		50,00,000
17	RE23A107/R7-17		पुणे ब्रँडिंग, मार्केटिंगच्या अनुषंगाने विविध कामे करणे		50,00,000
18	RE23A107/R7-18		पर्वती पायथा येथे चित्रकला, शिल्पकला सराव व प्रात्यक्षिकासाठी बैठक व्यवस्था करणे		15,00,000
19	RE23A107/R7-19		हेरीटेजविषयक ट्रेनिंग कार्यशाळा इ. साठी		15,00,000
20	RE23A107/R7-20		मराठी भाषेत कॉफी टेबल बुक व अन्य पुस्तके तयार करणे		50,00,000
यादी क्र. आर7 एकूण					0 10,90,00,000

क्र.	code	ward	कामाचे नाव	प्रकल्पिय रक्कम	तरतूद
यादी क्र. आर८					
उद्यान विभागाकडील देखभाल दुरुस्तीची कामे					
RE26A120/R8-					
1	RE26A120/R8-1		निरनिराळ्या अनातील ध्वनीक्षेपन यंत्रणा देखभाल व दुरुस्ती		25,00,000
2	RE26A120/R8-2		फळे, फुले व भाजीपाला प्रदर्शन, किल्ले स्पर्धा व उद्घाटन प्रसंगी तात्पुरती ध्वनीक्षेपन व्यवस्था व प्रकाश व्यवस्था करणे		15,00,000
3	RE26A120/R8-3		निरनिराळ्या अनातील ध्वनीक्षेपन कारंजे देखभाल व दुरुस्ती		20,00,000
4	RE26A120/R8-4		पुणे मनपाच्या झोन क्र.१ मधील विविध अनांमधील वॉचमन क्वार्टर, स्वच्छतागृह, पाणपोई, मुख्य गेट इ. ची देखभाल व दुरुस्तीविषयक कामे करणे		10,00,000
5	RE26A120/R8-5		पुणे मनपाच्या झोन क्र.२ मधील विविध अनांमधील वॉचमन क्वार्टर, स्वच्छतागृह, पाणपोई, मुख्य गेट इ. ची देखभाल व दुरुस्तीविषयक कामे करणे		10,00,000
6	RE26A120/R8-6		पुणे मनपाच्या झोन क्र.३ मधील विविध अनांमधील वॉचमन क्वार्टर, स्वच्छतागृह, पाणपोई, मुख्य गेट इ. ची देखभाल व दुरुस्तीविषयक कामे करणे		10,00,000
7	RE26A120/R8-7		पुणे मनपाच्या झोन क्र.४ मधील विविध अनांमधील वॉचमन क्वार्टर, स्वच्छतागृह, पाणपोई, मुख्य गेट इ. ची देखभाल व दुरुस्तीविषयक कामे करणे		10,00,000
यादी क्र. आर८ एकूण				0	1,00,00,000

क्र.	code	ward	कामाचे नाव	प्रकल्पिय रक्कम	तरतूद
यादी क्र. आर५					
वॉर्डस्तरीय करावयाची विकासाची कामे (७६ प्रभाग)					
RE31E/R5-					
1	RE31E/R5-1		प्रभाग क्र. ०१ अ		20,00,000
2	RE31E/R5-2		प्रभाग क्र. ०१ ब		20,00,000
3	RE31E/R5-3		प्रभाग क्र. ०२ अ		20,00,000
4	RE31E/R5-4		प्रभाग क्र. ०२ ब		20,00,000
5	RE31E/R5-5		प्रभाग क्र. ०३ अ		20,00,000
6	RE31E/R5-6		प्रभाग क्र. ०३ ब		20,00,000
7	RE31E/R5-7		प्रभाग क्र. ०४ अ		20,00,000
8	RE31E/R5-8		प्रभाग क्र. ०४ ब		20,00,000
9	RE31E/R5-9		प्रभाग क्र. ०५ अ		20,00,000
10	RE31E/R5-10		प्रभाग क्र. ०५ ब		20,00,000
11	RE31E/R5-11		प्रभाग क्र. ०६ अ		20,00,000
12	RE31E/R5-12		प्रभाग क्र. ०६ ब		20,00,000
13	RE31E/R5-13		प्रभाग क्र. ०७ अ		20,00,000
14	RE31E/R5-14		प्रभाग क्र. ०७ ब		20,00,000
15	RE31E/R5-15		प्रभाग क्र. ०८ अ		20,00,000
16	RE31E/R5-16		प्रभाग क्र. ०८ ब		20,00,000
17	RE31E/R5-17		प्रभाग क्र. ०९ अ		20,00,000
18	RE31E/R5-18		प्रभाग क्र. ०९ ब		20,00,000
19	RE31E/R5-19		प्रभाग क्र. १० अ		20,00,000
20	RE31E/R5-20		प्रभाग क्र. १० ब		20,00,000
21	RE31E/R5-21		प्रभाग क्र. ११ अ		20,00,000
22	RE31E/R5-22		प्रभाग क्र. ११ ब		20,00,000
23	RE31E/R5-23		प्रभाग क्र. १२ अ		20,00,000
24	RE31E/R5-24		प्रभाग क्र. १२ ब		20,00,000
25	RE31E/R5-25		प्रभाग क्र. १३ अ		20,00,000
26	RE31E/R5-26		प्रभाग क्र. १३ ब		20,00,000
27	RE31E/R5-27		प्रभाग क्र. १४ अ		20,00,000
28	RE31E/R5-28		प्रभाग क्र. १४ ब		20,00,000
29	RE31E/R5-29		प्रभाग क्र. १५ अ		20,00,000
30	RE31E/R5-30		प्रभाग क्र. १५ ब		20,00,000
31	RE31E/R5-31		प्रभाग क्र. १६ अ		20,00,000
32	RE31E/R5-32		प्रभाग क्र. १६ ब		20,00,000
33	RE31E/R5-33		प्रभाग क्र. १७ अ		20,00,000

152	RE31E/R5-152		प्रभाग क्र. ७६ ब		20,00,000
153	RE31E/R5-153		नामनिर्देशित सभासद १		20,00,000
154	RE31E/R5-154		नामनिर्देशित सभासद २		20,00,000
155	RE31E/R5-155		नामनिर्देशित सभासद ३		20,00,000
156	RE31E/R5-156		नामनिर्देशित सभासद ४		20,00,000
157	RE31E/R5-157		नामनिर्देशित सभासद ५		20,00,000
158	RE31E/R5-158		महापौर विकास निधी		1,00,00,000
			यादी क्र. आर५ एकूण	0	32,40,00,000
यादी क्र. ए११					
पथ विभागाकडील योजनेतर (नॉन प्लॅन) कामे					
RE20B120/A11-					
क्र.	code	ward	कामाचे नाव	प्रकल्पिय रक्कम	तरतूद
1	RE20B120/A11-101		पथ विभागाचे कामासाठी दैनंदिन देखभाल दुरुस्तीकरीता कॅटेनिक इमल्शन पुरविणे.		50,00,000
2	RE20B120/A11-102		येरवडा हॉट मिक्स प्लॅन्ट डांबरी मिक्स मालाची वाहतुक करणेकरीता दैनंदिन कामासाठी हायवा डंपर व मशिनरी भाडेतत्वावर घेणे.		50,00,000
3	RE20B120/A11-103		नॉन मोटोराईज्ड ट्रान्सपोर्ट सेल. (आस्थापना)		25,00,000
4	RE20B120/A11-104		पथ विभागाच्या खात्यामार्फत होणा-या दुरुस्ती कामाकरीता कुशल मनुष्यबळ पुरविणे. (पेव्हर, रोलर इत्यादींसाठी ड्रायव्हर पुरविणे.)		31,00,000
5	RE20B120/A11-105		कार्यकारी अभियंता पथ क्रमांक 3 विभागाकडील औंध, घोले रोड, कर्वे रस्ता व वारजे क्षेत्रिय कार्यालयांचे कार्यक्षेत्रात विविध रस्त्यांवर पाणीपुरवठा वाहीनी / मल:निसारण वाहीनी / गॅस वाहीनी / वीज वाहीनी तसेच केबल खोदाईचे रिईन्स्टेमेंट करणे तसेच इतर तद्. कामे करणे.		20,00,00,000
6	RE20B120/A11-106		कार्यकारी अभियंता पथ क्रमांक 4 विभागाकडील येरवडा, ढोले पाटील व नगररोड (वडगांवशेरी) क्षेत्रिय कार्यालयांचे कार्यक्षेत्रात विविध रस्त्यांवर पाणीपुरवठा वाहीनी / मल:निसारण वाहीनी / गॅस वाहीनी / वीज वाहीनी तसेच केबल खोदाईचे रिईन्स्टेमेंट करणे तसेच इतर तद्. कामे करणे.		20,00,00,000
7	RE20B120/A11-107		कार्यकारी अभियंता पथ क्रमांक 1 विभागाकडील सहकारनगर, धनकवडी, टिळकरोड, भवानी पेठ व विश्रामबागवाडा क्षेत्रिय कार्यालयांचे कार्यक्षेत्रात विविध रस्त्यांवर पाणीपुरवठा वाहीनी / मल:निसारण वाहीनी / गॅस वाहीनी / वीज वाहीनी तसेच केबल खोदाईचे रिईन्स्टेमेंट करणे तसेच इतर तद्. कामे करणे.		20,00,00,000
8	RE20B120/A11-108		कार्यकारी अभियंता पथ क्रमांक 3 विभागाकडील औंध, घोले रोड, कर्वे रस्ता व वारजे क्षेत्रिय कार्यालयांचे कार्यक्षेत्रात विविध रस्त्यांवर रिसर्फेसींगची कामे करणे.		5,00,00,000
9	RE20B120/A11-109		कार्यकारी अभियंता पथ क्रमांक 4 विभागाकडील येरवडा, ढोले पाटील व नगररोड (वडगांवशेरी) क्षेत्रिय कार्यालयांचे कार्यक्षेत्रात विविध रस्त्यांवर रिसर्फेसींगची कामे करणे.		5,00,00,000
10	RE20B120/A11-110		कार्यकारी अभियंता पथ क्रमांक 1 विभागाकडील सहकारनगर, धनकवडी, टिळकरोड, भवानी पेठ व विश्रामबागवाडा क्षेत्रिय कार्यालयांचे कार्यक्षेत्रात विविध रस्त्यांवर रिसर्फेसींगची कामे करणे.		5,00,00,000
11	RE20B120/A11-111		कार्यकारी अभियंता पथ क्रमांक 3 विभागाकडील औंध, घोले रोड, कर्वे रस्ता व वारजे क्षेत्रिय कार्यालयांचे कार्यक्षेत्रातील चौक व पुल येथे मास्टिक अस्फाल्टची कामे करणे.		50,00,000
12	RE20B120/A11-112		कार्यकारी अभियंता पथ क्रमांक 4 विभागाकडील येरवडा, ढोले पाटील व नगररोड (वडगांवशेरी) क्षेत्रिय कार्यालयांचे कार्यक्षेत्रातील चौक व पुल येथे मास्टिक अस्फाल्टची कामे करणे.		50,00,000
13	RE20B120/A11-113		कार्यकारी अभियंता पथ क्रमांक 1 विभागाकडील सहकारनगर, धनकवडी, टिळकरोड, भवानी पेठ व विश्रामबागवाडा क्षेत्रिय कार्यालयांचे कार्यक्षेत्रातील चौक व पुल येथे मास्टिक अस्फाल्टची कामे करणे.		50,00,000
14	RE20B120/A11-114		कार्यकारी अभियंता पथ क्रमांक 2 विभागाकडील बिबवेवाडी, हडपसर व कोंढवा वानवडी क्षेत्रिय कार्यालयांचे कार्यक्षेत्रात विविध रस्त्यांवर पाणीपुरवठा वाहीनी / मल:निसारण वाहीनी / गॅस वाहीनी / वीज वाहीनी तसेच केबल खोदाईचे रिईन्स्टेमेंट करणे तसेच इतर तद्. कामे करणे.		20,00,00,000
15	RE20B120/A11-115		कार्यकारी अभियंता पथ क्रमांक 2 विभागाकडील बिबवेवाडी, हडपसर व कोंढवा वानवडी क्षेत्रिय कार्यालयांचे कार्यक्षेत्रातील विविध रस्त्यांवर रिसर्फेसींगची कामे करणे.		5,00,00,000

16	RE20B120/A11-116		कार्यकारी अभियंता पथ क्रमांक 2 विभागाकडील बिबवेवाडी, हडपसर व कोंढवा वानवडी क्षेत्रिय कार्यालयाचे कार्यक्षेत्रातील चौक व पुल येथे मास्टिक अस्फाल्टची कामे करणे.	50,00,000	
17	RE20B120/A11-117		त्रयस्थ संस्थांची सल्ला फी अदा करणेसाठी. (गुणवत्ता तपासणी)	2,00,00,000	
18	RE20B120/A11-118		पथ विभागामधील कर्मचारी / अभियंत्यांसाठी प्रशिक्षण शिबीर आयोजित करणे, प्रशिक्षण शिबिरे/ कार्यशाळेस उपस्थित राहणे, ग्रंथालय उभारणे व तद्. कामे करणे	50,00,000	
			यादी क्र. ए११ एकूण	0	1,06,06,00,000
यादी क्र. ए१२					
वाहतूक नियंत्रण विभागाकडील योजनेतर (नॉन प्लॅन) कामे					
RE20B121/A12-					
क्र.	code	ward	कामाचे नाव	प्रकल्पिय रक्कम	तरतूद
1	RE20B121/A12-101		शहरातील वाहतूक सुरक्षित व सुरळीत करणेसाठी वाहतूक पोलिस विभागामार्फत सुचविण्यात आलेल्या आणि वाहतूकीच्या दृष्टीने आवश्यक अशा उपाययोजनांची अंमलबजावणी करणे		3,00,00,000
2	RE20B121/A12-102		एरिया ट्रॅफिक कंट्रोल		1,00,00,000
3	RE20B121/A12-103		नवीन सिग्नल बसविणे व जुने सिग्नल दुरुस्त करणे व देखभाल दुरूस्तीची कामे सिंक्रोनाईज्ड ऑटोमेटिक वाहतूक सिग्नल व्यवस्था करणे.		1,00,00,000
4	RE20B121/A12-104		वाहतूक नियंत्रक बेटे व सूचनात्मक फलक बसविणे		1,00,00,000
5	RE20B121/A12-105		वाहतूक सुरळीत होण्याच्या दृष्टीने उपाययोजना करण्यासाठी मटेरियल पुरविणे व बसविणे		50,00,000
6	RE20B121/A12-106		पुणे मनपाचे विविध वाहनतळांमध्ये देखभाल दुरुस्ती, वित्त विषयक व शौचालय उभारणी इ. कामे करणे		1,50,00,000
7	RE20B121/A12-107		निरनिराळ्या ठिकाणी थर्मोप्लास्ट पेंटचे पट्टे मारणे		1,00,00,000
8	RE20B121/A12-108		वाहतूक नियोजन अंतर्गत देखभाल दुरुस्तीची व डांबरीकरणे कामे करणे व तदनुषंगिक विकास कामे करणे (वाहतूक नियोजन विभागामार्फत खात्यामार्फत करावयाची पेव्हरच्या कामासाठी व इतर कामे)		50,00,000
9	RE20B121/A12-109		पुणे मनपाचे फुटओव्हर ब्रीज, भूयारी मार्ग व वाहनतळ सबवे येथे देखभाल दुरुस्तीची कामे, सुरक्षा व्यवस्था करणे, तसेच विविध प्रकारची कामे करणे, बीआरटीसाठी सुरक्षा व्यवस्था		2,00,00,000
10	RE20B121/A12-110		पुणे शहरातील विविध चौकातील व रस्त्यावरील अडथळा ठरणारे वित्त पोल काढणे व वित्त वाहिन्या भूमिगत करणे		50,00,000
11	RE20B121/A12-111		सन २०१५-१६ मध्ये विविध कामांचे वर्कऑर्डर दिलेल्या कामांकरिता बिल अदा करणेसाठी सन २०१६-१७ च्या अंदाजपत्रकात विशेष तरतूद करणे.		2,00,00,000
12	RE20B121/A12-112		सावरकर भवन पार्किंग व इमारत सुधारणा करणे		20,00,000
			यादी क्र. ए१२ एकूण	0	14,20,00,000

पथ विभागाकडील कामाच्या याद्या						
क्र.	code	ward	कामाचे नाव	प्रकल्पिय रक्कम	तरतूद	
यादी क्र. ए२ शहरातील रस्ते डांबरीकरणाने विकसित करणे CE20A102/A2-						
1	CE20A819/S2-703+	29	सन 2015-16 मधील अपूर्ण कामांसाठी सन 2016-17 मध्ये उपलब्ध केलेली तरतूद प्रभाग क्र.२९ वेदभवन ते डुंकरखिंड पर्यंतचा रस्ता ग्राउटींग व डांबरीकरण करणे.		35,00,000	
2	CE20A102/A2-1577+		पुणे महानगरपालिकेच्या हॉट मिक्स प्लान्ट करीता नवीन बॅच मिक्स प्लॅन्ट खरेदी करणे.		3,00,00,000	
3	CE20A102/A2-1109+		सन 2015-16 मधील कामे पूर्ण करण्यासाठी व जुने देयकांसाठी (पेडींग बिलांसाठी)		7,69,00,000	
4	CE20A1252+		एच.सी.एम.टी.आर.जागा ताब्यात घेउन रोड पुर्ण करणे, सल्लागार नेमणे, मार्किंग करणे.		45,00,000	
5	CE20A102/A2-1402+		पुणे मुंबई रस्ता विकसित करणे		2,00,00,000	
6	CE20A1250/A7-1+		पुणे शहरात सी.एम.पी. आराखड्यानुसार (मनपा तरतूद / PPP / Development TDR / Deffered payment / Premium Charges / SUTP world bank loan) अन्वये प्रशासकीय मुल्यमापनानुसार प्रत्यक्ष अंमलबजावणी करून कामे करणे तज्ज्ञ सल्लागार फी आदा करणे		50,00,000	
7	CE20A102/A2-1574+		पुणे महानगरपालिकेने जागा मालक व विकसकाकडून डी.पी.रस्ता रुंदीच्या बदल्यात ज्या जागा विकसननिधी भरून ताब्यात आलेल्या जागांचे विकसन कामे करणे व डीपी रस्त्याचे मार्किंग करणे		50,00,000	
				यादी क्र. ए२ एकूण	0	14,49,00,000
यादी क्र. ए६ शहरामधील रस्ते विकसित करणे CE20A1249/A6-						
क्र.	code	ward	कामाचे नाव	प्रकल्पिय रक्कम	तरतूद	
1	CE20A102/A2-1427+	53, 55	सन 2015-16 मधील अपूर्ण कामांसाठी सन 2016-17 मध्ये उपलब्ध केलेली तरतूद सिंहगड रोड वडगांव बु.सं.नं. 30 पासून पु. ल. देशपांडे उदयान पर्वती पर्यंत 7.50 मी.रुंदीचा रस्ता कॅनॉलच्या कडेने विकसित करणे.		1,80,00,000	
2	CE20A102/A2-1532+	45	ससाणेनगर रेल्वे क्रॉसिंग ते हांडेवाडी आणि महम्मदवाडीकडे जाणा-या रस्त्यांचे जागा उपलब्धतेप्रमाणे रुंदीकरण करणे.		1,35,00,000	
3	CE20A102/A2-1546+	2	खराडी येथील ब्ल्यू बेरी व डेक्कन गोल्ड येथील अर्धवट असलेल्या 12 मी.डी.पी.रस्ता 60 मी.डी.पी. रस्त्याला जोडणे.		25,00,000	
4	CE20A102/A2-1576+	G	शहरातील नियोजित डी.पी. रस्त्यांचे मार्किंग करणे.		45,00,000	
5	CE20A102/A2-1591+	9	बाणेर स.नं.१४,१५,१६ मधील २४ मी.डी.पी रस्ता विकसित करणे.		45,00,000	
6	CE20A102/A2-1597+	8	स.नं. १३ पाषाण येथील हॉटेल ग्रीन पार्क ते गोल्ड कोस्ट सोसायटी २४ मी.रुंदी डी.पी.रस्ता विकसित करणे.		45,00,000	
7	CE20A819/S2-564+	4	प्रभाग क्र.४ मध्ये व प्रभाग क्र.३ मधील टाटा गार्डरूम ते ५०९ चौक रस्ता विकसित करणे.		90,00,000	
8	CE20A819/S2-938+	73	प्रभाग क्र. ७३ मधील बालाजीनगर परिसरामध्ये निवारा सोसायटी, साईकृपा सोसायटी, हिल पॉईंट सोसायटी परिसरामध्ये रस्ते विकसित करणे.		35,00,000	
9	CE20A819/S2-971+	54	स.नं.१४३,१७६ वडगांव खुर्द ते स.नं. १८०, १८२,१७९,१८१,१४८,१४९,१५०,१५१,१५२,१५३,१५४ धायरी सावित्री गार्डन ३० मीटर रुंदीचा रस्ता तयार करणे.		45,00,000	
10	CE20A819/S2-973+	3	लोहगाव स.नं. २३५, २३६, २३८, २३९ मधील रस्ते करणे.		25,00,000	
11	CE20A819/S2-974+	3	लोहगाव स.नं. २०३, २२७, २३९ पर्यंतचा रस्ता करणे.		25,00,000	
12	CE20A819/S2-980+	9	प्र.क्र.९ बाणेर बालेवाडी मधील डी.पी. रस्त्यांची उर्वरित कामे करणे.		45,00,000	
13	CE20A102/A2-1551+		विश्रांतवाडी चौक ते हवाई दलाचे ताब्यातील 509 चौक ते सीव्हिल एअरपोर्ट रस्ता वकींग परमिशन मिळाल्यानंतर व 509 चौक ते धानोरी लोहगांव रस्ता करणे.		2,70,00,000	
14	CE20A102/A2-1315+	G	हिंगणे मुख्य रस्ता करणे.		25,00,000	
15	CE20A102/A2-1326+	75	आंबेगाव बु., १८ मीटर डी.पी शिव रस्ता स.नं. १७ ते २९ हायेवेपर्यंत विकसित करणे.		90,00,000	
16	CE20A819/S2-250+	41	गंगाधाम ते व्ही.आय.टी.होस्टेल चौक ते शत्रुंजय चौक दरम्यान डी.पी.रस्ता विकसित करणे.		4,50,00,000	
17	CE20A819/S2-2179+	9	बाणेर स.नं. ३७,४० मधून जाणारा २४ मी डी.पी रस्ता स.नं. ३३ पर्यंत व स.नं. ३३,३२ जाणारा ३० मी.डी.पी रस्ता स.नं. ८५ बाणेर रस्त्यापर्यंत करणे.		45,00,000	
				यादी क्र. ए६ एकूण	0	16,20,00,000

क्र.	code	ward	कामाचे नाव	प्रकल्पिय रक्कम	तरतूद
यादी क्र. ए९					
			शहरातील रस्ते पुनर्बांधणीकरण करणे		
			CE20A1259/A9-		
1	CE20A1259/A9-201	58, 59	कस्तुरे चौक ते घोरपडे पेठ पोलिस चौकी पर्यंतचा रस्ता पुनःडांबरीकरण करणे.		45,00,000
2	CE20A1259/A9-202	58, 59	अॅलेस कॉर्नर ते पंचहौद टॉवर ते शितळादेवी चौकापर्यंत रस्ता पुनःडांबरीकरण करणे.		45,00,000
3	CE20A1259/A9-203	69	प्रभाग क्रमांक 69 धनकवडी स्मशानभूमी ते गावठाण पर्यंत रस्ता पुनःडांबरीकरण करणे.		45,00,000
4	CE20A1259/A9-204	69	प्रभाग क्रमांक 69 तीन हत्ती चौक ते तळजाई पठार गणपती मंदिरापर्यंत रस्ता पुनःडांबरीकरण करणे.		20,00,000
5	CE20A1259/A9-205		शनिवारवाडा गाडगीळ पुतळा ते पवळे चौक ते साततोटी दरम्यान परिसरातील रस्ते पुनःडांबरीकरण करणे.		50,00,000
6	CE20A1259/A9-206	G	शिवाजी रोड दत्तमंदिर ते फडगेट पोलिस चौकी रस्ता मिलिंग करून पुनःडांबरीकरण करणे.		40,00,000
7	CE20A1259/A9-207	74	प्रभाग क्रमांक 74 मधील येथील सुमंगल कार्यालयासमोरील रस्ता पुनःडांबरीकरण करणे.		45,00,000
8	CE20A1259/A9-208	45	प्रभाग क्रमांक 45 हेवन पार्क अंतर्गत रस्ते पुनःडांबरीकरण करणे.		25,00,000
9	CE20A1259/A9-209	18	प्रभाग क्रमांक 18 बिशप शाळा अर्नॉल्ड शाळा दरम्यान सेंट जोसेफ कॉलनी यांच्या जागेतील रस्ता पुनःडांबरीकरण करणे व तदनुषंगिक कामे करणे.		45,00,000
10	CE20A1259/A9-210		टोळ सभागृह ते शैलेश पुल व परिसरातील रस्ते पुनःडांबरीकरण करणे.		65,00,000
11	CE20A1259/A9-211	G	तीन हत्ती चौक परिसर रस्ता पुनःडांबरीकरण करणे.		20,00,000
12	CE20A1259/A9-212	G	बिबवेवाडी मुख्य रस्ता डॉल्फीन चौक ते बिबवेवाडी पोलिस स्टेशन (एस.यु. रस्ता दक्षिण बाजू) रस्ता पुनःडांबरीकरण करणे.		90,00,000
13	CE20A1259/A9-213		पुणे सातारा रस्ता किनारा हॉटेल ते गुजरवाडी फाटा रस्ता पुनःडांबरीकरण करणे.		45,00,000
14	CE20A1259/A9-214		सुखसागर नगर, आंबामाता मंदिरासमोरील डी.पी.रस्ता पुनःडांबरीकरण करणे.		25,00,000
15	CE20A1259/A9-215		खराडी येथील भाजी मंडई समोरील रस्ता करणे व वडगांव शेरी पॅपिंग स्टेशन रस्ता पुनःडांबरीकरण करणे.		45,00,000
16	CE20A1259/A9-216		विमाननगर मधील अंतर्गत रस्ते पुनःडांबरीकरण करणे.		45,00,000
17	CE20A1259/A9-217		हडपसर माळवाडी, मोनल पार्क येथे रस्ता पुनःडांबरीकरण करणे.		25,00,000
18	CE20A1259/A9-218		घोरपडी रेल्वे क्रॉसिंग ते भिमनगर रस्ता पुनःडांबरीकरण करणे.		45,00,000
19	CE20A1259/A9-219	20	प्रभाग क्रमांक 20 मगरपट्टा रस्ता पुनःडांबरीकरण करणे.		45,00,000
20	CE20A1259/A9-220	20	प्रभाग क्रमांक 20 मगरपट्टा एच.सी.एम.टी.आर.रस्ता पुनःडांबरीकरण करणे.		45,00,000
21	CE20A1259/A9-221	22	प्रभाग क्रमांक 22 रमाबाई आंबेडकर रस्ता पुनःडांबरीकरण करणे.		45,00,000
22	CE20A1259/A9-222	42, 44	प्रभाग क्रमांक 42, 44 मधील हडपसर क्षेत्रिय कार्यालय समोरील रस्ता पुनःडांबरीकरण करणे.		35,00,000
23	CE20A1259/A9-223	40	प्रभाग क्रमांक 40 ब्ल्यू नाईल हॉटेल ते विधानभवन रस्ता पुनःडांबरीकरण करणे.		80,00,000
24	CE20A1259/A9-224	40	प्रभाग क्रमांक 40 जुना बाजार चौक ते जुने जिल्हा परिषद कार्यालय रस्ता पुनःडांबरीकरण करणे.		45,00,000
25	CE20A1259/A9-225	40	प्रभाग क्रमांक 40 मालधक्का चौक ते संत कबीर चौक रस्ता पुनःडांबरीकरण करणे.		45,00,000
26	CE20A1259/A9-226	40	प्रभाग क्रमांक 40 सेंट्रल बिल्डींग ते साधू वासवाणी चौक रस्ता पुनःडांबरीकरण करणे.		35,00,000
27	CE20A1259/A9-227	40	प्रभाग क्रमांक 40 ससून हॉस्पिटल समोरील रस्ता पुनःडांबरीकरण करणे.		40,00,000
28	CE20A1259/A9-228	21	प्रभाग क्रमांक 21 ढोले पाटील रस्ता पुनःडांबरीकरण करणे.		45,00,000
29	CE20A1259/A9-229	46	प्रभाग क्रमांक 46 सोलापूर रस्ता एस.आर.पी. चौक ते हेलन किलर पुनःडांबरीकरण रस्ता करणे.		25,00,000
30	CE20A1259/A9-230	45	प्रभाग क्रमांक 45 ससाणे नगर रेल्वे गेट ते काळे पडळे रेल्वे लाईन गेट रस्ता पुनःडांबरीकरण करणे.		35,00,000
31	CE20A1259/A9-231	45	प्रभाग क्रमांक 45 न्याती इनक्लेव्ह चौक ते उंडी हद्दीवरील रस्ता पुनःडांबरीकरण करणे.		35,00,000
32	CE20A1259/A9-232	45	प्रभाग क्रमांक 45 महमंदवाडी गावठाण कृष्णानगर ते वानवडी खिंड रस्ता पुनःडांबरीकरण करणे.		35,00,000
33	CE20A1259/A9-233	46	प्रभाग क्रमांक 46 शिवरकर रस्ता जांभूळकर गार्डन शेजारील रस्ता पुनःडांबरीकरण करणे.		30,00,000
34	CE20A1259/A9-234	46	प्रभाग क्रमांक 46 रामटेकडील इंडस्ट्रीयल रस्ता पुनःडांबरीकरण करणे.		45,00,000
35	CE20A1259/A9-235	45	प्रभाग क्रमांक 45 प्रगती विद्यालय रस्ता पुनःडांबरीकरण करणे.		35,00,000
36	CE20A1259/A9-236		जांभूळकर मळा गार्डन जवळील रस्ते पुनःडांबरीकरण करणे.		25,00,000
37	CE20A1259/A9-237		ससाणेनगर रेल्वे गेट, गायकवाड वस्ती ते रामटेकडी इंडस्ट्रीयल इस्टेट रस्ता पुनःडांबरीकरण करणे.		35,00,000
38	CE20A1259/A9-238		कर्वेनगर, राजाराम पुल ते कर्वे रस्ता (पाणंद रस्ता) पुनःडांबरीकरण करणे.		90,00,000
39	CE20A1259/A9-239		गणपती माथा वारजे येथील रस्ता पुनःडांबरीकरण करणे.		65,00,000
40	CE20A1259/A9-240		कर्वे रोड ते विकास मित्र मंडळ रस्ता पुनःडांबरीकरण करणे.		45,00,000
41	CE20A1259/A9-241	35	प्रभाग क्रमांक 35 मधील ताथवडे उदयानासमोरील रस्ता (बाबुराव पडवळ रस्ता) पुनःडांबरीकरण करणे.		35,00,000
42	CE20A1259/A9-242	35	प्रभाग क्रमांक 35 मधील वित्तुठल मंदिर रस्ता ते ताथवडे उदयानपर्यंत रस्ता पुनःडांबरीकरण करणे.		45,00,000
43	CE20A1259/A9-243	35	प्रभाग क्रमांक 35 मधील अलंकार पोलिस चौकी ते वारजे कर्वेनगर कार्यालयापर्यंत रस्ता पुनःडांबरीकरण करणे.		45,00,000
44	CE20A1259/A9-244	34	प्रभाग क्रमांक 34 मयूर डी.पी.रस्ता पुनःडांबरीकरण करणे.		35,00,000
45	CE20A1259/A9-245	29	प्रभाग क्रमांक 29 श्रीकांत ठाकरे पथ पुनःडांबरीकरण करणे.		45,00,000
46	CE20A1259/A9-246	6	प्रभाग क्रमांक 6 हॅरिस ब्रीज खालील सब वे पुनःडांबरीकरण करणे.		45,00,000
47	CE20A1259/A9-247	8	प्रभाग क्रमांक 8 औंध डी.पी. रोड कुबेरा गुलशन सोसायटी ते शिवदत्त चौक रस्ता पुनःडांबरीकरण करणे.		25,00,000

48	CE20A1259/A9-248	8	प्रभाग क्रमांक 8 औंध डी.पी.रोड शिवदत्त चौक ते परिहार चौक रस्ता पुर्न:डांबरीकरण करणे.	25,00,000	
49	CE20A1259/A9-249	10	प्रभाग क्रमांक 10 पाषाण रस्ता पुर्न:डांबरीकरण करणे.	45,00,000	
50	CE20A1259/A9-250	24	प्रभाग क्रमांक 24 घोले रोड पुर्न:डांबरीकरण करणे.	20,00,000	
51	CE20A1259/A9-251	25	प्रभाग क्रमांक 25 सेनापती बापट रस्ता पुर्न:डांबरीकरण करणे.	65,00,000	
52	CE20A1259/A9-252	36	प्रभाग क्रमांक 36 प्रभात रोड पुर्न:डांबरीकरण करणे.	45,00,000	
53	CE20A1259/A9-253	36	प्रभाग क्रमांक 36 कॅनॉल रोड पुर्न:डांबरीकरण करणे.	45,00,000	
54	CE20A1259/A9-254	26	प्रभाग क्रमांक 26 पौड रस्ता ते एम.आय.टी. कॉलेज पर्यंतचा रस्ता पुर्न:डांबरीकरण करणे.	45,00,000	
55	CE20A1259/A9-255	38	प्रभाग क्रमांक 38 लक्ष्मी रोड डुल्या मारुती मंदिर ते बेलबांग चौक, देवजीबाबा चौक ते माया बेकरी, टिळक रोड, दुर्वाकुर हॉटेल ते टिळक चौक रस्ता पुर्न:डांबरीकरण करणे.	65,00,000	
56	CE20A1259/A9-256	70	प्रभाग क्रमांक 70 भगली चौक ते क्लार्न मेमो शाळा रस्ता पुर्न:डांबरीकरण करणे.	25,00,000	
57	CE20A1259/A9-257	70	प्रभाग क्रमांक 70 यशवंतराव चव्हाण नगर कमान ते तीन हत्ती चौक रस्ता पुर्न:डांबरीकरण करणे.	35,00,000	
58	CE20A1259/A9-258	62	प्रभाग क्रमांक 62 कौसरबाग मस्जिद समोरील रस्ता पुर्न:डांबरीकरण करणे.	35,00,000	
59	CE20A1259/A9-259	62	प्रभाग क्रमांक 62 वेलकम हॉल ते मेफेअर सोसायटी रस्ता पुर्न:डांबरीकरण करणे.	40,00,000	
60	CE20A1259/A9-260	62	प्रभाग क्रमांक 62 स. नं. 65 दुर्गामाता मंदिर समोरील रस्ता पुर्न:डांबरीकरण करणे.	25,00,000	
61	CE20A1259/A9-261	61	प्रभाग क्रमांक 61 एन.आय.बी.एम. साळुंखे विहार लिंक रस्ता पुर्न:डांबरीकरण करणे.	35,00,000	
62	CE20A1259/A9-262	61, 62	प्रभाग क्रमांक 61, 62 एन.आय.बी.एम. सनश्री रस्ता पुर्न:डांबरीकरण करणे.	35,00,000	
63	CE20A1259/A9-263	62	प्रभाग क्रमांक 62 एन.आय.बी.एम. उंडी रस्ता पुर्न:डांबरीकरण करणे.	20,00,000	
64	CE20A1259/A9-264	64	प्रभाग क्रमांक 64 पुना वाला गार्डन समोरील रस्ता पुर्न:डांबरीकरण करणे.	20,00,000	
65	CE20A1259/A9-265	63	प्रभाग क्रमांक 63 शितल पेट्रोलपंप लगतचा रस्ता पुर्न:डांबरीकरण करणे.	35,00,000	
66	CE20A1259/A9-266	63	प्रभाग क्रमांक 63 कोंढवा खुर्द, साईबाबा गल्ली क्रमांक 1 रस्ता पुर्न:डांबरीकरण करणे.	25,00,000	
67	CE20A1259/A9-267	20, 41	प्रभाग क्रमांक 20, 41 मधील कड वस्ती जहांगिर नगर ते भीमनगर ते स. क्र. 52, 53 मधून बी.टी.कवडे रस्त्यापर्यंत जाणारा रस्ता पुर्न:डांबरीकरण करणे.	25,00,000	
68	CE20A1259/A9-268	41	प्रभाग क्रमांक 41 रेल्वे उड्डाण पुल ते डोबरवाडी कडे जाणारा रस्ता पुर्न:डांबरीकरण करणे.	25,00,000	
69	CE20A1259/A9-269		गिरीजा हॉटेल चौक ते एस.पी.कॉलेज चौक व परिसरातील रस्ते पुर्न:डांबरीकरण करणे.	35,00,000	
70	CE20A1259/A9-270		औंध महादजी शिंदे मार्ग रस्ता परिसर पुर्न:डांबरीकरण करणे.	45,00,000	
71	CE20A1259/A9-271		अलका टॉकीज चौक ते दांडेकर पुल रस्ता मिलिंग करून रस्ता पुर्न:डांबरीकरण करणे.	45,00,000	
72	CE20A1259/A9-272		सोमनाथ नगर ते वडगांवशेरी भाजी मंडई रस्ता पुर्न:डांबरीकरण करणे.	45,00,000	
73	CE20A1259/A9-273	54	सिंहगड रोड लोकमत, राजयोग सोसायटी ते नांदेड सिटी वडगांव बुद्रुक स.नं. 33, 34 31, 30, 29, 40 व 39 रस्ता पुर्न:डांबरीकरण करणे.	45,00,000	
74	CE20A1259/A9-274		ओंकारेश्वर ते टिळकपुल पुर्न:डांबरीकरण करणे.	45,00,000	
75	CE20A1259/A9-275		कोंढवा कमेला वसाहती समोरील रस्ता पुर्न:डांबरीकरण करणे.	25,00,000	
76	CE20A1259/A9-276	49	गोटीराम भैय्या चौक ते गोविंद हलवाई चौक रस्ता पुर्न:डांबरीकरण व पुर्न:विकसन करणे.	45,00,000	
77	CE20A1259/A9-277		कोरगांव पार्क लेन नं. 1, 1 अ, 2, 3 व 4 येथील रस्ते पुर्न:डांबरीकरण व पुर्न:विकसन करणे.	35,00,000	
78	CE20A1259/A9-278	76	प्रभाग क्रमांक 76 उत्कर्ष सोसायटी, कात्रज तलावासमोरील मुख्य रस्ता पुर्न:डांबरीकरण व पुर्न:विकसन करणे.	35,00,000	
79	CE20A1259/A9-279	34	सुतार दवाखाना ते भेलके चौक 30 मी.डी.पी. रस्ता पौड रोड जोडणारा के.नानासाहेब सुतार रस्ता पुर्न:डांबरीकरण करणे.	90,00,000	
80	CE20A1259/A9-280	67, 68	गोळवलकर गुरुजी पथ रस्ता पुर्न:डांबरीकरण व पुर्न:विकसन करणे.	2,70,00,000	
81	CE20A1259/A9-281	72, 74	अप्पर डेपो ते व्हि.आय.टी. हॉस्टेल (पासलकर चौक) रस्ता पुर्न:डांबरीकरण व पुर्न:विकसन करणे.	1,80,00,000	
82	CE20A1259/A9-282	71	गंगाधाम, गगन विहार, वर्धमान पुरम डी.पी.रस्ता पुर्न:डांबरीकरण व पुर्न:विकसन करणे .	45,00,000	
83	CE20A1259/A9-283	62, 63	कुमार पृथ्वी ते शीतल पेट्रोल पंप रस्ता पुर्न:डांबरीकरण व पुर्न:विकसन करणे.	45,00,000	
84	CE20A1259/A9-284		महात्मा सोसायटी ते गांधी भवन रस्ता पुर्न:डांबरीकरण व पुर्न:विकसन करणे.	45,00,000	
85	CE20A1259/A9-285	G	बिबवेवाडी मुख्य रस्ता पुर्न:डांबरीकरण व पुर्न:विकसन करणे. (पुष्पमंगल ते इंदिरानगर)	2,00,00,000	
86	CE20A1259/A9-286	G	कोंढवा मुख्य रस्ता पुर्न:डांबरीकरण व पुर्न:विकसन करणे. (लुल्लानगर चौक ते खडी मशिन चौक)	2,00,00,000	
87	CE20A1259/A9-287	31	हिंगणे बु. (कर्वेनगर) स. नं. 12, ट्री हाउस शाळेसमोरील 12 मी.डी.पी. रस्ता पुर्न:डांबरीकरण व पुर्न:विकसन करणे.	25,00,000	
88	CE20A1259/A9-288	G	मालधक्का चौक ते नवीन जिल्हा परिषद रस्ता पुर्न:डांबरीकरण व पुर्न:विकसन करणे.	1,35,00,000	
89	CE20A1259/A9-289	G	कात्रज-कोंढवा रस्ता मनपा हददीपर्यंत डी.पी. रस्ता विकसीत करणे	2,00,00,000	
1	CE20A102/A2-1514+	62	सन 2015-16 मधील अपूर्ण कामांसाठी सन 2016-17 मध्ये उपलब्ध केलेली तरतूद कोंढवा मुख्य रस्ता सर्व्हिस स्टेशन ते खडीमशीन चौक पर्यंत पुर्न:डांबरीकरण करणे.	90,00,000	
यादी क्र. ए९ एकूण				0	46,60,00,000

क्र.	code	ward	कामाचे नाव	प्रकल्पीय रक्कम	तरतूद	
यादी क्र. ए१३						
शहरातील फुटपाथ विकसित करणे						
CE20A103/A13-						
	CE20A103/A13-111		पुणे शहरामध्ये पादचा-यांसाठी वर्दळ असणारे व अति महत्वाच्या रस्त्यांवर पादचा-यांसाठी उच्च दर्जाचे अडथळा विरहीत फुटपाथ व इतर अनुषंगिक कामे करणे		75,00,00,000	
1			बेलबाग चौक ते अलका टॉकीज चौक फुटपाथ विकसित करणे व सुशोभिकरण करणे	1,50,00,000		
2			शिवाजी रस्ता - स्वारगेट चौक ते डॉ.हेडगेवार चौक शनिवारवाडा.	5,20,00,000		
3			बिबवेवाडी रस्ता - हॉटेल लोकेश - बिबवेवाडी चौक ते डॉल्फीन चौक, अप्पर इन्डि	6,08,00,000		
4			आळंदी रस्ता - डेक्कन चौक ते विश्रान्तवाडी टर्मिनल.	7,40,00,000		
5			नगर रस्ता - शादल बाबा दर्गा चौक ते खराडी बायपास.	14,40,00,000		
6			गणेशखिंड रस्ता (वेलेस्ली रस्ता) - सुभाषचंद्र बोस चौक ते बंडगार्डन रस्ता ते मोडे	9,00,00,000		
7			टिबर मार्केट रस्ता / नेहरू रस्ता - जहांगीर हॉस्पिटल ते रास्ता पेठ पॉवर हाउस ते भव	12,00,00,000		
8			स्वारगेट शंकरशेठ रस्ता - स्वारगेट चौक ते सेव्हन लव्हज् चौक ते पुणे मनपा हद्दीपर्य	2,40,00,000		
9			पेशवे रस्ता - स्वारगेट चौक ते शास्त्री रस्ता.	4,20,00,000		
10			जुना पुणे मुंबई रस्ता - अभियांत्रिकी महाविद्यालय चौक ते हॉरिस पुल.	11,00,00,000		
11			बालगंधर्व डेगळे पुल - बालगंधर्व ते डेगळे पुल ते मालधक्का चौक.	3,00,00,000		
12			बाजीराव रस्ता - मित्रमंडळ ते शनिवारवाडा.	6,00,00,000		
13			पुणे रेल्वे स्टेशन परिसर - अलंकार टॉकीज ते जहांगीर चौक ते आर.टी.ओ.ऑफीस	10,00,00,000		
14			कोंढवा मुख्य रस्ता.	3,00,00,000		
15			मुंडवा खराडी बायपास - खराडी चौक ते मुंडवा पुल.	3,00,00,000		
16			सोलापुर रस्ता - हडपसर गाडीतळ ते फातिमानगर ते भैरोबानाला.	5,20,00,000		
17			कात्रज - स्वारगेट रस्ता - कात्रज चौक ते स्वारगेट.	5,90,00,000		
18			फर्ग्युसन कॉलेज रस्ता - खंडूजीबाबा चौक ते वीर चाफेकर चौक ते कृषी महाविद्या	2,40,00,000		
19			जंगली महाराज रस्ता - गरवारे चौक ते सुभाषचंद्र बोस चौक.	1,80,00,000		
20			सिंहगड रस्ता - शास्त्री रस्ता - घायरी फाटा रस्ता ते दांडेकर पुल ते अलका टॉकीज	6,60,00,000		
21			महर्षी कर्वे रस्ता - वारजे पुल ते कर्वे पुतळा.	4,20,00,000		
22			पौड रस्ता - पौड फाटा ते कोथरुड डेपो.	3,50,00,000		
23			गणेशखिंड रस्ता - राजीव गांधी पुल, औंधगांव ते डॉ.सुभाषचंद्र बोस चौक.	6,30,00,000		
				यादी क्र. ए१३ एकूण	1,34,08,00,000	75,00,00,000

यादी क्र. ए15

शहरातील रस्ते कॉंक्रीटने विकसित करणे

CE20A1262/A15-

क्र.	code	ward	कामाचे नाव	प्रकल्पीय रक्कम	तरतूद
सन 2015-16 मधील अपूर्ण कामांसाठी सन 2016-17 मध्ये उपलब्ध केलेली तरतूद					
1	CE20A102/A2-1503+	23	कुंभारवाडा ते डॉ.बाबासाहेब आंबेडकर सांस्कृतिक भवन पर्यंतचा रस्ता कॉंक्रीटीकरण करणे.		50,00,000
2	CE20A102/A2-1522+	63	मीठानगर, भाग्योदयनगर अंतर्गत रस्ते कॉंक्रीटीकरण करणे.		20,00,000
3	CE20A102/A2-1523+	63	शिवनेरीनगर अंतर्गत रस्ते यु.टी.डब्ल्यु.टी.पध्दतीने कॉंक्रीटीकरण करणे.		20,00,000
4	CE20A102/A2-1581+	35	म्हात्रे ब्रिज रस्ता ते दिनानाथ मंगेशकर हॉस्पिटल रस्ता व गुळवणी महाराज पथ यु.टी.डब्ल्यु.टी.पध्दतीने कॉंक्रीटीकरण करणे.		45,00,000
5	CE20A102/A2-1590+	G	शिवणे ते खराडी नदीकाठचा रस्ता डिफर्ड पेमेंट पध्दतीने करणे.		20,00,00,000
6	CE20A102/A2-1630+	34	कोथरुड सिटीप्राईड परिसरातील रस्ते कॉंक्रीटीकरण करणे.		20,00,000
7	CE20A883/S8-24+	4, 17	प्रभाग क्र. ४ मध्ये व प्रभाग क्र.१७ मधील त्रिदलनगर ते शांतीरक्षक हा रस्ता यु.टी.डब्ल्यु.टी.मध्ये विकसित करणे.		45,00,000
8	CE20A883/S8-73+	11	प्रभाग क्र. ११ मधील मंजू मित्र मंडळ ते गोपाळकृष्ण चौक रस्ता कॉंक्रीट करणे.		20,00,000
9	CE20A883/S8-121+		येरवडा स.क्र. १०३ अवधुत प्रवेशद्वार ते नगररोड पर्यंत ५५ फुटी रस्ता यु.टी.डब्ल्यु.टी. पध्दतीने कॉंक्रीटकरण करणे. (सर्व सर्व्हिस लाईन बदलून नविन टाकणे)		20,00,000
10	CE20A883/S8-123+		डॉन बास्को रोड ते महेंद्र कॉलनी ते नगररोडला जोडणारा ६० फुटी डी.पी.रोड यु.टी.डब्ल्यु.टी.पध्दतीने रस्ता कॉंक्रीट करणे.		25,00,000
11	CE20A883/S8-124+	G	नगररोड देसाई चौक ते शांतीरक्षक, त्रिदल नगर पर्यंतचा रस्ता यु.टी.डब्ल्यु.टी.पध्दतीने कॉंक्रीट करणे.		25,00,000

12	CE20A883/S8-125+		शांती रक्षक सोसायटी ते बदामी चौक जेल रोडपर्यंतचा रस्ता यु.टी.डब्ल्यु.टी. पध्दतीने कॉक्रीट करणे.	25,00,000	
13	CE20A883/S8-126+		त्रिदल नगर परिसरातील तसेच महाराष्ट्र हौसिंग बोर्ड एच टाईप भागातील रस्ते यु.टी.डब्ल्यु.टी. पध्दतीने कॉक्रीट करणे.	25,00,000	
14	CE20A883/S8-161+	21	प्रभाग क्र. २१ लेन नं. ७ मधील रस्ते यु.टी.डब्ल्यु.टी. पध्दतीने कॉक्रीट करणे.	25,00,000	
15	CE20A883/S8-178+	24	प्र. क्र. २४ मधील डॅंगळेपुल ते बालगंधर्व पर्यंतचा रस्ता यु.टी.डब्ल्यु.टी.पध्दतीने करणे.	90,00,000	
16	CE20A883/S8-182+	25	प्रभाग क्र. २५ मंगलवाडी येथे अंतर्गत रस्ते यु.टी.डब्ल्यु.टी.पध्दतीने विकसित करणे.	25,00,000	
17	CE20A883/S8-183+	25	प्रभाग क्र. २५ नवराजस्थान सोसायटी येथे अंतर्गत रस्ते यु.टी.डब्ल्यु.टी.पध्दतीने विकसित करणे.	25,00,000	
18	CE20A883/S8-185+	25	प्रभाग क्र. २५ गोलदांज चौक ते मारुती मंदिर पर्यंत रस्ता यु.टी.डब्ल्यु.टी.पध्दतीने विकसित करणे.	25,00,000	
19	CE20A883/S8-186+	25	प्रभाग क्र. २५ साईबाबा मंदिर ते संगान्ता मित्र मंडळ येथे रस्ता यु.टी.डब्ल्यु.टी. पध्दतीने विकसित करणे.	25,00,000	
20	CE20A883/S8-187+	25	प्रभाग क्र. २५ मधील डॉ.होमी भाभा हॉस्पिटल ते कुसाळकर पुतळा येथील रस्ता कॉक्रीटचे उर्वरित कामे करणे.	25,00,000	
21	CE20A883/S8-248+	36	प्रभाग क्र. ३६ मधील खिलारे पथ रस्ता सिमेंट कॉक्रीटीकरण करणे.	25,00,000	
22	CE20A883/S8-259+	37	प्रभाग क्र. ३७ कन्या शाळा ते सुयोग मंगल कार्यालय रस्ता यु.टी.डब्ल्यु.टी. पध्दतीने कॉक्रीटीकरण करणे.	25,00,000	
23	CE20A883/S8-266+	37	प्रभाग क्र. ३७ अहिल्यादेवी ते नंदार लॉज दरम्यानचा रस्ता यु.टी.डब्ल्यु.टी. कॉक्रीटीकरण करणे.	25,00,000	
24	CE20A883/S8-644+		अलंकार पोलीस चौकी समोरील समर्थ पथ ६० फुटी रस्ता कॉक्रीटीकरण करणे.	25,00,000	
25	CE20A1245/A1-107+	28	प्रभाग क्रमांक २८ परमहंस नगर परिसरातील रस्ते यु.टी.डब्ल्यु.टी. कॉक्रीटीकरण करणे.	90,00,000	
26	CE20A1245/A1-119+	40	डॉ.बाबासाहेब आंबेडकर सांस्कृतिक भवन ते अलंकार थिएटर पर्यंतचा रस्ता कॉक्रीटीकरण करणे.	45,00,000	
27	CE20A102/A2-1589+	G	पुणे शहरातील प्रवेशद्वारे सुशोभिकरण करणे.	50,00,000	
यादी क्र. ए15 एकूण				0	28,65,00,000

यादी क्र. ए16

शहरामध्ये बी.आर.टी. मार्ग विकसित करणे

CE20A1263/A16-

क्र.	code	ward	कामाचे नाव	प्रकल्पिय रक्कम	तरतूद
1	CE20A1263/A16-1	G	कोथरुड ते विश्रान्तवाडी 17 कि.मी. बी.आर.टी. मार्गाची कामे करणे.		25,00,00,000
2	CE20A1263/A16-2	G	वारजे ते खराडी 17.80 कि.मी. बी.आर.टी. मार्गाची कामे करणे.		25,00,00,000
3	CE20A1263/A16-3	G	धायरी ते हडपसर 17 कि.मी. बी.आर.टी. मार्गाची कामे करणे.		25,00,00,000
4	CE20A1263/A16-4	G	औंध ते कात्रज 17 कि.मी. बी.आर.टी. मार्गाची कामे करणे.		25,00,00,000
5	CE20A1263/A16-5	G	सार्वजनिक वाहतुकीसाठी पुणे मनपा, कर्वे रोड, पौड रोड, कोथरुड (कुंभरपार्क), बिबवेवाडी, वाघोली व इतर उपलब्ध जागेवर टर्मिनल व इतर अनुषंगिक कामे करणे.		15,00,00,000
6	CE20A1263/A16-6	G	जुन्या पायलट व बी.आर.टी. मार्गाचे रस्त्यावरील दुरुस्ती, नवीन स्टेशन्स व इतर अनुषंगिक कामे करणे.		10,00,00,000
यादी क्र. ए16 एकूण				0	1,25,00,00,000

यादी क्र. ए17

शहरामध्ये सायकल ट्रॅक विकसित करणे

CE20A1264/A17-

क्र.	code	ward	कामाचे नाव	प्रकल्पिय रक्कम	तरतूद
1	CE20A1264/A17-1	G	नागरी वाहतुक मंत्रालय विभागाअंतर्गत तयार होणा-या एकात्मिक सायकल योजनेसाठी सायकल मार्ग, स्टेशन्स, सल्लागार फी इ. करीता तसेच वडगांव ते हडपसर कॅनॉलच्या कडेने सायकल मार्ग विकसन करणे.		25,00,00,000
यादी क्र. ए17 एकूण				0	25,00,00,000

वाहतूक नियंत्रण विभागाकडील कामाच्या याा						
यादी क्र. टी१ शहरामधील चौकांची सुधारणा / विकासकामे करणे CE20B101/T1-						
क्र.	code	ward	कामाचे नाव	प्रकल्पीय रक्कम	तरतूद	
सन 2015-16 मधील अपूर्ण कामांसाठी सन 2016-17 मध्ये उपलब्ध केलेली तरतूद						
1	CE20B107+		रस्त्यांवरील टी जंक्शनचा विकास व सुधारणा व वाहनतळ निर्माण करणे		3,50,00,000	
2	CE20B213/S30-629+		प्र.क्र. १८ अ मध्ये सनसिटी चौक, छ. शिवाजीमहाराज चौक येथे सुशोभीकरणाची विविध कामे करणे		40,00,000	
				यादी क्र. टी१ एकूण	0	3,90,00,000
यादी क्र. टी२ शहरातील वाहतूक सुधारण्यासाठी विविध विकास कामे करणे CE20B102/T2-						
क्र.	code	ward	कामाचे नाव	प्रकल्पीय रक्कम	तरतूद	
1	CE20B102/T2-1	G	पुणे शहरातील महत्वाची ठिकाणे दर्शविणेसाठी (उदा. ऐतिहासिक स्थळे, रेल्वे स्टेशन, बस स्थानके, विमानतळ, पुणे विद्यापीठ इ.) दिशादर्शक फलक (सायनेजेस) बसविणे		10,00,00,000	
				यादी क्र. टी२ एकूण	0	10,00,00,000

क्र.	code	ward	कामाचे नाव	प्रकल्पिय रक्कम	तरतूद	
विद्युत विभागाकडील याद्या						
यादी क्र. बी५ शहरातील विविध ठिकाणी प्रकाश व्यवस्था करणे CE20C352/B5-						
1	CE20C108+		सन 2015-16 मधील अपूर्ण कामांसाठी सन 2016-17 मध्ये उपलब्ध केलेली तरतूद शहरात विविध ठिकाणी व हद्दवादीतील रस्त्यांवर प्रकाश व्यवस्था करणे, सोडियम व्हेपर दिवे बसविणे व विुत विषयक इतर कामे करणे.		1,00,00,000	
				यादी क्र. बी५ एकूण	0	1,00,00,000
यादी क्र. बी८ शहरामधील विविध भवनांमध्ये विद्युतविषयक कामे करणे CE20C551/B8-						
क्र.	code	ward	कामाचे नाव	प्रकल्पिय रक्कम	तरतूद	
1	CE20C551/B8-1		हडपसर शुटींग रेंज मधील १० मीटर रेंजसाठी डिजिटल टारगेट यंत्रणा बसविणे व तदनुषंगिक कामे करणे.		50,00,000	
2	CE20C551/B8-2		मनपाच्या विविध ठिकाणच्या सांस्कृतिक भवनासाठी सी.सी.टी.व्ही यंत्रणा पुरविणे, बसविणे. (अण्णाभाउ साठे, महात्मा फुले, सावित्रीबाई फुले घोले रोड सां भवन, औंध सां भवन)		90,00,000	
3	CE20C551/B8-3		सोमेश्वर स्पोर्ट्स कॉम्प्लेक्समध्ये प्रकाश व्यवस्था करणे.		50,00,000	
4	CE20C551/B8-4		721 शिवाजीनगर गावठाण येथे विद्युत विषयक कामे करणे		25,00,000	
5	CE20C437+		सन 2015-16 मधील अपूर्ण कामांसाठी सन 2016-17 मध्ये उपलब्ध केलेली तरतूद मनपाच्या विविध इमारतीमध्ये वातानुकूलित यंत्रणा पुरविणे व बसविणे.		20,00,000	
6	CE20C466+		पुणे मनपा मुख्य भवन व पुणे मनपाची महापालिका सहा. आयुक्त कार्यालय येथे सी.सी.टी.व्ही. बसविणे.		50,00,000	
7	CE20C510+		मनपाच्या मुख्य इमारतीमध्ये मागणी नुसार तातडीचे साहित्य पुरविणे व विविध विुत विषयक कामे करणे.		20,00,000	
8	CE20C533+		स्ट्रीट लाईट करिता पथ दिवे जी.पी.एस. यंत्रणा उभारणे.		50,00,000	
9	CE20C536+		उर्जा बचतीसाठी अत्याधुनिक उपकरणे पुरविणे, बसविणे.		50,00,000	
10	CE20C539+		सावरकर भवन येथे जुण्या लिफ्ट काढून नविन अँटो डोअर लिफ्ट पुरविणे बसविणे.		40,00,000	
11	CE20C541+		हडपसर शुटींग रेंज येथे प्रकाश व्यवस्था करणे.		25,00,000	
12	CE20C543+		वसंतराव बागुल उान येथील संगीत कारंजा साठी फिल्ट्रेशन युनिट बसविणे.		10,00,000	
				यादी क्र. बी८ एकूण	0	4,80,00,000

पूल व नदी सुधारणा विभागाकडील कामांच्या याद्या						
यादी क्र. एल्१						
शहरात विविध ठिकाणी पूल बांधणे, उड्डाणपूल बांधणे, भुयारी मार्ग करणे						
CE20D170/L1-						
क्र.	code	ward	कामाचे नाव	प्रकल्पीय रक्कम	तरतूद	
			सन 2015-16 मधील अपूर्ण कामांसाठी सन 2016-17 मध्ये उपलब्ध केलेली तरतूद			
1	CE20A102/A2-1336+		वडगाव बुद्रुक येथे अमरज्योत मित्रमंडळ ते सुवर्णनगरी असा १८ मीटरचा डीपी रस्ता उड्डाणपूल करणे		3,00,00,000	
2	CE20A102/A2-1337+		गंगा भाग्योदय ते तुकाईनगर पुलाचे काम करणे		3,00,00,000	
3	CE20A102/A2-618+		अलंकार थिएटरजवळ रेल्वे ओव्हरब्रीज बांधणे.		5,50,00,000	
4	CE20A1242+		मुंबवा स.नं.८९ व ७१ दरम्यानचे पुणे सोलापूर रेल्वे लाईनवर २४ मी. एच.सी.एम.टी.आर.साठी रेल्वे ओलांडणी पूल बांधणे		15,00,00,000	
5	CE20D170/S40-120+		मेडिपोईंट हॉस्पिटल ते बाणेर स.नं.२२१ येथे ३० मी. डी.पी. रस्त्यासाठी रामनदीवर पूल बांधणे व डी.पी. रस्ता करणे		50,00,000	
6	CE20D170/S40-201+		प्रभाग क्रमांक ९, बाणेर स.नं. २१८ येथील रामनदीवर पुल बांधणे व अप्रोच रस्ता करणे.		50,00,000	
7	CE20D170/S40-319+		प्रभाग क्र. ५४ मधील बेनकरवस्ती पारी कंपनी रोडवरील पूलाची रूंदी वाढविणे		15,00,000	
8	CE20D215+		पुणे शहरातील नदीवरील व रस्त्यावरील विविध पूलांची दुरुस्ती विषयक कामे करणे		10,00,00,000	
			यादी क्र. एल्१ एकूण	0	37,65,00,000	
यादी क्र. एल्२						
शहरातील नदी सुधारणाकामे करणे, तदनुषंगिक कामे करणे						
CE20D219/L2-						
क्र.	code	ward	कामाचे नाव	प्रकल्पीय रक्कम	तरतूद	
			सन 2015-16 मधील अपूर्ण कामांसाठी सन 2016-17 मध्ये उपलब्ध केलेली तरतूद			
1	CE20D161+		नदीकाठावरील समाधी, स्थळे, स्मारके, विविध घाटांची दुरुस्ती कामे करणे व नवीन घाट बांधणे, रेलिंग दुरुस्ती कामे करणे		50,00,000	
2	CE20D173+		बंडगार्डन येथील बराजला लोखंडी गेट बांधणे		50,00,000	
3	CE20D214+		नदी सुधारणा प्रकल्प राबविणे (पी.पी.पी./कर्ज/अनुदान/इतर वित्तीय माध्यामातून नदी व नदीकाठ विकसित करणे/सुधारणा करणे)		5,00,00,000	
			यादी क्र. एल्२ एकूण	0	6,00,00,000	

स्ट्रॉम वॉटर ड्रेन प्रकल्प विभागाकडील कामाच्या याद्या

यादी क्र. एफ१

पुणे शहरातील पावसाळी पाण्याच्या व्यवस्थापनासाठी नाला सुधारणा कामे, कल्चर्टस व पावसाळी लाईन टाकणे

CE20E101/F1-

क्र.	code	ward	कामाचे नाव	प्रकल्पीय रक्कम	तरतूद
1	CE20E101/F1-1		पुणे शहरातील पावसाळी पाण्याच्या व्यवस्थापनासाठी नाला सुधारणा कामे, कल्चर्टस व पावसाळी लाईन टाकणे		5,00,00,000
2	CE20E101/F1-2		पुणे शहराचे स्ट्रॉम वॉटर ड्रेनेज प्रकल्पातील एकोणीस बेसीनमध्ये तातडीने करावयाऱ्या नाला विकसित करणे	4,82,86,46,000	59,85,40,000
3	CE20E101/F1-3		कल्चर्ट बांधणे		22,26,65,000
4	CE20E101/F1-4		पावसाळी लाईन टाकणे		33,17,32,000
5	CE20E101/F1-5		प्रकल्प व्यवस्थापन करणे, सल्लागार फी व तदनुषंगिक कामे		1,70,63,000
			१. कोथरुड		
			२. वारजे		
			३. शिवाजी नगर परीसर		
			४. औंध परीसर		
			५. बावघन परीसर		
			६. कळस परीसर		
			७. विश्रान्तवाडी परीसर		
			८. मेटल हॉस्पिटल परीसर		
			९. येरवडा परीसर		
			१०. विमाननगर		
			११. हडपसर		
			१२. कोढवा परीसर		
			१३. वाडीया कॉलेज		
			१४. मंगळवार पेठ परीसर		
			१५. शनिवार पेठ परीसर		
			१६. दत्तवाडी, पर्वती परीसर		
			१७. हिंगणे खुर्द		
			१८. धायरी परीसर		
			यादी क्र. एफ१ एकूण	4,82,86,46,000	1,22,00,00,000

भवन विभागाकडील कामाच्या याद्या						
क्र.	code	ward	कामाचे नाव	प्रकल्पीय रक्कम	तरतूद	
यादी क्र. जे१						
शहरात विविध ठिकाणी मनपासाठी इमारती बांधणे व विकास कामे करणे						
CE11A129/J1-						
1	CE11A129/J1-1		मनपा मालकीच्या अस्तित्वातील विविध इमारतींमध्ये रेनवॉटर हार्वेस्टिंग करीता कामे करणे व स्वच्छता वापराविषयक करण्यात येणाऱ्या पाण्याच्या वापरासाठी वेगवेगळ्या ठिकाणी बोअरवेल घेणे		2,50,00,000	
2	CE11A122+		सन 2015-16 मधील अपूर्ण कामांसाठी सन 2016-17 मध्ये उपलब्ध केलेली तरतूद मनपा भवन येथे विस्तारित इमारत बांधणे व पुणे मनपा मिळकतीमध्ये क्षेत्रिय कार्यालय/ प्रशासकीय इमारतीचे विस्तारीकरण करणे		22,00,00,000	
3	CE22A548/S26-1156+		हिराबाग कोठीच्या व्यापारी आरक्षित जागेवर स्व. वसंतदादा पाटील यांचे नावे ३०० आसन व्यवस्थेचा हॉल बांधणे.(मनपा सेवकांसाठी प्रशिक्षण केंद्राची इमारत बांधणे)		60,00,000	
4	CE22A548/S26-1167+		नगररोड क्षेत्रिय कार्यालयाची नविन इमारत बांधणे.		1,20,00,000	
5	CE22A548/S26-404+		बाणेर बालेवाडी येथील अॅमेनिटी स्पेसवर औंध क्षेत्रिय कार्यालयासाठी नवीन इमारत बांधणे		50,00,000	
6	CE22A548/S26-855+		पुणे मनपा मुख्य इमारत ग्रीन बिल्डिंग म्हणुन विकसित करणे.		20,00,000	
7	CE22A590+		प्र.क्र.७१ मधिल स नं.६८२/६८३ पार्ट बिबवेवाडी --क्षेत्रीय कार्यालय इमारत बांधकाम करणे.		1,20,00,000	
8	CE22A631+		धनकवडी --क्षेत्रीय कार्यालयाकरिता कात्रज रॅम्प जागेवर क्षेत्रीय कार्यालयाची इमारत बांधणे.		10,00,000	
9	CE22A647+		पुणे शहरात कामगार कल्याण भवन उभारणे		45,00,000	
10	CE22A653+		मनपा प्रेस घोलेरोड येथे छताची दुरुस्ती व विविध विकासाची कामे करणे		15,00,000	
11	CE22A657+		सावरकर भवन इमारतीमध्ये टॉयलेट दुरुस्त करणे व इमारत दर्जा मजला वाढ करणे.		1,00,00,000	
12	CE22A660+		महानगरपालिकेच्या मालकीच्या विविध इमारतींचे स्ट्रक्चरल ऑडिटचे काम करणे.		20,00,000	
13	CE22A682+		सिंहगड रोड क्षेत्रिय कार्यालय नविन इमारत बांधणे		15,00,000	
14	CE22A688+		घोले रोड वरील क्षेत्रिय कार्यालयाची इमारत उभारणे		4,00,00,000	
15	CE22A689+		पुणे मनपाच्या कर्मचाऱ्यांकरिता निवासी इमारत बांधणे		60,00,000	
16	CE22A690+		पुणे मनपाच्या विविध खात्याकडील रेकॉर्ड जतन करण्यासाठी नायडु कोठी आवारात प्रशासकीय इमारत बांधणे		4,00,00,000	
				यादी क्र. जे१ एकूण	0	38,85,00,000
यादी क्र. जे११						
प्राथमिक शाळेमध्ये मुलभूत सोयी सुविधांसाठी विविध विकासकामे करणे						
CE12A381/J11-						
क्र.	code	ward	कामाचे नाव	प्रकल्पीय रक्कम	तरतूद	
1	CE12A264+		सन 2015-16 मधील अपूर्ण कामांसाठी सन 2016-17 मध्ये उपलब्ध केलेली तरतूद पुणे शहरातील प्राथमिक शाळांमध्ये वर्गखोल्या, सिमाभित्त, स्वच्छतागृह, वॉचमन क्वॉर्टर, वॉटर प्रुफिंग, पाण्याची व्यवस्था व इतर तदनुषंगिक कामे व देखभाल दुरुस्तीची कामे करणे.		60,00,000	
2	CE12A381/S23-323+		प्र.क्र.२१ कस्तुरबा गांधी विद्यालयाच्या इमारतीचे उर्वरित काम करणे		15,00,000	
3	CE12A381/S23-404+		प्र.क्र.४ मध्ये जेल वसाहतीमधील शाळेमध्ये ई लर्निंग सुविधा चालू करणे करीता.		6,00,000	
4	CE12A381/S23-433+		प्रभाग क्र. २५ मध्ये संत रामदास स्वामी शाळा येथील उर्वरित वर्गखोल्या बांधणे व जुनी कौलारू शाळा पाडणे व मल्टीपरपज हॉल बांधणे.		13,00,000	
5	CE12A381/S23-451+		प्रभाग क्र. ४४ मध्ये बंटर शाळा आवारातील महात्मा फुले विद्यालयातील इमारत उभारणे.		6,00,000	
6	CE12A381/S23-492+		प्रभाग क्र.७५ मधील मनपा शाळा क्र. १६२ मुलांची येथे विविध विकासाची कामे करणे		18,00,000	
7	CE12A381/S23-606+		प्र.क्र. ५ मधील पुणे मनपा शाळा विठ्ठलराव गाडगीळ शाळेमधील अर्धवट असलेले बांधकाम पूर्ण करणे.		5,00,000	
8	CE12A381/S23-607+		प्र.क्र.५ कळस स.नं. १२० हिस्सा नं. १ ते ९ मध्ये शाळा इमारतीचे उर्वरित काम करणे		21,00,000	
9	CE12A381/S23-614+		प्र.क्र. ९ बालेवाडी ई- लर्निंग स्कुलच्या इमारतीचे उर्वरित काम करणे.		75,00,000	
10	CE12A381/S23-639+		प्र.क्र.३१ मनपा वांजळे शाळेची इमारत दुरुस्ती करणे		15,00,000	
11	CE12A381/S23-808+		प्रभाग क्र. ५ व मधील विद्यालयात उर्वरित विकासाची कामे करणे.		9,00,000	
12	CE12A381/S23-820+		प्र.क्र.१२ अ मधील शिरीषकुमार विद्यालयात उर्वरित विकास कामे करणे.		9,00,000	
13	CE12A381/S23-867+		प्रभाग क्र.४४ अ, रामचंद्र बनकर ई-लर्निंग स्कुलचे उर्वरित काम करणे.		65,00,000	

14	CE12A381/S23-885+		प्रभाग क्र.५७ ब, मधील, डॉ.बाबासाहेब आंबेडकर प्राथमिक विालयाची धोकादायक झालेली इमारत दुरुस्ती करणे.		30,00,000	
15	CE12A414+		प्र.क्र.३६अ एंडवणा येथील मनपाच्या ताब्यात आलेल्या सन-ड्यू अपार्टमेंट या ठिकाणी इमारतीत प्राथमिक शाळेसाठी विविध विकासाची कामे करणे.		20,00,000	
16	CE12A417+		मनपाच्या अस्तित्वात असलेल्या शाळा इमारतीमध्ये मुर्लीसाठी नवीन स्वच्छतागृहे बांधणे.		30,00,000	
17	CE12A421+		पुणे शहरातील मनपा शाळांमध्ये विविध दुरुस्त्या व विकास कामे करणे.		50,00,000	
18	CE12A381/S23-908+	76	प्र.क्र. ७६ ब कै. कृष्णाजी बळवंत मोरे विद्यालयाचा वरचा मजला बांधणे		10,00,000	
				यादी क्र. जे११ एकूण	0	4,57,00,000
यादी क्र. जे2						
प्राथमिक शाळेसाठी नवीन इमारत बांधणे						
CE12A422/J2-						
क्र.	code	ward	कामाचे नाव	प्रकल्पिय रक्कम	तरतूद	
सन 2015-16 मधील अपूर्ण कामांसाठी सन 2016-17 मध्ये उपलब्ध केलेली तरतूद						
1	CE12A381/S23-436+		प्रभाग क्र. २९ मध्ये बावधन खुर्द स.नं.२२/१ ते ४/४ या ठिकाणी माध्यमिक शाळेसाठी आरक्षित जागेवर शाळेचे बांधकाम करणे.		30,00,000	
2	CE12A381/S23-439+		प्र.क्र.३६अ शाळा क्र. ५५ अनुसयाबाई खिलारेशाला जी.२ मजले आर.सी.सी. पध्दतीने बांधकाम करणे.		10,00,000	
3	CE12A381/S23-493+		प्र.क्र.७६ मध्ये कृष्णाजी बळवंत मोरे विद्यालय येथे नवीन इमारत बांधणे.		24,00,000	
4	CE12A381/S23-501+		प्र.क्र.४५ हडपसर स.नं. ४५ हिस्सा नं.२अ अॅमॅनिटी स्पेस जागेवर शाळा क्र. १९० मुलांगणी वस्ती हडपसर येथे नवीन शाळा इमारत बांधणे.		30,00,000	
5	CE12A381/S23-663+		प्रभाग क्र. ५५ स नं ३५ ते ४० पार्ट, वडगांव बु. येथे शरदचंद्रजी पवार अॅकेडमी ऑफ ई लर्निंग स्कूल उभारणे		50,00,000	
6	CE12A381/S23-907+		प्रभाग क्र.७६ मधील स.नं.१८ कात्रज कोंढवा रोड येथील अॅमॅनिटी स्पेसच्या जागेवर इंग्रजी माध्यमाची शाळा चालू करणे.		48,00,000	
7	CE12A413+		वॉ.क्र.९३ साधना विद्यालय येथे शाळा बांधणे.		10,00,000	
8	CE12A420+		प्र.क्र.६२ कोंढवा बु. येथे शाळा इमारत बांधणे.		30,00,000	
				यादी क्र. जे2 एकूण	0	2,32,00,000
यादी क्र. जे3						
प्राथमिक शाळेसाठी वर्गखोल्या बांधणे						
CE12A423/J3						
क्र.	code	ward	कामाचे नाव	प्रकल्पिय रक्कम	तरतूद	
सन 2015-16 मधील अपूर्ण कामांसाठी सन 2016-17 मध्ये उपलब्ध केलेली तरतूद						
1	CE12A381/S23-105+		वॉर्ड क्र. ८ आपले घर येथे शाळेच्या खोल्या बांधणे व उर्वरित काम करणे.		20,00,000	
2	CE12A381/S23-637+		प्र.क्र. ३० मध्ये मनपाच्या शाळेतील वर्गखोल्या बांधणे.		6,00,000	
3	CE12A381/S23-638+		प्र.क्र. ३१, रामचंद्र पाटलू चौधरी विालयाची जुनी इमारतीच्या जागेवर वर्ग व खोल्या बांधणे		6,00,000	
4	CE12A400+		वि.स.खांडेकर शाळा दुसऱ्या मजल्यावर नविन ६ वर्ग खोल्या बांधणे		30,00,000	
5	CE12A412+		वॉर्ड क्र.१२७ मधील हिंगणे खुर्द शाळा क्र.१६८ शाळेचा हॉल व वर्गखोल्या बांधणे व नुतनीकरण करणे.		10,00,000	
				यादी क्र. जे3 एकूण	0	72,00,000
यादी क्र. जे4						
प्राथमिक शाळांची मैदाने विकसित करणे						
CE12A424/J4						
क्र.	code	ward	कामाचे नाव	प्रकल्पिय रक्कम	तरतूद	
सन 2015-16 मधील अपूर्ण कामांसाठी सन 2016-17 मध्ये उपलब्ध केलेली तरतूद						
1	CE12A381/S23-104+		स.नं.१५ कै.राजाराम भिकू पठारे विालया मधील स्पोर्टस् गॅलरीचे उर्वरित काम करणे व वाढीव इमारत बांधणे.		30,00,000	
2	CE27A210/S28-359+		प्रभाग क्र. ७० ब यशवंतराव चव्हाण माध्यमिक शाळा, बिबवेवाडी येथे क्रीडासंकुल बांधणे.		15,00,000	
				यादी क्र. जे4 एकूण	0	45,00,000

क्र.	code	ward	कामाचे नाव	प्रकल्पिय रक्कम	तरतूद
यादी क्र. जे5 माध्यमिक शाळांमध्ये मुलभूत सोयी सुविधांसाठी विविध विकासकामे करणे CE13A128/J5-					
1.	CE13A215+		सन 2015-16 मधील अपूर्ण कामांसाठी सन 2016-17 मध्ये उपलब्ध केलेली तरतूद मनपा शाळांमध्ये मुलींसाठी स्वच्छतागृहे बांधणे		15,00,000
				यादी क्र. जे5 एकूण	0
यादी क्र. जे१३ दवाखान्यातील मुलभूत सोयी सुविधांसाठी विविध विकासकामे करणे CE17A192/J13-					
1	CE17A192/J13-1		स्व.राजीव गांधी हॉस्पिटल येथील हॉस्पिटलकरीता बेसमेंटमध्ये ड्रायटार्सप ट्रान्सफॉर्मर पुरविणे.		15,00,000
2	CE17A192/S25-284+		सन 2015-16 मधील अपूर्ण कामांसाठी सन 2016-17 मध्ये उपलब्ध केलेली तरतूद प्रभाग क्र.६७ ब मध्ये कै. पोटे दवाखाना येथे विविध विकास कामे करणे.		20,00,000
3	CE17A192/S25-405+		प्रभाग क्र.६ ब मध्ये शेवाळे हॉस्पिटल येथे लिफ्ट बसविणे.		10,00,000
4	CE17A235+	9	बाणेर स.नं. १६४ मधील आरक्षित जागेमध्ये अयावत सार्वजनिक रुग्णालयासह आरोग्य सुविधा उभारणे		15,00,000
5	CE17A192/S25-325+	49	प्रभाग क्र. ४९ ब, स्व. मालती काची प्रसुतीगृह मंजुर नकाशाप्रमाणे उर्वरित इमारत पूर्ण करणे		25,00,000
				यादी क्र. जे१३ एकूण	0
यादी क्र. जे6 शहरामध्ये नव्याने प्रसुतिगृह / विविध सोयीसुविधा असलेले दवाखाने बांधणे CE17A242/J6-					
1	CE17A192/S25-115+		सन 2015-16 मधील अपूर्ण कामांसाठी सन 2016-17 मध्ये उपलब्ध केलेली तरतूद वॉ.क्र.१२९(प्रभाग क्र.५४) स.नं.२६/४ वडगाव खुर्द येथील आरक्षित जागेवर अयावत रुग्णालय बांधणे		15,00,000
2	CE17A192/S25-165+		प्रभाग क्र. ४५ अ कै. दशरथ बळोबा भानगिरे आरोग्य केंद्र येथे वाढीव इमारत बांधणे		45,00,000
3	CE17A192/S25-174+		प्रभाग क्र. ६० ब मध्ये सोनवणे हॉस्पिटल येथे अत्याधुनिक सुसज्ज रुग्णालय बांधणे.		1,15,00,000
4	CE17A192/S25-273+		प्रभाग क्र. ५७ ब पर्वती दर्शन येथे मित्र मंडळ चौकत पुणे म.न.पा. येथील धोकादायक झालेला दवाखाना पाडुन तीन मजली नविन दवाखाना बांधणे.		25,00,000
5	CE17A192/S25-302+		प्रभाग क्र. ६, मध्ये संजय गांधी हॉस्पिटल उभारणे		1,00,00,000
6	CE17A192/S25-303+		प्रभाग क्र. ९, बाणेर येथील मॅटर्निटी हॉस्पिटलचे उर्वरित काम करणे		50,00,000
7	CE17A192/S25-318+		प्रभाग क्र. ३७ ब, कै. कलावतीबाई मावळे दवाखाना जिर्ण इमारत पाडुन नव्याने बांधणे		15,00,000
8	CE17A192/S25-436+		प्रभाग क्र.६२ ब, कोंढवा बु. मध्ये स.नं.१५ येथील मान्य असलेला मॅटर्निटी होम (दवाखाना) बांधणे.		15,00,000
9	CE17A205+		सुतार रुग्णालय (कोथरूड) येथे विस्तारीकरण व इतर सुविधा पुरविणे		1,00,00,000
10	CE17A235+		प्र.क्र.९, बाणेर स.नं.१६४ मधील आरक्षित जागेमध्ये अयावत सार्वजनिक रुग्णालयासह आरोग्य सुविधा उभारणे.		15,00,000
				यादी क्र. जे6 एकूण	0
यादी क्र. जे7 प्राथमिक आरोग्य केंद्र उभारणे CE17A243/J7-					
1	CE17A192/S25-333+		सन 2015-16 मधील अपूर्ण कामांसाठी सन 2016-17 मध्ये उपलब्ध केलेली तरतूद प्रभाग क्र. ७३ मध्ये आरोग्य केंद्र उभारणे		1,15,00,000
				यादी क्र. जे7 एकूण	0

क्र.	code	ward	कामाचे नाव	प्रकल्पीय रक्कम	तरतूद
यादी क्र. जे४ शहरातील दवाखान्यांसाठी विविध उपकरणे खरेदी करणे CE17A244/J8-					
1	CE17A206+	23	सन 2015-16 मधील अपूर्ण कामांसाठी सन 2016-17 मध्ये उपलब्ध केलेली तरतूद कमला नेहरू रुग्णालय प्रोजेक्ट अंतर्गत विविध उपकरणे खरेदी व तदनुषंगिक कामे करणे		50,00,000
2	CE17A217+		शहरातील इतर सर्व दवाखाने, प्रसुतिगृहे व रुग्णालये यांचेकरिता विविध शस्त्रे व उपकरणे खरेदी करणे		5,00,00,000
3	CE17A218+		डॉ. नायडू हॉस्पिटल प्रोजेक्ट		40,00,000
				यादी क्र. जे४ एकूण	0
					5,90,00,000

क्र.	code	ward	कामाचे नाव	प्रकल्पीय रक्कम	तरतूद
यादी क्र. जे१२ शहरातील विविध स्मशानभूमी / दफनभूमी साठी विविध विकासकामे करणे CE17A227/J12-					
1	CE17A227/J12-1		वैकुंठ स्मशानभूमी येथे तिसरी विद्युत दाहिनी उभारणे		1,60,00,000
2	CE17A227/J12-2		हडपसर स्मशानभूमीमधील जून्या डिझेल शवदाहिनीचे जागी नवीन गॅस दाहिनी उभारणे		75,00,000
3	CE17A227/J12-3		येरवडा स्मशानभूमी येथे नविन विद्युत दाहिनी बसविणे.		75,00,000
सन 2015-16 मधील अपूर्ण कामांसाठी सन 2016-17 मध्ये उपलब्ध केलेली तरतूद					
4	CE17A227/S24-171+		प्र.क्र.२९ अ, बावघन स्मशानभूमी विविध कामे करणे.		10,00,000
5	CE17A227/S24-312+		प्र.क्र.१० ब इमारत पाडून पाषाण स्मशानभूमी आधुनिक पध्दतीने विकसित करणे.		10,00,000
6	CE17A227/S24-314+		प्रभाग क्र.११ अ मधील वैदुवाडी स्मशानभूमी येथे विविध विकासाची कामे करणे.		6,00,000
7	CE17A227/S24-319+		प्रभाग क्र. १७ ब येरवडा वित्त दाहिनीत व स्मशानभूमीत विविध विकास कामे करणे.		15,00,000
8	CE17A227/S24-320+		प्रभाग क्र. १७ ब मुस्लीम दफनभूमीत व खिश्न दफनभूमीत, कंजारभाट दफनभूमीत विविध विकास कामे करणे.		6,00,000
9	CE17A227/S24-340+		वडगाव बु. स्मशानभूमी विकसित करणे.		30,00,000
10	CE17A236+	15	येरवडा मुस्लीम दफनभूमी येथे सिमाभित बांधणे.		30,00,000
11	CE20C534+		खराडी येथे विद्युत दाहिनी उभारणे		50,00,000
12	CE17A227/S24-205+		प्रभाग क्र. ८ अ, मध्ये राजमाता जिजाऊ घाटावर दशक्रिया विधी घाटाची कामे करणे		15,00,000
				यादी क्र. जे१२ -एकूण	0
					4,82,00,000

क्र.	code	ward	कामाचे नाव	प्रकल्पीय रक्कम	तरतूद
यादी क्र. जे१० भवन विभागांतर्गत विविध विकासाची कामे करणे CE22A548/J10-					
1	CE22A548/J10-1		721 शिवाजीनगर गावठाण येथे विविध विकास कामे करणे		25,00,000
2	CE22A548/J10-2		प्रभाग क्र.५५ सिंहगड रोड, येथे तारांगण बांधणे		60,00,000
3	CE22A548/J10-3		औंध रस्त्यावर रस्ता रुंदीकरणाला येणाऱ्या बॉडीगेट पोलिस चौकीचे स्थलांतर करणे		1,00,00,000
4	CE22A548/J10-4		ओला व सुका कचऱ्याचे वर्गीकरण करून त्याची योग्य पध्दतीने विल्हेवाट लावण्यासाठी आवश्यक असलेली कामे करणे.		25,00,000
5	CE22A548/J10-5		पुणे मनपा अंतर्गत स्वतंत्र पोलीस स्टेशन कर्मचार्यांसाठी विविध कामे करणे		75,00,000
6	CE22A548/J10-6		अतिक्रमण विभागासाठी फर्निचर करणे		30,00,000
7	CE22A548/J10-7		अतिक्रमण कारवाईमध्ये जाणू केलेले साहित्य टॅगिंग करणे, गोडाउनमध्ये सीसी टीव्ही कॅमेरे बसविणे व तदनुषंगिक कामे करणे		40,00,000
सन 2015-16 मधील अपूर्ण कामांसाठी सन 2016-17 मध्ये उपलब्ध केलेली तरतूद					
8	CE22A548/S26-1170+		पुणे मनपाच्या मालकीच्या जागेवरील मुंदवा केशवनगर पुनर्वसन केलेल्या भागात विविध विकास कामे करणे.		10,00,000
9	CE22A548/S26-638+		डॉ. बाबासाहेब आंबेडकर वसतिगृह येथे विविध विकास कामे करणे.		15,00,000
10	CE22A548/S26-847+		प्रभाग क्र. ३९ अ गणेशपेठ घर क्र. ४४४ येथे दुधभट्टी बांधणे.		1,85,00,000
11	CE22A630+		प्रतापराव हुले कॉम्प्लेक्स येथे विविध विकासाची कामे करणे.		25,00,000

12	CE22A691+		भवन रचना विभागाकडील प्रकल्पाकरीता जमिनीचे जिऑलॉजिकल सर्व्हे करणे व त्याबाबतचा तांत्रिक रिपोर्ट घेणे	15,00,000
13	CE22A700+		मनपाचे विविध खात्यांमधील रेकॉर्ड जतन करण्यासाठी कॉम्पॅक्टर व फायर प्रूफ कपाट बसविणे	1,00,00,000
यादी क्र. जे१० एकूण				0
7,05,00,000				
यादी क्र. जे९				
शहरात विविध ठिकाणी व्यायाम शाळा बांधणे				
CE22A370/J9-				
क्र.	code	ward	कामाचे नाव	प्रकल्पीय रक्कम
				तरतूद
1	CE22A370/S12-182+		सन 2015-16 मधील अपूर्ण कामांसाठी सन 2016-17 मध्ये उपलब्ध केलेली तरतूद प्र.क्र.६७ वॉ.क्र.१२५ स.नं.६३ पर्वती येथील मोकळ्या जागेत व्यायाम शाळेचे उर्वरित काम पूर्ण करणे	15,00,000
2	CE22A370/S12-295+		प्र.क्र.७१ स.नं.६८३/३ अनंत निरतन सोसायटी समोरील स्नेह विकास क्रिडा मंडळ येथे सुसज्ज व्यायामशाळा व बॅडमिंटन हॉल उभारणे	15,00,000
3	CE22A458/S16-745+		प्रभाग क्र.३० ब, मध्ये स.नं.४५ मध्ये समाजमंदिर, व्यायामशाळा व सांस्कृतिक हॉलचे उर्वरित काम पूर्ण करणे.	15,00,000
यादी क्र. जे९ एकूण				0
45,00,000				
यादी क्र. जे१९				
शहरामध्ये समाजमंदिर, ग्रंथालय, वाचनालय, अभ्यासिका, एमपीएसी/ युपीएससी केंद्रे उभारणे				
CE22A458/J19-				
क्र.	code	ward	कामाचे नाव	प्रकल्पीय रक्कम
				तरतूद
1	CE22A458/S16-352+		सन 2015-16 मधील अपूर्ण कामांसाठी सन 2016-17 मध्ये उपलब्ध केलेली तरतूद प्र.क्र.५५ स.नं.५४ वडगाव बुद्रुक सन ओरियन सोसायटीच्या अॅमिनिटी स्पेसवर अभ्यासिका बांधणे	15,00,000
2	CE22A458/S16-537+		प्रभाग क्र.३३ ब, स्व.रघुनाथ आचार्य वाचनालयाचा वाढीव मजल्याचे बांधकाम करणे	10,00,000
3	CE22A458/S16-733+		प्रभाग क्र.२० अ मधील मुंडवा भाजी मार्केट येथील बहुउद्देशीय इमारतीत अभ्यासिका तयार करणे.	10,00,000
4	CE22A458/S16-789+		प्रभाग क्र.७६ ब कात्रज तलावावरील माहिती केंद्र येथे छत्रपती शिवाजी महाराजांच्या जीवनावर आधारीत लायब्ररीसाठी फर्निचर व इतर कामे करणे.	6,00,000
यादी क्र. जे१९ एकूण				0
41,00,000				
यादी क्र. जे२०				
शहरामध्ये विंगुळा केंद्रे, ध्यानकेंद्रे महिला बचत गट हॉल / आधारकेंद्रे उभारणे				
CE22A704/J20-				
क्र.	code	ward	कामाचे नाव	प्रकल्पीय रक्कम
				तरतूद
1	CE22A548/S26-1014+		सन 2015-16 मधील अपूर्ण कामांसाठी सन 2016-17 मध्ये उपलब्ध केलेली तरतूद प्रभाग क्र.९ मध्ये मनपाच्या अॅमिनिटी स्पेसमध्ये महिला बचत भवनाचे उर्वरित काम पूर्ण करणे	10,00,000
2	CE22A548/S26-1093+		प्रभाग क्र.४६ ब महात्मा सांस्कृतिक भवन येथील कै.सावित्रीबाई शिवरकर बहुउद्देशीय हॉलचे काम पूर्ण करणे.	40,00,000
3	CE22A548/S26-1111+		प्रभाग क्र.५५ अ वडगाव बु. बहुउद्देशीय केंद्राचे अपूर्ण काम करणे.	15,00,000
4	CE22A548/S26-112+		वॉर्ड क्र. १२७ मधील हिंणणे खुर्द विश्रान्ती नगर येथे बहुमजली बहुउद्देशीय इमारत बांधणे	18,00,000
5	CE22A548/S26-1139+		प्रभाग क्र.६३ ब, मध्ये शिवनेरी नगर येथील अर्धवट असलेला बहुउद्देशीय हॉल बांधणे	10,00,000
6	CE22A548/S26-1151+		प्रभाग क्र.७६ अ, मधील सुखसागरनगर येथील महिला बचत गट हॉल व पोलिस चौकी बांधणे.	30,00,000
7	CE22A548/S26-742+		प्रभाग क्र.२० अ मगरपट्टा अॅमिनिटी स्पेसच्या जागेवर महिला सबलिकरण हॉल व बचत गटासाठी हॉल बांधणे.	30,00,000
8	CE22A548/S26-764+		प्रभाग क्र.२९ ब मध्ये ताब्यात आलेल्या जागेवर महिला बचतगट हॉल बांधणे.	15,00,000
9	CE22A548/S26-768+		प्रभाग क्र.३० ब मध्ये बेरोजगार महिलाकरिता महिला प्रशिक्षण केंद्र बांधणे.	15,00,000
10	CE22A548/S26-771+		प्रभाग क्र.३१ वारजे येथील लभडे गार्डन महिला बचत गटाकरीता हॉल बांधणे.	12,00,000
11	CE22A548/S26-823+		प्रभाग क्र.६३ अ शिवनेरीनगर स.नं.५७/४ मधील अर्धवट राहिलेले बचतगट व बहुउद्देशीय हॉलचे काम पूर्ण करणे.	15,00,000
12	CE22A548/S26-835+		प्रभाग क्र.६९ अ स.नं.३५ या ठिकाणी अॅमिनिटी स्पेसवर बचत गटासाठी हॉल बांधणे.	12,00,000

13	CE22A548/S26-866+		प्रभाग क्र.२९ बावधन खुर्द अमिनीटी स्पेसमध्ये ज्येष्ठ नागरिकांसाठी विरंगुळा केंद्र व वाचनालय बांधणे.		15,00,000
14	CE22A548/S26-872+		पुणे शहराचे सांस्कृतिक मुल्य लक्षात घेऊन महत्वाचे रस्ते, चौक इत्यादी सुशोभिकरण करणे.		30,00,000
15	CE22A642+		वॉर्ड क्र. १२६ येथे बहुउद्देशीय केंद्र बांधणे.		30,00,000
16	CE22A655+		स.क्र.१३७/१, पाषाण येथे महिला भवन बांधणे.		1,00,00,000
17	CE22A666+		वॉ.क्र.७३ (टिळक आयुर्वेद महाविद्यालय) दारुवाला पूल या ठिकाणी महिला बचतगटासाठी जोग केंद्र बांधणे.		18,00,000
18	CE22A672+		स.नं.१९ धनकवडी शंकर महाराज मठामागे महिलांकरिता आधार केंद्र बांधणे.		30,00,000
19	CE22A702+		प्रभाग क्र.१२ ब मध्ये ध्यानधारणा हॉल बांधणे		12,00,000
			यादी क्र. जे20 एकूण	0	4,57,00,000
यादी क्र. जे21					
हेरीटेज अंतर्गत विविध कामे करणे					
CE22A705/J21-					
क्र.	code	ward	कामाचे नाव	प्रकल्पिय रक्कम	तरतूद
1	CE22A705/J21-1		सिंहगड किल्ल्यावर स्वराज्य निष्ठाशिल्प उभारणे		75,00,000
2	CE22A705/J21-2		महात्मा फुले संग्रहालय येथे विविध विकासाची कामे करणे		50,00,000
3	CE22A705/J21-3		टुरिस्ट हब अंतर्गत खालील कामे करणे (पुणे टुरिझम) :- पुणे शहरामध्ये नानावाडा येथे फ्रीडम फायटर म्युझियम तयार करणे		75,00,000
4	CE22A705/J21-4		टुरिझमसाठी विविध ठिकाणी पायाभूत सुविधा (स्वच्छतागृहे इ.) मार्केटींग विविध विकास कामे करणे		50,00,000
5	CE22A705/J21-5		पुणे शहरातील ऐतिहासिक वास्तूचे फोटो डॉक्युमेंटेशन पुस्तिका व मॉडेल तयार करणे		30,00,000
6	CE22A705/J21-6		पुणे शहरातील नैसर्गिक वारसा, जतन संवर्धनाची डॉक्युमेंटेशनची कामे करणे (नदीकाठेचे घाट, मंदिरे, टेकड्या इ.)		30,00,000
7	CE22A705/J21-7		पुणे शहरामध्ये विविध हेरिटेज व्हिलेज / पार्क यांची उभारणी करणे (कोंढवा, बाणेर)		75,00,000
8	CE22A705/J21-8		जुन्या पुणे शहराचे मिनीएचर मॉडेल तयार करणे		25,00,000
			यादी क्र. जे21 एकूण	0	4,10,00,000
यादी क्र. जे22					
शहरात विविध ठिकाणी सिमाभित बांधणे					
CE22A646/J22-					
क्र.	code	ward	कामाचे नाव	प्रकल्पिय रक्कम	तरतूद
1	CE22A573+		सन 2015-16 मधील अपूर्ण कामांसाठी सन 2016-17 मध्ये उपलब्ध केलेली तरतूद मनापाच्या ताब्यात आलेल्या व असलेल्या जमिनीवर कंपाऊंड करणे.		40,00,000
2	CE22A646/S41-322+		प्रभाग क्र.४४ अ, बनकर शाळेला संरक्षक भित बांधणे.		12,00,000
			यादी क्र. जे22 एकूण	0	52,00,000
यादी क्र. जे33					
शहरात अग्निशामक केंद्रे बांधणे व विविध विकास कामे करणे					
CE24A141/J33-					
क्र.	code	ward	कामाचे नाव	प्रकल्पिय रक्कम	तरतूद
1	CE24A141/J33-1		उपआयुक्त कार्यालय क्र.१ चे कार्यक्षेत्रामध्ये येणाऱ्या म.न.पा.मालकीच्या इमारतीसाठी अग्निशामक विभागाकरीता झोनल ऑफिसेस उभारणे/अग्निशामक यंत्रणेची कामे करणे		35,00,000
2	CE24A141/J33-2		उपआयुक्त कार्यालय क्र.२ चे कार्यक्षेत्रामध्ये येणाऱ्या म.न.पा.मालकीच्या इमारतीसाठी अग्निशामक विभागाकरीता झोनल ऑफिसेस उभारणे/अग्निशामक यंत्रणेची कामे करणे		35,00,000
3	CE24A141/J33-3		उपआयुक्त कार्यालय क्र.३ चे कार्यक्षेत्रामध्ये येणाऱ्या म.न.पा.मालकीच्या इमारतीसाठी अग्निशामक विभागाकरीता झोनल ऑफिसेस उभारणे/अग्निशामक यंत्रणेची कामे करणे		35,00,000

4	CE24A141/J33-4		उपआयुक्त कार्यालय क्र.४ चे कार्यक्षेत्रामध्ये येणाऱ्या म.न.पा.मालकीच्या इमारतीसाठी अग्रिशामक विभागाकरीता झोनल ऑफिसस उभारणे/अग्रिशामक यंत्रणेची कामे करणे		35,00,000
5	CE24A130+		सन 2015-16 मधील अपूर्ण कामांसाठी सन 2016-17 मध्ये उपलब्ध केलेली तरतूद पुणे महानगरपालिकेच्या मुख्य इमारतीच्या अग्रिशामक यंत्रणेचे काम करणे.		15,00,000
6	CE24A133+		प्रभाग क्र. ६२ अ मध्ये कोंढवा बु. सर्व्हे नं.१५ मधील अर्धवट असलेले अग्रिशामक केंद्र बांधणे.		15,00,000
7	CE24A138+		प्र.क्र.३६अ, मधील अग्रिशामक केंद्र येथे पहिल्या मजल्याचे बांधकाम करणे		10,00,000
			यादी क्र. जे33 एकूण	0	1,80,00,000
यादी क्र. जे१५ शहरामध्ये क्रीडांगणे / मैदाने विकसित करणे CE27A210/J15-					
क्र.	code	ward	कामाचे नाव	प्रकल्पीय रक्कम	तरतूद
1	CE27A210/S28-518+		सन 2015-16 मधील अपूर्ण कामांसाठी सन 2016-17 मध्ये उपलब्ध केलेली तरतूद प्रभाग क्र.२९अ, बावघन मध्ये खेळाचे मैदान तयार करणे		15,00,000
			यादी क्र. जे१५ एकूण	0	15,00,000
यादी क्र. जे23 शहरामध्ये पोहण्याचे तलाव बांधणे CE27A240/J23-					
क्र.	code	ward	कामाचे नाव	प्रकल्पीय रक्कम	तरतूद
1	CE27A210/S28-353+		सन 2015-16 मधील अपूर्ण कामांसाठी सन 2016-17 मध्ये उपलब्ध केलेली तरतूद प्रभाग क्र. ९ अ येथे जलतरण तलाव बांधणे.		30,00,000
			यादी क्र. जे23 एकूण	0	30,00,000
यादी क्र. जे24 शहरामध्ये क्रीडासंकुल, स्टेडीयम उभारणे व विविध विकास कामे करणे CE27A241/J24-					
क्र.	code	ward	कामाचे नाव	प्रकल्पीय रक्कम	तरतूद
1	CE27A241/J24-1		मनपाच्या मार्फत सुरू असलेल्या विविध ठिकाणच्या क्रीडासंकुलाची अपूर्ण असलेली कामे पूर्ण करणे/सुधारणा कामे करणे		30,00,000
2	CE22A548/S26-744+		सन 2015-16 मधील अपूर्ण कामांसाठी सन 2016-17 मध्ये उपलब्ध केलेली तरतूद प्रभाग क्र.२० अ विठ्ठलराव तुपे क्रीडा संकुल विकसित करणे व क्रीडा संकुलामध्ये पुणे शहरातील माजी खासदार स्व.विठ्ठलराव तुपे यांच्यावर आधारीत म्युरल्स उभारणे.		15,00,000
3	CE27A210/S28-134+		प्र.क्र.५७ सणस ग्राऊंड येथे स्पोर्ट हॉस्टेल बांधणे व सिंथेटिक ट्रॅकची कामे करणे.		10,00,000
4	CE27A210/S28-302+		प्र.क्र.२ अ स.नं.४ येथील अर्धवट असलेले स्पोर्ट्स गॅलरीचे काम पूर्ण करणे.		30,00,000
5	CE27A210/S28-346+		प्र.क्र.७२ अ, हिंद सुपर मार्केट मागील मोकळ्या जागेत क्रीडासंकुल उभारणे.		15,00,000
6	CE27A210/S28-358+		प्र.क्र.५७ सणस मैदान येथील स्पोर्ट्स आर्टस गॅलरीचे उर्वरित काम करणे.		45,00,000
7	CE27A210/S28-401+		प्रभाग क्र.१ ब मधील धाणोरी स.नं.९०, आनंदपार्क येथील अॅमिनीटी स्पेसवर तयार होत असलेल्या जलतरण तलाव व बॅडमिंटन हॉलचे उर्वरित कामे करणे.		30,00,000
8	CE27A210/S28-408+		प्रभाग क्र.१० ब, स.नं.१२१ येथे टेनिस कोर्ट हॉल व खेळाचे मैदान विकसित करणे.		30,00,000
9	CE27A210/S28-438+		प्रभाग क्र.६७ अ, मधील आंबेडकर क्रीडा संकुल दुरूस्त करून चालु करणे.		6,00,000
10	CE27A210/S28-442+		प्र. क्र.७५ ब मधील सर्व्हे नं.३३/५ ब येथे क्रीडासंकुलाचे चालु असलेले कामे पूर्ण करणे.		64,00,000
11	CE27A210/S28-443+		प्र. क्र.७५ ब मधील सर्व्हे नं.८ ज्ञानसी लेक होम येथे क्रीडासंकुलाचे चालु असलेले काम पूर्ण करणे.		24,00,000
12	CE27A210/S28-444+		प्रभाग क्र.७६ अ, मधील स.नं.२३ मधील अॅमिनीटी स्पेसमधील अपुरे क्रीडा संकुल व स्विमिंग पुल बांधणे.		24,00,000

13	CE27A210/S28-445+		पंडित नेहरू स्टेडियम येथे सुधारणा कामे करणे (पहिला व दुसऱ्या मजल्याचे विविध सुधारणा कामे करणे)		2,20,00,000
14	CE27A210/S28-507+		प्र. क्र. ८अ मधील स.नं. २० या ठिकाणी विकसित होणाऱ्या क्रिडासंकुलनाची उर्वरित कामे व वितीकरणाची कामे करणे		21,00,000
15	CE27A210/S28-509+		प्रभाग क्र.९ मध्ये देशी खेळांचे क्रीडांगणाचे उर्वरित काम करणे.		15,00,000
16	CE27A210/S28-517+		प्रभाग क्र.२९अ, बावधन मध्ये स्पोर्ट्स करणे		15,00,000
17	CE27A210/S28-523+		प्रभाग क्र.३०ब, मध्ये रुणवाल सोसायटी येथील बॅडमिंटन हॉलचे उर्वरित काम पूर्ण करणे.		30,00,000
18	CE27A210/S28-533+		प्रभाग क्र.४६ब, वानवडी कै.विलासराव देशमुख क्रिडा संकुलाचे काम पूर्ण करणे.		45,00,000
19	CE27A210/S28-555+		सोमेश्वरवाडी येथील स्पोर्ट्स कॉम्प्लेक्स अपुर्ण काम पूर्ण करणे.		15,00,000
20	CE27A236+		हडपसर स.नं.१६४ येथील नियोजित कै.खा.विठ्ठल राव तुपे क्रीडासंकुल विकसित करणे		15,00,000
21	CE27A238+		प्रभाग क्र.६८ तळजाई, स्वामी रामदेव क्रिडा संकुल येथे विविध विकासाची कामे करणे.		10,00,000
22	CE27A239+		प्रभाग क्र.६८, शिवाजीराव तुपे क्रिडा संकुला मधील बॅडमिंटन हॉलमध्ये विविध विकासाची कामे करणे.		10,00,000
			यादी क्र. जे24 एकूण	0	7,19,00,000
यादी क्र. जे१६					
शहरामध्ये सांस्कृतिक भवन, नाट्यगृह उभारणे व विविध विकास कामे करणे					
CE28A160/J16-					
क्र.	code	ward	कामाचे नाव	प्रकल्पिय रक्कम	तरतूद
1	CE28A160/J16-1		मालधक्का चौक आंबेडकर भवन येथे विविध विकासाची कामे करणे		1,00,00,000
2	CE22A386+		सन 2015-16 मधील अपूर्ण कामांसाठी सन 2016-17 मध्ये उपलब्ध केलेली तरतूद घोले रोड येथे आर्ट गॅलरी तयार करणे.		50,00,000
3	CE22A548/S26-211+ +		वॉ.क्र.८९ वानवडी येथील महात्मा फुले सांस्कृतिक भवनाचे उर्वरित काम करणे		25,00,000
4	CE22A548/S26-555+		प्र.क्र.२८ ब, मध्ये राजशेठ शिंदे सभागृह दुमजली करणे.		15,00,000
5	CE22A668+		प्र.क्र.९ मध्ये खुला रंगमंचाची उभारणी करणे		15,00,000
6	CE28A160/S22-106+		प्रभाग क्र.३४ ब यशवंतराव चव्हाण नाट्यगृह मध्ये विविध विकास कामे करणे.		15,00,000
7	CE28A160/S22-55+		प्रभाग क्र.३४ अ, मध्ये स.नं.१४३/१४४ कोथरूड येथे नविन बाल नाट्यगृह उभारणे/यशवंतराव चव्हाण नाट्यगृहाचे विस्तारिकरण करणे.		1,50,00,000
8	CE28A160/S22-57+		प्र.क्र.५५ मधील सिंहाड रोड वडगाव बु.स नं.३५ ते ४० (पार्ट) येथील जागेवर श्री. छत्रपती शिवाजीराजे भोसले सांस्कृतिक भवन व कलामंदिर बांधणे.		20,00,000
9	CE28A211+		राजश्री शाहू महाराज संकुल बांधणे, हडपसर		5,00,00,000
10	CE28A220+		येरवडा स.नं.४ लोकशाहीर अण्णाभाऊ साठे सांस्कृतिक हॉलचे उर्वरित काम करणे.		1,20,00,000
11	CE28A223+		गणेश कला क्रिडा मंदीर येथील आसन व्यवस्था बदलणे आवश्यक कामे करणे		60,00,000
			यादी क्र. जे१६ एकूण	0	10,70,00,000
यादी क्र. जे25					
शहरामध्ये कलादालन उभारणे					
CE28A225/J25-					
क्र.	code	ward	कामाचे नाव	प्रकल्पिय रक्कम	तरतूद
1	CE28A160/S22-105+		सन 2015-16 मधील अपूर्ण कामांसाठी सन 2016-17 मध्ये उपलब्ध केलेली तरतूद कोथरूड येथे शिवसेनाप्रमुख श्री.बाळासाहेब ठाकरे कलामंदिर उभारणे.		1,50,00,000
2	CE28A160/S22-115+		जेष्ठ व्यंगचित्रकार आर.के.लक्ष्मण यांच्या नावाने कलादालन उभारणे.		30,00,000
3	CE28A221+		व्यंगचित्रकार कै.बाळासाहेब ठाकरे कलादालनाचे उर्वरित काम करणे व तदनुषंगिक कामे करणे		15,00,000
			यादी क्र. जे25 एकूण	0	1,95,00,000

यादी क्र. जे26 शहरामध्ये स्मारके उभारणे CE28A226/J26					
क्र.	code	ward	कामाचे नाव	प्रकल्पीय रक्कम	तरतूद
			सन 2015-16 मधील अपूर्ण कामांसाठी सन 2016-17 मध्ये उपलब्ध केलेली तरतूद		
1	CE22A548/S26-561+		प्र.क्र.३६ ब स्वा. सावरकर स्मारकाचे काम पूर्ण करणे.		15,00,000
2	CE28A160/S22-116+		संगमवाडी, पुणे येथील क्रांतीवीर लहुजी साळवे यांच्या स्मारकाचे बांधकाम करणे.		50,00,000
3	CE28A160/S22-59+		प्र.क्र.५३ मधील सर सेनापती वीर बाजी पासलकर स्मारक येथील उर्वरित विविध विकास कामे करणे.		35,00,000
4	CE28A203+		लोकशाहीर आण्णाभाऊ साठे स्मारक उभारणे, बिबवेवाडी.		15,00,000
5	CE28A213+		सावित्रीबाई फुले स्मारक व फुले वाडया मधील परिसराचा विकास करणे.		25,00,000
6	CE28A196+		कोथरूड येथे शिवसृष्टी उभारणे		5,00,00,000
			यादी क्र. जे26 एकूण	0	6,40,00,000

यादी क्र. जे28 शहरामध्ये ओटा मार्केट बांधणे CE29A243/J28					
क्र.	code	ward	कामाचे नाव	प्रकल्पीय रक्कम	तरतूद
			सन 2015-16 मधील अपूर्ण कामांसाठी सन 2016-17 मध्ये उपलब्ध केलेली तरतूद		
1	CE22A694+		पथारी व्यावसायिकांसाठी शहरात विविध ठिकाणी ओटा मार्केट बांधणे		4,00,00,000
2	CE29A229/S29-305+		प्रभाग क्र.५ ब कळस धानोरी स.नं.१२३ मधील १००० चौ.मी. जागेवर ओटा मार्केट विकसित करणे.		15,00,000
			यादी क्र. जे28 एकूण	0	4,15,00,000

यादी क्र. जे29 शहरामध्ये भाजी मंडई बांधणे CE29A244/J29					
क्र.	code	ward	कामाचे नाव	प्रकल्पीय रक्कम	तरतूद
			सन 2015-16 मधील अपूर्ण कामांसाठी सन 2016-17 मध्ये उपलब्ध केलेली तरतूद		
1	CE29A229/S29-252+		प्र.क्र.१ अ मध्ये स.नं.१७/१ कमल लॉन्स समोर भाजी मार्केट विकसित करणे.		15,00,000
2	CE29A229/S29-256+		प्रभाग क्र. ११ ब मध्ये बी.डी.किल्लेदार मार्केट बांधणे		30,00,000
3	CE29A229/S29-309+		प्रभाग क्र.२० अ, मधील मुंढवा भाजी मार्केट येथे दुमजली इमारत बांधणे व बहुउद्देशीय हॉल बांधणे.		15,00,000
4	CE29A229/S29-310+		प्रभाग क्र.३६ अ डेक्कन जिमखाना येथे भाजी मार्केट बांधणे.		25,00,000
5	CE29A229/S29-319+		प्रभाग क्र.७४ ब मधील कानिफनाथ चौकातील पुणे मनपाच्या आरक्षित असलेल्या जागेवर भाजी मंडई व पोलिस चौकी उभारणे व तदनुषंगिक कामे करणे.		1,05,00,000
6	CE29A229/S29-406+		प्र.क्र.१० ब पाषाण येथील भाजी मंडई विकसित करणे.		30,00,000
7	CE29A229/S29-418+		प्रभाग क्र.६२ अ मध्ये कोंढवा बु.मधील स.नं.२ हगवणेनगर येथे अमिनिटी स्पेसच्या जागेवर भाजी मंडई बांधणे.		30,00,000
8	CE29A229/S29-419+		प्रभाग क्र.६२ ब, कोंढवा खु.मधील शांताई भाजी मंडई सुधारणा कामे करणे.		30,00,000
			यादी क्र. जे29 एकूण	0	2,80,00,000

यादी क्र. जे30 शहरामध्ये मांस, मासळी बाजार व मटणमार्केट बांधणे CE29A245/J30-					
क्र.	code	ward	कामाचे नाव	प्रकल्पीय रक्कम	तरतूद
			सन 2015-16 मधील अपूर्ण कामांसाठी सन 2016-17 मध्ये उपलब्ध केलेली तरतूद		
1	CE29A236+		गणेश पेठ फिश मार्केट नुतनीकरण करणे.		1,08,00,000
			यादी क्र. जे30 एकूण	0	1,08,00,000

क्र.	code	ward	कामाचे नाव	प्रकल्पीय रक्कम	तरतूद
यादी क्र. जे31					
शहरामध्ये पशुवधगृहे बांधणे					
CE29A246/J31-					
1	CE17A231+		सन 2015-16 मधील अपूर्ण कामांसाठी सन 2016-17 मध्ये उपलब्ध केलेली तरतूद कारकस युटिलायझेशन रेन्डरिंग प्लान्ट व इन्सिनेटर बांधणे		1,00,00,000
			यादी क्र. जे31 एकूण	0	1,00,00,000
उद्यान विभागाकडील याद्या					
यादी क्र. यु१					
शहरातील विविध उद्यानांमध्ये विकास कामे करणे					
CE26A336/U1-					
क्र.	code	ward	कामाचे नाव	प्रकल्पीय रक्कम	तरतूद
1	CE26A114+		सन 2015-16 मधील अपूर्ण कामांसाठी सन 2016-17 मध्ये उपलब्ध केलेली तरतूद कात्रज येथे नवीन अद्ययावत प्राणीसंग्रहालय विकसित करणे		7,00,00,000
2	CE26A178+		पुणे शहरात निरनिराळ्या ठिकाणी जॉगिंग ट्रॅक दुरुस्ती करणे		80,00,000
3	CE26A223+		शहर सुशोभिकरण योजना		1,10,00,000
4	CE26A228+		नव्याने समाविष्ट झालेल्या गावांत उद्याने विकसित करणे		1,10,00,000
5	CE26A351+		शहर सुशोभिकरण योजनेअंतर्गत उद्याने, रस्त्याचे सौंदर्यीकरण इ. कामे करणे		2,00,00,000
6	CE26A336/S27-742+		प्रभाग क्र.२४ ब मध्ये संभाजी उद्यान येथे आधुनिक पद्धतीने मत्स्यालय बांधणे.		60,00,000
7	CE26A336/U1-163+		पुणे मनपा वर्धापन दिनानिमित्त संभाजी उद्यान येथे भरविण्यात येणाऱ्या फळे, फुले व भाजीपाला प्रदर्शनासाठी व किल्ले स्पर्धासाठी मंडप व्यवस्था करणे.		30,00,000
8	CE26A336/U1-165+		फळे, फुले व भाजीपाला प्रदर्शन करिता हंगामी व शोभिवंत रोपे पुरविणे व किल्ले प्रदर्शनासाठी साहित्य पुरविणे		15,00,000
9	CE26A336/U1-207+		म.न.पा. भवन येथील उद्यानाखचे आधुनिक पद्धतीने नुतनीकरण करणे		70,00,000
10	CE26A336/S27-1235+		पुणे मनपा मधील तळे येथे नैसर्गिक जैवसाखळी अबाधित रहावी व जैवसृष्टीचे संवर्धन व्हावे यासाठी तज्ञामार्फत योजना करणे		20,00,000
11	CE26A336/U1-180+		पर्वती स.नं. ६७ ते ७३ पाचगाव पर्वती येथे ऑक्सीजन पार्क विकसित करणे		70,00,000
12	CE26A394+		प्रभाग क्र.७६ मधील वारदेकर उद्यान सुशोभिकरण करणे		30,00,000
13	CE20A819/S2-865+		प्रभाग क्र.६१ मध्ये कोंढवा खु. स.नं.६३ मध्ये नव्याने उद्यान विकसित करणे.		40,00,000
14	CE26A336/S27-1299+		प्रभाग क्र.४३ अ,१५ नंबर परिसरात विठ्ठल तुपे उद्यान विकसित करणे.		30,00,000
15	CE26A336/S27-1300+		प्रभाग क्र.४३ अ,माळवाडी येथे म.न.पा.कडे ताब्यात असलेल्या जागेवर उद्यान विकसित करणे.		3,00,000
16	CE26A336/S27-1305+		प्र.क्र.४६ ब वानवडी येथील विठ्ठलराव शिवरकर उद्यानामध्ये सुधारणा कामे व विकासाची कामे करणे		6,00,000
17	CE22A646/S41-541 +		प्रभाग क्र.४२ ब मधील शंकर मठ येथील नियोजित गार्डनला सिमाभित बांधणे		40,00,000
18	CE26A395+		वडगाव बु.येथील दोन्ही कॅनॉलमध्ये उद्यान विकसित करणेकरिता विविध विकासाची कामे करणे		20,00,000
19	CE26A336/S27-1320+		प्रभाग क्र.५५ अ वडगाव बु. वडगाव बु. तुकाईनगर पॅपिंग स्टेशनच्या बाजूला उद्यान विकसित करणे		10,00,000
20	CE26A399+		पु.ल. देशपांडे उद्यान येथील मास्टर प्लॅन कलाग्राम व उर्वरित विविध विकासाची कामे करणे		40,00,000
21	CE26A336/S27-1006+		प्रभाग क्र. ५६ अ जनता वसाहत विकास तरुण मंडळ येथे जॉगिंग ट्रॅक बनविणे		10,00,000
22	CE26A336/S27-1313+		प्रभाग क्र.५२ अ इंद्रधनुष्य पर्यावरण केंद्र येथे वृक्षारोपण म्युरल बसविणे		8,00,000
23	CE26A336/S27-1323+		प्रभाग क्र.५५ अ वडगाव बु. पावनजाई नाला उद्यानात विकास कामे करणे		5,00,000
24	CE26A336/S27-1326+		प्रभाग क्र.५६ अ मध्ये आझाद मित्र मंडळाजवळील गार्डनचे उर्वरित काम करणे		10,00,000
25	CE26A336/S27-1274+		प्रभाग क्र.२९ अ, बावधान मध्ये गार्डन तयार करणे.		20,00,000
26	CE26A336/S27-1275+		प्रभाग क्र.२९ अ, बावधान मधील उद्यानामध्ये लहान मुलांची खेळणी बसविणे.		20,00,000
27	CE26A336/S27-1281+		प्रभाग क्र.३४ अ मधील कौथरुड येथील कै.तात्यासाहेब थोरात येथे विकासाची कामे करणे		25,00,000
28	CE26A336/S27-1278+		प्रभाग क्र.३१अ, हायवे ब्रिज चौक वारजे येथे गार्डन विकसित करणे.		15,00,000
29	CE26A336/U1-171+		प्रभाग क्र.५७ पेशवेपार्क येथे स्थापत्यविषयक उर्वरित कामे करणे (तलावाचे सौंदर्यीकरण व इतर बाबी मास्टर प्लॅननुसार)		32,00,000
30	CE26A380+		वॉर्ड क्र. ७ लोहगाव विमाननगर स.नं. १९९, २०४ ते २०६ (पार्ट) २०८ (पार्ट) येथील जागेत बांधण्यात आलेल्या स्केटींग रिंगची उर्वरित कामे पूर्ण करणे व वॉचमन क्वार्टर बांधणे		30,00,000
31	CE26A336/S27-1201+		प्र.क्र.३ अ इर्नाब्रिट येथे उद्यानात विकासाची कामे करणे		15,00,000
32	CE26A389+		येरवडा पाम पार्क		47,00,000
33	CE26A336/U1-86+		येरवडा डॉ. चिमा उद्यान येथे जॉगिंग ट्रॅक तयार करणे, सिमाभित बांधणे, विविध स्थापत्य विषयक कामे करणे व सुशोभिकरणाची कामे करणे		10,00,000

पुणे महानगरपालिका

सन २०१६-१७ चे अंदाजपत्रक क

पाणीपुरवठा व जलोत्सारण विभागाचे
जमा व खर्चाचे अंदाजपत्रक

:: टीप ::

सदर खास निधी 'क' पाणीपुरवठा व जलोत्सारण योजना
यातून मूळ मनपा अंदाजपत्रकाकडे कोणतीही रक्कम वर्ग करता येणार नाही.
परंतु मनपा अंदाजपत्रकामधून या खास निधी 'क' ला वर्ग करून देता येईल.

पाणीपुरवठा व जलोत्सारण प्रकल्पांतर्गत अंदाजपत्रक 'क'
महसुली जमा व खर्चाचे पत्रक
प्रकल्प जमा व खर्चाचे पत्रक
निधी जमा व खर्चाचे गोषवारे

प्रकल्प खास निधी क						
वर्षाअखेरची शिल्लक दर्शविणारे पत्रक						
योजनेतर खर्च	मा. महापालिका आयुक्त यांनी सुचविलेला अंदाज	मा. स्थायी समितीने मान्यता दिलेला अंदाज	मा. महानगरपालिकेने संमत केलेला अंदाज			
१. पाणीपुरवठा						
क. पाणीपुरवठा	1,83,70,61,874					
१अ. पुणे लष्कर व खडकी पाणीपुरवठा योजना	86,51,50,000					
१ब. वाघोली प्रादेशिक पाणीपुरवठा योजना	5,55,40,000					
१-क-१. वारजे प्रादेशिक पाणीपुरवठा योजना	7,24,00,000					
१-क-२. वारजे मध्यवर्ती पाणीपुरवठा योजना	20,54,00,000					
१ड. वडगाव जलकेंद्र	7,35,00,000					
१ई. नवीन होळकर जलकेंद्र	5,47,00,000					
१फ. नवीन लष्कर जलकेंद्र	8,22,00,000					
एस.एन.डी.टी पंपिंग स्टेशन	6,44,00,000					
पाषाण पंपिंग स्टेशन	1,83,00,000					
१ग. पाणीपुरवठा निधीकडे वर्ग	58,43,50,000					
	१. पाणीपुरवठा एकूण बेरीज	3,91,30,01,874				
२. गटारे व नाले सुधारणा	1,60,61,10,875					
२अ. जलोत्सारण निधीकडे वर्ग	18,87,40,000					
	२. गटारे व नाले सुधारणा एकूण बेरीज	1,79,48,50,875				
३. यंत्रसामग्री घसारा निधीकडे वर्ग						
४. पाणीपुरवठा प्रकल्प निधीकडे वर्ग	5,78,88,00,000					
५. जलोत्सारण प्रकल्प निधीकडे वर्ग	36,64,32,000					
	एकूण बेरीज	11,86,30,84,749				
दि. ३१ मार्च, २०१७ रोजी शिल्लक (वर्षाअखेरची शिल्लक)	1,00,000					
	अंदाजपत्रक 'क' एकूण खर्च	11,86,31,84,749				

विवरण		नक्की आकडा			
		2012-13	2013-14	2014-15	2014-15 शेवटची सहामाही
अधिनियमाप्रमाणे कमीत कमी रोख शिल्लक ठेवण्याची रक्कम जमेशे घरून वर्षारंभीची शिल्लक		1,00,000	1,00,000	1,00,000	
१. पाणीपुरवठा (अति. न.अ.)					
क. पाणीपट्टी साधारण पाणीपट्टी (कआकसंप्र)	XI12A101	95,74,68,962	81,15,21,615	1,34,10,89,335	63,40,04,501
ख. शासनाकडून (कआकसंप्र)	XI12B101				
च. पुणे महानगर परिवहन महामंडळ लि. कडील मिळकतीवरील पाणीपट्टी (कआकसंप्र)	XI12F101				
छ. वॉटर बेनिफीट टॅक्स (जललाभकर) (कआकसंप्र) (करपात्र रकमेच्या ३ टक्के)	XI12G101	19,72,05,040	27,48,34,595	30,26,92,528	9,88,02,938
ग. पाणीपट्टी पाणीमापकानुसार (अति.न.अ.)	XI12C101	33,44,85,239	33,56,45,669	35,93,56,133	20,16,08,877
ग१. मीटर पाणीपट्टी थकबाकीपोटी जमा	XI12C101A				
ग२. गवनि खात्यांतर्गत होणारी पाणीपट्टी जमा	XI12C101B	59,90,669	2,35,92,647	4,14,74,022	4,04,25,099
अनधिकृत कनेक्शन नियमित करण्यापोटी जमा	XI12S101		19,160	74,895	72,395
घ. पाणीमापक भाडे	XI12D101		15,600	1,972	1,972
ड. नवीन नळ आकार नळदुरुस्ती व साफसफाई (परतजमा)	XI12E101	38,72,364	45,97,263	65,09,624	44,19,154
ठ. कॉलनी रस्त्यावर पाईप टाकणे कामापोटी सुपरव्हिजन स्कुटीनी फी व अन्य जमा होणार	XI12K101	1,15,563	9,73,708	11,80,267	8,88,081
थ. पाणी वजावट ठेकेदार	XI12R101	50,90,222	54,74,244	56,45,606	49,42,177
ज. मनपाच्या विविध विभागाच्या पाणीपुरवठ्यापोटी प्लंबिंग लायसन फी, नळ कनेक्शन चालू करणे/ बंद करणे (थकबाकीपोटी) व इतर जमा	XI12V101A				
टॅकर चलन	XI12V101B				
टॅकर चलन (मनपाकरिता)	XI12V101C				
जादा बांधकाम पाणीपुरवठा	XI12V101D				
पाणीपुरवठा योजनेसाठी अनुदान	ZI12T101	96,27,300			
सिंचन, बिगर सिंचन पाणीपट्टीवरील लोकल फंडाची (एलएफसीसीएस)	XI12U101	7,57,71,647			
शासनाकडून मनपास प्राप्त रक्कम					
ण. अंदाजपत्रक 'अ' कडून वर्ग	XI12M101	2,36,40,78,117	3,30,59,64,246	3,08,76,94,698	3,08,76,94,698
१. बेरीज		3,97,37,05,123	4,78,26,38,747	5,16,57,19,080	4,09,28,59,892
१अ. पुणे कॅन्टोन्मेंट पाणीपुरवठा जमा (अति.न.अ.)					
(१) पाणीमापकानुसार पाणीपट्टी	XI12Q101	17,95,15,568	19,33,47,221	18,12,97,563	11,26,34,662
(२) एच.ई. फॅक्टरीकडून येणारी जमा	XI12Q102	5,38,74,219	3,40,00,327	2,07,68,047	2,07,68,047
१अ. बेरीज		23,33,89,787	22,73,47,548	20,20,65,610	13,34,02,709
जागतिक बँक, एशियन डेव्हलपमेंट बँक, जपान बँकेकडून अथवा अन्य बँका व वित्त संस्था यांचेकडून दिर्घ व लघु मुदतीसाठी कर्ज	ZI12A101				
राष्ट्रीय नदीसुधारणा प्रकल्पांतर्गत (जायका) केंद्र सरकारकडून अनुदान	ZI12A102				
ज.ने.रा.श.पु.अ., अमृत व स्मार्ट सिटी अभियान अंतर्गत केंद्र व राज्य शासनाकडील अनुदानाचा हिस्सा	ZI12A103				
१. एकूण बेरीज		4,20,70,94,910	5,00,99,86,295	5,36,77,84,690	4,22,62,62,601

खास निधी 'क' चा जमेचा गोषवारा व तपशील							
2015-16 पहिली सहामाही	2015-16 वर्षाचा अंदाज		2016-17 वर्षाचा अंदाज			2015-16 वर्षाच्या मान्य अंदाजाशी तुलना केलेला 2016-17 वर्षाचा मा. महा. आयुक्त यांनी सुचविलेला अंदाज	
	मान्य अंदाज	दुरुस्त अंदाज	मा. महापालिका आयुक्त यांनी सुचविलेला	मा. स्थायी समितीने मान्यता दिलेला	मा. महानगर-पालिकेने संमत केलेला	अधिक	कमी
	1,00,000	1,00,000	1,00,000				
1,09,06,59,990	2,09,00,00,000	2,09,00,00,000	2,35,95,00,000			26,95,00,000	
	1,00,000	1,00,000	1,00,000				
	1,00,000	1,00,000	1,00,000				
24,69,39,193	73,14,00,000	73,14,00,000	52,02,00,000				21,12,00,000
16,83,61,227	80,00,00,000	80,00,00,000	61,50,00,000				18,50,00,000
			15,50,00,000			15,50,00,000	
2,68,81,510	3,00,00,000	3,00,00,000	3,00,00,000				
7,305			25,00,00,000			25,00,00,000	
1,745			1,00,00,000			1,00,00,000	
36,99,953	40,00,000	40,00,000	50,00,000			10,00,000	
5,30,823	8,00,000	8,00,000	1,00,00,000			92,00,000	
13,21,072	60,00,000	60,00,000	60,00,000				
	2,00,00,000	2,00,00,000	2,00,00,000				
			25,00,000			25,00,000	
			8,00,000			8,00,000	
			2,92,00,000			2,92,00,000	
			75,00,000			75,00,000	
	4,20,29,393	4,20,29,393	2,13,83,84,749			2,09,63,55,356	
1,53,84,02,818	3,72,44,29,393	3,72,44,29,393	6,15,92,84,749			2,83,10,55,356	39,62,00,000
3,29,42,575	25,00,00,000	25,00,00,000	17,00,00,000				8,00,00,000
	5,50,00,000	5,50,00,000	5,50,00,000				
3,29,42,575	30,50,00,000	30,50,00,000	22,50,00,000				8,00,00,000
			1,28,00,00,000			1,28,00,00,000	
			80,00,00,000			80,00,00,000	
			27,00,00,000			27,00,00,000	
1,57,13,45,393	4,02,94,29,393	4,02,94,29,393	8,73,42,84,749			5,18,10,55,356	47,62,00,000

				पाणीपुरवठा व जलोत्सारण प्रकल्पांतर्गत			
विवरण				नक्की आकडा			
				2012-13	2013-14	2014-15	2014-15
							शेवटची सहामाही
२. गटारे व नाले सुधारणा (अति.न.अ.)							
क. सफाईपट्टी (करपात्र रकमेच्या १४%) (कआकसंप्र)		XI23A101		86,31,41,289	1,26,64,93,037	1,49,60,37,193	52,20,53,042
घ. सुअरेज बेनिफीट टॅक्स (जलनिस्सारण लाभकर करपात्र रकमेच्या ६%) (कआकसंप्र)		XI23D101		39,43,71,659	51,46,38,663	61,90,16,536	20,97,05,757
ग. ड्रेनेज / सलेज कनेक्शन व सेवावाढ आकार नियोजित बांधकाम क्षेत्रफळावर रु. ११ चौ. मि		XI23C101		76,03,122	80,13,571	73,33,434	37,50,151
	२. बेरीज			1,26,51,16,070	1,78,91,45,271	2,12,23,87,163	73,55,08,950
३. डेव्हलपमेंट निधीकडून जमा		XI23F101		44,84,54,284	42,40,62,175	45,03,85,939	45,03,85,939
	१. + २. + ३. एकूण बेरीज			5,92,06,65,264	7,22,31,93,741	7,94,05,57,792	5,41,21,57,490
वर्षारंभीच्या शिल्लकेसह एकूण जमा				5,92,07,65,264	7,22,32,93,741	7,94,06,57,792	5,41,22,57,490
	अंदाजपत्रक 'क' एकूण जमा			5,92,07,65,264	7,22,32,93,741	7,94,06,57,792	5,41,22,57,490

खास निधी 'क' चा जमेचा गोषवारा व तपशील							
2015-16 पहिली सहामाही	2015-16 वर्षाचा अंदाज		2016-17 वर्षाचा अंदाज			2015-16 वर्षाच्या मान्य अंदाजाशी तुलना केलेला 2016-17 वर्षाचा मा. महा. आयुक्त यांनी सुचविलेला अंदाज	
	मान्य अंदाज	दुरुस्त अंदाज	मा. महापालिका आयुक्त यांनी सुचविलेला	मा. स्थायी समितीने मान्यता दिलेला	मा. महानगर-पालिकेने संमत केलेला	अधिक	कमी
1,21,70,10,196	1,79,79,00,000	1,79,79,00,000	1,76,88,00,000				2,91,00,000
50,31,11,143	90,62,00,000	90,62,00,000	85,00,00,000				5,62,00,000
35,83,361	1,00,00,000	1,00,00,000	1,00,00,000				
1,72,37,04,700	2,71,41,00,000	2,71,41,00,000	2,62,88,00,000				8,53,00,000
	49,00,00,000	49,00,00,000	50,00,00,000			1,00,00,000	
3,29,50,50,092	7,23,35,29,393	7,23,35,29,393	11,86,30,84,749			5,19,10,55,356	56,15,00,000
3,29,50,50,092	7,23,36,29,393	7,23,36,29,393	11,86,31,84,749			5,19,10,55,356	56,15,00,000
3,29,50,50,092	7,23,36,29,393	7,23,36,29,393	11,86,31,84,749			5,19,10,55,356	56,15,00,000

विवरण	नक्की आकडा			
	2012-13	2013-14	2014-15	2014-15 शेवटची सहामाही
१. पाणीपुरवठा				
क. पाणीपुरवठा	86,82,41,521	87,10,90,881	90,81,51,990	53,81,01,709
ख१. नळ खाते	22,31,13,850	22,95,77,383	24,67,75,608	13,71,44,540
ख२. नळ खाते (विभागीय कार्यालय)	3,31,39,656	3,83,79,211	4,07,11,477	1,99,37,506
ग. पाणीमापके	3,46,500	4,61,439		2,99,722
च. मनपा सेवकांना द्यावयाचा महागाई भत्ता	57,94,585	67,64,430	73,28,815	47,46,677
छ. फरकापोटी द्यावयाची रक्कम	2,97,66,003	2,08,01,776	2,11,75,165	2,08,01,776
ज. सानुग्रह अनुदान	1,83,87,661	2,39,26,953	2,41,05,719	2,39,26,953
झ. मनपा सेवकांना प्रवास भत्ता सवलतीसाठी द्यावयाची रक्कम	8,98,500	4,67,500	7,49,000	1,49,000
थ. सेवानिवृत्ती वेतन व तोषदान	9,00,00,000	11,00,00,000	11,00,00,000	11,00,00,000
प. पेट्रोल व डिझेल खर्च	1,19,99,644	1,49,95,497	84,96,859	48,56,047
झ१. कर्ज उभारण्याचा खर्च, कर्जाचे हप्ते व व्याज	6,43,45,385	6,01,47,000	7,04,58,965	3,01,05,000
१. बेरीज	1,34,60,33,305	1,37,66,12,070	1,43,79,53,598	89,00,68,930
१अ. पुणे लष्कर व खडकी पाणीपुरवठा योजना				
क१. लष्कर पाणीपुरवठा योजना	27,51,88,787	32,65,98,224	42,95,62,407	19,01,32,452
क२. लष्कर पाणीपुरवठा योजना (विभागीय कार्यालय)	20,81,655	28,51,619	55,15,675	17,19,294
ख१. खडकी पाणीपुरवठा योजना	7,80,01,807	8,90,44,401	7,67,81,339	7,23,15,070
ख२. खडकी पाणीपुरवठा योजना (विभागीय कार्यालय)	8,39,338	3,58,132	3,08,548	1,40,776
त. मनपा सेवकांना अंतरिम वाढीपोटी द्यावयाची रक्कम	1,58,93,812	1,10,75,250	1,13,85,260	1,10,75,250
ज. सानुग्रह अनुदान	98,54,101	1,24,41,451	1,22,44,559	1,24,41,451
च. मनपा सेवकांना द्यावयाचा महागाई भत्ता	11,80,183	35,96,168	34,87,547	19,36,585
झ. मनपा सेवकांना प्रवास भत्ता सवलतीसाठी द्यावयाची रक्कम	1,80,500	3,00,000	2,75,305	1,51,500
थ. सेवानिवृत्ती वेतन व तोषदान	7,00,00,000	11,00,00,000	11,00,00,000	11,00,00,000
१अ. बेरीज	45,32,20,183	55,62,65,245	64,95,60,640	39,99,12,378
१ब. वाघोली प्रादेशिक पाणीपुरवठा योजना				
क. वाघोली पाणीपुरवठा योजना	4,01,55,858	3,94,43,397	3,74,13,721	2,86,87,078
१ब. बेरीज	4,01,55,858	3,94,43,397	3,74,13,721	2,86,87,078
१क. वारजे पाणीपुरवठा योजना				
१क१. वारजे प्रादेशिक पाणीपुरवठा योजना	1,50,04,978	1,70,02,182	2,54,37,883	93,21,592
१क२. वारजे मध्यवर्ती पाणीपुरवठा योजना	5,59,72,426	9,37,59,365	12,72,12,103	3,90,98,576
१क. बेरीज	7,09,77,404	11,07,61,547	15,26,49,986	4,84,20,168
१ड. वडगाव जलकेंद्र	5,19,14,202	3,93,45,732	3,91,18,010	2,86,75,781
१ई. नवीन होळकर जलकेंद्र	1,20,01,344	2,04,64,335	2,02,96,042	1,17,82,601
१फ. नवीन लष्कर जलकेंद्र	5,21,88,077	4,95,00,584	4,63,66,579	1,61,26,872
एस.एन.डी.टी पंपिंग स्टेशन	2,79,22,712	4,23,72,670	4,57,23,604	2,61,84,920
पाषाण पंपिंग स्टेशन	36,69,717	53,27,382	71,94,076	10,43,892
१ग. पाणीपुरवठा निधीकडे वर्ग	1,38,75,84,000	1,63,30,24,639	2,54,46,01,100	1,63,30,24,639
१. एकूण बेरीज	3,44,56,66,802	3,87,31,17,601	4,98,08,77,356	3,08,39,27,259

खास निधी क चा खर्चाचा गोषवारा							
2015-16 पहिली सहामाही	2015-16 वर्षाचा मान्य अंदाज	2016-17 वर्षाचा अंदाज			2015-16 वर्षाच्या मान्य अंदाजाशी तुलना केलेला 2016-17 वर्षाचा मा. महा. आयुक्त यांनी सुचविलेला अंदाज		शेरा
		मा. महापालिका आयुक्त यांनी सुचविलेला	मा. स्थायी समितीने मान्यता दिलेला	मा. महानगर- पालिकेने संमत केलेला	अधिक	कमी	
34,75,57,057	76,05,61,906	1,02,85,04,000			26,79,42,094		
9,80,89,442	22,82,80,000	36,51,30,000			13,68,50,000		
1,66,25,717	4,32,28,000	5,98,00,000			1,65,72,000		
	11,21,513	11,10,000				11,513	
43,31,193	1,00,00,000	1,50,00,000			50,00,000		
	5,00,00,000					5,00,00,000	
	5,00,00,000					5,00,00,000	
52,000	70,00,000	1,00,00,000			30,00,000		
	15,00,00,000	17,00,00,000			2,00,00,000		
10,28,146	80,00,000	70,00,000				10,00,000	
3,57,14,210	20,88,90,987	18,05,17,874				2,83,73,113	
50,33,97,764	1,51,70,82,406	1,83,70,61,874			44,93,64,094	12,93,84,626	
13,35,38,263	33,38,00,000	49,72,00,000			16,34,00,000		
34,53,782	54,20,000	75,00,000			20,80,000		
1,27,50,124	7,58,42,000	14,59,50,000			7,01,08,000		
1,48,956	15,17,000	15,00,000				17,000	
49,89,606	2,80,00,000					2,80,00,000	
	2,00,00,000					2,00,00,000	
20,80,956	40,00,000	80,00,000			40,00,000		
	40,00,000	50,00,000			10,00,000		
	15,00,00,000	20,00,00,000			5,00,00,000		
15,69,61,688	62,25,79,000	86,51,50,000			29,05,88,000	4,80,17,000	
1,80,59,557	4,82,00,000	5,55,40,000			73,40,000		
1,80,59,557	4,82,00,000	5,55,40,000			73,40,000		
84,96,390	3,84,00,000	7,24,00,000			3,40,00,000		
7,30,09,617	12,32,00,000	20,54,00,000			8,22,00,000		
8,15,06,007	16,16,00,000	27,78,00,000			11,62,00,000		
1,58,59,233	4,44,00,000	7,35,00,000			2,91,00,000		
78,41,959	2,91,80,000	5,47,00,000			2,55,20,000		
1,51,23,816	5,98,00,000	8,22,00,000			2,24,00,000		
6,28,550	3,81,60,000	6,44,00,000			2,62,40,000		
3,69,816	1,03,84,000	1,83,00,000			79,16,000		
	2,25,18,20,000	58,43,50,000				1,66,74,70,000	
79,97,48,391	4,78,32,05,406	3,91,30,01,874			97,46,68,094	1,84,48,71,626	

				पाणीपुरवठा व जलोत्सारण प्रकल्पांतर्गत			
क्र.सं.	विवरण		वर्ष	नक्की आकडा			
	2012-13	2013-14		2014-15	2014-15	शेवटची सहामाही	
२.	गटारे व नाले सुधारणा						
क१.	नगर अभियंता यांच्या कार्यालयाकडील खर्च		20,81,03,879	24,89,35,625	22,21,49,318	20,16,25,116	
क२.	नगर अभियंता यांच्या कार्यालयाकडील खर्च (विभागीय कार्यालय)		4,64,23,086	4,81,05,627	5,17,07,015	2,37,33,499	
ख.	भुयारी गटारांतील पाणी उपसण्याचे स्थान		2,50,69,630	1,96,63,462	3,13,24,788	1,00,65,535	
ग.	मैलापाणी शुद्धीकरण केंद्र (डॉ. नायडू हॉस्पिटल आवार)		1,89,57,474	2,18,08,257	2,17,89,010	1,08,67,363	
घ.	बहिरोबा पंपिंग स्टेशन		17,02,79,510	18,13,58,309	20,69,55,709	10,24,19,350	
च.	मनपा सेवकांना द्यावयाचा महागाई भत्ता		35,29,107	50,01,148	43,46,963	28,76,728	
छ.	फरकापोटी द्यावयाची रक्कम		1,25,06,330	99,86,249	98,65,271	99,86,249	
ज.	सानुग्रह अनुदान		86,99,779	1,54,68,112	1,11,01,230	1,54,68,112	
झ.	मनपा सेवकांना प्रवास भत्ता सवलतीसाठी द्यावयाची रक्कम		3,38,000	2,37,780	3,54,500	88,500	
थ.	सेवानिवृत्ती वेतन व तोषदान		5,00,00,000	8,00,00,000	8,00,00,000	8,00,00,000	
प.	पेट्रोल व डिझेल खर्च		79,89,812	99,96,958	59,49,959	19,49,633	
ज्ञ.	कर्ज उभारण्याचा खर्च		6,42,75,885	6,00,84,000	6,03,54,965	3,00,42,000	
	२. बेरीज		61,61,72,492	70,06,45,527	70,58,98,728	48,91,22,085	
२अ.	जलोत्सारण निधीकडे वर्ग		65,73,00,000	64,52,79,579	77,66,93,500	64,52,79,579	
	२. + २अ. बेरीज		1,27,34,72,492	1,34,59,25,106	1,48,25,92,228	1,13,44,01,664	
४.	पाणीपुरवठा प्रकल्प निधीकडे वर्ग		65,07,36,000	1,08,91,19,027	27,79,45,900	1,08,91,19,027	
५.	जलोत्सारण प्रकल्प निधीकडे वर्ग		51,66,40,000	68,20,88,755	75,72,96,000	68,20,88,755	
	१. + १अ. + १ब. + १क. + १ड. + २. + २अ. + ४. + ५. एकूण बेरीज		5,88,65,15,294	6,99,02,50,489	7,49,87,11,484	5,98,95,36,705	
तूट / शिल्लक			-3,41,49,970	-23,29,43,252	-44,18,46,308		
	अधिनियमानुसार एक लाख रुपये कमीत कमी शिल्लक धरून वर्षअखेरची शिल्लक		1,00,000	1,00,000	1,00,000		
	अंदाजपत्रक 'क' एकूण खर्च		5,92,07,65,264	7,22,32,93,741	7,94,06,57,792		

खास निधी क चा खर्चाचा गोषवारा							
2015-16 पहिली सहामाही	2015-16 वर्षाचा मान्य अंदाज	2016-17 वर्षाचा अंदाज			2015-16 वर्षाच्या मान्य अंदाजाशी तुलना केलेला 2016-17 वर्षाचा मा. महा. आयुक्त यांनी सुचविलेला अंदाज		शेरा
		मा. महापालिका आयुक्त यांनी सुचविलेला	मा. स्थायी समितीने मान्यता दिलेला	मा. महानगर- पालिकेने संमत केलेला	अधिक	कमी	
5,05,46,706	30,03,42,000	67,81,09,000			37,77,67,000		
2,36,97,788	6,72,61,000	7,50,00,000			77,39,000		
83,72,546	3,02,80,000	4,06,60,000			1,03,80,000		
1,16,18,477	2,30,00,000	3,20,10,000			90,10,000		
7,83,08,105	21,34,56,000	45,80,14,000			24,45,58,000		
25,00,000	60,00,000	1,20,00,000			60,00,000		
14,84,922	2,50,00,000					2,50,00,000	
	2,00,00,000					2,00,00,000	
75,500	40,00,000	50,00,000			10,00,000		
	11,00,00,000	14,00,00,000			3,00,00,000		
4,82,771	40,00,000	40,00,000					
3,01,92,965	20,88,90,987	16,13,17,875				4,75,73,112	
20,72,79,781	1,01,22,29,987	1,60,61,10,875			68,64,54,000	9,25,73,112	
	59,67,02,000	18,87,40,000				40,79,62,000	
20,72,79,781	1,60,89,31,987	1,79,48,50,875			68,64,54,000	50,05,35,112	
	22,74,32,000	5,78,88,00,000			5,56,13,68,000		
	61,39,60,000	36,64,32,000				24,75,28,000	
1,00,70,28,172	7,23,35,29,393	11,86,30,84,749			7,22,24,90,094	2,59,29,34,738	
	1,00,000	1,00,000					
	7,23,36,29,393	11,86,31,84,749					

योजनेतर खर्च तपशील

विवरण		नक्की आकडा			मान्य अंदाज	नवीन अंदाज
		2012-13	2013-14	2014-15	2015-16	2016-17
१. पाणीपुरवठा						
क. पाणीपुरवठा						
१. मध्यवर्ती कार्यालय, कायम सेवकवर्ग वेतन	XE12A101A	1,52,39,552	1,37,24,143	1,72,77,661	1,85,88,000	2,50,00,000
२अ. कायम सेवकवर्ग वेतन	XE12A101B	7,98,10,144	8,50,88,436	9,48,60,971	9,00,00,000	11,00,00,000
२ब. कायम सेवकवर्ग वेतन (वि.का.)	XE12A###A	90,39,415	92,46,112	95,42,874	1,05,26,000	1,25,00,000
३. संकीर्ण	XE12A103	11,81,463	12,67,246	7,85,104	8,00,000	11,00,000
४. पाण्याची किंमत (पर्वती पंपिंग स्टेशन)	XE12A104	14,79,68,426	15,90,00,000	16,15,00,000	12,92,00,000	14,50,00,000
५. पाणी शुद्ध करणे व तदनुषंगिक कामे करणे	XE12A105	3,93,88,533	5,41,55,100	5,29,99,452	4,32,00,000	4,50,00,000
६. प्रयोगशाळा देखभाल खर्च	XE12A106	14,99,153	13,73,228	11,93,434	12,00,000	12,00,000
७-अ. पंपिंग वीज खर्च	XE12A107	48,94,32,391	46,24,55,350	49,45,46,000	40,00,00,000	55,00,00,000
९. कोठी इतर साहित्य खर्च	XE12A109	41,32,721	32,21,160	32,39,120	28,00,000	35,00,000
१२. पर्वती जलकेंद्रातील यंत्रसामुग्रीवरील घसारा (मु.ले.)	XE12A112	1,79,878	1,93,922	1,63,912	1,63,906	1,64,000
१४. जलप्रदूषण प्रतिबंधक खर्च	XE12A115	59,97,000	24,36,058	88,50,000	52,00,000	60,00,000
१८. जलकेंद्र पाण्याच्या टाक्या येथे प्रकाश व्यवस्था व दूरध्वनी व्यवस्था	XE12A120				4,00,000	4,40,000
२१. पर्वती जलकेंद्र येथे पंपिंग विषयक अत्यावश्यक तातडीची कामे करणे	XE12A123	25,00,595	17,67,731	20,13,650	20,00,000	25,00,000
२४. पाणी वापराबाबत जनजागृती व इतर उपाय योजना राबविणे.	XE12A126				2,04,000	2,00,000
२५. पाणीपुरवठा विभागासाठी सुरक्षा रक्षक पुरविणे	XE12A127	2,98,83,237	2,93,65,372	2,97,50,000	2,40,00,000	3,00,00,000
२६. पर्वती, वडगाव, होळकर जलकेंद्र व त्यावरील सर्व पंपिंग स्टेशनचे ट्रान्सफॉर्मर, पंप मोटार, व्हॉल्व्ह पॅनेल, केबल व इतर उपकरणांची वार्षिक देखभाल दुरुस्ती विषयक कामे करणे	XE12A128	4,08,24,110	2,79,89,408	3,14,29,812	3,20,00,000	5,00,00,000
एम.जे.पी.च्या अहवाला प्रमाणे मनपाची व राज्य सरकारचे अनुदान येईपर्यंत खर्च करावयाची रम	XE12A129	3,58,754			2,80,000	3,00,000
ठेका पध्दतीने सेवक उपलब्ध करणे	XE12A130		9,62,887			
प्रयोगशाळेत सुधारणा विषयक कामे करणे	XE12A131	8,06,149				
पर्वती जलकेंद्रातील क्लोरिफायर व क्लोरिफ्लायुलेटरची वार्षिक देखभाल दुरुस्तीची कामे करणे	XE12A132		6,30,063			
पर्वती जलकेंद्रातील क्लोरिनेश सिलेंडर स्टोअरेज शेड समोरील व आवारातील पीसीसी व बांधकाम करणे	XE12A133		7,26,405			
पर्वती पंपहाऊस एलएलआर व एमएलआर पंपासाठी स्पेअर्स पुरविणे व बसविणे	XE12A134		8,91,152			
पर्वती एचसीआर झोनच्या पंपासाठी चौकोनी व गोल स्पेअर्स पुरविणे व बसविणे	XE12A135		8,93,098			
पर्वती जलकेंद्रातील प्रयोगशाळेसाठी टर्बिडिटी मीटर व अन्य साहित्य खरेदी करणे	XE12A136		9,23,290			
वडगाव जलकेंद्र केदारेश्वर आगम मंदिर येथील पंपिंग यंत्रणा चालविणे व देखभाल दुरुस्तीची कामे करणे	XE12A137		1,19,24,000			
पर्वती जलकेंद्र येथील फिल्टर बेड विषयक कामे करणे	XE12A138		8,65,731			
सुपर इंदिरानगर टाकी येथे स्थापत्य विषयक कामे करणे	XE12A139		19,90,989			
पुणे शहरामध्ये जलवाहिन्या टाकणेसाठी खोदाई केलेल्या रस्त्यावर पुनर्बांधणीचे काम करणे	XE12A140					3,00,00,000

योजनेतर खर्च तपशील

विवरण	नक्की आकडा	नक्की आकडा			मान्य अंदाज	नवीन अंदाज
		2012-13	2013-14	2014-15	2015-16	2016-17
उरुळी देवाची व फुरसुंगी गावामध्ये टँकरने पाणीपुरवठा करणे	XE12A141					50,00,000
मुख्य अभियंता, पाणीपुरवठा (लेखा) विभागासाठी झेरॉक्स मशीन खरेदी करणे, संगणक विषयक सुधारणा कामे करणे	XE12A142					5,00,000
पर्वती जलकेंद्र प्रयोगशाळा येथे पाणी नमुने गोळा करणे व तपासणे यासाठी ठेकेदारी पध्दतीने असिस्टंट केमिस्ट व बिगारी सेवकवर्ग नेमणे	XE12A143					27,00,000
पर्वती जलकेंद्र प्रयोगशाळा येथे काच सामान व तदनुषंगिक साहित्य खरेदी करणे	XE12A144					12,00,000
पर्वती जलकेंद्र प्रयोगशाळा येथे रसायने व तदनुषंगिक साहित्य खरेदी करणे	XE12A145					12,00,000
पर्वती जलकेंद्र प्रयोगशाळा येथे पाणी तपासणीसाठी लागणारी विविध उपकरणे व तदनुषंगिक साहित्य खरेदी करणे	XE12A146					50,00,000
क. बेरीज		86,82,41,521	87,10,90,881	90,81,51,990	76,05,61,906	1,02,85,04,000
ख१. नळ खाते (स्वरागेट विभाग)						
१. कायम सेवक वर्ग वेतन	XE12B101A	13,73,34,257	15,36,60,558	16,68,57,797	17,00,00,000	20,50,00,000
२. संकीर्ण	XE12B102	9,13,686	8,85,210	3,44,423	6,80,000	8,00,000
४. शहरांतील / नव्याने समाविष्ट गावांतील सर्व व्हॉल्व्हज् चालू व बंद करणे	XE12B107	2,29,17,553	2,39,00,210	2,64,32,807	1,84,00,000	4,58,30,000
८. टँकरने पाणीपुरवठा करणे	XE12B111	90,72,422	64,83,276	1,03,14,298	64,00,000	2,20,00,000
९. कोठी व इतर साहित्य खरेदी	XE12B112	2,66,02,856	1,47,33,918	1,52,66,437	1,20,00,000	3,05,00,000
१०. देखभाल दुरुस्ती : नळदुरुस्ती व स्वच्छता तातडीच्या दुरुस्त्या चेंबर करणे, आर.सी.सी. कव्हर बसविणे व तदनुषंगिक कामे करणे	XE12B113	2,62,73,076	2,99,14,211	2,74,59,984	2,00,00,000	6,00,00,000
११. टाक्यांची दुरुस्ती	XE12B114			99,862	8,00,000	10,00,000
ख१. बेरीज		22,31,13,850	22,95,77,383	24,67,75,608	22,82,80,000	36,51,30,000
ख२. नळ खाते (विभागीय कार्यालय)						
१. कायम सेवकवर्ग वेतन	XE12B###A	3,05,00,446	3,53,24,245	3,50,79,153	3,55,88,000	4,50,00,000
क्षेत्रीय कार्यालयाने करावयाची योजनेतर कामे	XE12B301/W6-#				6,00,000	20,00,000
क्षेत्रीय कार्यालयाने नागरिकांच्या सहभागातून करावयाची योजनेतर कामे	XE12B302/C6-#	26,39,210	30,54,966	56,32,324	70,40,000	1,28,00,000
ख२. बेरीज		3,31,39,656	3,83,79,211	4,07,11,477	4,32,28,000	5,98,00,000
ख. एकूण बेरीज		25,62,53,506	26,79,56,594	28,74,87,085	27,15,08,000	42,49,30,000
ग. पाणीमापके						
१. पाणीमापके दुरुस्ती	XE12C101				2,04,000	2,00,000
३. संगणक यंत्रासाठी तयार करावयाच्या फॉर्मचा मुशाहिरा	XE12C103	3,46,500	4,45,252		4,80,000	4,80,000
४. मीटर बीले वाटप करणे	XE12C104		16,187		4,37,513	4,30,000
ग. बेरीज		3,46,500	4,61,439		11,21,513	11,10,000

योजनेतर खर्च तपशील

विवरण	क्र.सं.	नक्की आकडा			मान्य अंदाज	नवीन अंदाज
		2012-13	2013-14	2014-15	2015-16	2016-17
च. मनपा सेवकांना द्यावयाचा महागाईभत्ता	XE12F101	57,94,585	67,64,430	73,28,815	1,00,00,000	1,50,00,000
छ. नवीन वेतनश्रेणीनुसार द्यावयाच्या वेतनापोटी हसा	XE12G101	2,97,66,003	2,08,01,776	2,11,75,165	5,00,00,000	
ज. सानुग्रह अनुदान	XE12H101	1,83,87,661	2,39,26,953	2,41,05,719	5,00,00,000	
झ. मनपा सेवकांना प्रवासभत्ता सवलतीसाठी द्यावयाची रक्कम	XE12I101	8,98,500	4,67,500	7,49,000	70,00,000	1,00,00,000
थ. सेवानिवृत्ती वेतन व तोषदान	XE12K101	9,00,00,000	11,00,00,000	11,00,00,000	15,00,00,000	17,00,00,000
प. पेट्रोल, डिझेल, टायर्स, सुटे भाग, देखभाल, दुरुस्ती	XE12M101	1,19,99,644	1,49,95,497	84,96,859	80,00,000	70,00,000
३१. कर्ज उभारण्याचा खर्च, कर्जाचे हप्ते व व्याज (मु.ले.)	XE12Z101	6,43,45,385	6,01,47,000	7,04,58,965	20,88,90,987	18,05,17,874
१. पाणीपुरवठा एकूण बेरीज		1,34,60,33,305	1,37,66,12,070	1,43,79,53,598	1,51,70,82,406	1,83,70,61,874
१अ. पुणे लष्कर व खडकी पाणीपुरवठा						
क१. लष्कर पाणीपुरवठा						
१. कायम सेवकवर्ग वेतन	XE12N101A	9,45,26,939	11,56,04,957	12,55,71,755	13,00,00,000	15,50,00,000
२. संकीर्ण	XE12N102	5,98,938	6,05,545	5,91,350	8,00,000	12,00,000
३. पाण्याची किंमत	XE12N103	3,73,62,744	3,65,27,109	5,52,50,000	4,42,00,000	4,72,00,000
४. पाणी शुद्ध करणे, तदनुषंगिक कामे करणे	XE12N104	37,56,567	47,90,308	52,37,396	64,00,000	75,00,000
५. प्रयोगशाळा सॅमपल टेस्टिंगसाठी होणारा खर्च	XE12N105	3,90,535	3,31,385	3,33,940	8,00,000	8,80,000
६. पंपिंग वीज खर्च	XE12N106	9,13,18,681	13,27,49,520	20,52,99,773	10,40,00,000	17,00,00,000
८. कोठी व इतर साहित्य खर्च	XE12N108	4,99,263	3,89,253	3,92,453	4,00,000	4,40,000
९. पंपाचे डिझेल इंजिनसाठी व इतर इंजिनसाठी लागणारे तेल	XE12N109		4,34,555	4,01,925	4,00,000	4,40,000
१३. पाणीपुरवठा केंद्र भवनाची देखभाल व दुरुस्ती	XE12N117				4,00,000	4,40,000
१४. पाणीपुरवठा केंद्राच्या भवनातील दिवाबत्ती (वि.अ.)	XE12N118		3,72,881	2,47,504		
१६. पुणे लष्कर पाणीपुरवठा हद्दीतील वॉल्व्ह चालू करणे व बंद करणे	XE12N120	1,13,61,470	1,09,93,857	1,06,64,463	1,20,00,000	4,00,00,000
१७. टँकरने पाणीपुरवठा करणे	XE12N121	1,25,67,033	51,83,736	99,33,536	88,00,000	2,50,00,000
१९. देखभाल दुरुस्ती (यंत्रसामुग्री सुटे भाग, ट्रान्सफॉर्मर ऑईल, सर्किट ब्रेकर्स, वित्त उपकरणांची देखभाल दुरुस्ती, बागकाम, भवनांची देखभाल दुरुस्ती, दिवाबत्ती, नळदुरुस्त्या व इतर दुरुस्त्या)	XE12N123	2,18,83,403	1,58,19,776	1,30,29,975	2,00,00,000	4,00,00,000
२०. टाक्यांची दुरुस्ती	XE12N124	9,23,214	17,29,083	13,41,888	8,00,000	8,00,000
२१. लष्कर पाणीपुरवठा केंद्राचे मिळकतीवरील पुणे छावणी परिषदेने आकारलेला मिळकतकर	XE12N125		10,66,259	12,66,449	8,00,000	8,00,000
२२. जुने लष्कर जलकेंद्र व संलग्न पंपिंग स्टेशन चालविणे (सेवकवर्ग पुरविणे, ठेकेदारी पध्दत)	XE12N126				40,00,000	75,00,000
क१. लष्कर पाणीपुरवठा बेरीज		27,51,88,787	32,65,98,224	42,95,62,407	33,38,00,000	49,72,00,000
क२. लष्कर पाणीपुरवठा (विभागीय कार्यालय)						
१. कायम सेवक वर्ग वेतन	XE12N###A	20,81,655	28,51,619	55,15,675	54,20,000	75,00,000
क२. बेरीज		20,81,655	28,51,619	55,15,675	54,20,000	75,00,000
क. एकूण बेरीज		27,72,70,442	32,94,49,843	43,50,78,082	33,92,20,000	50,47,00,000

योजनेतर खर्च तपशील							
विवरण	नक्की आकडा	नक्की आकडा			मान्य अंदाज 2015-16	नवीन अंदाज 2016-17	
		2012-13	2013-14	2014-15			
ख१. खडकी व एसएनडीटी चतुःश्रुंगी पाणीपुरवठा							
१. कायम सेवकवर्ग वेतन	XE12P101A	2,68,73,520	1,52,22,673	1,59,31,207	2,00,00,000	2,50,00,000	
२. संकीर्ण	XE12P102	1,97,174	1,20,390	1,92,046	2,48,000	3,00,000	
३. पाण्याची किंमत	XE12P103	1,99,99,344	3,00,00,000	2,55,00,000	2,04,00,000	2,50,00,000	
४. पाणी शुद्ध करणे व तदनुषंगिक कामे करणे	XE12P104	5,83,569	9,82,656	2,00,894	9,52,000	10,00,000	
६. पंपिंग वीज खर्च	XE12P106	39,54,160	1,70,12,820	63,72,930	51,00,000	1,00,00,000	
१०. कोठी व इतर साहित्य खर्च	XE12P110			1,09,176	3,42,000	3,50,000	
१५. पाणीपुरवठा केंद्र भवनाची देखभाल व दुरुस्ती (वि.अ.)	XE12P117		5,00,000				
१७. टाक्यांची दुरुस्ती	XE12P119			4,96,377	16,00,000	18,00,000	
१८. देखभाल दुरुस्त्या : नळदुरुस्ती व तातडीच्या दुरुस्त्या इत्यादी	XE12P120	2,03,85,108	1,70,33,703	1,68,62,280	1,76,00,000	4,50,00,000	
१९. व्हॉल्व्ह सोड बंद करणे	XE12P121	30,73,190	51,12,070	73,12,657	52,00,000	1,25,00,000	
२०. टँकरने पाणीपुरवठा करणे	XE12P122	29,35,742	30,60,089	38,03,772	44,00,000	2,50,00,000	
ख१. बेरीज		7,80,01,807	8,90,44,401	7,67,81,339	7,58,42,000	14,59,50,000	
ख२. खडकी व एसएनडीटी चतुःश्रुंगी पाणीपुरवठा (विभा. कार्या.)							
१. कायम सेवकवर्ग वेतन	XE12P###A	8,39,338	3,58,132	3,08,548	15,17,000	15,00,000	
ख२. बेरीज		8,39,338	3,58,132	3,08,548	15,17,000	15,00,000	
ख. एकूण बेरीज		7,88,41,145	8,94,02,533	7,70,89,887	7,73,59,000	14,74,50,000	
त नवीन वेतनश्रेणीनुसार द्यावयाच्या वेतनापोटी हप्त्या							
ज सानुग्रह अनुदान	XE12P118D	98,54,101	1,24,41,451	1,22,44,559	2,00,00,000		
च मनपा सेवकांना द्यावयाचा महागाई भत्ता	XE12P118E	11,80,183	35,96,168	34,87,547	40,00,000	80,00,000	
झ मनपा सेवकांना प्रवासभत्ता सवलतीसाठी द्यावयाची रक्कम	XE12P118F	1,80,500	3,00,000	2,75,305	40,00,000	50,00,000	
थ सेवानिवृत्त वेतन व तोषदान (मु.ले.)	XE12P118G	7,00,00,000	11,00,00,000	11,00,00,000	15,00,00,000	20,00,00,000	
१-अ. पुणे लष्कर व खडकी व एसएनडीटी चतुःश्रुंगी पाणीपुरवठा योजना एकूण बेरीज		45,32,20,183	55,62,65,245	64,95,60,640	62,25,79,000	86,51,50,000	
१-ब. वाघोली प्रादेशिक पाणीपुरवठा योजना							
१. कायम सेवकवर्ग वेतन / ठेका पध्दत	XE12L101A	1,26,07,374	93,67,073	61,78,682	1,50,00,000	1,60,00,000	
२. संकीर्ण	XE12L102	1,99,525	5,054	60,617	4,00,000	4,40,000	
३. पाण्याची किंमत	XE12L103	1,00,00,000	1,04,65,972	1,10,49,871	88,00,000	90,00,000	
४. पाणी शुद्ध करणे व तदनुषंगिक कामे करणे	XE12L104		8,26,848	8,50,000	8,00,000	8,00,000	
५. पंपिंग वीज खर्च	XE12L105	1,41,76,200	1,80,00,000	1,77,20,200	2,00,00,000	2,50,00,000	
७. कोठी व इतर साहित्य	XE12L107	2,05,000	1,80,898		4,00,000	8,00,000	
८. तातडीच्या दुरुस्त्या	XE12L108	14,67,769	3,47,625	8,68,656	8,00,000	10,00,000	
९. देखभाल व दुरुस्ती : ठेकेदारी पध्दतीने जलकेंद्र चालविणे	XE12L109	14,99,990	2,49,927	2,31,917	12,00,000	15,00,000	
१०. टाक्यांची दुरुस्ती	XE12L110			4,53,778	8,00,000	10,00,000	
१-ब. वाघोली प्रादेशिक पाणीपुरवठा योजना एकूण बेरीज		4,01,55,858	3,94,43,397	3,74,13,721	4,82,00,000	5,55,40,000	

योजनेतर खर्च तपशील

क्र.सं.	विवरण	क्र.सं.	नक्की आकडा			मान्य अंदाज 2015-16	नवीन अंदाज 2016-17
			2012-13	2013-14	2014-15		
१क. वारजे पाणीपुरवठा योजना							
१क१. वारजे प्रादेशिक पाणीपुरवठा योजना							
१.	कायम सेवकवर्ग वेतन / ठेका पध्दत	XE12Q101A	43,12,296	77,22,223	1,09,67,399	1,20,00,000	2,65,00,000
२.	संकिर्ण	XE12Q102	1,06,893	4,320		4,00,000	1,00,000
३.	पाण्याची किंमत	XE12Q103	15,00,000	15,00,000	12,75,000	12,00,000	18,00,000
४.	पाणी शुद्ध करणे व तदनुषंगिक कामे करणे	XE12Q104		1,84,020		8,00,000	10,00,000
५.	पंपिंग वीज खर्च	XE12Q105	74,97,950	61,76,270	1,25,23,830	2,16,00,000	3,00,00,000
७.	कोठी व इतर साहित्य	XE12Q107				8,00,000	10,00,000
८.	तातडीच्या दुरुस्त्या	XE12Q108	9,94,998	4,66,396	6,71,654	8,00,000	60,00,000
९.	देखभाल दुरुस्ती : यंत्रसामुग्री सुटे भाग, ट्रान्सफॉर्मर ऑईलसर्कॉट ब्रेकर्स, वित्त उपकरणांची देखभाल दुरुस्ती, बागकाम, भवनांची देखभाल दुरुस्ती, दिवाबत्ती व नळ दुरुस्त्या व इतर दुरुस्त्या	XE12Q109	5,92,841	9,48,953		8,00,000	60,00,000
१क१. वारजे प्रादेशिक पाणीपुरवठा योजना एकूण बेरीज			1,50,04,978	1,70,02,182	2,54,37,883	3,84,00,000	7,24,00,000
१क२. वारजे मध्यवर्ती पाणीपुरवठा योजना							
१.	संकिर्ण	XE12R101	2,21,055	91,179	1,08,518	4,00,000	4,00,000
२.	पाण्याची किंमत	XE12R102	1,00,00,000	1,25,00,000	1,27,50,000	1,28,00,000	3,00,00,000
३.	पाणी शुद्ध करणे व तदनुषंगिक कामे करणे	XE12R103		12,75,750	3,23,794	60,00,000	90,00,000
४.	पंपिंग वीज खर्च	XE12R104	3,73,23,284	6,93,92,990	10,51,83,410	9,44,00,000	13,65,00,000
५.	देखभाल दुरुस्ती	XE12R105		14,99,453	4,58,133	12,00,000	35,00,000
६.	तातडीच्या दुरुस्त्या	XE12R106	84,28,087	50,00,000	59,13,291	60,00,000	2,00,00,000
७.	डिझेल जनरेटर सेट साठी व इतर इंजिनसाठी लागणारी तेले	XE12R107		39,99,993	24,74,957	24,00,000	60,00,000
१क२. वारजे मध्यवर्ती पाणीपुरवठा योजना एकूण बेरीज			5,59,72,426	9,37,59,365	12,72,12,103	12,32,00,000	20,54,00,000
१ड. वडगाव जलकेंद्र							
१.	संकिर्ण	XE12S102		3,796			4,00,000
२.	पाण्याची किंमत	XE12S103	50,00,000	50,00,000	42,50,000	40,00,000	70,00,000
३.	पाणी शुद्ध करणे व तदनुषंगिक कामे करणे	XE12S104	5,38,551	8,81,767	17,00,000	16,00,000	25,00,000
४.	पंपिंग वीज खर्च	XE12S105	3,16,30,159	2,75,68,970	2,35,02,640	3,20,00,000	5,00,00,000
६.	तातडीच्या दुरुस्त्या (ठेकेदारी पध्दत)	XE12S107	1,27,45,493	56,69,951	96,65,370	52,00,000	1,00,00,000
७.	देखभाल दुरुस्ती	XE12S108	19,99,999	2,21,248		16,00,000	36,00,000
१ड. वडगाव जलकेंद्र एकूण बेरीज			5,19,14,202	3,93,45,732	3,91,18,010	4,44,00,000	7,35,00,000
१ई. नवीन होळकर जलकेंद्र							
१.	संकिर्ण	XE12S302			46,188	4,00,000	4,00,000
२.	पाण्याची किंमत	XE12S303		18,00,000	29,75,000	23,80,000	30,00,000
३.	पाणी शुद्ध करणे व तदनुषंगिक कामे करणे	XE12S304		15,00,000	14,47,247	20,00,000	25,00,000
४.	पंपिंग वीज खर्च	XE12S305	49,07,120	1,42,69,030	1,24,51,405	1,60,00,000	4,00,00,000
६.	तातडीच्या दुरुस्त्या (ठेकेदारी पध्दत)	XE12S307	33,15,071	21,18,004	15,44,017	24,00,000	26,00,000
७.	देखभाल दुरुस्ती	XE12S308	37,79,153	7,77,301	18,32,185	20,00,000	22,00,000
८.	नवीन होळकर जलकेंद्र व पंपिंग स्टेशन चालविणे (सेवकवर्ग पुरविणे, ठेकेदारी पध्दत)	XE12S309				40,00,000	40,00,000
१ई. नवीन होळकर जलकेंद्र एकूण बेरीज			1,20,01,344	2,04,64,335	2,02,96,042	2,91,80,000	5,47,00,000

योजनेतर खर्च तपशील

विवरण		नक्की आकडा			मान्य अंदाज 2015-16	नवीन अंदाज 2016-17
		2012-13	2013-14	2014-15		
१फ. नवीन लष्कर जलकेंद्र						
१. संकिर्ण	XE12S402	3,00,000	3,12,330	2,55,000	4,00,000	4,00,000
२. पाण्याची किंमत	XE12S403	2,00,00,000	1,60,00,000	1,27,50,000	1,02,00,000	1,20,00,000
३. पाणी शुद्ध करणे व तदनुषंगिक कामे करणे	XE12S404	15,82,547	13,11,173	12,75,000	20,00,000	25,00,000
४. पंपिंग वीज खर्च	XE12S405	2,49,86,350	3,00,00,000	2,99,19,999	4,00,00,000	6,00,00,000
६. तातडीच्या दुरुस्त्या (ठेकेदारी पध्दत)	XE12S407	34,08,056	9,31,193	17,00,000	16,00,000	16,50,000
७. देखभाल दुरुस्ती	XE12S408	19,11,124	9,45,888	4,66,580	16,00,000	16,50,000
८. नवीन लष्कर जलकेंद्र व पंपिंग स्टेशन चालविणे (सेवकवर्ग पुरविणे, ठेकेदारी पध्दत)	XE12S409				40,00,000	40,00,000
१फ. नवीन लष्कर जलकेंद्र एकूण बेरीज		5,21,88,077	4,95,00,584	4,63,66,579	5,98,00,000	8,22,00,000
एस.एन.डी.टी पंपिंग स्टेशन						
१. संकिर्ण	XE12S502				1,60,000	4,00,000
२. पंपिंग वीज खर्च	XE12S503	2,50,49,330	4,13,94,760	4,45,15,550	3,56,00,000	6,00,00,000
३. देखभाल दुरुस्ती व इतर तदनुषंगिक कामे करणे	XE12S504	7,74,589	6,79,086	8,24,894	8,00,000	20,00,000
४. तातडीच्या दुरुस्त्या (विद्युत विषयक व स्थापत्य विषयक)	XE12S505	5,31,102	2,98,824	3,83,160	16,00,000	20,00,000
बुस्टर क्लोरिन विषयक कामे करणे	XE12S507	8,79,165				
एसएनडीटी व चतुःश्रुंगी पंपिंग स्टेशन अंतर्गत सर्व पंपिंग स्टेशनमधील वित्त रोहित्रांची देखभाल दुरुस्ती करणे	XE12S508	6,88,526				
एस.एन.डी.टी पंपिंग स्टेशन एकूण बेरीज		2,79,22,712	4,23,72,670	4,57,23,604	3,81,60,000	6,44,00,000
पाषाण पंपिंग स्टेशन						
१. संकिर्ण	XE12S602				2,40,000	3,00,000
२. पंपिंग वीज खर्च	XE12S603	29,77,129	49,96,754	68,24,260	81,44,000	1,50,00,000
३. देखभाल दुरुस्ती व इतर तदनुषंगिक कामे करणे	XE12S604	1,75,287	2,11,498	1,71,712	8,00,000	15,00,000
४. तातडीच्या दुरुस्त्या (विद्युत विषयक व स्थापत्य विषयक)	XE12S605	5,17,301	1,19,130	1,98,104	12,00,000	15,00,000
पाषाण पंपिंग स्टेशन एकूण बेरीज		36,69,717	53,27,382	71,94,076	1,03,84,000	1,83,00,000
१ग. पाणीपुरवठा निधीकडे वर्ग						
१. पाणीपुरवठा एकूण बेरीज	XE12X101	1,38,75,84,000	1,63,30,24,639	2,54,46,01,100	2,25,18,20,000	58,43,50,000
		3,44,56,66,802	3,87,31,17,601	4,98,08,77,356	4,78,32,05,406	3,91,30,01,874
२. गटारे व नाले सुधारणा						
क१. नगर अभियंता खात्याकडील खर्च						
१. कायम सेवकवर्ग वेतन (दुरुस्ती विभाग)	XE23A101A	69,16,097	2,27,82,851	3,05,24,786	3,35,00,000	4,25,00,000
२. सेवकवर्ग वेतन (गटारे स्वच्छ करणे)	XE23A102A	5,32,72,611	5,20,27,052	6,07,62,844	6,00,00,000	7,00,00,000
३. संकीर्ण	XE23A103	1,48,642		1,45,185	1,60,000	2,00,000
ड्रेनेज लाईन चेंबर व लाईन साफसफाई व गाळ काढणे व दुरुस्ती कामे करणे	XE23A###B	1,37,93,371	1,94,69,178	1,26,54,269	1,69,10,960	2,50,00,000
पावसाळी लाईन चेंबर व लाईन साफसफाई व गाळ काढणे व दुरुस्ती करणे	XE23A###C	80,55,076	1,04,43,347	97,94,011	1,39,46,800	3,00,00,000
४५० मीमी व्यासापर्यंत ड्रेनेज लाईन दुरुस्ती करणे व बदलणे	XE23A###D	75,85,195	77,33,081	56,50,215	1,47,35,280	1,91,35,000
नाला/बॉक्स कलव्हर्ट/ बंदिस्त नाला साफसफाई करणे	XE23A###E	91,44,525	92,53,869	73,04,726	1,42,53,760	2,00,00,000
किरकोळ दुरुस्तीसाठी कोठीस साहित्य पुरविणे	XE23A###F	32,21,618	15,22,641	15,60,882	43,54,800	50,00,000
किरकोळ दुरुस्तीची कामे मजुरांमार्फत करून घेणे	XE23A###G	37,66,473	36,34,083	27,68,573	89,60,400	1,24,24,000

योजनेतर खर्च तपशील

क्र.सं.	विवरण	क्र.सं.	नक्की आकडा			मान्य अंदाज	नवीन अंदाज
			2012-13	2013-14	2014-15	2015-16	2016-17
	क्षेत्रीय कार्यालयाने करावयाची योजनेतर कामे	XE23A301/W7-#	8,56,24,045	9,11,05,933	5,36,04,277	8,39,20,000	21,01,00,000
	क्षेत्रीय कार्यालयाने नागरिकांच्या सहभागातून करावयाची योजनेतर कामे	XE23A302/C7-#	1,65,76,226	2,69,60,941	2,25,96,748	3,36,00,000	4,87,50,000
	हाय कॅपॅसिटी सक्शन कम जेटिंग बुईथ वॉटर रिसायकलिंग यंत्रणेद्वारे सिव्हर लाईन्स व मॅनहोल्सची साफसफाई करणे	XE23A109		40,02,649	1,47,82,802	1,60,00,000	2,00,00,000
	१९. पुणे शहरातील ड्रेनेज लाईन जेटिंग मशिनच्या सहाय्याने साफ करणे (व्हे.डेपो.)	XE23A111					1,50,00,000
	२१. प्रमुख रस्त्यांवरील ड्रेनेज चेंबरमधील गाळ यांत्रिक पंपाच्या सहाय्याने साफ करणे (व्हे.डेपो.)	XE23A112					1,00,00,000
	२२. शहरातील मोठ्या ड्रेनेज लाईन साफसफाईसाठी यांत्रिकीकरणाने साफसफाई करणे (व्हे.डेपो.)	XE23A113					2,00,00,000
	पावसाळी नाले साफसफाईसाठी भाडेतत्वावर एस्कॅन्डर लोडर, हायड्रोलिक एस्कॅन्डर घेणे (व्हे.डेपो.)	XE23A114					50,00,000
	पावसाळी नाले साफसफाईसाठी भाडेतत्वावर टिपर घेणे (व्हे.डेपो.)	XE23A115					50,00,000
	ड्रेनेज विभागाकरिता हाय कॅपॅसिटी सक्शन कम जेटिंग मशिन / हायफलो (सुपर सकर) / आउट सोर्सिंगद्वारे भाड्याने घेणे (व्हे.डेपो.)	XE23A116					4,00,00,000
	मलनिःस्सारण विभागाकडील देखभाल दुरुस्तीची कामे	XE23A117#					8,00,00,000
	क१. बेरीज		20,81,03,879	24,89,35,625	22,21,49,318	30,03,42,000	67,81,09,000
	क२. नगर अभियंता खात्याकडील खर्च (विभागीय कार्यालय)						
	१. कायम सेवकवर्ग वेतन (गटारे स्वच्छ करणे व दुरुस्ती करणे)	XE23A###A	4,64,23,086	4,81,05,627	5,17,07,015	6,72,61,000	7,50,00,000
	क२. बेरीज		4,64,23,086	4,81,05,627	5,17,07,015	6,72,61,000	7,50,00,000
	क. एकूण बेरीज		25,45,26,965	29,70,41,252	27,38,56,333	36,76,03,000	75,31,09,000
	ख. भुयारी गटारांतील पाणी उपसण्याचे स्थान						
	१. कायम सेवकवर्ग वेतन (भुयारी गटारांतील पाणी उपसण्याचे स्थान)	XE23B101A	1,92,75,997	1,76,95,546	1,78,29,035	2,00,00,000	2,25,00,000
	२. संकीर्ण	XE23B103	1,31,961	1,98,624	1,59,218		
	३. मैलापाणी उपसण्यासाठी वीज खर्च (वि.अ.)	XE23B104	54,42,420	12,10,330	1,29,32,310	80,00,000	1,50,00,000
	४. निरनिराळ्या पंपिंग स्टेशनमधील स्क्रिनिंग पेनस्टॉक इ. उपकरणांची देखभाल व दुरुस्ती	XE23B105	1,46,594	2,58,962	1,40,349	8,00,000	10,00,000
	५. कोठी व इतर साहित्यासाठी खर्च	XE23B106			1,97,495	3,20,000	5,00,000
	६. यंत्रसामुग्री, सुटे भाग व दुरुस्ती	XE23B107		1,00,000	27,111	4,00,000	6,00,000
	७. भवन दुरुस्ती	XE23B110	72,658			3,20,000	5,00,000
	८. ट्रान्सफार्मर सार्कट ब्रेकर्स इ. वित्त यंत्रणाची देखभाल दुरुस्तीची व तदनुषंगिक कामे	XE23B112		2,00,000		4,00,000	5,00,000
	९. पंपिंग स्टेशनसाठी लागणारी तेले व वंगणे	XE23B113			39,270	40,000	60,000
	ख. बेरीज		2,50,69,630	1,96,63,462	3,13,24,788	3,02,80,000	4,06,60,000

योजनेतर खर्च तपशील

विवरण	नक्की आकडा	नक्की आकडा			मान्य अंदाज	नवीन अंदाज
		2012-13	2013-14	2014-15	2015-16	2016-17
ग. मैलापाणी शुद्धीकरण केंद्र (डॉ. नायडू हॉस्पिटल आवार)						
१. कायम सेवकवर्ग वेतन	XE23C101A	86,92,942	86,60,554	88,70,971	1,00,00,000	1,25,00,000
२. संकीर्ण	XE23C102	91,934	10,513	76,875	80,000	1,20,000
३. मैलापाणी शुद्धीकरणासाठी वीजखर्च	XE23C103	82,78,760	1,21,05,560	1,23,45,456	1,00,00,000	1,50,00,000
४. मैलापाणी शुद्धीकरणासाठी लागणारी रासायनिक द्रव्ये (केमिकल्स व तदनुषंगिक खर्च)	XE23C104	8,01,661	5,40,558	6,280	4,00,000	6,00,000
५. केंद्रातील मशिनरीसाठी लागणारी तेले	XE23C105				40,000	60,000
६. प्रयोगशाळा व देखभाल खर्च	XE23C106		48,885		1,60,000	2,40,000
७. कोठी व इतर साहित्यासाठी खर्च	XE23C107		1,35,523	40,274		2,50,000
८. यंत्रसामुग्री, सुटे भाग व यंत्राच्या दुरुस्तीसाठी लागणारा खर्च	XE23C108	1,44,606	2,47,208	2,59,169	8,00,000	10,00,000
९. मैलापाणी शुद्धीकरण केंद्रामधील क्लोरिफायर्स एरिएशन टँक, थिक्नर, डायजेस्टर इ. युनिट्सची देखभाल, दुरुस्ती व तदनुषंगिक कामे करणे	XE23C109	6,00,000		1,89,985	8,00,000	12,00,000
१०. स्क्रनिंग, ग्रीट मटेरियल वाहून नेणे, स्लज वाहतूक करणे	XE23C110				1,60,000	2,40,000
११. केंद्राच्या आवारात स्वच्छता, किरकोळ दुरुस्ती, बागकाम करणे इ.	XE23C111	1,40,131			1,60,000	2,00,000
१२. क्लोरिन पुरविणे, क्लोरिनेट देखभाल दुरुस्ती	XE23C117	2,07,440	59,456		4,00,000	6,00,000
ग. बेरीज		1,89,57,474	2,18,08,257	2,17,89,010	2,30,00,000	3,20,10,000
घ. बहिरोबा पंपिंग स्टेशन						
१. कायम सेवकवर्ग वेतन	XE23D101A	1,79,18,039	1,43,81,042	1,43,67,127	1,50,00,000	1,75,00,000
२. संकीर्ण	XE23D102	37,315	41,513	44,743	80,000	1,20,000
५. पंपिंग स्टेशनमधील मशिनरीसाठी लागणारी तेले, वंगणे इ.	XE23D105				56,000	84,000
७. कोठी व इतर साहित्यासाठी खर्च	XE23D107		67,005		2,00,000	3,00,000
८. यंत्रसामुग्री, सुटे भाग व यंत्राच्या दुरुस्तीसाठी लागणारा खर्च	XE23D108	1,94,228	1,48,285		2,40,000	3,60,000
११. पंपिंगच्या आवारात बाग करणे	XE23D111				40,000	60,000
१२. ट्रान्सफॉर्मर सर्किट ब्रेकर्स इ. वित्त यंत्रणांची देखभाल, दुरुस्तीची तदनुषंगिक कामे करणे	XE23D112		2,00,000		2,40,000	3,60,000
१३. निरनिराळ्या सुएज व फ्ल्युएंट पंपाची देखभालीची व दुरुस्तीची कामे करणे	XE23D113				1,60,000	2,40,000
१४. एफ्ल्युएंट पंपिंग स्टेशनच्या रायझिंग मेन लाईनची देखभाल व दुरुस्ती	XE23D114				4,00,000	6,00,000
१६. अंतर्गत आवाराची देखभाल व दुरुस्ती (रस्ते, प्रकाश योजना)	XE23D117				1,60,000	2,40,000

योजनेतर खर्च तपशील

विवरण	नक्की आकडा	नक्की आकडा			मान्य अंदाज 2015-16	नवीन अंदाज 2016-17
		2012-13	2013-14	2014-15		
१७. नवीन मैलापाणी शुद्धीकरण केंद्रांची देखभाल दुरुस्ती करणे, पाणी शुद्धीकरण करणे व विजबिले इ. :-						
१७अ. तानाजीवाडी मैलापाणी शुद्धीकरण केंद्र	XE23D118A	82,00,000	99,78,427	93,50,000	1,00,00,000	3,00,00,000
१७ब. बोपोडी मैलापाणी शुद्धीकरण केंद्र	XE23D118B	63,39,351	1,05,00,000	86,42,315	1,08,00,000	1,66,50,000
१७क. धैरोबा / कल्याणीनगर मैलापाणी शुद्धीकरण केंद्र	XE23D118C	2,88,23,134	3,17,01,782	2,76,92,653	2,32,80,000	3,00,00,000
१७ड. एरंडवणा मैलापाणी शुद्धीकरण केंद्र	XE23D118D	2,53,31,422	2,74,80,000	2,27,93,342	2,20,00,000	4,00,00,000
१७इ. मॅटल हॉस्पिटल पंपिंग स्टेशन	XE23D118E	20,81,970	32,68,267	26,12,458	40,00,000	50,00,000
१७फ. बोटॅनिकल गार्डन पंपिंग स्टेशन	XE23D118F	12,57,364	30,00,000	28,60,620	32,00,000	50,00,000
१७ग. विठ्ठलवाडी मैलापाणी शुद्धीकरण केंद्र	XE23D118G	96,88,811	1,10,00,000	1,41,97,791	80,00,000	3,00,00,000
१७घ. नायडू मैलापाणी शुद्धीकरण केंद्र	XE23D118H	1,80,00,000	1,63,04,458	2,03,15,843	1,40,00,000	2,75,00,000
१७च. मुढवा मैलापाणी शुद्धीकरण केंद्र	XE23D118I	1,61,11,478	1,63,10,445	1,53,00,000	1,60,00,000	3,00,00,000
१७छ. कसबा मैलापाणी संप व पंपगृह	XE23D118J	1,38,96,437	1,48,42,014	1,36,00,000	1,24,00,000	2,00,00,000
१७ज. तोफखाना मैलापाणी संप व पंपगृह	XE23D118K	78,49,479	73,54,156	64,47,867	64,00,000	1,00,00,000
१७झ. बाणेर मैलापाणी शुद्धीकरण केंद्र	XE23D118L	94,39,371	74,33,540	61,52,980	80,00,000	2,40,00,000
१७ख. खराडी मैलापाणी शुद्धीकरण केंद्र	XE23D118M	51,11,111	73,47,375	2,37,27,970	1,00,00,000	3,00,00,000
१८. मुढवा येथील पाण्याच्या पुनर्वापराची योजना	XE23D119			1,88,50,000	4,80,00,000	13,00,00,000
नायडू मैलापाणी शुद्धीकरण केंद्रामधील शुद्धीकरण करताना निर्माण होणाऱ्या गॅसपासून विजनिर्मिती करणे	XE23D120				8,00,000	
पुणे शहरामध्ये मलवाहिन्या टाकणेसाठी खोदाई केलेल्या रस्त्यावर पुनर्बांधणीकाम करणे	XE23D121					1,00,00,000
घ. बेरीज		17,02,79,510	18,13,58,309	20,69,55,709	21,34,56,000	45,80,14,000
च मनपा सेवकांना द्यावयाचा महागाई भत्ता	XE23E101	35,29,107	50,01,148	43,46,963	60,00,000	1,20,00,000
छ नवीन वेतनश्रेणीनुसार द्यावयाच्या वेतनापोटी हप्त्या	XE23F101	1,25,06,330	99,86,249	98,65,271	2,50,00,000	
ज सानुग्रह अनुदान	XE23G101	86,99,779	1,54,68,112	1,11,01,230	2,00,00,000	
झ मनपा सेवकांना प्रवासभत्ता सवलतीसाठी द्यावयाची रक्कम	XE23H101	3,38,000	2,37,780	3,54,500	40,00,000	50,00,000
थ सेवानिवृत्ती वेतन व तोषदान	XE23J101	5,00,00,000	8,00,00,000	8,00,00,000	11,00,00,000	14,00,00,000
प. पेट्रोल, डिझेल, टायर्स, सुटे भाग, देखभाल, दुरुस्ती	XE23K101	79,89,812	99,96,958	59,49,959	40,00,000	40,00,000
झ कर्ज उभारण्याचा खर्च, कर्जाचे हप्ते व व्याज (मु.ले.)	XE23Z101	6,42,75,885	6,00,84,000	6,03,54,965	20,88,90,987	16,13,17,875
२. गटारे व नाले सुधारणा एकूण बेरीज		61,61,72,492	70,06,45,527	70,58,98,728	1,01,22,29,987	1,60,61,10,875
२अ. जलोत्सारण निधीकडे वर्ग	XE23X101	65,73,00,000	64,52,79,579	77,66,93,500	59,67,02,000	18,87,40,000
२. एकूण बेरीज		1,27,34,72,492	1,34,59,25,106	1,48,25,92,228	1,60,89,31,987	1,79,48,50,875
४. पाणीपुरवठा प्रकल्प निधीकडे वर्ग	XE41X101	65,07,36,000	1,08,91,19,027	27,79,45,900	22,74,32,000	5,78,88,00,000
५. जलोत्सारण प्रकल्प निधीकडे वर्ग	XE41X102	51,66,40,000	68,20,88,755	75,72,96,000	61,39,60,000	36,64,32,000
१. + २. + ३. + ४. + ५. एकूण बेरीज		5,88,65,15,294	6,99,02,50,489	7,49,87,11,484	7,23,35,29,393	11,86,30,84,749
तूट / शिल्लक		-3,41,49,970	-23,29,43,252	-44,18,46,308		
अधिनियमानुसार एक लाख रुपये कमीत कमी शिल्लक धरून वर्षाअखेरची शिल्लक		1,00,000	1,00,000	1,00,000	1,00,000	1,00,000
अंदाजपत्रक 'क' एकूण जमा		5,92,07,65,264	7,22,32,93,741	7,94,06,57,792	7,23,36,29,393	11,86,31,84,749

पुणे महानगरपालिका

जमाखर्च व इतर माहितीची तक्तेवारी

तक्ता क्र. १ : महसुली उत्पन्न

तक्ता क्र. २ : महसुली खर्च

तक्ता क्र. ३ : एकूण भांडवली खर्च

तक्का क्र. १

पुणे महानगरपालिकेचे महसुली उत्पन्न (सन 2002-03 ते 2016-17)

(आकडे कोटीत)

वर्ष	सर्वसाधारणपट्टी रुपये	पाणीपट्टी रुपये	सफाईपट्टी रुपये	जकात कर रुपये	स्थानिक संस्था कर रुपये	करांव्यतिरिक्त रुपये	सरकारी अनुदान रुपये	एकूण रुपये
2002 - 2003	74.29	63.39	22.60	246.70		119.38	35.10	561.45
2003 - 2004	67.94	75.68	28.01	265.27		122.14	40.16	599.21
2004 - 2005	74.35	72.51	29.04	324.95		154.84	49.56	705.25
2005 - 2006	110.44	88.61	41.42	442.01		310.45	53.96	1046.90
2006 - 2007	118.18	89.61	46.11	552.52		288.54	62.25	1157.21
2007 - 2008	113.79	91.33	41.32	683.21		465.14	318.24	1713.04
2008 - 2009	151.75	111.01	56.34	646.17		431.89	178.15	1575.31
2009 - 2010	157.73	105.85	56.55	632.13		630.16	449.23	2031.64
2010 - 2011	173.48	135.63	70.35	940.94		882.46	132.36	2335.21
2011 - 2012	226.42	127.10	88.19	1093.26		910.10	331.47	2776.54
2012 - 2013	267.97	153.13	99.20	1148.75	0.01	1054.41	238.65	2962.12
2013 - 2014	304.15	139.81	128.21	2.95	1030.82	1111.13	265.07	2982.14
2014 - 2015	318.56	194.40	150.52	22.45	1280.88	1254.37	104.55	3325.74
2015 - 2016 (अंदाज)	505.00	322.50	203.67	0.00	1495.58	1653.78	298.96	4479.48
2016 - 2017 (अंदाज)	484.09	338.45	198.60	0.00	1550.00	2111.88	515.96	5198.98

(3)

तक्का क्र. 2

पुणे महानगरपालिकेचा महसुली खर्च सन (2002-03 ते 2016-17)

(आकडे रुपये कोटीत)

वर्ष	महसूल निधी सेवकवर्ग खर्च पगार वगैरे	तसलमात दुबेरजी सेवकवर्ग खर्च	सेवकवर्गावरील एकूण खर्च	महसूल निधी एकूण खर्च
2002 - 2003	227.68	0.97	228.65	844.26
2003 - 2004	245.53	1.60	247.13	831.77
2004 - 2005	262.99	0.95	263.94	797.81
2005 - 2006	277.92	0.95	278.87	1214.96
2006 - 2007	303.08	1.06	304.14	1216.69
2007 - 2008	296.10	0.99	297.10	1886.48
2008 - 2009	317.00	1.07	318.07	2088.95
2009 - 2010	386.05	0.19	386.24	2905.53
2010 - 2011	598.15	2.01	600.17	2552.03
2012 - 2013	747.79	2.21	750.00	3373.27
2013 - 2014	822.24	2.48	824.73	3825.91
2014 - 2015	906.19	3.01	909.20	3712.70
2015 - 2016 (अंदाज)	1239.50	2.90	1242.40	4479.48
2016 - 2017 (अंदाज)	1086.00	4.00	1090.00	5198.98

तक्का क्र. 3

पुणे महानगरपालिकेचा महसुली खर्च सन (2002-03 ते 2016-17)

(आकडे रुपये कोटीत)

वर्ष	भांडवली निधी खर्च	उपनगरे विकास निधी खर्च	झोपडपट्टी निर्मूलन व पुनर्वसन निधी खर्च	यंत्रसामग्री घसारा निधी खर्च	भूमी संपादन निधी खर्च	एकूण खर्च
2002 - 2003	375.27	5.50	26.81	11.30	10.00	428.88
2003 - 2004	353.10	0.00	20.12	9.50	10.00	392.71
2004 - 2005	241.31	0.00	23.86	11.45	10.00	286.62
2005 - 2006	601.02	0.00	27.21	13.72	30.88	672.83
2006 - 2007	500.43	0.00	34.89	20.68	4.70	560.70
2007 - 2008	653.88	0.00	29.48	8.23	94.10	785.68
2008 - 2009	1151.53	0.00	90.96	16.12	63.39	1321.99
2009 - 2010	1169.47	0.00	130.45	5.87	30.21	1335.99
2010 - 2011	1054.60	0.00	105.25	17.09	25.30	1202.24
2011 - 2012	1111.26	0.00	126.52	47.67	25.45	1310.90
2012 - 2013	1614.40	0.00	95.57	53.50	36.18	1799.65
2013 - 2014	1845.53	0.00	140.74	20.15	60.00	2066.41
2014 - 2015	1605.68	0.00	110.60	8.41	64.61	1789.29
2015 - 2016 (अंदाज)	2023.43	0.00	143.24	18.82	54.00	2239.50
2016 - 2017 (अंदाज)	2174.98	0.00	65.05	17.10	75.00	2332.13

जमा तपशिल	उत्पन्नाचा तक्ता (सन 2007-08 ते 2016-17) (आकडे कोटीमध्ये)									
	0708 जमा	0809 जमा	0910 जमा	1011 जमा	1112 जमा	1213 जमा	1314 जमा	1415 जमा	1516 मनपा	1617 आयुक्त
स्वतःचे उत्पन्न :-										
वर्षारंभीची शिल्लक				0.02	0.02	0.02	0.02	0.02	0.02	0.02
१. करांचे उत्पन्न :-										
आयातकर	683.21	646.17	632.13	940.94	1,093.26	1,148.75	2.95	22.45		
स्थानिक संस्था कर						0.01	1,030.82	1,280.88	1,495.58	1,550.00
मिळकतकर	179.68	238.67	245.19	293.73	378.64	444.12	536.62	589.52	927.89	856.41
एकूण करांचे उत्पन्न	862.89	884.84	877.32	1,234.67	1,471.90	1,592.87	1,570.39	1,892.85	2,423.47	2,406.41
२. करांव्यतिरिक्त उत्पन्न :-										
शहर विकास चार्जेस व बांधकाम परवानगी	352.02	244.60	288.04	583.69	608.98	620.25	610.45	606.21	744.10	935.10
पाणीपट्टी	91.33	111.01	105.85	135.63	127.10	153.13	139.81	194.40	322.50	338.45
इतर	89.12	156.77	146.50	249.30	237.31	357.54	396.42	527.86	490.46	875.06
एकूण करांव्यतिरिक्त उत्पन्न	532.47	512.38	540.38	968.62	973.39	1,130.93	1,146.68	1,328.48	1,557.06	2,148.61
एकूण महसूल उत्पन्न	1,395.37	1,397.22	1,417.70	2,203.29	2,445.29	2,723.80	2,717.07	3,221.33	3,980.53	4,555.02
अनुदान :-										
विकासाच्या योजनेपोटी अनुदान	3.93	4.44	2.69	4.70	6.03	8.98	5.38	8.59	6.60	8.00
इतर अनुदान	313.74	173.66	446.25	127.23	325.22	229.33	259.69	95.82	292.36	507.96
एकूण अनुदान	317.67	178.10	448.94	131.93	331.25	238.32	265.07	104.41	298.96	515.96
कर्ज			165.00						200.00	128.00
एकूण उत्पन्न	1,713.04	1,575.31	2,031.64	2,335.23	2,776.56	2,962.14	2,982.16	3,325.76	4,479.50	5,199.00

खर्च तपशिल	खर्चाचा तक्ता (सन 2007-08 ते 2016-17) (आकडे कोटीमध्ये)									
	0708 खर्च	0809 खर्च	0910 खर्च	1011 खर्च	1112 खर्च	1213 खर्च	1314 खर्च	1415 खर्च	१५१६ मनपा	1617 आयुक्त
महसूल खर्च :-										
सेवकवर्ग खर्च	296.10	317.00	386.05	598.15	658.49	747.79	822.24	906.19	1,239.50	1,086.00
प्राथमिक शिक्षण	88.14	99.38	123.83	168.95	199.41	217.53	245.49	240.88		335.68
वीज खर्च व दुरुस्ती	97.52	94.87	105.77	105.33	120.57	136.11	149.53	169.89	143.45	212.84
पाणी खर्च	24.16	17.68	35.01	30.51	30.01	25.18	27.28	28.73	23.32	28.00
औषधे खर्च	16.95	20.69	26.65	27.62	35.49	44.95	55.90	58.74	46.02	57.28
इतर खर्च	116.84	150.80	164.95	130.15	162.07	233.95	286.42	374.43	565.54	856.00
देखभाल दुरुस्ती	4.64	8.67	7.91	6.07	9.08	11.17	16.13	14.13	18.13	21.87
पेट्रोल व डिझेल खर्च	14.74	15.52	12.86	13.92	15.74	23.00	29.57	25.24	22.91	28.10
क्षेत्रिय कार्यालयाने करावयाची कामे						62.86	55.00	38.73	54.58	129.66
महसूल खर्च	659.08	724.61	863.03	1,080.71	1,230.85	1,502.55	1,687.56	1,856.96	2,113.44	2,755.43
कर्ज परतफेड व व्याज	16.12	16.26	16.36	38.68	38.20	40.23	38.55	38.66	83.56	66.45
घसारा	2.46	5.67	5.13	5.10	5.27	6.38	6.47	9.12	12.07	12.57
वॉर्डस्तरीय कामे	8.97	21.08	20.87	17.44	21.24	24.46	26.92	18.68	30.92	32.40
एकूण महसूल खर्च	686.62	767.62	905.39	1,141.93	1,295.56	1,573.62	1,759.49	1,923.41	2,239.98	2,866.85
भांडवली खर्च	912.96	1,018.39	1,285.46	699.47	1,230.85	1,253.10	1,407.54	1,271.99	2,239.50	2,332.13
वर्षाअखेरची शिल्लक				0.02	0.02	0.02	0.02	0.02	0.02	0.02
एकूण खर्च	1,599.59	1,786.02	2,190.85	1,841.43	2,526.43	2,826.74	3,167.05	3,195.42	4,479.50	5,199.00

भांडवली खर्च - अंदाजपत्रक 'अ'	0708 खर्च	0809 खर्च	0910 खर्च	1011 खर्च	1112 खर्च	1213 खर्च	1314 खर्च	1415 खर्च	1516 मनपा	1617 आयुक्त
भवन विभाग	26.50	46.89	77.05	66.84	109.66	107.25	132.64	132.85	265.66	120.78
पथांची झाडलोट / घनकचरा व्यवस्थापन विभाग				30.28	27.39	42.12	51.24	39.38	117.34	68.30
पथ विभाग	198.99	212.58	201.55	169.25	295.42	236.46	338.50	304.45	585.16	330.94
वाहतूक नियंत्रण विभाग	57.97	30.30	47.96	25.67	20.05	29.25	25.05	22.05	52.04	13.90
विद्युत विभाग	13.86	39.04	40.99	28.67	43.87	48.42	62.91	67.15	71.07	5.80
पूल व नदी सुधारणा		0.41	1.46	1.15	3.60	10.09	10.83	4.00	38.72	43.65
स्ट्रीम वॉटर ड्रेन प्रकल्प					19.22	24.00	17.61	2.86	7.29	122.00
उद्याने, प्राणिसंग्रहालये	6.92	33.38	25.14	17.93	22.27	39.85	37.60	40.26	77.06	22.45
भूमी संपादन	91.84	46.58	17.26	17.26	19.10	29.35	56.22	48.14	54.00	75.00
झोपडपट्टी निर्मूलन व पुनर्वसन	9.01	20.11	23.13	7.37	16.37	18.80	21.87	20.66	56.96	15.24
मागासवर्गीय कल्याणकारी योजना	1.26	5.97	10.92	5.25	7.11	7.77	10.11	10.17	21.56	4.53
महिलाबाल कल्याण योजना	1.84	6.73	7.09	7.36	8.72	5.18	7.59	7.72	14.28	11.42
युवक कल्याणकारी योजना	1.04	1.87	8.17	7.74	10.43	10.28	9.88	12.99	8.78	13.93
अपंग कल्याणकारी योजना			0.23	0.73	1.99	2.29	3.85	2.40	6.25	10.20
पुणे जिल्हा नियोजन व विकास मंडळ	4.45	2.72	6.51	4.06	5.68	5.99	8.12	6.93	5.60	8.00
यंत्रसामुग्री घसारा	3.11	8.92	3.86	11.31	39.22	46.67	9.54	7.69	18.82	17.10
वृक्ष संरक्षण व संवर्धन प्राधिकारी, गुठेवारी विकास शुल्क, संकल्प	7.38	7.96	6.34	6.47	9.18	6.71	6.36	5.49	7.05	4.23
ज.ने.रा.श.पु.अ., अमृत व स्मार्ट सिटी अभियान	387.55	216.35	524.68	69.38	304.01	314.38	233.58	138.60	281.60	458.10
सार्वजनिक वाहतूक व विशेष प्रकल्प		100.00	40.00	31.78	37.42	48.66	62.11	100.21	163.87	267.85
क्षेत्रिय कार्यालयाने करावयाची कामे		38.07	66.38	52.49	73.86	20.01	22.25	12.75	17.40	25.88
भांडवली खर्च - अंदाजपत्रक 'अ' एकूण	811.72	817.88	1,108.71	561.01	1,074.57	1,053.52	1,127.86	986.74	1,870.50	1,639.30
भांडवली खर्च - अंदाजपत्रक 'क'										
पाणीपुरवठा	27.96	67.44	40.86	47.61	43.13	66.25	109.35	177.74	224.81	57.98
मलनिःसारण	27.91	33.08	31.98	13.79	19.49	34.86	41.53	37.64	56.81	10.94
पाणीपुरवठा प्रकल्प	28.09	46.99	37.92	32.46	49.09	52.01	66.76	23.34	22.74	578.88
मलनिःसारण प्रकल्प	17.29	37.08	43.32	32.28	30.36	40.46	58.13	45.01	61.40	36.64
क्षेत्रिय कार्यालयाने करावयाची कामे		15.92	22.68	12.31	14.22	6.00	3.91	1.51	3.23	8.39
भांडवली खर्च - अंदाजपत्रक 'क' एकूण	101.25	200.51	176.75	138.46	156.28	199.58	279.68	285.25	368.99	692.83
भांडवली खर्च - अंदाजपत्रक 'अ' + 'क' एकूण	912.96	1,018.39	1,285.46	699.47	1,230.85	1,253.10	1,407.54	1,271.99	2,239.50	2,332.13

सन 2016-17 साठी मा. महापालिका आयुक्त यांनी प्रस्तावित केलेल्या करांचा तक्ता

परिशिष्ट - 'अ'

(1) करमणूक कर (Theatre Tax) :-

तपशिल	प्रती खेळ / प्रयोग यांचे दर	
	प्रचलित 2015-16	प्रस्तावित 2016-17
(अ) चित्रपट		
1) 500 पर्यंत बैठक व्यवस्था(सिट्स) असणा-या थिएटरला.	60/-	60/-
2) 500 पेक्षा जास्त बैठक व्यवस्था (सिट्स) असणा-या थिएटरला.	100/-	100/-
3) वातानुकूल थिएटरला व मल्टिप्लेक्स थिएटर	200/-	200/-
4) मराठी सिनेमास	करमाफ	करमाफ
(ब) नाटक	100/-	100/-
(क) सर्कस / कार्निव्हल / पेट्स	30/-	30/-
(ड) तमाशा	10/-	10/-
(इ) संगीत जलसे / शास्त्रीय संगीत उत्सव थिएटर मधील/व्यतिरिक्त प्रत्येक प्रयोगास.	200/-	200/-
2.संगीत जलसे / शास्त्रीय संगीत उत्सव थिएटर व्यतिरिक्त प्रत्येक प्रयोगास	200/-	200/-
(ई) कुस्त्या	20/-	20/-
(फ) वरील खेरीज इतर प्रयोग (जर वेगवेगळे खेळ नसतील तर प्रत्येक दिवसास.)	30/-	30/-

टिप - प्रस्तुत प्रचलीत व प्रस्तावित करण्यात आलेले दर महाराष्ट्र मनपा अधिनियम 1949 चे कलम 455 अन्वये आवश्यक असलेली कार्यवाही पूर्ण झाल्यानंतर लागू होतील. तथापि दि.01-04-2016 पासून सन 2008-09 मधील दराप्रमाणे कार्यवाही चालू राहिल.

परिशिष्ट - 'ब'

मिळकतकर (Theatre Tax) :-

(अ) सर्वसाधारण कर (General Tax) :-

(सदरचा कर मिळकतीच्या वार्षिक करपात्र रकमेवर आकारण्यात येतो.)

वार्षिक करपात्र रक्कम रुपये	शहर / ग्रामिण विभाग प्रचलित सन 2015-16 दर शेकडा	शहर / ग्रामिण विभाग प्रस्तावित सन 2016-17 दर शेकडा
1 ते 2,000	16.75%	16.75%
2,001 ते 5,000	23.75%	23.75%
5,001 ते 20,000	32.75%	32.75%
20,000 ते पुढे	40.75%	40.75%

(बी) अग्निशामक कर (Fire Cess) :-

वार्षिक करपात्र मूल्य	प्रचलित दर सन 2015-16 शेकडा रुपये	प्रस्तावित दर सन 2016-17 शेकडा रुपये
करपात्र मूल्यावर	1.50%	1.50%

टिप :- (1) महाराष्ट्र शासन क्र.आय.टी.पी.2003 /सी.आर./3311/आयएनडी-इंडस्ट्रीज एनर्जी आणि लेबर डिपार्टमेंट, मंत्रालय, मुंबई 32, दि.12 जुलै, 2003 महाराष्ट्र शासनाने आय.टी.आणि आय.टी.ई.एस. (INFORMATION TECHNOLOGY & INFORMATION TECHNOLOGY ENABLED SERVICES) योजना, 2003 मधील परिशिष्ट 4-6 SUPPORT OF IT & ITES UNITS BY URBAN LOCAL BODIES (b) या संस्थांना मिळकतीच्या आकारणी निवासी दराने करणेबाबत तसेच ज्या संस्थांमध्ये डायरेक्टोरेट ऑफ इंडस्ट्रीज (DIRECTORATE OF INDUSTRIES) महाराष्ट्र शासनाचे प्रमाणपत्र असलेल्या आय.टी.आणि आय.टी.ई.एस. संस्थांना दि.1.10.2003 पासून निवासी दराने आकारणी करणेबाबत मा.स्थायी समिती ठराव क्रमांक 1027, दि.17.10.2003 ने मान्यता देण्यात आली आहे. आयटी मिळकतीवरील शासनाने वेळोवेळी जाहिर केलेल्या धोरणानुसार दि. 31/3/2010 अखेर सवलतीच्या वाजवी दराने करपात्र रक्कम निश्चित करण्यात आलेली आहे. शासन निर्णय संकीर्ण/2008/जकात/सवलत/प्रक्र/ 09/नवि/34, दि. 04/09/2009 विचारात घेऊन दि. 01/04/2010 पासून मान्य बिगरनिवासी दराने वार्षिक करपात्र रक्कम निश्चित करण्यात आली आहे. मा. ए. एम खान, भा.प्र.से. प्रधान सचिव (उद्योग) संचालन मुंबई यांचे यांचे अर्धशासकिय पत्र जावक क्र. अ.शा.प.क्र. आयटीपी 2010/(487) उद्योग-2 दि. 29/03/2010 रोजीचे पत्रानुसार पुणे महानगरपालिका हद्दीतील आयटी व आयटीईएस संस्थांच्या ज्या मिळकतींची कर आकारणी निवासी/सवलतीचे दराने करण्यात आली आहे. पुणे महानगरपालिका हद्दीत असलेल्या आयटी आयटीईएस प्रमाणपत्र असलेल्या आयटी संस्थांना यापुढे 14 ऑगस्ट 2014 पर्यंत अंतर्भूत सवलत देण्याच्या प्रस्तावास मान्यता देण्यात येत आहे, असा ठराव झालेला आहे. सदरचा प्रस्ताव प्रथमतः दि.26/08/2009 रोजी सादर करण्यात आलेला होता. त्यानंतर शासनाचे पत्र अतिरिक्त महापालिका आयुक्त यांचे आदेश विचारात घेवून विषयपत्र दि.15/10/2013 अन्वये सादर केले होते. विषयपत्रामध्ये 2009 पासून सवलत मान्य करणेबाबत प्रस्ताव नमूद केलेला होता. परंतु शेवटच्या परिच्छेदामध्ये यापुढे असा शब्द आल्याने ठराव झालेला दिनांक म्हणजेच 20/05/2014 पासून 15/08/2014 अखेर सवलतीने करआकारणी करआकारणी करता येईल. ही बाब जरी विचारात घेतली तरी सदर ठरावामध्ये संदर्भातील क्र 1 व 4 अंतर्भूत सवलत देण्याच्या प्रस्तावास मान्यता देण्यात येत आहे, असे नमूद केले आहे. आयटी मिळकतीची सवलत 15.8.2014 रोजी संपली असून याबाबत मा. प्रधान सचिव उद्योग मंत्रालय यांना टीजीओ 3747 दि.13-11-2014 रोजी कळविले असून त्यांचे पत्र आयटीपी/2014-सीआर/136/आयएनडी2, दि 18-11-2014 अन्वये "It has come to the notice of the State Government that new proposals for IT Parks are not been considered by Pune Municipal Corporation. The Issue of giving extension to IT-ITES Policy 2009 is under consideration of the State Government and decision is likely to be taken shortly. I would request that any such proposals should be proceeded with as per existing IT-ITES Policy 2009." असे कळविले आहे. त्यानुसार पुढील कार्यवाही करण्यात येत आहे. तसेच मे. महाराष्ट्र शासन यांचे जा.क्र. आयटीपी-2013/(प्र.क्र.265)/उद्योग-2, दि. 25-8-2015 रोजीचा शासन निर्णय विचारात घेता सन 2015 आयटी/आयटीईएस धोरणातील परिशिष्ट 1 मध्ये भारतातील आयटी मिळकतीचा विविध राज्यातील तुलनात्मक तक्ता विचारात घेता कर्नाटक राज्यामध्ये महाराष्ट्र राज्यातील आयटी मिळकतीपेक्षा वाढ झालेली दिसून येत आहे. महाराष्ट्र राज्यातील पुणे शहर हे आयटी शहर म्हणून प्रसिद्ध असून सन 2007-08 ते 2012-13 अखेर व या क्षेत्रात त्यापुढे झालेली वाढ ही कमी आहे. महाराष्ट्र शासन यांचे शासन निर्णय जा.क्र. आयटीपी-2013/(प्र.क्र.265)/उद्योग-2, दि. 25/8/2015 विचारात घेऊन पुणे शहरातील आयटी मिळकतीची कमी प्रमाणात झालेली वाढ तसेच सदर शासन निर्णयातील पान क्र 6 मधील मुद्दा क्र 3.2(अ) (5)मध्ये उद्योग संचालनालयाकडे नोंदणीकृत असलेल्या माहिती तंत्रज्ञान/माहिती तंत्रज्ञान सहाय्यभूत सेवा घटकांना संबंधीत अधिकार क्षेत्रात लागू असलेल्या निवासी दराच्या सममूल्य दराने मालमत्ता कर आकारण्यात येईल. सदरचा लाभ देण्याचा आवश्यक सल्ला शासनाच्या नगर विकास विभागाकडून स्थानिक स्वराज्य संस्थांना देण्यात येईल" असे नमूद केले आहे. याप्रमाणे कार्यवाही करण्यात येत आहे.

(2) महाराष्ट्र महानगरपालिका अधिनियम 1949 चे कलम 132 (1) (ब) प्रमाणे मिळकतीचा वापर Public Workshop किंवा Public Charitable Purpose करिता केला जात असेल अशा मिळकतींवर सर्वसाधारण कर बसविता येणार नाही अशी तरतूद केलेली आहे. केवळ एखादी संस्था Public Charitable Trust म्हणून नोंदविली गेली असेल तरी त्या संस्थेला सर्वसाधारण करामधून वगळले जाते. त्यामुळे अशा सर्व मिळकतींना महाराष्ट्र महानगरपालिका अधिनियम 1949 चे कलम 132(1)(ब) मध्ये नमूद केल्याप्रमाणे कार्यवाही करावी. सदरची कार्यवाही करण्यापूर्वी अशा संस्थांकडून 1.संस्थेचे ध्येय, प्रयोजन व उद्देश. 2.संस्थेची निवेदन पत्रिका. 3.संस्थेचे तीन वर्षांचे हिशोबाची कागदपत्रे. 4.आयकर माफीचा दाखला. 5.धर्मादाय आयुक्त यांनी प्रमाणित केलेले नोंदणीपत्र. इत्यादी कागदपत्रे देणे आवश्यक आहेत.

(सी) वृक्ष कर (Tree Cess) :-

वार्षिक करपात्र मूल्य	प्रचलित दर सन 2015-16 शेकडा रुपये	प्रस्तावित दर सन 2016-17 शेकडा रुपये
करपात्र मूल्यावर	1.00%	1.00%

(३)

सन २०१६-१७ साठी मा. महापालिका आयुक्त यांनी प्रस्तावित केलेल्या करांचा तक्ता

(डी) सफाईपट्टी :- सदरचा कर मिळकतीच्या वार्षिक करपात्र रकमेवर आकारण्यात येतो.

वार्षिक करपात्र मूल्य	प्रचलित दर सन 2015-16 शेकडा रुपये	प्रस्तावित दर सन 2016-17 शेकडा रुपये
करपात्र मूल्यावर	20.50 %	20.50 %
	यामध्ये अंदाजपत्रक 'अ' साठी 2% व अंदाजपत्रक 'क' साठी 18% याप्रमाणे विभागणी राहिल.	

(इ) जललाभकर :-

वार्षिक करपात्र मूल्य	प्रचलित दर सन 2015-16 शेकडा रुपये	प्रस्तावित दर सन 2016-17 शेकडा रुपये
करपात्र मूल्यावर	5.75 %	5.75 %

(एफ) जलनिःस्सारण कर :-

वार्षिक करपात्र मूल्य	प्रचलित दर सन 2015-16 शेकडा रुपये	प्रस्तावित दर सन 2016-17 शेकडा रुपये
करपात्र मूल्यावर	9.50 %	9.50 %

(जी) पथ कर :-

वार्षिक करपात्र मूल्य	प्रचलित दर सन 2015-16 शेकडा रुपये	प्रस्तावित दर सन 2016-17 शेकडा रुपये
करपात्र मूल्यावर	10 %	10 %

(एच) शिक्षण उपकर (महाराष्ट्र मनपा अधिनियम 1949 चे कलम 148 अ अन्वये)

वार्षिक करपात्र मूल्य	प्रचलित दर सन 2015-16 शेकडा रुपये	प्रस्तावित दर सन 2016-17 शेकडा रुपये
करपात्र मूल्यावर	1.75 %	1.75 %

टिप :-

- ज्या मिळकतीची वार्षिक करपात्र रक्कम कमी आहे अशा मिळकतींवर वरील अ.क्र. (अ) ते (एच) मध्ये नमुद केलेल्या विविध करांच्या दराने आकारण्यात येणारी कराची एकूण रक्कम किंवा रुपये 550/- यापैकी जी रक्कम जास्तीची असेल ती रक्कम मिळकतकर म्हणून आकारण्यात यावी.
- महाराष्ट्र महानगरपालिका अधिनियम 1949 चे कलम 132 मधील तरतूदीनुसार ज्या मिळकतींना सर्वसाधारण करात माफी आहे व ज्या मिळकतींची वार्षिक करपात्र रक्कम रुपये 1 पेक्षा जास्त आहे. अशा मिळकतींवर वरील अ.क्र. (अ) ते (एच) मध्ये नमुद केलेल्या विविध करांच्या दराने आकारण्यात येणारी कराची एकूण रक्कम किंवा रुपये 550/- यापैकी जी रक्कम जास्तीची असेल ती रक्कम मिळकतकर म्हणून आकारण्यात यावी. तसेच मंदिर, मस्जिद, चर्च व इतर धार्मिक स्थळांना सर्वसाधारण कर माफ असल्याने अशा मिळकती की ज्यांची वार्षिक करपात्र रक्कम रु. 1 ते 500 पर्यंत आहे, त्यांना कमीत कमी कर रु. 550/- न आकारता अस्तित्वातीलच कर आकारण्यात यावा.

(आय) शहर व मनपा हद्दीतील समाविष्ट गावासह मिळकत करातील करपात्र रकमेच्या प्रमाणातील पाणीपट्टी.

वार्षिक करपात्र मूल्य	प्रचलित दर सन 2015-16 शेकडा रुपये	प्रस्तावित दर सन 2016-17 शेकडा रुपये
0001 ते 1,000	900/-	1350/-
1,001 ते 3,000	1,000/-	1500/-
3,001 ते 5,000	1,100/-	1650/-
5,001 ते पुढे	करपात्र रकमेच्या 25% किंवा रु.2,500 यापैकी जी कमी असेल ती रक्कम	करपात्र रकमेच्या 37.50% किंवा रु.3750 यापैकी जी कमी असेल ती रक्कम
(2) बिगर निवासी करपात्र रक्कम रुपये	प्रचलित दर सन 2015-16 शेकडा रुपये	प्रस्तावित दर सन 2016-17 शेकडा रुपये
0001 ते 1,000	750/-	1125/-
1,001 ते 3,000	750/-	1125/-
3001 ते 5000	750/-	1125/-
5001 ते 10000	750/-	करपात्र रकमेच्या 37.50% किंवा रुपये 3,750/- यापैकी जी कमी असेल ती रक्कम
10001 ते पुढे	2000/-	असेल ती रक्कम
टिप :- ज्या बिगरनिवासी मिळकतींना नळजोड नाही अशा नळजोड नसलेल्या व्यावसायिक मिळकतींना हे दर लागू राहतील.		
3) धार्मिक स्थळे करपात्र रक्कम रुपये	प्रचलित दर सन 2015-16 शेकडा रुपये	प्रस्तावित दर सन 2016-17 शेकडा रुपये
001 ते 500	कर नाही	0
501 ते 1,000	900/-	1350/-
1,001 ते 3,000	1,000/-	1500/-
3,001 ते 5,000	1,100/-	1650/-
5,001 चे पुढे	करपात्र रकमेच्या 25% किंवा रु.2,500 या पैकी जी कमी असेल ती रक्कम	करपात्र रकमेच्या 37.50% किंवा रु.3,750 यापैकी जी कमी असेल ती रक्कम
टिप :- सदरचे दर हे मीटर नसलेल्या धार्मिक स्थळांना लागू राहतील. तथापि, ज्या धार्मिक स्थळांना मीटरने पाणीपुरवठा केला जातो. त्यांना मीटरनुसार पाणीपट्टी आकारण्यात येईल.		
(4) पुरग्रस्त वसाहती	रुपये 300 एकवट	रुपये 450 एकवट
(5) धनकवडी, बिबवेवाडी पुनर्वसन, पुणे मनपाच्यावतीने झोपडपट्टी पुनर्वसन योजने अंतर्गत विकसीत झालेल्या मिळकती.	रुपये 300 एकवट	रुपये 450 एकवट
(6) मनपा हद्दवाढ (अ) शुद्ध फिल्टरने पाणी पुरवठा होणारी गांवे. 1. घरगुती वापर (स्वतंत्र नळजोड असल्यास). 2. घरगुती वापर (नळकोंडाळयावर पाणी पुरवठा असल्यास). 3. बिगर घरगुती (ज्या व्यावसायिक मिळकतींना स्वतंत्र नळजोड आहेत, अशा मिळकतींना हा दर लागू आहे.)	रुपये 1,000 वार्षिक रुपये 750 वार्षिक रुपये 1,500 वार्षिक	रुपये 1500 वार्षिक रुपये 1125 वार्षिक रुपये 2,250 वार्षिक
4. अमृततुल्य शहर व समाविष्ट गाव यासाठी (शहर व समाविष्ट गावातील अमृततुल्य व्यावसायिकांना मीटर नाहीत अशा मिळकतींना हा दर लागू आहे.)	रुपये 600/-	रुपये 900/-

5. जुन्या ग्रामपंचायतीचा पाणी पुरवठा सुरू असल्यास (ग्रामपंचायतीकडील रजिस्टर नमुना 8 वर नोंदणीकृत असलेल्या मिळकती)	रु.375 वार्षिक एकवट किंवा पूर्वीचा दर यापेक्षा जो जास्त असेल त्या दराने	रु.500 वार्षिक एकवट किंवा पूर्वीचा दर यापेक्षा जो जास्त असेल त्या दराने
टिप :-	पुणे महानगरपालिका हद्दीमध्ये ज्या ठिकाणी पाणी पुरवठा विषयक विकासकामे झालेली नाहीत. अशा ठिकाणी तसेच ज्या भागात टँकरने पाणी पुरवठा होतो, अशा ठिकाणच्या मिळकतींना पाणीपट्टी रक्कम रुपये 575/- वार्षिक घेणेत यावी.	पुणे महानगरपालिका हद्दीमध्ये ज्या ठिकाणी पाणी पुरवठा विषयक विकासकामे झालेली नाहीत. अशा ठिकाणी तसेच ज्या भागात टँकरने पाणी पुरवठा होतो, अशा ठिकाणच्या मिळकतींना पाणीपट्टी रक्कम रुपये 860/- वार्षिक घेणेत यावी.

(जे) विशेष सफाई कर :-

सदर कर हॉटेल्स, रेस्टॉरंट, मंगल कार्यालये व हॉस्पिटल या मिळकतींवर वार्षिक करपात्र रकमेनुसार

तपशील	प्रचलित दर सन 2015-16 शेकडा रुपये	प्रस्तावित दर सन 2016-17 शेकडा रुपये
हॉटेल्स, रेस्टॉरंटस, मंगल कार्यालये व हॉस्पिटल्स ज्यांची वार्षिक करपात्र रम रु.5,000 व 10,000 त्यापेक्षा अधिक आहे.	हॉटेल्स, रेस्टॉरंट, मंगल कार्यालये व हॉस्पिटल्स ज्यांची करपात्र र.रु.5,000/- अगर त्यापेक्षा अधिक असलेल्या मिळकतींवर रक्कम रुपये 2,000/- अगर 15 % यापैकी जी रक्कम जास्त आहे ती.	हॉटेल्स, रेस्टॉरंट, मंगल कार्यालये, हॉस्पिटल्स, मॉल्स, मार्ट्स ज्यांची करपात्र र.रु. 5,000/- अगर त्यापेक्षा अधिक असलेल्या मिळकतींवर रक्कम रुपये 2,000/- अगर 15 % यापैकी जी रक्कम जास्त आहे ती.

(के) मोबाईल टॉवर्सनां खालील (एल) मधील तक्त्यामध्ये नमूद केलेले दर लागू राहतील.

(एल) पुणे शहरात असलेल्या व ज्यांची कर आकारणी 31-3-2010 अखेर पर्यंत झालेली आहे अशा आयटी व आयटीईएसमिळकतीस कराचे दर खालीलप्रमाणे.

अ.क्र.	कराचे नाव	प्रचलित दर सन 2015-16 शेकडा रुपये	प्रस्तावित दर सन 2016-17 शेकडा रुपये
1.	सर्वसाधारण कर करपात्र रकमेचे टप्पे		
	रु. 1 ते 2000	14 %	16.75 %
	2001 ते 5000	25 %	25 %
	5001 ते 20000	38 %	38 %
	20001 ते पुढे	50 %	50 %
2.	सफाई कर	20 %	20 %
3.	अग्निशामक कर	2 %	2 %
4.	जललाभ कर	5 %	5 %
5.	जलनिःस्सारण लाभ कर	10 %	10 %
6.	पथकर	10 %	10 %
7.	वृक्षकर	1 %	1 %
8.	मनपा शिक्षण उपकर	2 %	2 %

दि.01-04-2010 नंतर करआकारणी झालेल्या व होणाऱ्या आयटी व आयटीईएस मिळकतींस वरील अ.क्र. (ए) ते (एच) प्रमाणे मान्य दराने कर आकारणी करावी.

(एम) महाराष्ट्र मनपा अधिनियम 1949 चे कलम 140 अ अन्वये सवलत.

तपशील	सन 2015-2016 मधील दर	सन 2016-17 साठी दर
पुणे महानगरपालिकेच्या हद्दीतील मिळकतकर देण्यास प्रथमतः जबाबदार असलेल्या व्यक्ती/मिळकतदार चालू सरकारी वर्षातील मिळकतकराचे मागणीची संपूर्ण रक्कम आणि मागील थकबाकी असल्यास बाकीसह अधिक दंडासह संपूर्ण रक्कम 1 एप्रिल 2016 ते 31 मे ऐवजी 1 एप्रिल 2016 ते 30 जून 2016 या मुदतीत मिळकतकर बिल मिळो अथवा न मिळो मनपाकडे भरतील.	महाराष्ट्र शासन राजपत्र जानेवारी 14, 2009 पौष 24 शके 1930 अन्वये महाराष्ट्र मनपा अधिनियम 1949 कलम 140 अ अन्वये - फक्त चालू सरकारी वर्षातील (प्रतिवर्षी) मिळकतरांतर्गत येणारी एकूण मागणी विचारात घेऊन त्यामधील सर्वसाधारण कराची चालू मागणीची रक्कम रु. 25,000/- पेक्षा कमी आहे त्यांना सर्वसाधारण कराच्या चालू मागणी रकमेत 10% सूट व ज्यांची सर्वसाधारण कराची चालू मागणीची रक्कम रु. 25,001/- पेक्षा अधिक आहे त्यांना सर्वसाधारण कराच्या चालू मागणी रकमेत 5% सूट.	महाराष्ट्र शासन राजपत्र जानेवारी 14, 2009 पौष 24 शके 1930 अन्वये महाराष्ट्र मनपा अधिनियम 1949 कलम 140 अ अन्वये - फक्त चालू सरकारी वर्षातील (प्रतिवर्षी) मिळकतरांतर्गत येणारी एकूण मागणी विचारात घेऊन त्यामधील सर्वसाधारण कराची चालू मागणीची रक्कम रु. 25,000/- पेक्षा कमी आहे त्यांना सर्वसाधारण कराच्या चालू मागणी रकमेत 10% सूट व ज्यांची सर्वसाधारण कराची चालू मागणीची रक्कम रु. 25,001/- पेक्षा अधिक आहे त्यांना सर्वसाधारण कराच्या चालू मागणी रकमेत 5% सूट.

(एन) महाराष्ट्र मनपा अधिनियम 1949 चे कलम 140 ब अन्वये सवलत

तपशील	सन 2015-2016 मधील दर	सन 2016-17 साठी दर
पुणे महानगरपालिकेच्या हद्दीतील ज्या निवासी मिळकतीमध्ये (1) सौरऊर्जा वापर, (2) पावसाच्या पाण्याची साठवणूक करून ते पुन्हा रिसायकलिंग करून वापरात आणणे, (3) ओला व सुका कचरा वेगळा करून गांडूळखत प्रकल्प राबविणे.	महाराष्ट्र शासन राजपत्र जानेवारी 14, 2009 पौष 24 शके 1930 अन्वये महाराष्ट्र मनपा अधिनियम 1949 कलम 140 ब अन्वये - 1) पुणे महानगरपालिकेच्या हद्दीतील ज्या निवासी मिळकतीमध्ये (1) सौरऊर्जा वापर, (2) पावसाच्या पाण्याची साठवणूक करून ते पुन्हा रिसायकलिंग करून वापरात आणणे, (3) ओला व सुका कचरा वेगळा करून गांडूळखत प्रकल्प राबविणे. या तीन पैकी दोन बाबींची अंमलबजावणी करणारे निवासी मिळकतदाराच्या मिळकतीस लागू असणाऱ्या चालू करांच्या दराच्या 10% सूट (पाणीपट्टी व शासनाचे कराव्यतिरिक्त) 2) पुणे महानगरपालिकेच्या हद्दीतील ज्या निवासी मिळकतीमध्ये (1) सौरऊर्जा वापर, (2) पावसाच्या पाण्याची साठवणूक करून ते पुन्हा रिसायकलिंग करून वापरात आणणे, (3) ओला व सुका कचरा वेगळा करून गांडूळखत प्रकल्प राबविणे. या तीन पैकी एका बाबींची अंमलबजावणी करणारे निवासी मिळकतदाराच्या मिळकतीस लागू असणाऱ्या चालू करांच्या दराच्या 5 % सूट (पाणीपट्टी व शासनाचे कराव्यतिरिक्त)	महाराष्ट्र शासन राजपत्र जानेवारी 14, 2009 पौष 24 शके 1930 अन्वये महाराष्ट्र मनपा अधिनियम 1949 कलम 140 ब अन्वये - 1) पुणे महानगरपालिकेच्या हद्दीतील ज्या निवासी मिळकतीमध्ये (1) सौरऊर्जा वापर, (2) पावसाच्या पाण्याची साठवणूक करून ते पुन्हा रिसायकलिंग करून वापरात आणणे, (3) ओला व सुका कचरा वेगळा करून गांडूळखत प्रकल्प राबविणे. या तीन पैकी दोन बाबींची अंमलबजावणी करणारे निवासी मिळकतदाराच्या मिळकतीस लागू असणाऱ्या चालू करांच्या दराच्या 10% सूट (पाणीपट्टी व शासनाचे कराव्यतिरिक्त) 2) पुणे महानगरपालिकेच्या हद्दीतील ज्या निवासी मिळकतीमध्ये (1) सौरऊर्जा वापर, (2) पावसाच्या पाण्याची साठवणूक करून ते पुन्हा रिसायकलिंग करून वापरात आणणे, (3) ओला व सुका कचरा वेगळा करून गांडूळखत प्रकल्प राबविणे. या तीन पैकी एका बाबींची अंमलबजावणी करणारे निवासी मिळकतदाराच्या मिळकतीस लागू असणाऱ्या चालू करांच्या दराच्या 5 % सूट (पाणीपट्टी व शासनाचे कराव्यतिरिक्त)

(७)

सन २०१६-१७ साठी मा. महापालिका आयुक्त यांनी प्रस्तावित केलेल्या करांचा तक्ता

मीटर पाण्याचे दर

सध्याचे दर		प्रस्तावित दर	
खप कि.लि./महिना	दर (सन 2015-16)	खप कि.लि./महिना	दर (सन 2016-17)
झोपडपट्टी			
कच्ची झोपडी	लागू नाही	कच्ची झोपडी	38.3 / महिना
पक्की झोपडी	लागू नाही	पक्की झोपडी	63.8 / महिना
घरगुती पाणी वापर दर			
0 ते 22.5	4.5	0 ते 18.6	5.5
22.5 ते 30	7.5	18.6 ते 30	9.2
30 ते 37.5	15.0	30 ते 37.5	18.3
37.5 पेक्षा जास्त	22.5	37.5 पेक्षा जास्त	27.5
बिगर घरगुती वापर दर			
0 ते 20	39	0 ते 20	47.6
20 ते 40	40.5	20 ते 40	49.4
40 ते 60	42.5	40 ते 60	51.9
60 पेक्षा जास्त	49	60 पेक्षा जास्त	59.8

पुणे महानगरपालिका		
अंदाजपत्रक सन 2016-17		
अर्बन ट्रान्स्पोर्ट फंड		
CODE	जमा बाजू	1617 आयुक्त
RI11A104	४. पुणे वाहन व्यवहार खात्याकडील मिळकतीवरील कर (कआकसंप्र)	1,00,00,000
	१०. पथ सुधारणा	
RI20A101	१. स्ट्रीट टॅक्स (कआकसंप्र)	96,84,00,000
RI20A102	२. वाहनकराऐवजी शासकीय सहाय्य (कआकसंप्र)	8,00,00,000
RI20A108	८. रस्ता खोदाईपोटी आलेली जमा (पथ)	2,50,00,00,000
RI20A114	१३. नो पार्किंग झोनमध्ये पार्किंग केलेल्या वाहनांवर कारवाई करणे	5,00,000
	१५. अनुज्ञापत्र व आकाशचिन्हे, पथांवरील अतिक्रमणे काढणे व कोंडवाडे	
RI25A101	१. फेरीवाले अनुज्ञापत्र शुल्क (अतिक्रमण)	60,00,00,000
RI25A102	२. आकाशचिन्हे आज्ञापत्र शुल्क (परवाना)	1,00,00,00,000
RI25A103	३. इतर अनुज्ञापत्र शुल्क (परवाना)	1,00,00,000
RI25A104	४. झडपा (ऊन, पाऊस संरक्षण) अनुज्ञापत्र शुल्क (अतिक्रमण)	3,00,000
RI25B101	ख. अतिक्रमणे काढणे (म.स.आ.वि.)	60,00,000
	एकूण जमा	5,17,52,00,000

CODE	खर्च बाजू	1617 आयुक्त
	महसुली खर्च :-	
	३. दुय्यम शिक्षण	
RE13#127	२७. मनपा इयत्ता ५ वी ते १० वी च्या विद्यार्थ्यांना मोफत पी.एम.पी.एम.एल सेवा	10,00,00,000
RE20B121#	वाहतूक नियंत्रण विभागाकडील योजनेतर (नॉन प्लॅन) कामे (यादी ए१२)	14,20,00,000
RE58A101A	४८-अ. पीएमपीएमएलच्या संचलनामधील तुटीपोटीचा हिस्सा	1,08,00,00,000
RE58A101B	४८-ब. पीएमपीएमएलच्या विविध प्रकारच्या पासेसपोटी द्यावयाची रक्कम	35,00,00,000
	भांडवली खर्च :-	
CE20A1263#	शहरामध्ये बी.आर.टी. मार्ग विकसित करणे	1,25,00,00,000
CE20A1264#	शहरामध्ये सायकल ट्रॅक विकसित करणे	25,00,00,000
CE20A102#	शहरातील रस्ते डांबरीकरणाने विकसित करणे	14,49,00,000
CE20A1259#	शहरातील रस्ते पुनर्डांबरीकरण करणे	46,60,00,000
CE20A1262#	शहरातील रस्ते कॉक्रीटने विकसित करणे	28,65,00,000
CE20B#	१०ख. वाहतूक नियंत्रण विभाग	13,90,00,000
FE34#	बीआरटी फेज १ :	3,50,00,000
FE41#	कॉमन वेल्थ युवा स्पर्धा :	3,45,00,000
FE49A103	जेएनएनयूआरएम अंतर्गत पीएमपीएमएल ३०० बस खरेदीसाठी (टिप : पहिला हप्ता प्राप्त झाल्यानंतरच निधी खर्च करण्यात येईल.)	5,67,65,000
	सार्वजनिक वाहतूक सुधारणा व विशेष प्रकल्प	
FE61A119	पुणे मेट्रो रेल्वे प्रकल्प	60,00,00,000
FE61A119A	पुणे मेट्रो प्रकल्पाच्या भूसंपादनासाठी	25,00,00,000
	एकूण खर्च	5,18,46,65,000

पुणे महानगरपालिका

अंदाजपत्रक सन 2016-17

अर्बन इन्फ्रास्ट्रक्चर फंड

CODE	जमा बाजू	1617 आयुक्त
	१२. भवने, भूमी व मनपा वसाहती यांची व्यवस्था	
RI22A101	१. भूमी भाडे (मसआ.वि.)	83,50,00,000
RI22A102	२. भूमी विक्री (मसआ.वि.)	25,00,000
RI22A103	३. भवन भाडे (मसआ.वि.)	16,24,17,000
	१३. बांधकाम नियोजन, नगर रचना व नगर विकास योजना	
RI23A101	१. परवानगी अनुज्ञापत्र शुल्क (बांधकाम नियोजन)	8,20,00,00,000
	एकूण जमा	9,19,99,17,000
CODE	खर्च बाजू	1617 आयुक्त
	महसुली खर्च :-	
RE20A301/W2-#	क्षेत्रीय कार्यालयाने करावयाची योजनेतर कामे	35,67,50,000
RE20A302/C2-#	क्षेत्रीय कार्यालयाने नागरिकांच्या सहभागातून करावयाची योजनेतर कामे	7,78,50,000
RE20B101A	(अ) निरनिराळ्या पथांवरील खड्डे दुरुस्ती करणे (मोबाईल पार्टी)	2,00,00,000
RE20B115	10. रस्त्यांवरील चेंबर्स समपातळीत करणे, आर.सी.सी. चेंबर्स करणे, क्षेत्रीय कार्यालयनिहाय चार मोबाईल मॅटेनन्स युनिटद्वारे देखभालदुरुस्तीची कामे करणे व तदनुषंगिक इतर कामे करणे	15,00,00,000
RE20B120#	पथ विभागाकडील योजनेतर (नॉन प्लॅन) कामे (यादी ए११)	1,06,06,00,000
RE20C301/W1-#	क्षेत्रीय कार्यालयाने करावयाची योजनेतर कामे	18,09,00,000
RE20C302/C1-#	क्षेत्रीय कार्यालयाने नागरिकांच्या सहभागातून करावयाची योजनेतर कामे	3,60,50,000
RE22C301/W4-#	क्षेत्रीय कार्यालयाने करावयाची योजनेतर कामे	16,36,50,000
RE22C302/C4-#	क्षेत्रीय कार्यालयाने नागरिकांच्या सहभागातून करावयाची योजनेतर कामे	3,42,50,000

भांडवली खर्च :-		
CE20A103#	शहरातील फूटपाथ विकसित करणे	75,00,00,000
CE20A1249#	शहरामधील रस्ते विकसित करणे	16,20,00,000
CE20C352#	शहरातील विविध ठिकाणी प्रकाश व्यवस्था करणे	1,00,00,000
CE20C551#	शहरामधील विविध भवनांमध्ये विद्युतविषयक कामे करणे	4,80,00,000
CE20D170#	शहरात विविध ठिकाणी पूल बांधणे, उड्डाणपूल बांधणे, भुयारी मार्ग करणे	37,65,00,000
CE20D219#	शहरातील नदी सुधारणाकामे करणे, तदनुषंगिक कामे करणे	6,00,00,000
CE20A176#	क्षेत्रिय कार्यालय : रस्ते डांबरीकरण करणे	9,87,00,000
CE20A1196#	क्षेत्रिय कार्यालय : नागरिकांच्या सहभाग योजनेतून रस्ते डांबरीकरण करणे	3,30,00,000
CE20C118#	क्षेत्रिय कार्यालय : प्रकाश व्यवस्था करणे	5,21,00,000
CE20C406#	क्षेत्रिय कार्यालय : नागरिकांच्या सहभाग योजनेतून प्रकाश व्यवस्था करणे	2,41,00,000
CE20E	१०च. स्ट्रॉम वॉटर ट्रेन प्रकल्प एकूण बेरीज	1,22,00,00,000
CE22A114#	क्षेत्रिय कार्यालय : भवन विभागाने करावयाची कामे	2,16,00,000
CE22A547#	क्षेत्रिय कार्यालय : नागरिकांच्या सहभाग योजनेतून भवन विभागाने करावयाची कामे	1,41,00,000
CE11A	१. मनपा भवन व मनपा इमारती एकूण बेरीज	38,85,00,000
CE12A	२. प्राथमिक शिक्षण एकूण बेरीज	8,06,00,000
CE13A	३. दुय्यम शिक्षण एकूण बेरीज	15,00,000
CE17A	७. आरोग्य विभाग एकूण बेरीज	17,67,00,000
CE22A	१२. भवने, भूमी व मनपा वसाहती यांची व्यवस्था एकूण बेरीज	18,53,00,000
CE24A	१४. अग्निशामक पथक एकूण बेरीज	1,80,00,000
CE26A	१६. उद्याने, प्राणिसंग्रहालये वगैरे एकूण बेरीज	22,45,00,000
CE27A	१७. खेळ व क्रीडांगणे एकूण बेरीज	7,64,00,000
CE28A	१८. सांस्कृतिक केंद्र एकूण बेरीज	19,05,00,000
CE29A	१९. भाजी मंडया व पशुवधगृहे एकूण बेरीज	9,03,00,000
FE11A101	भूमी संपादन निधीतून करावयाचा खर्च	75,00,00,000
FE17	७. यंत्रसामुग्री घसारा निधी बेरीज	17,10,00,000
FE37	नदीसुधारणा प्रकल्प २ :	50,00,000
FE46	पावसाळी गटारे व नाला चॅनेलायझेशन अंतर्गत नवीन कामे केंद्राकडे मान्यतेसाठी सादर :	6,50,00,000
सार्वजनिक वाहतूक सुधारणा व विशेष प्रकल्प		
FE61A107	हडपसर ते सासवड फाटा येथे उड्डाणपूल बांधणे.	2,00,00,000
FE61A111	हांडेवाडी (ससाने नगर) येथे रेल्वे उड्डाणपूल बांधणे	10,00,00,000
FE61A113	खडकी रेल्वे स्टेशन येथे फुट ओव्हर ब्रीज बांधणे.	50,00,000
FE61A118/A-135	विविध प्रकारच्या प्रकल्पांच्या अभ्यासासाठी तरतूद (feasibility report, techno-economical report, environmental report & other reports)	1,00,00,000
FE61A118/A-136	स्वारगेट चौकात उड्डाणपूल बांधणे	58,35,00,000
FE61A118/A-142	बालेवाडी स.नं. ४२ ते ४७ ते वाकड रस्ता येथे मुळा नदीवर पुल बांधणे	4,00,00,000
FE61A118/A-143	मुठा नदीवर डॅंगळे पुलानजीक नवीन पूल बांधणे	3,00,00,000
FE61A118/A-144	बंडगार्डन येथे बंधान्यासाठी लोखंडी गेट बसविणेकरिता सिव्हील व वित्त विषयक कामे करणे	3,00,00,000
FE61A118/A-145	मुंबई-पुणे महामार्गावर सुतारवाडी येथे ३० मीटर रुंद अंडरपास करणे (नॅशनल हायवे अ‍ॅथॉरिटीज अंडरपास वाढीव रुंदीकरण कामासाठी निधी उपलब्ध करणे)	2,00,00,000
FE61A118/B-101	लूल्ता नगर, कोंढवा रोड चौकात उड्डाणपूल बांधणे.	10,00,00,000
FE61A118/B-104	सातारा रोड, शंकर महाराज मठ ते भारती विापिठ येथे उड्डाणपूल उभारणे. (डिफर्ड पेमेंट अथवा मनपा फंडातून)	1,00,00,000
FE61A118/C-105	अभियांत्रिकी महाविद्यालय चौक ते पाटील इस्टेट दरम्यान उड्डाणपूल बांधणे	30,00,00,000
FE61A118/C-112	कमिन्स कॉलेज जंक्शन, वारजे रोड येथे उड्डाणपूल बांधणे	15,00,00,000
FE61A118/C-115	रामवाडी भूयारी मार्गाचे उर्वरित काम पूर्ण करणे	5,00,00,000
FE61A118/C-116	हॅरिस पूलालगत नवीन पूल बांधणे	10,00,00,000
FE61A123	स्वारगेट चौकात उड्डाणपूलाचे कामाकरिता सेवा वाहिन्या हलविणे व अनुषंगिक कामे करणे	5,50,00,000
FE61A124	सासवड फाटा येथे उड्डाणपूलानजीकचे रस्त्याची कामे करणे	1,50,00,000
FE61A127	खराडी गावठाणापासून मुंडवा येथे मुळामुठा नदीवर पूल बांधणे व येरवडा येथील जुन्या पुलाची देखभाल दुरुस्ती कामे करणे व नवीन पूल बांधणे	21,00,00,000
0		एकूण खर्च 9,20,19,50,000

पुणे महानगरपालिका

अंदाजपत्रक सन 2016-17

पुणे शहरात तंत्रशुध्द पध्दतीने पाणीपुरवठा (24x7) फंड

CODE	जमा बाजू	1617 आयुक्त
	सन 2016-17 या आर्थिक वर्षामध्ये पाणीपुरवठा विभागाने मीटर व करपात्र रकमेच्या पाण्याच्या दरात केलेल्या प्रस्तावित वाढीमुळे प्राप्त होणारे अतिरिक्त उत्पन्न (39.50 + 95.95)	1,35,45,00,000
ZI12A101	जागतिक बँक, एशियन डेव्हलपमेंट बँक, जपान बँकेकडून अथवा अन्य बँका व वित्त संस्था यांचेकडून दिर्घ व लघु मुदतीसाठी कर्ज	1,28,00,00,000
ZI12A103	ज.ने.रा.श.पु.अ., अमृत व स्मार्ट सिटी आभियान अंतर्गत केंद्र व राज्य शासनाकडील अनुदानाचा हिस्सा	27,00,00,000
	एकूण जमा	2,90,45,00,000
CODE	खर्च बाजू	1617 आयुक्त
	भांडवली खर्च :-	
ZE16C103/PR3-1	पुणे शहरात तंत्रशुध्द पध्दतीने पाणीपुरवठा करण्याची योजना (24x7)	2,56,33,00,000
ZE16C103/PR3-2	पुणे शहरात तंत्रशुध्द पध्दतीने पाणीपुरवठा करण्याची योजना (24x7) भूसंपादनासाठी	10,00,00,000
	सन 2016-17 या आर्थिक वर्षामध्ये पाणीपुरवठा योजनेमध्ये प्रस्तावित केलेल्या भांडवली कामांसाठी मनपा हिस्सा	24,12,00,000
0	एकूण खर्च	2,90,45,00,000

पुणे महानगरपालिका

महाराष्ट्र महानगरपालिका अधिनियमाच्या कलम 95-अ अन्वये
अर्थसहाय्य देऊन पुरविलेल्या सेवांबाबत अहवाल

(अ) पाणीपुरवठा व मलजलाची विल्हेवाट :-

महाराष्ट्र महानगरपालिका अधिनियम कलम 63 अन्वये महानगरपालिकेस पार पाडावयाची अत्यावश्यक कर्तव्ये नमूद करण्यात आली आहेत. यामध्ये पाणीपुरवठा व मलनिःसारण ही कर्तव्ये समाविष्ट आहेत. पाणीपुरवठा करणे व मलनिःसारणाची व्यवस्था करणे ही महापालिकेची बंधनकारक कर्तव्ये असून ती अर्थसंकल्प 'क' खाली मोडतात. त्यानुसार पुणे महानगरपालिका हद्दीतील नागरिकांना पाणीपुरवठा व मलनिःसारण व्यवस्था या सेवा पुरविते व गलिच्छ वसाहती चाळी, सहकारी गृहनिर्माण संस्थांच्या इमारती यामधील घरगुती वापरासाठी तसेच शैक्षणिक, धर्मदाय संस्था व धर्मशाळा या ग्राहक प्रवर्गांना पाणीपुरवठा व मलनिःसारण सेवेसाठी खर्चाहून कमी दराने आकारणी करून आर्थिक सवलतीचा लाभ देते. पुणे महानगरपालिकेला पाणीपुरवठा करणेसाठी महसूली व भांडवली खर्चासह रुपये 9.50 इतका प्रति हजार लिटर्स अधिक त्यावर 20 टक्के इतका मलनिःसारणाकरीता करावा लागणारा खर्च धरून सध्या रुपये 11.40 इतका खर्च प्रति हजार लिटर्सला येतो. घरगुती वापरासाठी तसेच बिगर घरगुती (व्यावसायिक) उपयोगासाठी जलमापकाव्दारे व आर.व्ही.ने पुरविल्या जाणाऱ्या पाणीपुरवठ्याचे दर हे ग्राहकांची जलआकार भरण्याची क्षमता वा व्यावसायाचे स्वरूप यांचा विचार करून स्थायी समितीने वेळोवेळी संमत/ सुधारणा केलेल्या जलआकार सुचीनुसार आकारण्यात येतात.

घरगुती वापरासाठी करण्यात येणाऱ्या पाणीपुरवठ्यामध्ये गलिच्छ वस्त्यांमध्ये देण्यात येणाऱ्या सामाईक वा वैयक्तिक जलजोडण्या तसेच चाळीमध्ये राहणाऱ्या नागरिकांना देण्यात येणाऱ्या जलजोडण्या या वर्गास महानगरपालिका पुरवित असलेल्या एकूण पाणीपुरवठ्यापैकी वर्षभरात सुमारे 140160 दशलक्ष लिटर्स इतका पाणीपुरवठा करण्यात येतो. या प्रवर्गाला करण्यात येणाऱ्या सदर पाणीपुरवठ्यापोटी महानगरपालिकेला एकूण रुपये 3.50 कोटी इतका महसूल प्राप्त होतो. परंतु त्यासाठी महानगरपालिकेला वर निर्देशित केल्याप्रमाणे प्रति एक हजार लिटर्ससाठी एकूण र.रुपये 11.40 इतका उत्पादन खर्च पाणीपुरवठा व मलनिःसारणाकरिता करावा लागतो. म्हणजेच त्यावरील एकूण रुपये 159.78 कोटी इतका खर्च विचारात घेता सदर सेवांकरिता या प्रवर्गाला वर्षभरात एकूण रुपये 156.28 कोटी इतकी आर्थिक सवलत देण्यात येते.

सहकारी गृहनिर्माण संस्थांच्या इमारती मधील रहिवाशी, धर्मदाय संस्था, धर्मशाळा तथा शिक्षण संस्था इ. प्रकारच्या प्रवर्गास वर्षभरात 297840 दशलक्ष लिटर्स इतका पाणीपुरवठा करण्यात येतो. त्यासाठी या प्रवर्गास प्रति एक हजार लिटर्ससाठी रुपये 4.5 इतका जलआकार अधिक त्यावर अंदाजे 20 टे मलनिःसारण आकार असे एकूण प्रति एक हजार लिटर्ससाठी रुपये 5.40 आकारण्यात येतात. या प्रवर्गाकडून सदर पाणीपुरवठा व मलनिःसारण सेवेपोटी महानगरपालिकेला वर्षभरात रुपये 166.97 कोटी इतका महसूल प्राप्त होता. परंतु त्यासाठी महानगरपालिकेला वर निर्देशित केल्याप्रमाणे प्रति हजार लिटर्ससाठी एकूण रुपये 11.40 इतका उत्पादन खर्च पाणीपुरवठा व मलनिःसारणपोटी करावा लागतो. त्यानुसार या प्रवर्गातील सदर सेवेपाटी करावा लागणारा वर्षभरातील एकूण खर्च रुपये 339.53 कोटी हा विचारात घेता या प्रवर्गाला या सेवेपोटी एकूण रक्कम रुपये 176.56 कोटी इतका आर्थिक सवलतीचा फायदा मिळतो. अशाप्रकारे घरगुती ग्राहकांच्या वरील दोन्हीही प्रवर्गाला मिळून वर्षभरात एकूण रक्कम रुपये 328.84 कोटी इतका आर्थिक सवलतीचा लाभ पुणे महानगरपालिकेतील सुमारे 40.00 लाख नागरिकांना मिळतो.

वरील प्रवर्गाव्यतिरिक्त व्यापार, उोग इतर विविध व्यावसायिक उपयोगासाठीच्या ग्राहक प्रवर्गालाही महानगरपालिका पाणीपुरवठा करित असते, त्यासाठी त्यांना त्यांच्या व्यवसायाचे स्वरूप विचारात घेऊन सदर विविध ग्राहक प्रवर्गांना प्रति एक हजार लिटर्ससाठी रुपये 47.60 इतका जलआकार व अधिक त्यावर अंदाजे 20 टक्के मलनिःसारण आकार आकारण्यात येतो. त्यामुळे जरी पाण्याच्या घरगुती वापरासाठी वर नमूद केलेल्या दोन्ही प्रवर्गातील ग्राहकांना आकारल्या जाणाऱ्या दरात महानगरपालिका आर्थिक सवलत देत असली तरी या सवलतीची भरपाई व्यापार, उद्योग व इतर विविध व्यावसायिक उपयोगासाठीच्या ग्राहक प्रवर्गाकडून मिळणाऱ्या उत्पन्नातून करण्यात येते.

(ब) कचरा साफ करणे, त्याची वाहतूक करणे व विल्हेवाट लावणे :-

महाराष्ट्र महानगरपालिका अधिनियम 1949 कलम 63 नुसार 290 ते 294 अन्वये कचरा गोळा करणे, त्याची वाहतूक करणे व विल्हेवाट लावणे ही महानगरपालिकेची अत्यावश्यक सेवा आहे. नागरी घनकचरा व्यवस्थापन व हाताळणी नियम 2000 व पर्यावरण संरक्षण कायदा 1986 तसेच क्र.3/क्र.4/क्र.5 च्या कायान्वये सदर कर्तव्य पार पाडावी लागतात. ही सेवा महानगरपालिकेला शहरातील सर्व थरातील नागरीकांना पुरवावी लागते. वाणिज्य आस्थापनांकडून अशा सेवेपोटी महाराष्ट्र महानगरपालिका अधिनियम 1949 मधील कलम 137 (1) अन्वये कोणतेही हॉटेल, क्लब, तबेला, अन्य मोठी जागा यांच्या बाबतीत द्यावयाच्या साफसफाई सुविधा संबंधित कर वसूल करण्याचे अधिकार महानगरपालिकेला प्रदान करण्यात आले आहेत व त्यानुसार महानगरपालिका या आकारांची वसुली करते. मात्र, पुणे शहरातील नागरिकांकडून सर्वसाधारण कराव्यतिरिक्त महापालिका स्वच्छता / सेवा यापोटी अन्य कुठलाही विशिष्ट आकार वसूल करीत नाही. तथापी सदर सेवांवर होणारा बहुतांशी खर्च हा मालमत्ता करापासून, विशेषतः सर्वसाधारण करापासून व अन्य स्रोतांमधून मनपाकडे जमा होणाऱ्या महसुलातून भागविला जातो.

पुणे शहरातील बहुतांशी म्हणजे सुमारे 40-45% लोक हे झोपडपट्टीमध्ये राहत असले तरीदेखील पुणे शहरातील इमारतींपासून मिळणाऱ्या या कराच्या तुलनेत, झोपडपट्टीत वसाहतींकडून मिळणारा मालमत्ता कर हा नगण्य आहे. झोपडपट्टी वसाहतींकडून सर्वसाधारण करांपासून मिळणारे उत्पन्न, अशा प्रकारची सेवा तेथे देण्यासाठी येणाऱ्या खर्चापेक्षा फारच कमी असून अन्य उत्पन्नामधून हा खर्च समायोजित करावा लागतो. पुणे शहरातील 40 लाख एवढ्या लोकसंख्येला साफसफाई सेवा देत असताना पुणे महानगरपालिका दरवर्षी साधारणतः रक्कम रू. 350 कोटी खर्च करते तर व्यवसाय कचरा निर्मुलन इ. आवकापासून केवळ र.रू. 90 कोटी म्हणजेच खर्चाच्या सुमारे 25% एवढेच उत्पन्न मिळते याचाच अर्थ खर्च आणि उत्पन्नामधील साधारणतः 75% तफावत म्हणजेच र.रू. 260 कोटी ही मुख्यतः महानगरपालिकेच्या मालमत्ता कर व विकसन शुल्क यासारख्या व अन्य स्रोतांपासून मिळणाऱ्या उत्पन्नामधून भरून काढली जाते.

(क) महानगरपालिका परिवहन :-

महाराष्ट्र महानगरपालिका अधिनियमाच्या कलम 25 व 66 यास अनुसरून पुणे महानगरपालिका परिवहन महामंडळ मर्यादित यांचे माध्यमातून पुणे-पिंपरी चिंचवड शहरासाठी सार्वजनिक वाहतूक व्यवस्था पुरविणेत आली असून या वाहतूक व्यवस्थेचा सुमारे 12.17 लाख नागरिकांकडून दैनंदिन वापर होत आहे. एकूण प्रवासी संख्येपैकी सुमारे 70% प्रवासी हे पुणे शहर मनपा हद्दीमध्ये प्रवास करणारे आहेत.

विश्रांतवाडी ते संगमवाडी या मार्गावर बीआरटी मार्ग चालू होण्यापूर्वी प्रवासी संख्या 23,000 होती हीच संख्या बीआरटी मार्गिका चालू झाल्यानंतर 27,000 पर्यंत वाढलेली आहे म्हणजेच प्रवासी संख्येत सुमारे 17% वाढ नोंदविणेत आली आहे. तसेच प्रवासाचा वेळही 5 ते 12 मिनिटांपर्यंत कमी झालेला असून बस वाहतुकीचा वेग 20 किमी प्रतितास वरून 27 किमी प्रतितास पर्यंत वाढला आहे.

शहरांतर्गत सार्वजनिक वाहतूक व्यवस्थेमध्ये सुधारणा करून चांगल्या दर्जाची सुरक्षित, सक्षम व आरोग्यदायी सार्वजनिक वाहतूक व्यवस्था पुरविणे, खाजगी वाहने वापरणेबाबतची नागरिकांचे अवलंबित्व कमी करणे व सार्वजनिक वाहनांचा शहर वाहतूक व्यवस्थेत जास्तीत जास्त वापर होवून वाहतूक व्यवस्था सुरळीत करणे तसेच शहराचे पर्यावरण चांगले राहणे व प्रदूषण कमी करणे या उद्देशाने पुणे महानगरपालिकेमार्फत पुणे महानगर परिवहन महामंडळ मर्यादित यांचेसाठी पायाभूत सुविधा उपलब्ध करणेच्या दृष्टीकोनातून बसेसची खरेदी करणे, पार्किंग व्यवस्था उपलब्ध करणे, परिवहन उपक्रमासाठी असलेल्या सेवकवर्गावरील काही प्रमाणातील खर्च, शहर निवासी विद्यार्थ्यांसाठी मोफत बसपास सुविधा उपलब्ध करणे इत्यादी योजनांसाठी अनुदान उपलब्ध करून देणे तसे.

पुणे महानगर परिवहन महामंडळ मर्यादित यांचेसाठी सन 2015-16 या आर्थिक वर्षामध्ये खालीलप्रमाणे रक्कम आदा करण्यात आली आहे.

अ. क्र.	तपशील	रम रूपये (कोटीमध्ये)
1	सन 2014-15 आर्थिक वर्षातील संचलन तूट	75.42
2	विविध प्रकारचे पासेस	30.00
3	पुणे शहर निवासी इयत्ता 5 वी ते 10 वीच्या विद्यार्थ्यांसाठी मोफत बसपास सुविधा देणे.	5.12
4	अंध व अपंग पास	2.50
5	56 महिने वेतन श्रेणी फरक (दुसरा हप्ता)	50.00
	एकूण	163.04

जवाहरलाल नेहरू राष्ट्रीय शहर पुनर्निर्माण अभियानांतर्गत पुणे शहरासाठी 300 बसेस खरेदी करण्याचा प्रस्ताव मान्य झाला असून या खरेदी प्रक्रियेसाठी रक्कम रूपये 52 कोटी व सेवानिवृत्त सेवक व कर्मचारी पेन्शन योजना यासाठी र.रु. 10 कोटी तरतूद सन 2015-16 साठी सुचविण्यात आली आहे.

(ड) रस्त्यावरील दिवाबत्तीची व्यवस्था :-

महाराष्ट्र महानगरपालिका अधिनियम 1949 चे प्रकरण 6 मधील कलम 63 (7)(18)(19), 66, 249, 251 व 252 नुसार पुणे मनपाच्या विद्युत विभागाकडून संपूर्ण शहरात आवश्यकतेनुसार प्रकाश व्यवस्था केली जाते. यामध्ये प्रमुख रस्ते, पदपथ, शहरातील अरुंद व अंतर्गत रस्ते, विविध पूल, भुयारी मार्ग, स्मशाने, उद्याने, पुणे मनपा विविध इमारती या ठिकाणी प्रकाश व विद्युत व्यवस्था केली जाते.

रस्त्यावरील दिवे, मनपा इमारती, उद्याने, नाट्यगृहे, स्मशानभूमीमधील दाहिन्या इ. कडील वीजबिलापोटी र.रु. 45 कोटी, देखभाल दुरुस्तीसाठी र.रु. 15 कोटी, मध्यवर्ती कोठी कार्यालयाकडील खरेदीसाठी 2.80 कोटी, सेवक वेतनासाठी 19 कोटी असा एकूण 82 कोटी इतका खर्च करण्यात आलेला आहे.

हा खर्च वीज व बाजारातील दरांमध्ये होणारी वाढ व शहराच्या हद्दीचे विस्तारीकरण यामुळे सातत्याने वाढणार आहे. विद्युत विभागास उत्पन्नाचे स्वतंत्र स्रोत उपलब्ध नाहीत. तथापि वीज बिलापोटी अदा कराव्या लागणाऱ्या रक्कमेवर अंशतः नियंत्रण आणण्यासाठी पुणे मनपा विविध उर्जा बचतीच्या धोरणांचा अवलंब गेले काही वर्षांपासून करत आहे.

रस्त्यावरील दिव्यांचे वीजवापरामध्ये बचत करणेसाठी एल.ई.डी. दिवे बसविणे व देखभाल दुरुस्तीचे खर्चामध्ये नियंत्रणासाठी जी.आय.एस. सिस्टिम कार्यान्वित करण्यात येत आहे.

अपारंपारीक स्रोतांचा वापर करून उर्जा बचत साध्य करण्यासाठी गेले काही वर्षांपासून स्मशानभूमीमध्ये गॅस शवदाहिनी तसेच गेले दोन वर्षांपासून उपलब्ध तरतुदीनुसार वुड पायर एअर पोल्यूशन कंट्रोल सिस्टिम बसविण्याचे काम करण्यात येत आहे.

यावर्षी मुंढवा स्मशानभूमी येथे गॅस शवदाहिनी उभारण्याचे काम मार्च अखेर पूर्ण करण्यात येणार आहे.

पुणे महानगरपालिका		अंदाजपत्रक सन 2016-17			
मागासवर्गीय कल्याणकारी निधीसाठी 5% राखून ठेवायचा निधी		MC (Rs in Cr)		MC (Rs in Cr)	
अंदाजपत्रक 'अ' + 'क' जमा + वर्षारिभीची शिल्लक					5,199.00
वजा :					
अंदाजपत्रक 'क' (पाणीपुरवठा व जलोत्सारण) जमा		1,186.32			
डेव्हलपमेंट चार्जेस		50.00			
अनुदान		408.96			
एकूण		1,645.28			1,645.28
वजा : बंधनकारक खर्च					
सेवकवर्ग खर्च		942.60			
वीज खर्च		65.02			
घसारा		12.55			
कर्ज परतफेड व व्याज		32.26			
देखभाल दुरुस्ती		21.78			
प्राथमिक शिक्षण		335.68			
पेट्रोल व डिझेल		27.00			
औषधे		57.28			
इतर खर्च		744.50			
वॉर्डस्तरीय कामे		32.40			
एकूण		2,271.08			2,271.08
निव्वळ जमा (महसुली जमा वजा महसुली खर्च)					1,282.65
मागासवर्गीयांसाठी करावयाची तरतूद (निव्वळ जमेच्या 5%)					64.13
सन 2016-17 चे अंदाजपत्रकात मागासवर्गीयांसाठी केलेली तरतूद : (सदर तरतूदी खालील संकेतांकाद्वारे दर्शविण्यात आलेल्या आहेत.)					207.95
सन 2016-17 अंदाजपत्रकामध्ये मागासवर्गीयांसाठी केलेली प्रत्यक्ष तरतूद पुढीलप्रमाणे		अंदाजपत्रकीय तरतूद	निश्चित करण्यात आलेली टक्केवारी	एकूण	
RE12	B २. प्राथमिक शिक्षण	335.68	30	100.70	
RE13#106	B ६. शैक्षणिक मासिके	0.01	50	0.01	
RE13#107	B ७. शैक्षणिक परिषदा चर्चासत्र	0.01	50	0.01	
RE13#108	B ८. शिक्षणसाहित्य व शिलकी साहित्य	0.20	50	0.10	
RE13#110	B १०. खेळाचे साहित्य	0.07	50	0.04	
RE13#111	B ११. भवन भाडे	0.34	50	0.17	
RE13#113	B १३. प्रयोगशाळा	0.07	50	0.03	
RE13#115	B १५. छात्रसेना बालवीर इत्यादी	0.04	50	0.02	
RE13#117	B १७. आंतरशालेय क्रीडा स्पर्धा	0.05	50	0.02	
RE13#118	B १८. विज्ञान शोधिका	0.04	50	0.02	
RE13#119	B १९. कॉम्प्युटर क्लास प्रोजेक्ट	0.34	50	0.17	
RE13#122	B २२. १५ ऑगस्ट व २६ जानेवारी रोजी माध्यमिक शाळेकडील विद्यार्थ्यांना खाऊ वाटप करणे	0.04	50	0.02	
RE13#123	B २३. मनपा शाळेतील विद्यार्थ्यांना पीएमपीएमएल हद्दीपर्यंत पीएमपीएमएलने सहल आयोजित करण्यासाठी	0.07	50	0.03	
RE13#124	B २४. स्नेहसंमेलन व इ. १०वी, १२वी विद्यार्थ्यांना निरोप समारंभ	0.05	50	0.02	
RE13#125	B २५. पर्यावरण शिक्षण उपक्रम	0.02	50	0.01	
RE13#126	B २६. मनपा माध्यमिक शाळामधील विद्यार्थी विद्यार्थिनींना मोफत गणवेश देणे	0.80	50	0.40	
RE13#127	B २७. मनपा इयत्ता ५ वी ते १० वी च्या विद्यार्थ्यांना मोफत पी.एम.पी.एम.एल सेवा	10.00	50	5.00	
RE13#130	B पुणे शहरातील माध्यमिक शाळांमध्ये वॉटर पुर्णींग, पाण्याची व्यवस्था व इतर दुरुस्ती कामे करणे	0.25	50	0.13	
RE13#133	B राजीव गांधी अँकेडमी ऑफ इ-लर्निंग इंग्लिश स्कूल	3.00	50	1.50	
RE13#135	B पुणे मनपाच्या शाळेत शिकणाऱ्या इ. १० व इ. १२ वीच्या शाळांत परीक्षेत ८५% पेक्षा जास्त गुण मिळविणाऱ्या विद्यार्थ्यांना प्रत्येकी रु. ५१ हजार श्रीमती शारदाबाई पवार शिष्यवृत्ती देणे	0.85	50	0.43	
RE14A110	B ७. सुलभ शौचालयातील विज खर्च (विद्युत)	0.50	50	0.25	
RE14B301/W5-#	B क्षेत्रीय कार्यालयाने करावयाची योजनेतर कामे	13.56	50	6.78	
RE14B302/C5-#	B क्षेत्रीय कार्यालयाने नागरिकांच्या सहभागातून करावयाची योजनेतर कामे	3.79	50	1.90	
RE14D101A	B १. उपायुक्त (समाजकल्याण) यांचे वेतन	0.15	100	0.15	
RE14D102	B २. संकीर्ण	0.01	100	0.01	

RE17D110	B	३. नायडू व कमला नेहरू रुग्णालयातील रुग्णांना पौष्टिक आहार देणे	0.12	40	0.05
RE17D111	B	४. झोपडपट्टीतील बालकांच्या लसीकरण प्रकल्पासाठी पुणे मनपा व निरामय संयुक्त प्रकल्प	0.25	40	0.10
RE17E101	B	१. प्रजनन व बाल आरोग्य कार्यक्रम - कंत्राटी सेवकांच्या पगारासाठी मनपा हिस्सा	0.70	40	0.28
RE17E104	B	४. आशा - एड्स नियंत्रण कार्यक्रम	0.20	40	0.08
RE17F108	B	८. पुणे शहरात मृत्यु पावणाऱ्या व्यक्तीचे दहन व दफनविधी विनामूल्य करणे	0.10	40	0.04
RE17F141	B	१३. आर्थिक दुर्बल गटांसाठी आरोग्य सहाय्य योजने अंतर्गत औषधे खरेदी करणे	5.00	40	2.00
RE17F147C	B	ज्येष्ठ महिला तपासणी शिबिर घेण्यासाठी व उपचार	0.03	40	0.01
RE17F154	B	पुणे शहरातील झोपडपट्टीत राहणारे / पिचळे रेशनकार्ड धारक / वार्षिक उत्पन्न रु. १ लाखापर्यंतच्या नागरिकांसाठी पुणे मनपातर्फे आरोग्य सहाय्य योजना	20.00	40	8.00
RE58A101A	B	४८-अ. पीएमपीएमएलच्या संचलनामधील तुटीपोटीचा हिस्सा	108.00	30	32.40
RE58A101B	B	४८-ब. पीएमपीएमएलच्या विविध प्रकारच्या पासेसपोटी टावयाची रक्कम	35.00	30	10.50
RE58A101C	B	४८-क. परिवहन महामंडळाच्या कर्मचारी व अधिकाऱ्यांना वेतनश्रेण्यातील दुसऱ्या टप्प्यातील फरकाची रक्कम देणे	50.00	30	15.00
CE12A	B	२. प्राथमिक शिक्षण एकूण बेरीज	8.06	40	3.22
CE13A	B	३. दुय्यम शिक्षण एकूण बेरीज	0.15	40	0.06
CE17A	B	७. आरोग्य विभाग एकूण बेरीज	17.67	40	7.07
FE14A104	B	झो.नि.पु. अंतर्गत करावयाची कामे	1.50	50	0.75
FE14A107	B	दलित वस्ती सुधारणा अंतर्गत कामे करणे	10.74	50	5.37
FE14A118#	B	क्षेत्रिय कार्यालय : झो.नि.पु. विभागाने करावयाची कामे	0.50	50	0.25
FE14A121#	B	क्षेत्रिय कार्यालय : नागरिकांच्या सहभाग योजनेतून झो.नि.पु. विभागाने करावयाची कामे	1.02	50	0.51
FE14B101	B	यू.सी.डी. अंतर्गत मागासवर्गीय योजना	3.50	100	3.50
FE14B121	B	मागासवर्गीय विद्यार्थ्यांना स्पर्धा परिक्षा मार्गदर्शन केंद्र चालविणे	0.20	100	0.20
FE14B122	B	बालविकास केंद्र व वस्ती रिसोर्स सेंटर सुरू करणे	0.28	100	0.28
FE14B123	B	मागासवर्गीय कल्याणकारी योजनेअंतर्गत विविध योजना राबविणेसाठी मानधन तत्वावरील सेवकांचा मानधन खर्च	0.35	100	0.35
			एकूण	633.34	207.95

पुणे महानगरपालिका		अंदाजपत्रक सन 2016-17			
महिला बालकल्याणकारी योजनासाठी 5% राखून ठेवायचा निधी		MC (Rs in Cr)		MC (Rs in Cr)	
अंदाजपत्रक 'अ' + 'क' जमा + वर्षारंभीची शिल्लक					5,199.00
वजा :					
अंदाजपत्रक 'क' (पाणीपुरवठा व जलोत्सारण) जमा		1,186.32			
डेव्हलपमेंट चार्जेस		50.00			
अनुदान		408.96			
एकूण		1,645.28			1,645.28
वजा : बंधनकारक खर्च					
सेवकवर्ग खर्च		942.60			
वीज खर्च		65.02			
घसारा		12.55			
कर्ज परतफेड व व्याज		32.26			
देखभाल दुरुस्ती		21.78			
प्राथमिक शिक्षण		335.68			
पेट्रोल व डिझेल		27.00			
औषधे		57.28			
इतर खर्च		744.50			
वॉर्डस्तरीय कामे		32.40			
एकूण		2,271.08			2,271.08
निव्वळ जमा (महसुली जमा वजा महसुली खर्च)					1,282.65
महिला बालकल्याणकारी योजनासाठी करावयाची तरतूद (निव्वळ जमेच्या 5%)					64.13
सन 2016-17 चे अंदाजपत्रकात महिला बालकल्याणकारी योजनासाठी केलेली तरतूद : (सदर तरतूदी खालील संकेतांकाद्वारे दर्शविण्यात आलेल्या आहेत.)					233.83
सन 2016-17 चे अंदाजपत्रकामध्ये महिलाबाल कल्याणकारी योजनासाठी केलेली प्रत्यक्ष तरतूद पुढीलप्रमाणे		अंदाजपत्रकीय तरतूद	निश्चित करण्यात आलेली टक्केवारी	एकूण	
RE12A101	L क. शिक्षण मंडळाला द्यावयाची रक्कम - शिक्षण मंडळाकडील खर्च	335.68	40	134.27	
RE13#106	L ६. शैक्षणिक मासिके	0.01	100	0.01	
RE13#107	L ७. शैक्षणिक परिषदा चर्चासत्र	0.01	100	0.01	
RE13#108	L ८. शिक्षणसाहित्य व शिल्लकी साहित्य	0.20	100	0.20	
RE13#110	L १०. खेळाचे साहित्य	0.07	100	0.07	
RE13#111	L ११. भवन भाडे	0.34	100	0.34	
RE13#113	L १२. प्रयोगशाळा	0.07	100	0.07	
RE13#115	L १५. छात्रसेना बालवीर इत्यादी	0.04	100	0.04	
RE13#117	L १७. आंतरशाखीय क्रीडा स्पर्धा	0.05	100	0.05	
RE13#118	L १८. विज्ञान शोधिका	0.04	100	0.04	
RE13#119	L १९. कॉम्प्युटर क्लास प्रोजेक्ट	0.34	100	0.34	
RE13#122	L २२. १५ ऑगस्ट व २६ जानेवारी रोजी माध्यमिक शाळेकडील विद्यार्थ्यांना खाऊ वाटप करणे	0.04	100	0.04	
RE13#123	L २३. मनपा शाळेतील विद्यार्थ्यांना पीएमपीएमएल हद्दीपर्यंत पीएमपीएमएलने सहल आयोजित करण्यासाठी	0.07	100	0.07	
RE13#124	L २४. स्नेहसंमेलन व इ. १०वी, १२वी विद्यार्थ्यांना निरोप समारंभ	0.05	100	0.05	
RE13#125	L २५. पर्यावरण शिक्षण उपक्रम	0.02	100	0.02	
RE13#126	L २६. मनपा माध्यमिक शाळामधील विद्यार्थी विद्यार्थिनींना मोफत गणवेश देणे	0.80	100	0.80	
RE13#127	L २७. मनपा इयत्ता ५ वी ते १० वी च्या विद्यार्थ्यांना मोफत पी.एम.पी.एम.एल सेवा	10.00	80	8.00	
RE13#130	L पुणे शहरातील माध्यमिक शाळांमध्ये वॉटर प्रुफींग, पाण्याची व्यवस्था व इतर दुरुस्ती कामे करणे	0.25	80	0.20	
RE13#133	L राजीव गांधी अँकेडमी ऑफ इन्फॉर्मेशन टेक्नॉलॉजी स्कूल	3.00	50	1.50	
RE13#135	L पुणे मनपाच्या शाळेत शिकणाऱ्या इ. १० व इ. १२ वीच्या शालांत परीक्षेत ८५% पेक्षा जास्त गुण मिळविणाऱ्या विद्यार्थ्यांना प्रत्येकी रु. ५१ हजार श्रीमती शारदाबाई पवार शिष्यवृत्ती देणे	0.85	100	0.85	
RE14C105	L ४. बालवाड्या देखभाल दुरुस्ती	0.02	100	0.02	
RE14C107	L ५. पाळणाघर दुरुस्ती कामे करणे	0.01	100	0.01	
RE14C109	L ७. सुवर्णजयंती शहरी रोजगार योजना राबविणे	0.20	100	0.20	
RE14C110	L ८. समूह संघटक मानधन देणे	1.00	100	1.00	
RE17D110	L ३. नायडू व कमला नेहरू रुग्णालयातील रुग्णांना पोष्टिक आहार देणे	0.12	50	0.06	
RE17D111	L ४. झोपडपट्टीतील बालकांच्या लसीकरण प्रकल्पासाठी पुणे मनपा व निरामय संयुक्त प्रकल्प	0.25	100	0.25	

RE17E101	L	१. प्रजनन व बाल आरोग्य कार्यक्रम - कंत्राटी सेवकांच्या पगारासाठी मनपा हिस्सा	0.70	100	0.70
RE17E104	L	४. आशा - एड्स नियंत्रण कार्यक्रम	0.20	100	0.20
RE17F141	L	१३. आर्थिक दुर्बल गटांसाठी आरोग्य सहाय्य योजने अंतर्गत औषधे खरेदी करणे	5.00	50	2.50
RE17F147C	L	ज्येष्ठ महिला तपासणी शिबिर घेण्यासाठी व उपचार	0.03	100	0.03
RE17F154	L	पुणे शहरातील झोपडपट्टीत राहणारे / पिवळे रेशनकार्ड धारक / वार्षिक उत्पन्न रु. १ लाखापर्यंतच्या नागरिकांसाठी पुणे मनपातर्फे आरोग्य सहाय्य योजना	20.00	50	10.00
RE19A107	L	६. रॅक पिकर्स यांचा विमा काढणे व त्यांच्या मुलांना शैक्षणिक अर्थसहाय्य करणे	0.08	100	0.08
RE22B106	L	महापालिका व मनपा भवन कार्यालयांत महिलांसाठी अत्याधुनिक स्वच्छतागृहे बांधणे	0.50	100	0.50
RE26A106	L	६. सर्व उद्यानांतील लहान मुलांची खेळणी दुरुस्ती व देखभाल	0.30	100	0.30
RE26B109	L	९. शाळेसाठी शैक्षणिक उपक्रम वगैरे	0.06	100	0.06
RE58A101A	L	४८-अ. पीएमपीएमएलच्या संचलनामधील तुटीपोटीचा हिस्सा	108.00	30	32.40
RE58A101B	L	४८-ब. पीएमपीएमएलच्या विविध प्रकारच्या पासेसपोटी द्यावयाची रक्कम	35.00	30	10.50
RE58A101C	L	४८-क. परिवहन महामंडळाच्या कर्मचारी व अधिकाऱ्यांना वेतनश्रेण्यातील दुसऱ्या टप्प्यातील फरकाची रक्कम देणे	50.00	30	15.00
FE14A129	L	सार्वजनिक ठिकाणी शौचालय बांधणे	1.50	40	0.60
FE14A130	L	सार्वजनिक ठिकाणी मुताऱ्या बांधणे	1.50	40	0.60
FE14C101	L	महिलाबालकल्याण योजना	3.40	100	3.40
FE14C108	L	महिला सक्षमिकरणासाठी अनुदानाची योजना	1.50	100	1.50
FE14C116	L	बचत गटाच्या शिखर संस्थेचा व्यवस्थापन खर्च	0.10	100	0.10
FE14C117	L	बचत गटातील महिलांना कुटुंबनियोजनासाठी प्रोत्साहन	0.07	100	0.07
FE14C118	L	नागरवस्तीच्या वापरातील समाजमंदिरे / इतर वास्तूच्या विद्युत बिलांसाठी	0.12	100	0.12
FE14C134	L	रस्त्यांवरील मुलांसाठी घाटे प्रकल्प	1.00	100	1.00
FE14C135	L	कन्यारत्न योजना	0.03	100	0.03
FE14C136	L	कागदी पिशव्या तयार करणाऱ्या बचत गटांना अनुदान	0.02	100	0.02
FE14C139	L	युसीडी मार्फत राबविल्या जाणाऱ्या निरनिराळ्या उपक्रमासाठी लागणारा खर्च स्वयंरोजगार, प्रशिक्षण, साहित्य खरेदी इ.	0.30	100	0.30
FE14C140	L	पाळणाघर	0.17	100	0.17
FE14C142	L	शेजार समूहगट व इतर महिलांसाठी विविध कल्याणकारी योजना, बाल विकास केंद्र, स्वच्छ झोपडपट्टी स्पर्धा, आरोग्य विषयक शिबिरे, झोपडपट्टीत उत्कृष्ट काम करणाऱ्या व्यक्ती व संस्था यांना पारितोषिक देणे महिला व बालके यांचेसाठी स्पर्धा घेणे इ.	0.10	100	0.10
FE14C143	L	महिला व बाल कल्याण योजनेअंतर्गत विविध योजना राबविणेसाठी मानधन तत्वावरील सेवकांचा मानधन खर्च	0.18	100	0.18
FE14C146	L	बालवाडी पोषण आहार	1.90	100	1.90
FE14C147	L	अनैतिक व्यवसायात गुंतलेल्या महिलांसाठी व्यावसायिक प्रशिक्षण व स्वयंरोजगारासाठी अनुदान खर्च	0.10	100	0.10
FE14C155	L	आधार केंद्र प्रशासकीय खर्च	0.30	100	0.30
FE14C156	L	युवतींसाठी १५ केंद्रांवर स्वसंरक्षणाचे प्रशिक्षण देणे	0.16	100	0.16
FE14C160	L	मुलगी दत्तक योजना	1.50	100	1.50
FE14C191	L	बचत गटातील उत्पादित केलेल्या मालाचे प्रदर्शन आयोजित करणे	0.30	100	0.30
FE14C192	L	मराठा चॅम्बर्स ऑफ कॉमर्स यांच्या संयुक्त विमाने इन्क्युबेशन सेंटर सुरू करणे	0.08	100	0.08
FE14C193	L	अनैतिक व्यवसायात गुंतलेल्या महिलांच्या मुलांसाठी शैक्षणिक अर्थसहाय्य व समुपदेशक केंद्र खर्च	0.10	100	0.10
		एकूण	588.25		233.83

पुणे महानगरपालिका			
अंदाजपत्रक सन 2016-17			
पी अंदाजपत्रक सूत्र तक्ता व तरतूद			
रक्कम रुपये कोटी			
कामे	अंदाजपत्रकीय तरतूद	निश्चित करण्यात आलेली टक्केवारी	एकूण
भांडवली कामे :-			
४. झोपडपट्टी निर्मूलन व पुनर्वसन निधीतून करावयाची कामे बेरीज	16.76		16.76
४अ. मागासवर्गीय कल्याणकारी योजना निधी बेरीज	4.53		4.53
४ब. महिलाबालकल्याण योजना निधी बेरीज	11.42		11.42
४क. युवक कल्याणकारी योजना निधी बेरीज	13.93		13.93
४ड. अपंग कल्याणकारी योजना निधी बेरीज	10.20		10.20
२. प्राथमिक शिक्षण एकूण बेरीज	8.06	100%	8.06
३. दुय्यम शिक्षण एकूण बेरीज	0.15		0.15
७. आरोग्य विभाग एकूण बेरीज	17.67		17.67
शहरी गरिबांसाठी मुलभूत सुविधा (बीएसयूपी) : एकूण	38.30		38.30
एकूण	121.02		121.02
५. लोकारोग्य एकूण बेरीज	0.00		0.00
९. पथांची झाडलोट / घनकचरा व्यवस्थापन विभाग एकूण बेरीज	68.30	40% झोपडपट्टीच्या लोकसंख्येनुसार	27.32
१७. खेळ व क्रीडांगणे एकूण बेरीज	7.64		3.06
१८. सांस्कृतिक केंद्र एकूण बेरीज	19.05		7.62
एकूण	94.99		38.00
भूमीसंपादन	75.00		11.25
वाहतूक नियोजन	13.90		2.09
विद्युत	5.80		0.87
मनपा इमारती	18.53		2.78
उद्याने	22.45		3.37
यंत्रसामुग्री	18.82		2.82
क्षेत्रीय कार्यालयांतर्गत कामे	24.36		3.65
पाणीपुरवठा वितरण	57.98		8.70
मलनिःस्सारण व्यवस्था	10.94	१५ % झोपडपट्टीच्या क्षेत्रानुसार	1.64
पाणीपुरवठा प्रकल्प	578.88		86.83
मलनिःस्सारण प्रकल्प	36.64		5.50
पथ	330.94		49.64
पूल व नदी सुधारणा	43.65		6.55
स्ट्रीम वॉटर ट्रेन प्रकल्प	122.00		18.30
ज.ने.रा.श.पु.अ., अमृत व स्मार्ट सिटी आभियान	419.80		62.97
सार्वजनिक वाहतूक व विशेष प्रकल्प	267.85		40.18
अग्निशामक	1.80		0.27
भाजी मंडई	9.03		1.35
एकूण	2,058.37		308.76

महसुली खर्च :-			
प्राथमिक शिक्षण	335.68		335.68
दुय्यम शिक्षण	52.77		52.77
झोपडपट्टी निर्मूलन व पुनर्वसन	47.09		47.09
मुलांचे आरोग्य	0.00	100%	0.00
रुग्णालये	189.67		189.67
डॉ. बाबासाहेब आंबेडकर भवनाचा खर्च	0.58		0.58
	एकूण	625.79	625.79
सार्वजनिक आरोग्य (लोकारोग्य)	0.00		0.00
रस्ते व विद्युत	340.96	75% सेवा देण्याच्या	255.72
पथांची झाटलोट	336.53	प्रमाणानुसार	252.40
यंत्रसामुग्री	83.87		62.90
	एकूण	761.37	571.02
क्षेत्रीय कार्यालये	414.31	40% सेवा देण्याच्या	165.72
पीएमपीएमएल खर्च	193.00	प्रमाणानुसार	77.20
	एकूण	607.31	242.92
अग्निशामक	20.42		3.06
उद्याने	31.82		4.77
मंडया व मटन मार्केट	3.47	15% झोपडपट्टीच्या	0.52
पाणीपुरवठा वितरण	58.44	क्षेत्रानुसार	8.77
मलनिस्सारण व्यवस्था	18.87		2.83
आरोग्य सहाय्य योजना	0.00		0.00
	एकूण	133.02	19.95
सन 2016-17 चे अंदाजपत्रकात पी अंदाजपत्रक अंतर्गत केलेली तरतूद			1,927.46

पाणीपुरवठा विभागाकडील जमाखर्चाचे पत्रक		(रक्कम रुपये कोटीत)			
महसुली जमा	1213 जमा	1314 जमा	1415 जमा	1516 मनपा	1617 आयुक्त
प्रत्यक्ष जमा :					
पाणीपट्टी करपात्र	95.75	81.15	134.11	209.00	235.95
मीटर पाणीपट्टी : शहर विभाग	33.45	33.56	35.94	80.00	61.50
मीटर पाणीपट्टी : थकबाकीपोटी जमा	0.00	0.00	0.00	0.00	15.50
मीटर पाणीपट्टी : कॅन्टोन्मेंट विभाग	17.95	19.33	18.13	25.00	17.00
मीटर पाणीपट्टी : एच्.ई. फॅक्टरी	5.39	3.40	2.08	5.50	5.50
अधिकृत कनेक्शन नियमित करण्यापोटी जमा	0.00	0.00	0.01	0.00	25.00
पिंपरी चिंचवड मनपाकडून	0.00	0.00	0.00	0.00	128.00
झोनिपु खात्यांतर्गत होणारी पाणीपट्टी जमा	0.60	2.36	4.15	3.00	3.00
वॉटर बेनिफिट टॅक्स २ %	19.72	27.48	30.27	73.14	52.02
एकूण बेरीज	172.85	167.30	224.68	395.64	543.47
पाणीमापक भाडे	0.00	0.00	0.00	0.00	1.00
नळ आकार, नळ दुरुस्ती	0.39	0.46	0.65	0.40	0.50
मनपा पाणीपुरवठा	2.00	2.00	2.00	2.00	2.00
कॉलनी रस्त्यांवर पाईप टाकणे	0.01	0.10	0.12	0.08	1.00
पाणी वजावट ठेकेदार	0.51	0.55	0.56	0.60	0.60
शासनाकडून	0.00	0.00	0.00	0.01	0.01
पी.एम्.टी.	0.00	0.00	0.00	0.01	0.01
इतर जमा :	2.91	3.11	3.33	3.10	5.12
पाणीपुरवठा जमा एकूण बेरीज	175.76	170.40	228.01	398.74	548.59
महसुली खर्च	१२१३ खर्च	१३१४ खर्च	१४१५ खर्च	१५१६ मनपा	1617 आयुक्त
सेवकवर्ग खर्च	65.51	74.75	78.88	98.16	103.70
कर्ज परतफेद व व्याज	6.43	6.01	7.05	20.89	18.05
वीज खर्च व दुरुस्ती	73.50	82.48	95.97	77.96	115.00
पाणी खर्च	25.18	27.28	28.73	23.32	28.00
घसारा	0.02	0.02	0.02	0.02	0.02
इतर	33.70	31.61	31.57	31.18	65.87
देखभाल दुरुस्ती	0.01	0.05	0.00	0.07	0.09
पेट्रोल व डिझेल	1.20	1.50	0.85	0.80	0.70
क्षेत्रीय कार्यालयाने करावयाची कामे	0.26	0.31	0.56	0.76	1.48
पाणीपुरवठा खर्च एकूण बेरीज	205.82	224.01	243.63	253.17	332.92
पाणीपुरवठा महसुली शिल्लक	-30.05	-53.61	-15.62	145.57	215.67
भांडवली निधी					
पाणीपुरवठा निधी	66.37	109.52	177.82	225.18	58.44
पाणीपुरवठा प्रकल्प निधी	52.01	66.76	23.34	22.74	578.88
अंदाजपत्रक क पाणीपुरवठा एकूण बेरीज	324.20	400.29	444.79	501.10	970.23

मलनिस्सारण विभागाकडील जमाखर्चाचे पत्रक					
महसुली जमा	1213 जमा	1314 जमा	1415 जमा	1516 मनपा	1617 आयुक्त
सफाईपट्टी ११ %	86.31	126.65	149.60	179.79	176.88
सुअरेज बेनिफिट टॅक्स ४ %	39.44	51.46	61.90	90.62	85.00
सलेज कनेक्शन सेवा भाडे	0.76	0.80	0.73	1.00	1.00
मलनिस्सारण जमा एकूण बेरीज	126.51	178.91	212.24	271.41	262.88
महसुली खर्च	१२१३ खर्च	१३१४ खर्च	१४१५ खर्च	१५१६ मनपा	1617 आयुक्त
सेवकवर्ग	22.76	27.43	28.97	37.08	39.70
कर्ज परतफेड व व्याज	6.43	6.01	6.04	20.89	16.13
वीज खर्च व दुरुस्ती	16.59	17.98	19.90	16.61	32.82
इतर खर्च	4.82	5.83	7.47	14.47	45.63
पेट्रोल व डिझेल	0.80	1.00	0.59	0.40	0.40
क्षेत्रीय कार्यालयाने करावयाची कामे	10.22	11.81	7.62	11.75	25.89
मलनिस्सारण खर्च एकूण बेरीज	61.61	70.06	70.59	101.19	160.56
मलनिस्सारण महसुली शिल्लक	64.90	108.85	141.65	170.22	102.32
भांडवली निधी					
मलनिस्सारण निधी	40.74	45.28	39.08	59.67	18.87
मलनिस्सारण प्रकल्प निधी	40.46	58.13	45.01	61.40	36.64
अंदाजपत्रक क मलनिस्सारण एकूण बेरीज	142.81	173.47	154.68	222.26	216.08

पुणे महानगरपालिका

सन २०१६-१७ चे अंदाजपत्रक अ

भाग १. महसूल निधी जमा व खर्चाचे अंदाजपत्रक

वर्षाअखेरची शिल्लक दर्शविणारे सर्वसाधारण पत्रक			
योजनेतर खर्च	मा. महापालिका आयुक्त यांनी सुचविलेला अंदाज	मा. स्थायी समितीने मान्यता दिलेला अंदाज	मा. महानगर- पालिकेने संमत केलेला अंदाज
१. मुख्य देखरेख, वसुली वगैरे	3,65,84,94,639		
२. प्राथमिक शिक्षण	3,35,68,27,600		
३. दुय्यम शिक्षण	52,77,23,000		
४. झोपडपट्टी निर्मूलन व पुनर्वसन विभाग	47,08,50,000		
७. आरोग्य विभाग	1,89,66,87,000		
९. पथांची झाडलोट, कचरावाहतूक व मैलापाणी वाहतूक व्यवस्था	3,36,53,24,312		
१०. पथ सुधारणा (विशेष कार्याधिकारी)	3,40,96,26,000		
११. यांत्रिक	83,87,10,000		
१२. भवने, भूमी व मनपा वसाहती यांची व्यवस्था	40,54,38,000		
१३. बांधकाम नियोजन, नगर रचना व नगर विकास योजना	62,38,18,500		
१४. अग्निशामक पथक	20,42,37,200		
१५. अनुज्ञापत्र व आकाशचिन्हे, पथांवरील अतिक्रमणे काढणे, कोंडवाडे	25,96,80,000		
१६. उद्याने, प्राणिसंग्रहालये, मत्स्यालय व सर्पोद्यान	31,81,75,000		
१७. खेळ व क्रीडांगणे	6,15,58,500		
१८. सांस्कृतिक केंद्रे	8,64,67,000		
१९. भाजी मंडया	3,46,60,000		
२१. बॉर्डस्तरीय करावयाची विकासाची कामे	32,40,00,000		
२२. पुरस्संचय फॅक्टरी अॅक्ट खालील सेवकांचे सेवानिवृत्ती वेतन व तोषदान	1,96,10,00,000		
२३. सार्वजनिक संस्थांना देण्या :	4,37,500		
२८. भूमी संपादन निधीकडे वर्ग	75,00,00,000		
३२. मागासवर्गीय कल्याण योजना निधीकडे वर्ग	29,50,00,000		
३३. महिलाबाल कल्याण निधीकडे वर्ग	11,42,10,000		
३५. महसूल निधीतून भांडवली निधीकडे वर्ग	7,43,97,00,000		
३६. वृक्ष संरक्षण व संवर्धन प्राधिकारी निधीकडे वर्ग	4,23,00,000		
४१. यंत्रसामुग्री, घसारा निधीला हस्त	17,10,00,000		
४३. पुणे जिल्हा नियोजन मंडळाकडून मिळणारे अनुदान निधीकडे वर्ग	8,00,00,000		
४८-अ. पीएमपीएमएलच्या संचलनामधील तुटीपोटीचा हिस्सा	1,08,00,00,000		
४८-ब. पीएमपीएमएलच्या विविध प्रकारच्या पासेसपोटी द्यावयाची रक्कम	35,00,00,000		
४८-क. परिवहन महामंडळाच्या कर्मचारी व अधिकाऱ्यांना वेतनश्रेण्यातील दुसऱ्या टप्प्यातील फरकाची रक्कम देणे	50,00,00,000		
५२. युवक कल्याणकारी योजना निधीकडे वर्ग	13,93,26,000		
53. ज.ने.रा.श.पु.अ., अमृत व स्मार्ट सिटी आभियान अंतर्गत मनपाचा हिस्सा	1,68,53,31,000		
54. ज.ने.रा.श.पु.अ., अमृत व स्मार्ट सिटी आभियान अंतर्गत केंद्र व राज्य शासनाकडील अनुदानाचा हिस्सा	2,89,56,34,000		
५५. सार्वजनिक वाहतूक सुधारणा व विशेष प्रकल्पाच्या कंपनीसाठी वर्ग	2,67,85,00,000		
५७. अपंग कल्याणकारी योजना निधी	10,20,00,000		
५८. अंदाजपत्रक 'क' कडे वर्ग	2,13,83,84,749		
	एकूण बेरीज	४२,२६,५१,००,०००	
दि. 31 मार्च, 2017 रोजी शिल्लक (वर्षाअखेरची शिल्लक)		१,००,०००	
	अंदाजपत्रक 'अ' एकूण खर्च	४२,२६,५२,००,०००	

विवरण	नक्की आकडा			
	2012-13	2013-14	2014-15	2014-15
				शेवटची सहामाही
अधिनियमाप्रमाणे कमीत कमी रोख शिल्लक ठेवण्याची रक्कम जमेस धरून वर्षारंभीची शिल्लक	1,00,000	1,00,000	1,00,000	
१. सर्वसाधारण कर, अप्रत्यक्ष कर व इतर जमा	15,18,39,49,199	14,70,78,92,456	16,87,63,46,365	9,62,71,99,703
२. प्राथमिक शिक्षण	61,30,10,000	70,38,18,000	59,91,94,237	59,91,94,237
३. दुय्यम शिक्षण	21,85,95,826	15,79,25,469	13,79,894	-45,658
४. झोपडपट्टी निर्मूलन व पुनर्वसन विभाग	2,99,76,118	-9,72,02,350	2,30,22,999	1,18,91,538
५. लोकारोग्य	1,98,66,011	1,49,80,562	2,30,97,281	1,47,72,604
७. रुग्णालये, प्रसुतिगृहे, औषधालये इ.	2,25,59,573	2,17,84,428	2,12,71,036	86,13,198
८. मा. सभासद व सेवकांसाठी आरोग्य सहाय्य योजना	4,12,30,062	4,75,22,823	5,39,05,169	2,77,26,797
९. पथांची झाटलोट, कचरावाहतूक नि मैला व मैलापाणी वाहतूक व्यवस्था	16,95,18,579	7,02,31,365	2,44,66,642	76,07,701
१०. पथ सुधारणा	1,32,68,62,019	1,32,07,01,119	2,54,66,07,695	49,59,17,626
११. यांत्रिक विभाग - महानगरपालिका कर्मशाळा	1,26,244	7,772	7,67,671	5,94,847
१२. भवने, भूमी व मनपा वसाहती यांची व्यवस्था	10,99,53,599	20,10,37,267	15,47,93,895	6,78,65,923
१३. बांधकाम नियोजन, नगर रचना व नगर विकास योजना	5,35,81,52,844	5,32,63,04,948	5,23,71,91,799	3,49,72,40,454
१४. अग्निशामक पथक	89,01,32,425	64,32,69,445	1,44,62,95,203	59,38,10,733
१५. अनुज्ञापत्र व आकाशचिन्हे, पथांवरील अतिक्रमणे काढणे व कोंडवाडे	4,15,38,330	39,63,28,836	24,90,79,274	9,56,36,203
१६. उद्याने, प्राणिसंग्रहालये व मत्स्यालय	2,86,72,464	3,18,14,268	3,49,60,296	1,65,38,884
१७. खेळ व क्रीडांगणे	18,50,793	28,17,244	35,18,639	15,75,185
१८. सांस्कृतिक केंद्रे	2,37,94,591	2,98,65,770	3,46,27,406	1,89,77,153
१९. भाजी मंडया	1,13,27,000	1,30,79,612	1,59,94,078	1,16,44,625
२०. मांस, मासळी बाजार आणि पशुवधगृहे	36,03,577	57,23,880	42,93,967	18,67,254
२३. शिक्षण कर वसूल करण्याबाबत शासनाकडून मिळणारा रिबेट (कआकसंप्र)	49,96,445		99,70,214	99,70,214
२५. निवासी जागांवरील करवसुलीबाबत रिबेट (कआकसंप्र)	3,25,269		18,93,689	
२६. रोजगार हमी कर वसूल करण्याप्रित्यर्थ मिळणारा रिबेट (कआकसंप्र)			15,13,402	15,13,402
२७. डेव्हलपमेंट निधीकडून जमा डेव्हलपमेंट चार्जेस	45,38,43,171	42,40,62,176	45,03,85,938	8,90,94,914
२९. विकासाच्या योजनेपोटी शासनाकडून मिळणारे २३.३३% अनुदान				
२९ब. तेरावा वित्त आयोग अनुदान	90,00,000			
३०. स्थानिक विकास कार्यक्रमांतर्गत जिल्हा नियोजन व विकास परिषदेकडून उपलब्ध होणारा निधी (आमदार, खासदार निधी)	8,98,02,993	5,37,61,855	8,59,36,011	8,87,27,011
३०.१ - डी.पी.डी.सी.कामापोटी सेटेज चार्जेस वसुली		20,27,170		
मुलभुत सोयी-सुविधा शासनाचे विशेष अनुदान			16,55,60,000	16,55,60,000

गोषवारा							
2015-16 पहिली सहामाही	2015-16 वर्षाचा अंदाज		2016-17 वर्षाचा अंदाज			2015-16 वर्षाच्या मान्य अंदाजाशी तुलना केलेला 2016-17 वर्षाचा मा. माहा. आयुक्त यांनी सुचविलेला अंदाज	
	मान्य अंदाज	दुरुस्त अंदाज	मा. महापालिका आयुक्त यांनी सुचविलेला	मा. स्थायी समितीने मान्यता दिलेला	मा. महानगर-पालिकेने संमत केलेला	अधिक	कमी
	1,00,000	1,00,000	1,00,000				
10,06,61,30,977	20,45,94,95,257	20,45,94,95,257	21,17,60,85,845			71,65,90,588	
12,36,554	72,09,35,000	72,09,35,000	70,00,00,000				2,09,35,000
17,33,10,826	25,01,93,743	25,01,93,743	24,00,82,955				1,01,10,788
2,59,92,895	18,66,50,000	18,66,50,000	11,32,50,000				7,34,00,000
85,54,061	2,94,00,000	2,94,00,000	2,94,00,000				
1,19,81,659	2,07,10,000	2,07,10,000	2,07,10,000				
2,85,04,668	7,00,00,000	7,00,00,000	7,00,00,000				
1,76,08,194	27,92,00,000	27,92,00,000	26,77,00,000				1,15,00,000
98,98,60,702	2,10,98,00,000	2,10,98,00,000	3,87,03,00,000			1,76,05,00,000	
2,30,763	10,000	10,000	10,000				
9,34,50,691	22,62,57,600	22,62,57,600	1,02,56,50,000			79,93,92,400	
2,62,85,60,227	6,53,41,00,000	6,53,41,00,000	8,45,20,00,000			1,91,79,00,000	
45,75,73,231	85,64,00,000	85,64,00,000	85,11,00,000				53,00,000
25,41,28,504	1,00,37,00,000	1,00,37,00,000	1,61,75,50,000			61,38,50,000	
2,11,76,779	6,11,40,000	6,11,40,000	6,69,10,000			57,70,000	
14,02,195	70,98,400	70,98,400	80,11,200			9,12,800	
1,57,88,504	5,01,00,000	5,01,00,000	5,69,96,000			68,96,000	
55,13,491	1,53,00,000	1,53,00,000	3,03,00,000			1,50,00,000	
21,89,460	44,10,000	44,10,000	44,10,000				
1,18,02,378	1,25,00,000	1,25,00,000	1,50,00,000			25,00,000	
	30,00,000	30,00,000	50,00,000			20,00,000	
14,13,581	20,00,000	20,00,000	30,00,000			10,00,000	
56,67,41,505	49,00,00,000	49,00,00,000	50,00,00,000			1,00,00,000	
	1,00,00,000	1,00,00,000					1,00,00,000
	5,60,00,000	5,60,00,000	8,00,00,000			2,40,00,000	
53,000							

विवरण	नक्की आकडा			
	2012-13	2013-14	2014-15	2014-15
	शेवटची सहामाही			
३२. जागतिक बँक, एशियन डेव्हलपमेंट बँक, जपान बँकेकडून अथवा अन्य बँका व वित्त संस्था यांचेकडून दिर्घ व लघु मुदतीसाठी कर्ज				
34. ज.ने.रा.श.पु.अ., अमृत व स्मार्ट सिटी आभियान अंतर्गत केंद्र व राज्य शासनाकडील अनुदानाचा हिस्सा	1,35,07,53,133	1,66,69,29,632	18,45,34,650	18,45,34,650
३५. पुणे मनपाचा शिक्षण उपकर, करपात्र रकमेच्या १.७५% (कआकसंप्र)	5,16,27,367	10,57,93,584	14,03,21,032	4,49,60,754
३८. मूलभूत सुविधांच्या विकासासाठी विशेष अनुदान	38,72,650	4,51,64,719		
३९. कसबा गणपती देवस्थान मंदिरालगत विद्युत व्यवस्था करण्यासाठी अनुदान		35,00,000	34,00,000	34,00,000
४१. उपकरापोटी रिबेट	10,91,840		89,37,593	0
४३. ओंकारेश्वर मंदिर येथे सिमाभित्त बांधणे, सौरदिवे बसविणे, पाण्याची लाईन टाकणे व वाहनतळ तयार करणेसाठी निधी प्राप्त	8,00,000		2,60,000	
४४. सर्वसाधारण जिल्हा वार्षिक योजना २०१२-१३ अंतर्गत घनकचरा व्यवस्थापनास निधी प्राप्त	15,00,000			
४५. सर्वसाधारण जिल्हा वार्षिक योजना २०१२-१३ अंतर्गत म. फुले संग्रहालय एमपीएससी/युपीएससी अभ्यासवर्ग सुरू करणेसाठी निधी प्राप्त	22,50,000		10,00,000	
४६. प्रादेशिक पर्यटन विकास योजना - शनिवार वाडा व परिसर विकास करणे		50,00,000		
एकूण जमा	26,06,45,82,122	25,90,41,42,050	28,40,45,26,075	15,68,63,89,954
वर्षारंभीच्या शिल्लकेसह एकूण जमा	26,06,46,82,122	25,90,42,42,050	28,40,46,26,075	15,68,63,89,954
तूट / तूट कमी करण्याकरिता कमी केलेल्या तरतुदी				
अंदाजपत्रक 'अ' एकूण जमा	26,06,46,82,122	25,90,42,42,050	28,40,46,26,075	15,68,63,89,954

गोषवारा							
2015-16 पहिली सहामाही	2015-16 वर्षाचा अंदाज		2016-17 वर्षाचा अंदाज			2015-16 वर्षाच्या मान्य अंदाजाशी तुलना केलेला 2016-17 वर्षाचा मा. महा. आयुक्त यांनी सुचविलेला अंदाज	
	मान्य अंदाज	दुरुस्त अंदाज	मा. महापालिका आयुक्त यांनी सुचविलेला	मा. स्थायी समितीने मान्यता दिलेला	मा. महानगर-पालिकेने संमत केलेला	अधिक	कमी
	2,00,00,00,000	2,00,00,00,000					2,00,00,00,000
	1,81,16,00,000	1,81,16,00,000	2,89,56,34,000			1,08,40,34,000	
11,40,24,409	33,33,00,000	33,33,00,000	16,60,00,000				16,73,00,000
44,62,229							
15,50,16,91,482	37,60,33,00,000	37,60,33,00,000	42,26,51,00,000			6,96,03,45,788	2,29,85,45,788
15,50,16,91,482	37,60,34,00,000	37,60,34,00,000	42,26,52,00,000			6,96,03,45,788	2,29,85,45,788
15,50,16,91,482	37,60,34,00,000	37,60,34,00,000	42,26,52,00,000			6,96,03,45,788	2,29,85,45,788

		जमेचा			
विवरण		नक्की आकडा			
		2012-13	2013-14	2014-15	2014-15 शेवटची सहामाही
अधिनियमाप्रमाणे कमीत कमी रोख शिल्लक ठेवण्याची रक्कम जमेस धरून वर्षारंभीची शिल्लक		1,00,000	1,00,000	1,00,000	
१. सर्वसाधारण कर, अप्रत्यक्ष कर व इतर जमा					
क. सर्वसाधारण पट्टी					
१. नागरिकांकडून (कआकसंप्र)	RI11A101	2,08,78,44,636	2,36,04,43,372	2,42,81,10,703	78,28,23,665
२. राज्य सरकारकडून (कआकसंप्र)	RI11A102	2,03,49,693	4,12,56,357	5,22,67,173	2,80,99,903
३. मध्यवर्ती शासनाकडून कराऐवजी येणारे सहाय्य (कआकसंप्र)	RI11A103	1,70,04,572	3,62,25,809	3,26,70,437	65,38,432
४. पुणे वाहन व्यवहार खात्याकडील मिळकतीवरील कर (कआकसंप्र)	RI11A104	31,17,563	59,31,633	81,23,432	7,96,153
क. सर्वसाधारण पट्टी बेरीज		2,12,83,16,464	2,44,38,57,171	2,52,11,71,745	81,82,58,153
ख. आयातकर					
१. पक्की जमा (आ.क.प्र.)	RI11B101	12,37,46,76,100	15,38,77,910	8,79,59,085	10,11,93,615
२. निर्गत रिफंडमधील १० टक्के हिस्सा (आ.क.प्र.)	RI11B102	9,77,37,490	5,81,64,061		
३. प्रलंबित असलेल्या करावाढीपोटी येणारे उत्पन्न	RI11B108	48,481	80		
बेरीज		12,47,24,62,071	21,20,42,051	8,79,59,085	10,11,93,615
वजा :- परत करावयाची रक्कम (रिफंड) पक्का (आ.क.प्र.)	RI11B103	99,55,07,283	57,61,44,247		
बेरीज		99,55,07,283	57,61,44,247		
निव्वळ जमा		11,47,69,54,788	-36,41,02,196	8,79,59,085	10,11,93,615
ट्रॅन्झिट फी (रहदारी फी) (आ.क.प्र.)	RI11B105	52,80,53,185	39,36,34,637	13,65,55,000	
बेरीज		12,00,50,07,973	2,95,32,441	22,45,14,085	10,11,93,615
वजा :- पुणे सेना विभाग (कॅन्टोन्मेंट) हिस्सा (मु.ले.)	RI11B106	24,89,74,314			
वजा :- खडकी सेना विभाग (कॅन्टोन्मेंट) हिस्सा (मु.ले.)	RI11B107	26,85,47,450			
बेरीज		51,75,21,764			
ख. निव्वळ आयातकर एकूण बेरीज		11,48,74,86,209	2,95,32,441	22,45,14,085	10,11,93,615
ख-१. स्थानिक संस्था कर					
स्थानिक संस्था कर नोंदणी शुल्क	RI11B201	59,902	16,40,462	2,75,729	1,21,204
स्थानिक संस्था कर	RI11B202		8,81,63,53,567	9,88,55,67,929	4,94,51,26,837
र.र. १० लाखापर्यंतच्या खरेदी उलाढालीवर भरावयाची ठोक रक्कम	RI11B202A		49,77,696		
चौरस मीटर बांधकामाप्रमाणे भरावयाची ठोक रक्कम	RI11B202B		33,86,76,268	32,67,33,396	21,13,86,798
कंत्राटदाराने एकूण उलाढाल / करारानुसार ०.२५ % भरावयाची रक्कम	RI11B202C		2,47,788	3,925	3,925
निर्गत मालापोटी १० % हिस्सा	RI11B202D		94,83,859	1,67,76,728	92,79,533
इतर जमा - स्थानिक संस्था कर	RI11B202E		15,52,586	886	886
स्थानिक संस्था कर शास्ती (दंड)	RI11B204		4,79,94,116	1,39,40,851	86,33,365
स्थानिक संस्था कर जप्त केलेली रक्कम	RI11B205		1,408		
राज्य शासनाकडून मुद्रांक शुल्क अधिभारापोटी मिळालेली रक्कम (१%)	RI11B206		1,01,65,64,671	2,48,38,21,000	2,48,38,19,665
मनपा टेकेदारांच्या बिलांमधून एल.बी.टी. वसुली	RI11B207		3,18,49,174	3,04,34,564	2,46,53,461
राज्यशासनाकडून एल.बी.टी.साठी सहाय्यक अनुदान	RI11B208				
ख-१. स्थानिक संस्था कर बेरीज		59,902	10,30,82,07,120	12,82,64,56,245	7,71,24,98,884
वजा :- स्थानिक संस्था कर रिफंड	RI11B251			1,76,26,981	1,76,26,981
ख-१. स्थानिक संस्था कर एकूण बेरीज		59,902	10,30,82,07,120	12,80,88,29,264	7,69,48,71,903

तपशील								
		2015-16 वर्षाचा अंदाज		2016-17 वर्षाचा अंदाज			2015-16 वर्षाच्या मान्य अंदाजाशी तुलना केलेला 2016-17 वर्षाचा मा. महा. आयुक्त यांनी सुचविलेला अंदाज	
2015-16 पहिली सहामाही	मान्य अंदाज	दुरुस्त अंदाज	मा. महापालिका आयुक्त यांनी सुचविलेला	मा. स्थायी समितीने मान्यता दिलेला	मा. महानगर-पालिकेने संमत केलेला	अधिक	कमी	
	1,00,000	1,00,000	1,00,000					
1,89,42,87,461	4,02,39,00,000	4,02,39,00,000	3,76,25,00,000				26,14,00,000	
8,64,13,676	4,00,00,000	4,00,00,000	5,00,00,000			1,00,00,000		
3,95,80,798	4,00,00,000	4,00,00,000	5,00,00,000			1,00,00,000		
70,30,308	1,00,00,000	1,00,00,000	1,00,00,000					
2,02,73,12,243	4,11,39,00,000	4,11,39,00,000	3,87,25,00,000				24,14,00,000	
64,193	10,00,000	10,00,000	1,000				9,99,000	
4,66,29,14,149	12,40,00,00,000	12,40,00,00,000	4,50,00,00,000				7,90,00,00,000	
	1,00,000	1,00,000					1,00,000	
14,28,40,456	27,00,00,000	27,00,00,000	10,00,00,000				17,00,00,000	
1,153	75,00,000	75,00,000					75,00,000	
1,05,43,102	40,00,000	40,00,000	50,00,000			10,00,000		
1,319	1,00,000	1,00,000	1,000				99,000	
79,96,608	1,00,000	1,00,000	1,000				99,000	
78,51,51,000	2,35,00,00,000	2,35,00,00,000	1,80,00,00,000				55,00,00,000	
78,81,688	80,00,000	80,00,000	50,00,000				30,00,000	
1,62,82,00,000			9,12,99,96,000			9,12,99,96,000		
7,26,57,70,314	15,05,58,00,000	15,05,58,00,000	15,54,00,00,000			48,42,00,000		
	10,00,00,000	10,00,00,000	4,00,00,000				6,00,00,000	
7,26,57,70,314	14,95,58,00,000	14,95,58,00,000	15,50,00,00,000			54,42,00,000		

		नक्की आकडा				जमेचा
विवरण		2012-13	2013-14	2014-15	2014-15	शेवटची सहामाही
ग. इतर कर						
१. करमणूककर (कआकसंप्र)	RI11C101	1,07,59,470	1,16,14,100	1,39,44,890		66,88,650
२. व्यवसायकर (कआकसंप्र) शासनाकडून व्यवसाय करापोटी मिळणारी नुकसान भरपाई	RI11C102	22,69,952	22,69,952	20,42,874		20,42,874
३. राज्य शासनाने बसविलेल्या करमणूककरापोटी मिळणारा हिस्सा (शासनाकडून) (कआकसंप्र)	RI11C103	87,92,000				
ग. बेरीज		2,18,21,422	1,38,84,052	1,59,87,764		87,31,524
घ. महानगरपालिका अधिनियमाखाली दंडाबाबत शासकीय सहाय्य (वि. सल्लागार)		RI11D101	33,02,609		13,99,556	13,99,556
ड-१ गुंतविलेल्या रकमांवरील व्याज (मु.ले.)		RI11E101	1,13,19,98,287	1,34,31,55,309	95,79,78,190	88,80,62,554
ड-३ विविध खात्यांच्या ऑडिट अहवालातून वसुली		RI11E107	6,53,700	1,54,93,564	12,57,401	8,04,168
पुणे महानगरपालिकेस बक्षिसापोटी मिळालेल्या रकमा		RI11E122	5,000	6,00,000		
सेवकांसाठी सेवापुस्तक शुल्क		RI11E123			47,380	47,380
ज. इतर जमा						
१. जुनी रद्दी विक्री (मसआ.जिंघ.)	RI11H101	4,52,037	4,10,396	5,08,451		2,97,793
अ. मसुदा शुल्क (वि. सल्लागार)	RI11H102A	38,69,718	42,32,401	38,92,377		20,34,239
ब. दाव्याचा खर्च व प्रोसेस शुल्क (वि. सल्लागार)	RI11H102B		10,000	25,85,571		
क. नक्कल शुल्क (मसआ.जिंघ.)	RI11H102C	2,75,747	2,98,664	1,81,683		91,637
ड. अधिपत्र (वॉरंट) शुल्क (कआकसंप्र)	RI11H102D	6,10,60,150	1,53,11,716	99,73,908		32,02,900
ई. सूचनापत्र (नोटीस) शुल्क (कआकसंप्र)	RI11H102E	2,65,31,243	94,90,191	44,30,230		14,22,237
फ. मिळकतीच्या मालकी हक्काबद्दल शुल्क (कआकसंप्र)	RI11H102F	3,10,29,468	2,98,47,385	3,15,62,036		1,56,99,731
ग. मिळकतकर थकबाकी शास्ती (२%) (कआकसंप्र)	RI11H102G	24,45,12,723	47,27,23,044	28,14,01,747		9,01,07,035
ज२. बेरीज		36,72,79,049	53,19,13,401	33,40,27,552		11,25,57,779
३. किरकोळ जमा						
अ. न नेलेली व जप्त केलेली अनामत पक्की जमा (मु.ले.)	RI11H103A	16,57,999	77,37,165	23,44,292		-26,63,707
ब. काटा भाडे (आ.क.प्र.)	RI11H103B	100	38,349	120		
क. १ मतदार याद्या विक्री (म.स.आ.)	RI11H103C	33,681	21,133	87,431		76,427
२ इतर किरकोळ जमा	RI11H103D	9,362	15,981	5,97,643		5,89,577
ड. इतर खात्यांकडील पुस्तके, मॅन्युअल्स, नकाशे इ. (मसआ.जिंघ.)	RI11H103E	7,10,036	7,40,023	86,862		-4,457
ई. भांडार खात्याकडील जुने साहित्य विक्री (म.स.आ.)	RI11H103F			23,21,725		23,21,725
घ. तपासणीसाठी ठेवलेल्या मालावरील रखवाली फी (आ.क.प्र.)	RI11H103H	407				
ड. परत माल नोंद लेखनिकी खर्च (आ.क.प्र.)	RI11H103I	69,67,022	1,260	400		
च. देणगी फॉर्म विक्री जमा (उपआयुक्त ज)	RI11H103J	220	310			
छ. घरबांधणी कर्ज फॉर्म विक्री (मसआ.जिंघ.)	RI11H103K		10,200	7,420		6,120
ज. खानेसुमारीपोटी शासनाकडून मिळणारी रक्कम (जिंघ.)	RI11H103L		91,000			
सेवकवर्ग विभाग इतर जमा	RI11H103N	57,705		4,941		
सुरक्षा विभाग इतर जमा	RI11H103P	13,246	2,96,532	39,483		12,877
जकात फॉर्म विक्री (आ.क.प्र.)	RI11H103Q	2,90,39,580	98,36,400	34,24,140		
महाराष्ट्र माहितीचा अधिकार अधिनियम	RI11H103R	25,84,565	7,25,265	3,93,965		1,96,754
सीएफसी अंतर्गत जमा होणारी रक्कम	RI11H103S	11,40,560	10,10,569	9,47,381		4,36,280
किऑक्स अंतर्गत जाहिराती व ई सुविधांसाठी मिळणारा महसूल	RI11H103T	3,584	1,374	3,683		3,683
जकात नाक्यावरील उपहारगृह भाडेपोटी जमा	RI11H103U	3,56,453	3,13,441	3,65,491		
ज३. बेरीज		4,25,74,520	2,08,39,002	1,06,24,977		9,75,279
ज. इतर जमा एकूण बेरीज		41,03,05,606	55,31,62,799	34,51,60,980		11,38,30,850
१. सर्वसाधारणकर, अप्रत्यक्षकर व इतर जमा एकूण बेरीज		15,18,39,49,199	14,70,78,92,456	16,87,63,46,365		9,62,71,99,703

तपशील							
2015-16 पहिली सहामाही	2015-16 वर्षाचा अंदाज		2016-17 वर्षाचा अंदाज			2015-16 वर्षाच्या मान्य अंदाजाशी तुलना केलेला 2016-17 वर्षाचा मा. महा. आयुक्त यांनी सुचविलेला अंदाज	
	मान्य अंदाज	दुरुस्त अंदाज	मा. महापालिका आयुक्त यांनी सुचविलेला	मा. स्थायी समितीने मान्यता दिलेला	मा. महानगर-पालिकेने संमत केलेला	अधिक	कमी
69,11,590	1,50,00,000	1,50,00,000	2,00,00,000			50,00,000	
19,29,231	23,00,000	23,00,000	23,00,000				
3,68,48,702	1,00,00,000	1,00,00,000	2,00,00,000			1,00,00,000	
4,56,89,523	2,73,00,000	2,73,00,000	4,23,00,000			1,50,00,000	
44,73,07,434	75,00,00,000	75,00,00,000	80,00,00,000			5,00,00,000	
1,59,540	1,00,00,000	1,00,00,000	1,00,00,000				10,00,000
2,50,000	10,00,000	10,00,000					
1,65,460			2,00,000			2,00,000	
15,46,544	75,00,000	75,00,000	75,00,000				
1,31,144	3,00,000	3,00,000	3,00,000				
81,38,216	2,00,00,000	2,00,00,000	2,00,00,000				
34,33,761							
3,59,99,960	3,00,00,000	3,00,00,000	6,00,00,000			3,00,00,000	
22,87,50,826	50,00,00,000	50,00,00,000	80,00,00,000			30,00,00,000	
27,80,00,451	55,78,00,000	55,78,00,000	88,78,00,000			33,00,00,000	
5,14,539	30,00,000	30,00,000	15,00,000				15,00,000
			45,000			45,000	
911	15,000	15,000	31,92,000			31,77,000	
8,807	5,000	5,000	6,08,000			6,03,000	
1,86,326	75,000	75,000	50,000				25,000
	1,21,00,000	1,21,00,000	2,00,00,000			79,00,000	
	3,000	3,000	3,000				
600	1,000	1,000					1,000
	2,78,96,257	2,78,96,257	3,73,87,845			94,91,588	
80							
8,452							
2,00,558	6,00,000	6,00,000	5,00,000				1,00,000
5,55,741							
14,76,013	4,36,95,257	4,36,95,257	6,32,85,845			1,95,90,588	
27,96,41,923	60,14,95,257	60,14,95,257	95,12,85,845			34,97,90,588	
10,06,61,30,977	20,45,94,95,257	20,45,94,95,257	21,17,60,85,845			71,65,90,588	

विवरण		नक्की आकडा			
		2012-13	2013-14	2014-15	2014-15 शेवटची सहामाही
२. प्राथमिक शिक्षण					
शासकीय अनुदान (मु.ले.)	RI12A101	61,30,10,000	70,38,18,000	59,77,78,852	59,77,78,852
दंड, साक्षी, भत्ता इत्यादी	RI12A102				
बालवाडी शुल्क	RI12A103			14,15,385	14,15,385
बहिस्त परीक्षा शुल्क	RI12A104				
इंग्रजी माध्यम फी	RI12A105				
किरकोळ जमा रद्दी विक्री	RI12A106				
२. प्राथमिक शिक्षण एकूण बेरीज		61,30,10,000	70,38,18,000	59,91,94,237	59,91,94,237
३. दुय्यम शिक्षण					
१. वर्ग शुल्क	RI13A101#	1,98,793	1,89,091	1,94,764	34,207
२. सहामाही शुल्क	RI13A102#				
३. प्रवेश शुल्क	RI13A103#	6,046	6,074	17,445	-40,338
४. इतर जमा - दुय्यम शिक्षण	RI13A104#	44,654	81,519	77,939	-39,527
५. शासकीय अनुदान	RI13A105#	21,83,46,333	15,76,48,785	10,89,746	
३. दुय्यम शिक्षण एकूण बेरीज		21,85,95,826	15,79,25,469	13,79,894	-45,658
४. झोपडपट्टी निर्मूलन व पुनर्वसन विभाग					
१. झोपडपट्टी ओळख पावती / दाखला शुल्क	RI14A101	1,22,165	55,786	1,58,376	20,877
२. झोपडपट्टीतील वेगवेगळ्या धांद्यांचे परवाना शुल्क	RI14A102	10,000		15,584	11,202
३. झोपडपट्टीवासियांकडून सर्किट्स चार्जेस	RI14A103	1,97,86,194	2,16,38,766	2,11,58,797	1,10,13,509
४. झो.नि.पु. योजनेखाली बांधलेल्या ओट्यांची व गाळ्यांची देखभाल वसुली शुल्क	RI14A104	2,84,351	1,99,218	2,03,542	85,819
६. शासनाकडून झोपडपट्टी निर्मूलन व पुनर्वसन कामापोटी येणारे अनुदान	RI14A106	85,00,000	4,57,75,000		
९. इतर जमा, झो.नि.पु.	RI14A109	3,52,288	3,96,188	2,47,843	20,939
१०. इतर जमा, नागरवस्ती	RI14A109A	8,86,720	13,63,852	10,84,337	6,10,393
११. फोटो पास जमा	RI14A110	34,400	68,840	64,520	38,800
१६. अनुसूचित जाती व नवबौध्द घटकांसाठी घरकुल योजना	RI14A117		-16,67,00,000		
मुलगी दत्तक योजना - नागरिकांचा हिस्सा	RI14A118			90,000	90,000
४. झोपडपट्टी निर्मूलन व पुनर्वसन विभाग एकूण बेरीज		2,99,76,118	-9,72,02,350	2,30,22,999	1,18,91,538
५. लोकारोग्य					
क. हिबताप (मलेरिया) निर्मूलन योजना शासकीय अनुदान इतर जमा (आ.प्र.)	RI15A101				
ख. वैकुंठ स्मशानभूमी उत्पन्न (आ.प्र.)	RI15B101	1,00,800	800	400	
ग. भेसळप्रतिबंधक निर्बंध उपहारगृह शुल्क (आ.प्र.)	RI15C101	67,845	8,107	4,801	4,591
ड. इतर धांद्यांवरील अनुज्ञापत्र शुल्क (आ.प्र.)	RI15D101	1,37,26,141	87,63,810	1,56,51,482	97,13,398
च. इतर जमा (औषध विक्री, लस वगैरे) (आ.प्र.)	RI15E101	4,28,415	2,65,273	1,83,460	1,19,450
छ. संतती नियमन सहाय्यप्रित्यर्थ (आ.प्र.)	RI15F101			25,12,710	25,12,710
ज. कुत्र्यांच्या बंदोबस्ताप्रित्यर्थ शासकीय सहाय्य (आ.प्र.)	RI15G101				
झ. फॉर्म विक्री (आ.प्र.)	RI15H101	31,161	5,55,798	21,300	-2,822
ट. जन्ममृत्यू विभाग (आ.प्र.)	RI15I101	36,63,315	37,07,838	30,28,415	15,44,067
त. इतर धांद्यांवरील अनुज्ञापत्र - घोबी घाट (मसआ.जिंघ.)	RI15K101	77,882	1,44,768	1,16,943	61,194
थ. विवाह नोंदणी फॉर्म विक्री	RI15N101	17,58,602	15,34,168	15,77,770	8,20,016
दंडात्मक कारवाईपोटी १५ क्षेत्रिय कार्यालयांकडून शुल्क जमा	RI15P101	11,850			
घरपोच दाखले देण्यासाठी डॉक्टरांकडून मिळणारी फी	RI15Q101				
५. लोकारोग्य एकूण बेरीज		1,98,66,011	1,49,80,562	2,30,97,281	1,47,72,604

तपशील							
2015-16 पहिली सहामाही	2015-16 वर्षाचा अंदाज		2016-17 वर्षाचा अंदाज			2015-16 वर्षाच्या मान्य अंदाजाशी तुलना केलेला 2016-17 वर्षाचा मा. महा. आयुक्त यांनी सुचविलेला अंदाज	
	मान्य अंदाज	दुरुस्त अंदाज	मा. महापालिका आयुक्त यांनी सुचविलेला	मा. स्थायी समितीने मान्यता दिलेला	मा. महानगर- पालिकेने संमत केलेला	अधिक	कमी
	72,00,00,000	72,00,00,000	70,00,00,000				2,00,00,000
	3,50,000	3,50,000					3,50,000
12,36,554	50,000	50,000					50,000
	35,000	35,000					35,000
	4,50,000	4,50,000					4,50,000
	50,000	50,000					50,000
12,36,554	72,09,35,000	72,09,35,000	70,00,00,000				2,09,35,000
1,18,052	1,28,743	1,28,743	40,000				88,743
	20,000	20,000	8,000				12,000
13,241	15,000	15,000	4,000				11,000
30,114	30,000	30,000	30,955			955	
17,31,49,419	25,00,00,000	25,00,00,000	24,00,00,000				1,00,00,000
17,33,10,826	25,01,93,743	25,01,93,743	24,00,82,955				1,01,10,788
13,993	25,000	25,000	25,000				
37,505	25,000	25,000	25,000				
1,16,20,311	14,50,00,000	14,50,00,000	5,00,00,000				9,50,00,000
2,27,778	5,00,000	5,00,000	1,00,000				4,00,000
1,25,00,000	4,10,00,000	4,10,00,000	6,30,00,000			2,20,00,000	
1,67,052							
8,64,957							
21,300	1,00,000	1,00,000	1,00,000				
5,40,000							
2,59,92,895	18,66,50,000	18,66,50,000	11,32,50,000				7,34,00,000
	10,00,000	10,00,000	10,00,000				
5,100							
7,02,297							
45,43,119	6,00,000	6,00,000	6,00,000				
1,39,630	4,00,000	4,00,000	4,00,000				
5,58,096	75,00,000	75,00,000	75,00,000				
	1,50,000	1,50,000	1,50,000				
23,495	50,000	50,000	50,000				
15,03,604	90,00,000	90,00,000	90,00,000				
68,900	2,00,000	2,00,000	2,00,000				
10,09,820	15,00,000	15,00,000	15,00,000				
	85,00,000	85,00,000	85,00,000				
	5,00,000	5,00,000	5,00,000				
85,54,061	2,94,00,000	2,94,00,000	2,94,00,000				

विवरण		नक्की आकडा			
		2012-13	2013-14	2014-15	2014-15 शेवटची सहामाही
७. रुग्णालये, प्रसुतिगृहे, औषधालये इ.					
क. सांसर्गिक रोगांचे रुग्णालय इतर संस्थांचा हिस्सा (आ.प्र.)	RI17A101	6,000	16,500		
ख. औषधालय शुल्क (आ.प्र.)	RI17B101	97,48,338	1,04,73,065	1,06,26,676	48,56,518
ग. प्रयोगशाळा शुल्क (आ.प्र.)	RI17C101	52,92,548	27,78,999	25,34,562	15,71,262
घ. इतर जमा (आ.प्र.)	RI17D101	62,27,306	71,63,093	69,52,253	16,12,484
ज. कुटी रुग्णालय (आ.प्र.)	RI17H101	74,795	23,559	6,573	6,573
झ. रेडिऑलॉजी (आ.प्र.)	RI17I101	12,10,586	13,29,212	11,50,972	5,66,361
७. रुग्णालये, प्रसुतिगृहे, औषधालये एकूण बेरीज		2,25,59,573	2,17,84,428	2,12,71,036	86,13,198
८. मा. सभासद व सेवकांसाठी आरोग्य सहाय्य योजना					
अ. सभासद व सेवकांसाठी आरोग्य सहाय्य योजना (आ.प्र.)	RI18A101	4,12,30,062	4,75,22,823	5,39,05,169	2,77,26,797
ब. वाहन व्यवहार सेवकांसाठी आरोग्य सहाय्य योजना (आ.प्र.)	RI18A102				
क. शिक्षण मंडळ सेवकांसाठी आरोग्य सहाय्य योजना (आ.प्र.)	RI18A103				
८. आरोग्य सहाय्य योजना एकूण बेरीज		4,12,30,062	4,75,22,823	5,39,05,169	2,77,26,797
९. पथांची झाडलोट, कचरावाहतूक नि मैला व मैलापाणी वाहतूक व्यवस्था					
क. सफाईपट्टी व विशेष सफाईपट्टी					
१. नागरिकांकडून (कआकसंप्र)	RI19A101	11,90,75,717	87,04,477	57,12,096	17,12,551
२. शासनाकडून (कआकसंप्र)	RI19A102	93,43,583	52,35,363	34,92,513	8,61,396
३. पुणे मनपा वाहन व्यवहार खात्याच्या मिळकर्तीवरील (कआकसंप्र)	RI19A103	4,32,446	16,96,283		
४. विशेष सफाई कर (कआकसंप्र)	RI19A104	4,03,20,936	4,26,09,910	1,43,12,315	46,49,918
६. मौजे मांजरी गावाचा कचरा स्विकारणे पोटी जमा	RI19A106		1,16,60,000	1,30,000	-2,12,511
क. बेरीज		16,91,72,682	6,99,06,033	2,36,46,924	70,11,354
ख. इतर जमा					
१. कचरा, खत विक्री (आ.प्र.)	RI19B101				
२. किरकोळ जमा (आ.प्र.)	RI19B102	44,230	66,906	1,14,033	75,863
३. साफसफाई शुल्क (आ.प्र.)	RI19B103	3,01,667	2,58,426	7,05,685	5,20,484
ख. बेरीज		3,45,897	3,25,332	8,19,718	5,96,347
९. पथांची झाडलोट एकूण बेरीज		16,95,18,579	7,02,31,365	2,44,66,642	76,07,701
१०. पथ सुधारणा					
क. पथ विभाग					
१. स्ट्रीट टॅक्स (कआकसंप्र)	RI20A101	55,14,05,671	59,76,07,717	66,44,74,133	23,99,81,485
२. वाहनकराऐवजी शासकीय सहाय्य (कआकसंप्र)	RI20A102		6,45,13,556		
३. किरकोळ जमा (टेंडर फॉर्म विक्री, देखरेख खर्च)	RI20A103	36,27,70,722	28,53,56,698	25,03,96,733	13,60,13,087
७. फळी, पायरी शुल्क (अतिक्रमण)	RI20A107	21,070	2,350	29,014	13,613
८. रस्ता खोदाईपोटी आलेली जमा (पथ)	RI20A108	23,12,82,584	18,02,03,306	1,62,87,42,831	1,62,53,97,689
८-अ. ऑप्टिकल फायबर केबल टाकणेसाठी डिमांड नोट पोटी जमा (पथ)	RI20A108A	2,53,55,950	1,98,03,120	1,080	-1,50,61,05,920
९. पार्किंग शुल्क / आय.टी.एस. माध्यमातून वसुली (वाह. नियोजन)	RI20A109	4,75,327	77,02,702	37,540	37,540
१०. रस्ते बांधणी व रस्ते दुरुस्तीसाठी अनुदान (कआकसंप्र)	CI20A110	6,46,27,933	6,69,59,553		
११. बी.पी.एम.सी. अॅक्ट कलम ७९क प्रमाणे वन टाईम डक्ट केबल भाडे / रॉयल्टीपोटी जमा (थकबाकीसह)	RI20A111	8,34,12,688	9,79,88,750	18,58,000	-2,06,250
१२. आय.टी.एस. बी.आर.टी.साठी भाडेतत्वावर विद्युत लॅंडरपोटी जमा	RI20A113	4,500	22,001	4,000	4,000
१३. नो पार्किंग झोनमध्ये पार्किंग केलेल्या वाहनांवर कारवाई करणे	RI20A114	75,05,574	5,41,366	10,64,364	7,82,382
१०. पथ सुधारणा एकूण बेरीज		1,32,68,62,019	1,32,07,01,119	2,54,66,07,695	49,59,17,626

तपशील							
2015-16 पहिली सहामाही	2015-16 वर्षाचा अंदाज		2016-17 वर्षाचा अंदाज			2015-16 वर्षाच्या मान्य अंदाजाशी तुलना केलेला 2016-17 वर्षाचा मा. महा. आयुक्त यांनी सुचविलेला अंदाज	
	मान्य अंदाज	दुरुस्त अंदाज	मा. महापालिका आयुक्त यांनी सुचविलेला	मा. स्थायी समितीने मान्यता दिलेला	मा. महानगर- पालिकेने संमत केलेला	अधिक	कमी
	10,000	10,000	10,000				
48,98,545	1,30,00,000	1,30,00,000	1,30,00,000				
10,30,995	50,00,000	50,00,000	50,00,000				
55,06,450	10,00,000	10,00,000	10,00,000				
	5,00,000	5,00,000	5,00,000				
5,45,669	12,00,000	12,00,000	12,00,000				
1,19,81,659	2,07,10,000	2,07,10,000	2,07,10,000				
2,85,04,668	5,00,00,000	5,00,00,000	5,00,00,000				
	1,00,00,000	1,00,00,000	1,00,00,000				
	1,00,00,000	1,00,00,000	1,00,00,000				
2,85,04,668	7,00,00,000	7,00,00,000	7,00,00,000				
38,90,576	21,88,00,000	21,88,00,000	19,12,00,000				2,76,00,000
19,06,378	1,50,00,000	1,50,00,000	2,00,00,000			50,00,000	
	50,00,000	50,00,000	60,00,000			10,00,000	
1,15,53,001	4,00,00,000	4,00,00,000	5,00,00,000			1,00,00,000	
1,73,49,955	27,88,00,000	27,88,00,000	26,72,00,000				1,16,00,000
1,13,329	1,00,000	1,00,000	1,00,000				
1,44,910	3,00,000	3,00,000	4,00,000			1,00,000	
2,58,239	4,00,000	4,00,000	5,00,000			1,00,000	
1,76,08,194	27,92,00,000	27,92,00,000	26,77,00,000				1,15,00,000
61,07,02,896	93,61,00,000	93,61,00,000	96,84,00,000			3,23,00,000	
	8,00,00,000	8,00,00,000	8,00,00,000				
11,23,12,792	31,00,00,000	31,00,00,000	30,12,00,000				88,00,000
14,116	2,00,000	2,00,000	2,00,000				
26,21,79,951	78,30,00,000	78,30,00,000	2,50,00,00,000			1,71,70,00,000	
42,01,290			2,00,00,000			2,00,00,000	
93,377							
1,000							
3,55,280	5,00,000	5,00,000	5,00,000				
98,98,60,702	2,10,98,00,000	2,10,98,00,000	3,87,03,00,000			1,76,05,00,000	

विवरण		नक्की आकडा			
		2012-13	2013-14	2014-15	2014-15 शेवटची सहामाही
११. यांत्रिक विभाग - महानगरपालिका कर्मशाळा					
ग. इतर जमा	RI21C101	1,26,244	7,772	7,67,671	5,94,847
११. यांत्रिक एकूण बेरीज		1,26,244	7,772	7,67,671	5,94,847
१२. भवने, भूमी व मनपा वसाहती यांची व्यवस्था					
क. भूमी भवन भाडे व भूमी विक्री					
१. भूमी भाडे (मसआ.वि.)	RI22A101	99,97,218	8,20,07,927	1,70,66,926	64,98,147
२. भूमी विक्री (मसआ.वि.)	RI22A102	36,43,288	19,84,511	5,99,618	2,47,195
३. भवन भाडे (मसआ.वि.)	RI22A103	7,34,82,226	8,50,63,457	10,38,72,718	4,51,11,484
४. इतर जमा (मसआ.वि.)	RI22A104	17,22,200	8,31,750	7,53,668	3,57,690
५. स्वातंत्र्यवीर सावरकर औद्योगिक भवन येथील स्वच्छता परीक्षण सेवा शुल्क (मसआ.वि.)	RI22A105	32,672	18,600	15,650	7,824
क. बेरीज		8,88,77,604	16,99,06,245	12,23,08,580	5,22,22,340
ख. मनपा वसाहती भाडे (मसआ.वि.)					
१. मनपा वसाहती भाडे	RI22B101	2,08,74,091	3,08,40,424	3,20,04,039	1,54,79,173
२. सेवा शुल्क	RI22B102		4,604		
ख. बेरीज		2,08,74,091	3,08,45,028	3,20,04,039	1,54,79,173
ग. मागासलेल्या विद्यार्थ्यांसाठी वसतिगृह - भाडे व इतर जमा (शिक्षणाधिकारी माध्य.)					
	RI22C101	1,16,478	1,52,444	3,02,276	1,29,061
घ. मांडव पास, इतर जागा व साहित्य भाडे (अतिक्रमण)					
	RI22D101	85,426	1,33,550	1,79,000	35,350
१२. भवने, भूमी व चाळी एकूण बेरीज		10,99,53,599	20,10,37,267	15,47,93,895	6,78,65,923
१३. बांधकाम नियोजन, नगर रचना व नगर विकास योजना					
क. शुल्क					
१. परवानगी अनुज्ञापत्र शुल्क (बांधकाम नियोजन)	RI23A101	5,23,05,15,270	5,17,29,32,466	5,08,18,27,310	3,39,22,41,755
२. नकाशा शुल्क (बांधकाम नियोजन)	RI23A102	5,64,48,473	4,50,24,789	2,50,82,736	1,25,49,088
३. बांधकाम साहित्य जागा भाडे (अतिक्रमण)	RI23A103	1,81,009	1,41,750	46,500	22,750
४. बेटरमेंट चार्जेस (न.अ.)	RI23A104	4,42,715	4,87,800	5,85,516	1,89,275
शहरातील भोगवटापत्र न घेतलेल्या मिळकती दंड आकारून नियमित करण्यासाठीचे शुल्क					
	RI23A109				
८. वॉटर लाईनच्या पेरीफेरलपोटी जमा होणारी रक्कम	RI23A111	6,82,82,826	8,17,33,483	7,80,80,891	4,36,10,519
११. ठेकेदार रजिस्ट्रेशन फी	RI23A114	14,43,912	16,80,074	14,63,343	6,89,937
१३. नाला / ओढा क्षेत्र विकसन चार्जेस	RI23A116	4,34,820	2,33,72,083	2,80,00,105	2,78,78,888
१४. मोबाईल टॉवरसाठी प्रशासकीय शुल्क	RI23A117		6,60,000	2,03,36,490	1,94,36,490
क. बेरीज		5,35,77,49,025	5,32,60,32,445	5,23,54,22,891	3,49,66,18,702
ख. इतर जमा (टेंडर फॉर्म विक्री, देखरेख खर्च व कोठी कमिशन) (न.अ.)					
	RI23B101	4,03,819	2,72,503	17,68,908	6,21,752
१३. बांधकाम नियोजन एकूण बेरीज		5,35,81,52,844	5,32,63,04,948	5,23,71,91,799	3,49,72,40,454

तपशील							
2015-16 पहिली सहामाही	2015-16 वर्षाचा अंदाज		2016-17 वर्षाचा अंदाज			2015-16 वर्षाच्या मान्य अंदाजाशी तुलना केलेला 2016-17 वर्षाचा मा. महा. आयुक्त यांनी सुचविलेला अंदाज	
	मान्य अंदाज	दुरुस्त अंदाज	मा. महापालिका आयुक्त यांनी सुचविलेला	मा. स्थायी समितीने मान्यता दिलेला	मा. महानगर- पालिकेने समत केलेला	अधिक	कमी
2,30,763	10,000	10,000	10,000				
2,30,763	10,000	10,000	10,000				
2,51,04,265	9,00,00,000	9,00,00,000	83,50,00,000			74,50,00,000	
60,148	4,00,000	4,00,000	25,00,000			21,00,000	
6,43,90,049	10,95,88,600	10,95,88,600	16,24,17,000			5,28,28,400	
3,23,863	8,000	8,000	8,000				
60,939	11,000	11,000	75,000			64,000	
8,99,39,264	20,00,07,600	20,00,07,600	1,00,00,00,000			79,99,92,400	
26,90,802	2,50,00,000	2,50,00,000	2,50,00,000				6,50,000
	6,50,000	6,50,000					
26,90,802	2,56,50,000	2,56,50,000	2,50,00,000				6,50,000
75,585	2,00,000	2,00,000	2,50,000			50,000	
7,45,040	4,00,000	4,00,000	4,00,000				
9,34,50,691	22,62,57,600	22,62,57,600	1,02,56,50,000			79,93,92,400	
2,53,42,87,798	6,45,00,00,000	6,45,00,00,000	8,20,00,00,000			1,75,00,00,000	
1,82,66,704	5,00,00,000	5,00,00,000	6,78,00,000			1,78,00,000	
30,500	1,00,000	1,00,000	18,00,000			17,00,000	
7,29,532	5,00,000	5,00,000	9,00,000			4,00,000	
3,000							
5,66,59,348	90,00,000	90,00,000	14,90,00,000			14,00,00,000	
10,13,978	20,00,000	20,00,000	20,00,000				
8,38,516	2,25,00,000	2,25,00,000	3,00,00,000			75,00,000	
1,67,10,000							
2,62,85,39,376	6,53,41,00,000	6,53,41,00,000	8,45,15,00,000			1,91,74,00,000	
20,851			5,00,000			5,00,000	
2,62,85,60,227	6,53,41,00,000	6,53,41,00,000	8,45,20,00,000			1,91,79,00,000	

विवरण		नक्की आकडा			
		2012-13	2013-14	2014-15	2014-15 शेवटची सहामाही
१४. अग्निशामक पथक					
क. रुग्ण व प्रेतवाहक वाहनाचे भाडे (अग्निशामक)	RI24A101	1,13,608	1,40,316	1,37,067	82,932
ख. फायरप्रीमियमसह इतर जमा १५ ते ४० मीटर उंच इमारतीसाठी मनपा हद्दीत (अग्निशामक)	RI24B101	16,88,53,206	14,32,90,796	17,50,19,765	9,18,68,864
ख. फायरप्रीमियमसह इतर जमा १५ ते ४० मीटर उंच इमारतीसाठी मनपा हद्दीबाहेरील (अग्निशामक)	RI24B101A	19,61,11,068	14,44,85,321	50,11,33,406	11,97,71,386
ग. अग्निशामक सेवा खर्चाच्या भरपाईसाठी जादा सर्वसाधारण कर (कआकसंप्र)	RI24C101	8,59,43,222	10,46,83,042	12,79,32,834	4,22,68,364
४० मीटरपेक्षा जास्त उंच इमारतीकरिता फायर इन्फ्रास्ट्रक्चर चार्जेस मनपा हद्दीत (अग्निशामक)	RI24E101	30,19,02,610	12,98,58,755	29,52,41,815	20,35,63,875
४० मीटरपेक्षा जास्त उंच इमारतीकरिता फायर इन्फ्रास्ट्रक्चर चार्जेस मनपा हद्दीबाहेरील (अग्निशामक)	RI24F101		9,04,000	7,35,09,360	6,22,94,060
आग सुरक्षा निधी अग्निशमन सेवा फी व वार्षिक फी मनपा हद्दीत (अग्निशामक)	RI24G101	5,30,07,083	4,55,81,716	4,28,14,722	2,29,79,692
आग सुरक्षा निधी अग्निशमन सेवा फी व वार्षिक फी मनपा हद्दीबाहेरील (अग्निशामक)	RI24H101	8,42,01,628	7,43,25,499	23,05,06,234	5,09,81,560
१४. अग्निशामक पथक एकूण बेरीज		89,01,32,425	64,32,69,445	1,44,62,95,203	59,38,10,733
१५. अनुज्ञापत्र व आकाशचिन्हे, पथांवरील अतिक्रमणे काढणे व कोंडवाडे					
क. अनुज्ञापत्र व आकाशचिन्हे					
१. फेरीवाले अनुज्ञापत्र शुल्क (अतिक्रमण)	RI25A101	74,30,133	91,87,322	1,09,14,224	19,49,677
२. आकाशचिन्हे आज्ञापत्र शुल्क (परवाना)	RI25A102	2,19,84,574	37,74,32,536	22,16,68,289	8,35,92,901
३. इतर अनुज्ञापत्र शुल्क (परवाना)	RI25A103	65,96,873	65,35,540	99,40,398	87,76,245
४. झडपा (ऊन, पाऊस संरक्षण) अनुज्ञापत्र शुल्क (अतिक्रमण)	RI25A104	93,480	13,391	1,88,636	1,20,772
५. कोंडवाडे (म.स.आ.जि.घ.)	RI25A105	2,98,775	3,68,620	2,90,260	1,54,295
६. फॉर्म विक्री (परवाना विभाग)	RI25A106	66,495	47,755	48,988	27,263
७. पथारी व व्यावसायिक फी (अतिक्रमण)	RI25A107		6,08,300	31,56,779	62,150
९. फॉर्म विक्री (अतिक्रमण)	RI25A109		7,44,400	20,10,700	1,19,900
क. बेरीज		3,64,70,330	39,49,37,864	24,82,18,274	9,48,03,203
ख. अतिक्रमणे काढणे (म.स.आ.वि.)	RI25B101	50,68,000	13,90,972	8,61,000	8,33,000
१५. अनुज्ञापत्र व आकाशचिन्ह एकूण बेरीज		4,15,38,330	39,63,28,836	24,90,79,274	9,56,36,203
१६. उद्याने, प्राणिसंग्रहालये व मत्स्यालय					
क. उद्याने					
१. फळे, फुले, रोपे व खत विक्री, चित्राकरण फी, कुड्या भाडे इ.	RI26A101A	2,88,539	1,92,799	1,62,859	91,587
२. अनुज्ञापत्र शुल्क	RI26A101B	37,468	1,29,118	2,15,726	1,69,551
५. उद्याने प्रवेश शुल्क	RI26A101G	87,63,529	98,16,830	89,70,201	37,92,293
क. बेरीज		90,89,536	1,01,38,747	93,48,786	40,53,431
ख. प्राणिसंग्रहालये					
१. फुलराणी (छोट्यांसाठी आगगाडी)	RI26B101	1,85,11,223	5,37,010	7,51,532	3,74,572
२. इतर जमा	RI26B102	7,80,163	8,04,527	2,70,318	1,44,017
अ. किरकोळ विक्री / प्राणी विक्री	RI26B102A	10,360			
ब. अनुज्ञापत्र शुल्क	RI26B102B		18,655	1,600	1,600
क. उद्याने प्रवेश शुल्क	RI26B102C	1,48,850			
ख. बेरीज		1,94,50,596	13,60,192	10,23,450	5,20,189

तपशील							
2015-16 पहिली सहामाही	2015-16 वर्षाचा अंदाज		2016-17 वर्षाचा अंदाज			2015-16 वर्षाच्या मान्य अंदाजाशी तुलना केलेला 2016-17 वर्षाचा मा. महा. आयुक्त यांनी सुचविलेला अंदाज	
	मान्य अंदाज	दुरुस्त अंदाज	मा. महापालिका आयुक्त यांनी सुचविलेला	मा. स्थायी समितीने मान्यता दिलेला	मा. महानगर-पालिकेने संमत केलेला	अधिक	कमी
53,820	1,00,000	1,00,000	1,00,000				
6,73,01,985	25,00,00,000	25,00,00,000	25,00,00,000				
6,98,00,270	25,00,00,000	25,00,00,000	27,00,00,000			2,00,00,000	
10,24,28,902	18,13,00,000	18,13,00,000	15,10,00,000				3,03,00,000
15,83,63,490	9,00,00,000	9,00,00,000	9,00,00,000				
1,18,19,650	50,00,000	50,00,000	1,00,00,000			50,00,000	
1,76,89,654	4,00,00,000	4,00,00,000	4,00,00,000				
3,01,15,460	4,00,00,000	4,00,00,000	4,00,00,000				
45,75,73,231	85,64,00,000	85,64,00,000	85,11,00,000				53,00,000
23,93,792	12,00,00,000	12,00,00,000	60,00,00,000			48,00,00,000	
24,39,30,103	60,00,00,000	60,00,00,000	1,00,00,00,000			40,00,00,000	
59,91,022	60,00,000	60,00,000	1,00,00,000			40,00,000	
48,251	3,00,000	3,00,000	3,00,000				
1,67,505	5,00,000	5,00,000	5,00,000				
42,837	5,00,000	5,00,000	3,50,000				1,50,000
1,84,995	27,04,00,000	27,04,00,000	4,00,000				27,00,00,000
8,500							
25,27,67,004	99,77,00,000	99,77,00,000	1,61,15,50,000			61,38,50,000	
13,61,500	60,00,000	60,00,000	60,00,000				
25,41,28,504	1,00,37,00,000	1,00,37,00,000	1,61,75,50,000			61,38,50,000	
2,40,235	1,20,000	1,20,000	1,50,000			30,000	
5,985	2,20,000	2,20,000	2,50,000			30,000	
50,48,706	2,00,00,000	2,00,00,000	2,00,00,000				
52,94,926	2,03,40,000	2,03,40,000	2,04,00,000			60,000	
11,54,315	11,80,000	11,80,000	50,00,000			38,20,000	
2,61,035	10,00,000	10,00,000	10,00,000				
	5,000	5,000	5,000				
500	5,000	5,000	5,000				
14,15,850	21,90,000	21,90,000	60,10,000			38,20,000	

विवरण		नक्की आकडा			
		2012-13	2013-14	2014-15	2014-15 शेवटची सहामाही
ग. मत्स्यालय					
१. मत्स्यालय, प्रवेश शुल्क (वि.का.)	RI26C101	1,32,332	1,04,224	1,13,635	63,154
ग. बेरीज		1,32,332	1,04,224	1,13,635	63,154
घ. स्व. राजीव गांधी प्राणिसंग्रहालय, कात्रज					
१. स्व. राजीव गांधी प्राणिसंग्रहालय, प्रवेश शुल्क	RI26D101		2,02,11,105	2,44,74,425	1,19,02,110
२. प्लॅस्टिक प्रतिबंध / प्राणी दत्तक योजना / इतर जमा	RI26D102				
३. बॅटरी ऑपरेटर व्हेईकल	RI26D103				
घ. बेरीज			2,02,11,105	2,44,74,425	1,19,02,110
१६. उद्याने, प्राणिसंग्रहालये व मत्स्यालय एकूण बेरीज		2,86,72,464	3,18,14,268	3,49,60,296	1,65,38,884
१७. खेळ व क्रीडांगणे					
क. पंडित जवाहरलाल नेहरू स्टेडियम (म.स.आ.वि.)					
१. मैदान भाडे	RI27A101	11,50,825	21,95,310	25,19,554	9,88,700
२. इतर जमा	RI27A102	53,860	31,376	98,055	77,255
३. स्टेडियम भाडे	RI27A103	86,530	86,140	2,52,130	72,930
४. कै. जनरल अरुणकुमार वैद्य स्टेडियम भाडे	RI27A104	5,800	1,500	32,700	30,700
५. तलाव शुल्क (उद्यान)	RI27A105	49,328	2,33,338	1,95,000	1,95,000
६. सणस ग्राउंड बॅडमिंटन हॉल भाडे	RI27A106	5,04,450	2,69,580	4,21,200	2,10,600
७. कै. बाबुराव सणस मैदान भाडे	RI27A107				
८. कै. बाबुराव सणस मैदान सराव भाडे	RI27A108				
९. कै. बाबुराव सणस मैदान स्पोर्ट्स होस्टेल भाडे	RI27A109				
१०. कै. जनरल अरुणकुमार वैद्य स्टेडियम बॉक्सिंगरिंग भाडे	RI27A110				
११. हडपसर हॅण्डबॉल मैदान भाडे	RI27A111				
डॉ. बाबासाहेब आंबेडकर जलतरण तलाव, सहकारनगर भाडे	RI27A112				
मैदान स्वच्छता शुल्क	RI27A113				
१७. खेळ व क्रीडांगणे एकूण बेरीज		18,50,793	28,17,244	35,18,639	15,75,185
१८. सांस्कृतिक केंद्रे					
क. बालगंधर्व रंगमंदिर					
१. रंगमंदिर भाडे	RI28A101	47,31,597	54,06,162	55,13,824	26,29,716
२. द्वारपालन व फलक	RI28A102	1,38,785	2,96,556	2,89,083	98,314
३. कलादालन भाडे	RI28A103	3,20,981	5,61,055	5,34,505	2,54,780
४. उपाहारगृह भाडे	RI28A104	7,16,144	24,49,929	19,54,917	10,13,109
५. निवास भाडे	RI28A105	2,44,350	22,730	25,050	625
६. छायाचित्रांसाठी सोय	RI28A106	5,080	36,301	1,684	-15,299
७. इतर जमा	RI28A107	7,81,053	10,08,187	10,54,563	5,74,074
८. सायकल, स्कूटर व मोटर स्टॅण्ड भाडे	RI28A108	21,275			-3,286
क. बालगंधर्व रंगमंदिर बेरीज		69,59,265	97,80,920	93,73,626	45,52,033
ख. गणेश कलाक्रीडा मंदिर					
१. प्रेक्षागृह भाडे	RI28B101	52,42,121	43,64,000	49,00,500	28,89,500
२. प्रदर्शन हॉल भाडे	RI28B103		10,70,000		-25,000
४. वाहनतळ भाडे	RI28B105	20,43,616	15,78,079	22,65,399	10,92,981
५. इतर जमा	RI28B102	20,30,660	36,11,207	37,68,750	20,05,000
ख. गणेश कलाक्रीडा मंदिर बेरीज		93,16,397	1,06,23,286	1,09,34,649	59,62,481

तपशील							
2015-16 पहिली सहामाही	2015-16 वर्षाचा अंदाज		2016-17 वर्षाचा अंदाज			2015-16 वर्षाच्या मान्य अंदाजाशी तुलना केलेला 2016-17 वर्षाचा मा. महा. आयुक्त यांनी सुचविलेला अंदाज	
	मान्य अंदाज	दुरुस्त अंदाज	मा. महापालिका आयुक्त यांनी सुचविलेला	मा. स्थायी समितीने मान्यता दिलेला	मा. महानगर-पालिकेने संमत केलेला	अधिक	कमी
42,373	6,50,000	6,50,000	2,00,000				4,50,000
42,373	6,50,000	6,50,000	2,00,000				4,50,000
1,44,23,630	3,35,00,000	3,35,00,000	3,50,00,000			15,00,000	
	12,60,000	12,60,000	13,00,000			40,000	
	32,00,000	32,00,000	40,00,000			8,00,000	
1,44,23,630	3,79,60,000	3,79,60,000	4,03,00,000			23,40,000	
2,11,76,779	6,11,40,000	6,11,40,000	6,69,10,000			57,70,000	
2,11,140	30,00,000	30,00,000	32,00,000			2,00,000	
1,12,270	40,000	40,000	60,000			20,000	
2,76,540	3,97,200	3,97,200	4,00,000			2,800	
2,290	20,000	20,000	10,000				10,000
1,05,300	4,21,200	4,21,200	4,21,200				
6,77,605	20,00,000	20,00,000	10,00,000				10,00,000
17,050	10,00,000	10,00,000	10,00,000				
	2,00,000	2,00,000	3,50,000			1,50,000	
	10,000	10,000	10,000				
	10,000	10,000	10,000				
			5,00,000			5,00,000	
			10,50,000			10,50,000	
14,02,195	70,98,400	70,98,400	80,11,200			9,12,800	
26,05,960	82,80,000	82,80,000	80,00,000				2,80,000
1,47,345	3,00,000	3,00,000	4,00,000			1,00,000	
1,88,000	6,00,000	6,00,000	7,00,000			1,00,000	
5,39,391	20,00,000	20,00,000	21,60,000			1,60,000	
23,265	20,000	20,000	70,000			50,000	
12,513							
6,16,361	8,00,000	8,00,000	17,00,000			9,00,000	
41,32,835	1,20,00,000	1,20,00,000	1,30,30,000			10,30,000	
20,35,000	65,00,000	65,00,000	55,00,000				10,00,000
	35,00,000	35,00,000	40,00,000			5,00,000	
10,41,794							
14,72,500	25,00,000	25,00,000	35,00,000			10,00,000	
45,49,294	1,25,00,000	1,25,00,000	1,30,00,000			5,00,000	

विवरण	नक्की आकडा				
	2012-13	2013-14	2014-15	2014-15 शेवटची सहामाही	
ग. यशवंतराव चव्हाण नाट्यगृह					
१. नाट्यगृह भाडे	RI28C101	43,80,930	39,95,348	27,30,194	7,26,000
२. द्वारपालन व फलक भाडे	RI28C102	3,43,273	4,04,721	3,86,246	99,019
३. कलादालन भाडे	RI28C103	1,40,142	84,456	4,500	
४. उपहारगृह भाडे	RI28C104	3,87,909	8,13,248	5,08,030	4,06,424
५. निवास भाडे	RI28C105	27,600	37,300	18,700	4,100
६. वाहनतळ भाडे	RI28C106	95,150	76,405	1,86,870	1,16,405
७. इतर जमा	RI28C107	4,25,901	4,64,006	4,00,528	95,661
ग. यशवंतराव चव्हाण नाट्यगृह बेरीज		58,00,905	58,75,484	42,35,068	14,47,609
घ. डॉ. बाबासाहेब आंबेडकर सांस्कृतिक भवन					
१. थिएटर भाडे	RI28D101	12,31,888	12,30,419	11,19,328	5,31,195
२. कॉन्फरन्स हॉल भाडे	RI28D102	2,15,462	2,12,173	2,57,890	1,30,787
६. इतर जमा	RI28D106	1,14,126	1,26,397	1,05,593	32,594
७. कॉम्प्युटर रूम	RI28D109	79,404	1,71,935	74,004	
घ. डॉ. बाबासाहेब आंबेडकर सांस्कृतिक भवन बेरीज		16,40,880	17,40,924	15,56,815	6,94,576
य. मौलाना अबुल कलाम आझाद स्मारक					
१. मल्टीपरपज हॉल भाडे	RI28E101	15,610	1,01,124	1,11,058	39,000
२. कॉन्फरन्स हॉल भाडे	RI28E102	42,518	1,78,350	3,33,000	2,03,000
३. इतर जमा	RI28E103	19,016	39,265	59,477	43,996
य. मौलाना अबुल कलाम आझाद स्मारक बेरीज		77,144	3,18,739	5,03,535	2,85,996
र. राजा रवीवर्मा कलादालन व पं. जवाहरलाल नेहरू सांस्कृतिक भवन (घोले रोड आर्ट गॅलरी)					
१. प्रेक्षागृह भाडे	RI28F101		10,000	5,29,475	5,07,651
२. द्वारपालन व फलक भाडे	RI28F102		855	32,968	31,543
३. प्रदर्शन हॉल भाडे	RI28F103		9,000	1,53,000	1,48,500
४. वाहनतळ भाडे	RI28F104				
५. इतर जमा	RI28F105		420	3,952	3,952
६. उपहारगृह भाडे	RI28F106				
र. राजा रवीवर्मा कलादालन व पं. जवाहरलाल नेहरू सांस्कृतिक भवन बेरीज			20,275	7,19,395	6,91,646
ल. पंडित भिमसेन जोशी कलादालन, सहकारनगर					
१. प्रेक्षागृह भाडे	RI28G101			60,976	-8,308
२. कलादालन भाडे	RI28G102			22,500	22,500
३. म्युझिक लायब्ररी भाडे	RI28G103				-1,500
४. कॅन्टीन व कॅफेटेरीया भाडे	RI28G104				
६. इतर जमा	RI28G106				-1,920
ल. पंडित भिमसेन जोशी कलादालन, सहकारनगर बेरीज				83,476	10,772
व. पंडित भिमसेन जोशी कलामंदिर, औंध					
१. प्रेक्षागृह भाडे	RI28H101		13,98,444	17,75,972	13,11,824
२. द्वारपालन व फलक भाडे	RI28H102				-1,500
३. आर्टगॅलरी भाडे	RI28H103		24,000	27,450	3,450
४. उपहारगृह भाडे	RI28H104				
६. इतर जमा	RI28H106		83,698	1,39,490	1,11,825
व. पंडित भिमसेन जोशी कलामंदिर, औंध बेरीज			15,06,142	19,42,912	14,25,599

तपशील							
2015-16 पहिली सहामाही	2015-16 वर्षाचा अंदाज		2016-17 वर्षाचा अंदाज			2015-16 वर्षाच्या मान्य अंदाजाशी तुलना केलेला 2016-17 वर्षाचा मा. महा. आयुक्त यांनी सुचविलेला अंदाज	
	मान्य अंदाज	दुरुस्त अंदाज	मा. महापालिका आयुक्त यांनी सुचविलेला	मा. स्थायी समितीने मान्यता दिलेला	मा. महानगर-पालिकेने संमत केलेला	अधिक	कमी
12,91,625	50,00,000	50,00,000	45,00,000				5,00,000
1,63,303	4,00,000	4,00,000	35,00,000			31,00,000	
	6,70,000	6,70,000	7,00,000			30,000	
	6,00,000	6,00,000	13,00,000			7,00,000	
6,900	30,000	30,000	30,000				
2,36,233	8,00,000	8,00,000	6,00,000				2,00,000
16,98,061	75,00,000	75,00,000	1,06,30,000			31,30,000	
5,02,197	13,50,000	13,50,000	13,00,000				50,000
1,12,400	3,50,000	3,50,000	2,70,000				80,000
41,054	3,00,000	3,00,000	1,50,000				1,50,000
	1,00,000	1,00,000	1,00,000				
6,55,651	21,00,000	21,00,000	18,20,000				2,80,000
77,000	3,51,000	3,51,000	3,00,000				51,000
98,140	1,15,000	1,15,000	2,00,000			85,000	
22,923	34,000	34,000	50,000			16,000	
1,98,063	5,00,000	5,00,000	5,50,000			50,000	
7,25,500	8,00,000	8,00,000	25,00,000			17,00,000	
32,875	3,00,000	3,00,000	1,00,000				2,00,000
1,17,000	5,00,000	5,00,000	7,00,000			2,00,000	
9,000							
20,077	4,00,000	4,00,000	3,00,000				1,00,000
	5,00,000	5,00,000					5,00,000
9,04,452	25,00,000	25,00,000	36,00,000			11,00,000	
16,666	4,00,000	4,00,000	5,00,000			1,00,000	
10,500	3,00,000	3,00,000	3,50,000			50,000	
	2,00,000	2,00,000	5,000				1,95,000
	3,00,000	3,00,000	3,00,000				
	3,00,000	3,00,000	20,000				2,80,000
27,166	15,00,000	15,00,000	11,75,000				3,25,000
6,93,736	14,00,000	14,00,000	20,00,000			6,00,000	
	50,000	50,000	50,000				
	1,50,000	1,50,000	3,00,000			1,50,000	
	3,00,000	3,00,000	5,00,000			2,00,000	
39,005	1,00,000	1,00,000	2,00,000			1,00,000	
7,32,741	20,00,000	20,00,000	30,50,000			10,50,000	

विवरण		नक्की आकडा			
		2012-13	2013-14	2014-15	2014-15 शेवटची सहामाही
लोकशाहीर अण्णाभाऊ साठे स्मारक (नाट्यगृह), बिबवेवाडी					
१. प्रेक्षागृह भाडे	RI28J101			23,53,882	15,50,462
२. मल्टीपर्पज हॉल भाडे	RI28J102			1,70,000	1,53,000
३. रिहर्सल हॉल भाडे	RI28J103				
४. व्दारपालन व फलक भाडे	RI28J104				
५. उपहारगृह भाडे	RI28J105				
६. वाहनतळ भाडे	RI28J106				
७. इतर जमा	RI28J107			4,55,827	3,37,100
लोकशाहीर अण्णाभाऊ साठे स्मारक (नाट्यगृह), बिबवेवाडी बेरीज				29,79,709	20,40,562
राजीव गांधी ई लर्निंग स्कूलमधील विजय तेंडूलकर नाट्यगृह					
१. प्रेक्षागृह भाडे	RI28K101			1,49,400	1,30,448
३. उपहारगृह भाडे	RI28K103				
५. इतर जमा	RI28K105				
राजीव गांधी ई लर्निंग स्कूलमधील विजय तेंडूलकर नाट्यगृह बेरीज				1,49,400	1,30,448
साध्वी सावित्रीबाई फुले सांस्कृतिक भवन, भवानीपेठ					
१. प्रेक्षागृह भाडे	RI28L101				
२. व्दारपालन व फलक भाडे	RI28L102				
३. कलादालन भाडे	RI28L103				
४. उपहारगृह भाडे	RI28L104				
५. वाहनतळ भाडे	RI28L105				
६. निवास भाडे	RI28L106				
७. इतर जमा	RI28L107				
साध्वी सावित्रीबाई फुले सांस्कृतिक भवन, भवानीपेठ बेरीज					
महात्मा फुले सांस्कृतिक भवन, वानवडी					
१. प्रेक्षागृह भाडे	RI28M101			19,83,106	15,79,606
२. व्दारपालन व फलक भाडे	RI28M102				
३. कलादालन भाडे	RI28M103				
५. वाहनतळ भाडे	RI28M105			18,000	18,000
७. इतर जमा	RI28M107			1,47,715	1,37,825
महात्मा फुले सांस्कृतिक भवन, वानवडी बेरीज				21,48,821	17,35,431
१८. सांस्कृतिक केंद्रे एकूण बेरीज		2,37,94,591	2,98,65,770	3,46,27,406	1,89,77,153
१९. भाजी मंडया					
क. मंडयांकडील जमा	RI29A101	1,12,75,730	1,30,59,382	1,59,26,848	1,15,77,395
घ. दैनिक जागा भाडे शुल्क (वि.का.) (अतिक्रमण)	RI29D101	51,270	20,230	67,230	67,230
१९. भाजी मंडया एकूण बेरीज		1,13,27,000	1,30,79,612	1,59,94,078	1,16,44,625
२०. मांस, मासळी बाजार आणि पशुवधगृहे					
क. मांस बाजार गाळा भाडे (आ.प्र.)	RI30A101	7,42,110	11,13,600	8,40,182	4,85,600
ख. कॉढवा पशुवधगृह शुल्क (आ.प्र.)	RI30B101	21,66,060	30,48,730	24,92,940	12,46,820
ग. मांसळी बाजार गाळा भाडे (आ.प्र.)	RI30C101	4,85,010	10,73,590	5,61,395	3,13,890
घ. गुरांचे मांस बाजार गाळा भाडे (आ.प्र.)	RI30D101	1,85,875	2,39,725	2,31,600	1,32,400
ड. किरकोळ जमा (आ.प्र.)	RI30E101	24,522	93,725	29,550	11,000
प्रयोगशाळा शुल्क	RI30F101		1,54,510	1,38,300	-3,22,456
२०. मांस, मासळी बाजार आणि पशुवधगृहे एकूण बेरीज		36,03,577	57,23,880	42,93,967	18,67,254

तपशील							
2015-16 पहिली सहामाही	2015-16 वर्षाचा अंदाज		2016-17 वर्षाचा अंदाज			2015-16 वर्षाच्या मान्य अंदाजाशी तुलना केलेला 2016-17 वर्षाचा मा. महा. आयुक्त यांनी सुचविलेला अंदाज	
	मान्य अंदाज	दुरुस्त अंदाज	मा. महापालिका आयुक्त यांनी सुचविलेला	मा. स्थायी समितीने मान्यता दिलेला	मा. महानगर-पालिकेने संमत केलेला	अधिक	कमी
13,78,638	25,00,000	25,00,000	30,00,000			5,00,000	
19,500	2,00,000	2,00,000	2,00,000				
10,500	3,00,000	3,00,000	50,000				2,50,000
	2,00,000	2,00,000	1,00,000				1,00,000
	5,00,000	5,00,000	4,86,000				14,000
1,89,184	3,00,000	3,00,000	5,00,000			2,00,000	
15,97,822	40,00,000	40,00,000	43,36,000			3,36,000	
1,25,328	3,00,000	3,00,000	3,00,000				
	1,50,000	1,50,000	50,000				1,00,000
	1,50,000	1,50,000	5,000				1,45,000
1,25,328	6,00,000	6,00,000	3,55,000				2,45,000
	11,50,000	11,50,000	10,00,000				1,50,000
	1,50,000	1,50,000	1,00,000				50,000
	7,50,000	7,50,000	3,00,000				4,50,000
	2,00,000	2,00,000	2,00,000				
	50,000	50,000					50,000
			50,000			50,000	
	1,00,000	1,00,000	2,00,000			1,00,000	
	24,00,000	24,00,000	18,50,000				5,50,000
10,29,366	16,00,000	16,00,000	30,00,000			14,00,000	
	2,00,000	2,00,000	1,50,000				50,000
	5,00,000	5,00,000	1,50,000				3,50,000
1,37,725	2,00,000	2,00,000	3,00,000			1,00,000	
11,67,091	25,00,000	25,00,000	36,00,000			11,00,000	
1,57,88,504	5,01,00,000	5,01,00,000	5,69,96,000			68,96,000	
54,63,911	1,50,00,000	1,50,00,000	3,00,00,000			1,50,00,000	
49,580	3,00,000	3,00,000	3,00,000				
55,13,491	1,53,00,000	1,53,00,000	3,03,00,000			1,50,00,000	
3,77,000	8,00,000	8,00,000	8,00,000				
12,86,350	15,00,000	15,00,000	15,00,000				
2,43,000	8,00,000	8,00,000	8,00,000				
85,200	2,50,000	2,50,000	2,50,000				
2,750	60,000	60,000	60,000				
1,95,160	10,00,000	10,00,000	10,00,000				
21,89,460	44,10,000	44,10,000	44,10,000				

विवरण		नक्की आकडा			
		2012-13	2013-14	2014-15	2014-15 शेवटची सहामाही
२३. शिक्षण कर वसूल करण्याबाबत शासनाकडून मिळणारा रिबेट (कआकसंप्र)	RI33A101	49,96,445		99,70,214	99,70,214
२५. निवासी जागांवरील करवसुलीबाबत रिबेट (कआकसंप्र)	RI35A101	3,25,269		18,93,689	
२६. रोजगार हमी कर वसूल करण्याप्रित्यर्थ मिळणारा रिबेट (कआकसंप्र)	RI36A101			15,13,402	15,13,402
२७. डेव्हलपमेंट निधीकडून जमा डेव्हलपमेंट चार्जेस	RI37A101	45,38,43,171	42,40,62,176	45,03,85,938	8,90,94,914
२९. विकासाच्या योजनेपोटी शासनाकडून मिळणारे २३.३३% अनुदान	CI39A101				
२९ब. तेरावा वित्त आयोग अनुदान	CI39A101C	90,00,000			
३०. स्थानिक विकास कार्यक्रमांतर्गत जिल्हा नियोजन व विकास परिषदेकडून उपलब्ध होणारा निधी (आमदार, खासदार निधी)	CI40A101	8,98,02,993	5,37,61,855	8,59,36,011	8,87,27,011
३०.१ - डी.पी.डी.सी.कामापोटी सेटज चार्जेस वसुली	RI40A101A		20,27,170		
मुलभूत सोयी-सुविधा शासनाचे विशेष अनुदान	CI40A101B			16,55,60,000	16,55,60,000
३२. जागतिक बँक, एशियन डेव्हलपमेंट बँक, जपान बँकेकडून अथवा अन्य बँका व वित्त संस्था यांचेकडून दिर्घ व लघु मुदतीसाठी कर्ज	CI42A101				
३४. ज.ने.रा.श.पु.अ., अमृत व स्मार्ट सिटी आभियान अंतर्गत केंद्र व राज्य शासनाकडील अनुदानाचा हिस्सा	CI44A101	1,35,07,53,133	1,66,69,29,632	18,45,34,650	18,45,34,650
३५. पुणे मनपाचा शिक्षण उपकर, करपात्र रकमेच्या १.७५% (कआकसंप्र)	RI45A101	5,16,27,367	10,57,93,584	14,03,21,032	4,49,60,754
३८. मूलभूत सुविधांच्या विकासासाठी विशेष अनुदान	CI53A101	38,72,650	4,51,64,719		
३९. कसबा गणपती देवस्थान मंदिरालगत विद्युत व्यवस्था करण्यासाठी अनुदान	CI55A101		35,00,000	34,00,000	34,00,000
४१. उपकरापोटी रिबेट	RI59A101	10,91,840		89,37,593	0
४३. ओंकारेश्वर मंदिर येथे सिमाभित्त बांधणे, सौरदिवे बसविणे, पाण्याची लाईन टाकणे व वाहनतळ तयार करणेसाठी निधी प्राप्त	CI63A101	8,00,000		2,60,000	
४४. सर्वसाधारण जिल्हा वार्षिक योजना २०१२-१३ अंतर्गत घनकचरा व्यवस्थापनास निधी प्राप्त	CI64A101	15,00,000			
४५. सर्वसाधारण जिल्हा वार्षिक योजना २०१२-१३ अंतर्गत म. फुले संग्रहालय एमपीएससी/युपीएससी अभ्यासवर्ग सुरू करणेसाठी निधी प्राप्त	RI65A101	22,50,000		10,00,000	
४६. प्रादेशिक पर्यटन विकास योजना - शनिवार वाडा व परिसर विकास करणे	CI66A101		50,00,000		
अंदाजपत्रक 'अ' एकूण जमा		26,06,46,82,122	25,90,42,42,050	28,40,46,26,075	15,68,64,89,954
अंदाजपत्रक 'क' एकूण जमा		5,92,07,65,264	7,22,32,93,741	7,94,06,57,792	5,16,01,01,321
अंदाजपत्रक 'अ' + 'क' एकूण जमा		31,98,54,47,386	33,12,75,35,791	36,34,52,83,867	20,84,65,91,274
वजा : अंदाजपत्रक 'क' कडे वर्ग		2,36,40,78,117	3,30,59,64,246	3,08,76,94,698	
अंदाजपत्रक 'अ' + 'क' एकूण जमा		29,62,13,69,269	29,82,15,71,545	33,25,75,89,169	

तपशील							
2015-16 पहिली सहामाही	2015-16 वर्षाचा अंदाज		2016-17 वर्षाचा अंदाज			2015-16 वर्षाच्या मान्य अंदाजाशी तुलना केलेला 2016-17 वर्षाचा मा. महा. आयुक्त यांनी सुचविलेला अंदाज	
	मान्य अंदाज	दुरुस्त अंदाज	मा. महापालिका आयुक्त यांनी सुचविलेला	मा. स्थायी समितीने मान्यता दिलेला	मा. महानगर-पालिकेने संमत केलेला	अधिक	कमी
1,18,02,378	1,25,00,000	1,25,00,000	1,50,00,000			25,00,000	
	30,00,000	30,00,000	50,00,000			20,00,000	
14,13,581	20,00,000	20,00,000	30,00,000			10,00,000	
56,67,41,505	49,00,00,000	49,00,00,000	50,00,00,000			1,00,00,000	
	1,00,00,000	1,00,00,000					1,00,00,000
	5,60,00,000	5,60,00,000	8,00,00,000			2,40,00,000	
53,000							
	2,00,00,00,000	2,00,00,00,000					2,00,00,00,000
	1,81,16,00,000	1,81,16,00,000	2,89,56,34,000			1,08,40,34,000	
11,40,24,409	33,33,00,000	33,33,00,000	16,60,00,000				16,73,00,000
44,62,229							
15,50,16,91,482	37,60,34,00,000	37,60,34,00,000	42,26,52,00,000				
3,29,50,50,092	7,23,36,29,393	7,23,36,29,393	11,86,31,84,749				
18,79,67,41,574	44,83,70,29,393	44,83,70,29,393	54,12,83,84,749				
	4,20,29,393	4,20,29,393	2,13,83,84,749				
	44,79,50,00,000	44,79,50,00,000	51,99,00,00,000				

विवरण	नक्की आकडा			
	2012-13	2013-14	2014-15	2014-15 शेवटची सहामाही
१. मुख्य देखरेख, वसुली वगैरे				
क. महानगरपालिका व स्थायी समिती	7,72,29,108	7,82,38,158	6,97,85,307	4,03,24,204
ख. मुख्य लेखापरिक्षक यांचे कार्यालय	2,34,42,503	2,46,09,966	2,59,87,348	1,30,79,849
ग१. महापालिका आयुक्त यांचे कार्यालय	1,96,86,339	2,01,27,410	2,09,92,644	1,12,48,551
ग२. अतिरिक्त महापालिका आयुक्त (विशेष) यांचे कार्यालय	74,39,213	96,26,166	1,20,81,843	61,74,141
ग३. अतिरिक्त महापालिका आयुक्त (जनरल) यांचे कार्यालय	55,00,733	53,13,287	57,71,681	28,80,867
ग४. अतिरिक्त महापालिका आयुक्त (इस्टेट) यांचे कार्यालय		11,67,114	10,05,687	4,56,259
ग५. दक्षता विभाग	43,522	35,166	28,049	27,094
घ१. उपआयुक्त (विशेष) यांचे कार्यालय	17,30,70,993	18,67,94,390	22,64,57,856	10,26,03,478
ड१. उपआयुक्त (जिंदगी व घरबांधणी) यांचे कार्यालय	1,85,30,291	2,07,54,521	2,09,21,346	1,15,46,570
च. मुख्यलेखापाल यांचे कार्यालय	1,13,67,89,143	1,07,89,69,586	1,19,91,21,011	92,63,97,188
झ. कर्ज उभारण्याचा खर्च, कर्जाचे हप्ते व व्याज (मु.ले.)	27,36,79,770	26,52,96,000	25,57,83,930	12,83,55,246
व. घसारा	6,36,37,136	6,44,59,624	9,09,89,814	9,09,89,814
छ. करआकारणी व करसंकलन प्रमुख यांचे कार्यालय	5,54,04,392	6,06,52,840	6,65,66,019	3,41,74,906
ज. आयातकर कार्यालय	20,69,43,591	19,33,21,920	50,43,713	36,35,071
स्थानिक संस्था कर कार्यालय		51,49,096	19,54,58,712	10,65,35,968
झ. मुख्य कार्यालय भवनाची दुरुस्ती	1,96,96,743	3,86,80,717	2,69,65,044	1,72,91,187
ञ. भांडार खाते	1,30,50,035	1,52,73,036	1,54,74,521	74,39,244
ट. सल्लागार कामगार	1,55,51,450	1,47,68,202	1,38,72,991	81,07,571
ठ. जनता संपर्क कार्यालय	3,56,35,645	3,70,53,058	4,39,48,332	4,01,22,653
ड. सांख्यिकी आणि संगणक कार्यालय	7,62,16,832	6,33,54,523	8,31,35,972	4,94,76,006
ण. खास न्यायाधीश यांच्या कार्यालयाचा खर्च व शासनाला द्यावयाची रक्कम (वि.स.)	32,62,008	45,53,868	56,41,720	49,45,596
त. विधी सल्लागार कार्यालय	2,04,93,251	2,86,04,462	2,66,67,110	86,58,037
थ. आपत्ती व्यवस्थापन विभाग	7,43,167	10,000	46,697	29,750
द. अ. हंगामी सेवकवर्ग वेतन (मसआ.वि.)	20,90,191	23,56,606	22,28,343	12,26,486
घ. निवडणूक खर्च (म.स.आ.)	5,04,42,823	26,46,223	84,76,586	60,43,690
न. खानेसुमारी खर्च (म.स.आ.जिं.घ.)	20,81,323	28,31,901	11,23,515	
र. विभागीय कार्यालये	21,68,51,852	22,28,69,451	23,81,14,512	12,15,61,630
ल. मनपा भवनांसाठी होणारा पाणीपुरवठा खर्च	2,00,00,000	2,00,00,000	2,00,00,000	2,00,00,000
वजा - आयातकर, पाणीपुरवठा दुय्यम शिक्षण, स्वच्छता, मंडया, पशुवधगृहे, पुणे महानगरपालिका वाहतूक खात्याबाबत मुख्य देखरेख खर्च हिस्सा	3,08,07,341			
बेरीज	2,50,67,04,713	2,46,75,17,291	2,68,16,90,303	1,76,33,31,053
२. प्राथमिक शिक्षण				
क. शिक्षण मंडळाला द्यावयाची रक्कम - शिक्षण मंडळाकडील खर्च	2,17,53,10,000	2,45,48,97,920	2,40,88,24,116	1,55,59,73,428
बेरीज	2,17,53,10,000	2,45,48,97,920	2,40,88,24,116	1,55,59,73,428
३. दुय्यम शिक्षण				
क. शिक्षणाधिकारी (माध्यमिक) यांचे कार्यालय	46,35,85,371	50,34,87,001	54,96,81,073	27,24,49,249
बेरीज	46,35,85,371	50,34,87,001	54,96,81,073	27,24,49,249

गोषवारा							
2015-16 पहिली सहामाही	2015-16 वर्षाचा मान्य अंदाज	2016-17 वर्षाचा अंदाज			2015-16 वर्षाच्या मान्य अंदाजाशी तुलना केलेला 2016-17 वर्षाचा मा. महा. आयुक्त यांनी सुचविलेला अंदाज		शेरा
		मा. महापालिका आयुक्त यांनी सुचविलेला	मा. स्थायी समितीने मान्यता दिलेला	मा. महानगर- पालिकेने संमत केलेला	अधिक	कमी	
3,37,48,303	11,92,08,800	13,70,11,000			1,78,02,200		
1,44,09,446	3,09,40,000	3,40,00,000			30,60,000		
98,74,240	4,50,09,000	2,59,75,000				1,90,34,000	
65,46,506	1,21,84,000	1,59,75,000			37,91,000		
43,55,134	96,84,000	1,18,55,000			21,71,000		
39,24,038	1,20,48,000	1,65,00,000			44,52,000		
22,14,679	1,01,20,000	1,26,20,000			25,00,000		
20,46,61,798	36,68,35,000	49,74,95,000			13,06,60,000		
92,13,947	2,04,63,000	3,22,00,000			1,17,37,000		
13,73,46,119	1,23,97,77,623	72,03,81,541				51,93,96,082	
13,28,88,000	41,77,81,974	32,26,35,750				9,51,46,224	
	12,05,20,280	12,55,38,003			50,17,723		
3,44,01,496	11,24,76,000	26,27,00,000			15,02,24,000		
1,49,350	13,20,000	17,40,000			4,20,000		
8,36,89,690	21,09,40,000	24,27,25,000			3,17,85,000		
59,02,680	2,76,00,000	4,13,00,000			1,37,00,000		
78,75,368	65,28,000	1,89,00,000			1,23,72,000		
65,02,732	3,19,86,700	3,75,27,500			55,40,800		
70,67,962	4,92,44,980	5,94,10,000			1,01,65,020		
2,47,20,507	15,42,00,000	40,57,50,000			25,15,50,000		
	54,40,000	70,72,000			16,32,000		
1,52,19,082	2,53,00,000	4,95,00,000			2,42,00,000		
	20,40,000	87,00,000			66,60,000		
14,58,375	55,00,000	55,00,000					
26,58,803	68,00,000	12,15,46,000			11,47,46,000		
	2,78,96,257	3,73,87,845			94,91,588		
13,43,34,208	30,55,04,000	38,65,50,000			8,10,46,000		
	1,60,00,000	2,00,00,000			40,00,000		
88,31,62,463	3,39,33,47,614	3,65,84,94,639			89,87,23,331	63,35,76,306	
78,10,63,223	2,85,78,00,000	3,35,68,27,600			49,90,27,600		
78,10,63,223	2,85,78,00,000	3,35,68,27,600			49,90,27,600		
19,39,81,521	53,78,65,000	52,77,23,000				1,01,42,000	
19,39,81,521	53,78,65,000	52,77,23,000				1,01,42,000	

योजनेतर खर्चाचा				
विवरण	नक्की आकडा			
	2012-13	2013-14	2014-15	2014-15 शेवटची सहामाही
४. झोपडपट्टी निर्मूलन व पुनर्वसन विभाग				
क१. उपआयुक्त (झो.नि.पु.) यांचे कार्यालय	6,78,79,835	7,34,80,289	8,16,28,495	4,05,29,626
ख१. सबइंजिनियर (हेल्थ)	2,21,72,756	2,64,48,230	2,92,69,367	1,51,18,889
ख२. सबइंजिनियर (हेल्थ) (विभा. कार्या.)	10,40,27,344	11,13,99,405	11,20,62,087	10,56,87,313
ग१. नागरवस्ती विकास योजना	2,71,79,186	2,69,63,184	2,76,21,119	1,51,87,385
ग२. नागरवस्ती विकास योजना (वि.का.)	6,80,895	14,24,874	19,21,428	9,69,680
घ. उपायुक्त (समाजकल्याण) यांचे कार्यालय	14,72,084	10,94,523	10,75,945	6,36,343
घ१. जिल्हा नियोजन व विकास समिती यांचे कार्यालय				
च. डॉ. बाबासाहेब आंबेडकर विद्यार्थी वसतिगृह, घोले रोड				
बेरीज	22,34,12,100	24,08,10,505	25,35,78,441	17,81,29,236
७. आरोग्य विभाग				
अ. प्रतिबंधात्मक (प्रिन्हेन्टिव्ह)	5,87,74,281	7,46,09,331	7,08,29,209	3,70,04,739
ब. असांसर्गिक (प्रमोटिव्ह)	91,38,130	1,11,50,268	98,62,570	63,05,961
क. इलाजात्मक (क्युरेटिव्ह)	1,16,56,09,345	1,46,52,53,603	1,56,29,07,981	89,97,65,962
बेरीज	1,23,35,21,756	1,55,10,13,202	1,64,35,99,760	94,30,76,662
९. पथांची झाडलोट, कचरावाहतूक व मैलापाणी वाहतूक व्यवस्था				
क१. पथांची झाडलोट	20,87,52,646	24,86,46,113	22,35,61,014	14,54,36,907
क२. पथांची झाडलोट (विभागीय कार्या.)	75,00,31,688	84,12,31,530	99,46,08,728	55,72,17,000
ख१. कचरावाहतूक	6,15,89,122	6,18,85,387	6,71,39,934	3,51,01,830
ख२. कचरा वाहतूक (विभागीय कार्यालय)	42,47,18,661	46,89,45,966	53,36,91,771	27,77,12,423
ग१. घनकचरा विभागा अंतर्गत मैला व मैलापाणी वाहतूक	45,52,648	48,36,918	47,63,007	23,90,542
ग२. घनकचरा विभागाअंतर्गत मैला व मैलापाणी वाहतूक (विभागीय कार्यालय)	19,03,67,838	20,69,85,591	23,67,03,961	12,08,85,295
घ२. घनकचरा विभागाअंतर्गत भुयारी गटारे, कुड्या व चेंबर्स स्वच्छता (विभागीय कार्यालय)	4,78,26,964	5,14,19,140	5,88,64,308	2,94,87,137
च२. झोपडपट्टी वस्त्यांची स्वच्छता व साफसफाईची कामे (विभा.कार्या.)	12,84,00,732	13,84,42,028	15,67,07,118	7,92,17,501
बेरीज	1,81,62,40,299	2,02,23,92,673	2,27,60,39,841	1,24,74,48,636
१०. पथ सुधारणा (विशेष कार्याधिकारी)				
क१. पथ सुधारणा (विशेष कार्याधिकारी)	10,86,94,777	11,67,28,320	12,45,74,595	6,15,06,839
क२. पथ सुधारणा (विशेष कार्याधिकारी) (विभा.कार्या.)	37,58,18,447	26,03,06,089	20,59,09,999	16,95,73,425
ख१. पथ दुरुस्ती (पथ विभाग)	26,76,90,669	45,40,99,693	30,27,43,309	25,85,72,233
ख२. पथ दुरुस्ती (विभागीय कार्यालय)	15,45,73,751	19,24,48,586	14,00,31,478	12,30,52,080
ग१. पथांवरील दिवाबत्ती (विद्युत)	40,36,81,154	42,01,81,436	46,53,39,438	24,51,67,585
ग२. पथांवरील दिवाबत्ती (विभागीय कार्यालय)	21,25,79,473	21,98,18,805	19,05,18,317	13,94,15,133
घ. मुख्य अभियंता प्रकल्प विभाग	4,93,012	29,99,586	20,00,608	19,07,636
च. जेएनएनयुआरएम कोरेगाव पार्क (प्रकल्प १)	31,596	1,61,380	3,82,403	3,50,595
छ. विशेष कार्याधिकारी (अति. नगर अभियंता) - मेट्रो प्रकल्प		19,29,959	3,89,273	2,30,892
बेरीज	1,52,35,62,879	1,66,86,73,854	1,43,18,89,420	99,97,76,418
११. यांत्रिक				
क. यांत्रिक स्थापत्य अधिकारी यांचे कार्यालय	24,18,13,055	30,41,84,052	26,66,89,120	18,61,98,584
ख. कर्मशाला (स.का.)	1,19,37,351	1,29,66,235	1,43,92,997	83,05,140
ग. मोटार विभाग (कार्यकारी अभियंता, व्हेईकल डेपो)	34,18,77,909	39,72,36,671	44,35,99,523	24,58,91,695
बेरीज	59,56,28,315	71,43,86,958	72,46,81,640	44,03,95,420

गोषवारा							
2015-16 पहिली सहामाही	2015-16 वर्षाचा मान्य अंदाज	2016-17 वर्षाचा अंदाज			2015-16 वर्षाच्या मान्य अंदाजाशी तुलना केलेला 2016-17 वर्षाचा मा. महा. आयुक्त यांनी सुचविलेला अंदाज		शेरा
		मा. महापालिका आयुक्त यांनी सुचविलेला	मा. स्थायी समितीने मान्यता दिलेला	मा. महानगर- पालिकेने संमत केलेला	अधिक	कमी	
3,94,99,196	8,38,20,000	9,88,90,000			1,50,70,000		
1,50,06,428	3,25,00,000	4,00,00,000			75,00,000		
83,62,820	15,21,19,600	27,22,74,000			12,01,54,400		
1,51,99,728	3,22,32,000	3,75,86,000			53,54,000		
10,28,454	2,40,45,000	30,00,000				2,10,45,000	
3,18,617	12,80,000	1,16,00,000			1,03,20,000		
		75,00,000			75,00,000		
48,258							
7,94,63,500	32,59,96,600	47,08,50,000			16,58,98,400	2,10,45,000	
3,25,83,706	6,96,76,000	8,49,69,000			1,52,93,000		
47,21,110	1,05,40,000	1,15,80,000			10,40,000		
71,94,91,056	1,53,52,86,800	1,80,01,38,000			26,48,51,200		
75,67,95,871	1,61,55,02,800	1,89,66,87,000			28,11,84,200		
9,69,86,932	47,49,63,460	76,48,54,112			28,98,90,652		
46,57,98,666	1,09,74,65,640	1,29,64,19,000			19,89,53,360		
3,55,66,496	1,18,76,000	8,60,51,200			7,41,75,200		
28,07,70,262	56,60,10,000	63,00,00,000			6,39,90,000		
24,69,954	50,00,000	70,00,000			20,00,000		
12,38,27,463	24,14,70,000	31,00,00,000			6,85,30,000		
3,32,87,200	6,12,30,000	7,10,00,000			97,70,000		
8,36,99,204	16,35,15,000	20,00,00,000			3,64,85,000		
1,12,24,06,176	2,62,15,30,100	3,36,53,24,312			74,37,94,212		
6,81,13,887	13,32,00,000	15,48,00,000			2,16,00,000		
3,81,53,314	35,65,15,000	55,46,00,000			19,80,85,000		
1,87,30,269	64,96,26,000	1,40,69,50,000			75,73,24,000		
2,72,35,723	20,50,44,720	36,30,95,000			15,80,50,280		
19,47,79,378	39,83,60,000	51,70,60,000			11,87,00,000		
5,43,39,438	24,57,63,000	38,20,21,000			13,62,58,000		
8,31,716	38,00,000	1,05,00,000			67,00,000		
	4,00,000	1,05,00,000			1,01,00,000		
90,953	34,80,000	1,01,00,000			66,20,000		
40,22,74,677	1,99,61,88,720	3,40,96,26,000			1,41,34,37,280		
10,65,69,886	23,78,36,000	30,69,60,000			6,91,24,000		
72,26,829	1,33,70,200	1,88,65,000			54,94,800		
22,84,52,237	37,92,90,800	51,28,85,000			13,35,94,200		
34,22,48,952	63,04,97,000	83,87,10,000			20,82,13,000		

विवरण	नक्की आकडा			
	2012-13	2013-14	2014-15	2014-15 शेवटची सहामाही
१२. भवने, भूमी व मनपा वसाहती यांची व्यवस्था				
क. भवने व भूमी खाते - (म.स.आ.वि.)	3,28,54,500	4,05,58,109	5,30,68,215	3,38,16,533
ख. महानगरपालिकेची भवने	1,42,33,544	2,91,68,152	2,14,81,535	1,79,61,874
ग१. मनपा वसाहती	45,54,406	59,89,247	64,25,116	37,20,864
ग२. मनपा वसाहती (विभागीय कार्यालय)	9,07,59,553	10,89,22,467	7,67,11,130	6,93,18,220
घ. डॉ. बाबासाहेब आंबेडकर विद्यार्थी वसतिगृह, घोले रोड		7,03,578	9,71,659	9,57,357
बेरीज	14,24,02,003	18,53,41,553	15,86,57,655	12,57,74,847
१३. बांधकाम नियोजन, नगर रचना व नगर विकास योजना				
क. नगर अभियंता यांचे मुख्य कार्यालय	4,65,62,724	4,69,54,503	6,15,05,893	3,22,36,823
ख. बांधकाम परवानगी	4,18,06,452	4,66,25,720	4,99,46,986	2,60,40,655
ग. नगर विकास खाते	1,33,33,279	1,40,74,517	1,43,06,308	73,92,579
घ. नगर विकास योजना	1,52,04,830	1,63,90,940	1,75,64,776	86,26,287
ड. भूमीप्रापण (लँड अक्विझिशन)	1,48,84,282	1,71,02,977	1,68,59,562	93,09,616
च. विकास अभियंता (प्रकल्प)	1,09,08,811	1,14,32,286	1,17,06,972	53,78,982
छ१. भवन विभाग	5,23,80,118	5,85,13,301	6,63,72,142	3,18,28,189
छ२. भवन विभाग (विभागीय कार्यालय)	3,13,82,088	3,43,65,076	4,36,42,056	2,43,42,887
हेरिटेज आणि विकास	2,01,25,242	2,57,64,737	2,63,38,493	1,55,85,158
बेरीज	24,65,87,826	27,12,24,057	30,82,43,188	16,07,41,176
१४. अग्निशामक पथक	12,87,31,098	13,67,74,760	15,24,43,945	7,87,04,865
बेरीज	12,87,31,098	13,67,74,760	15,24,43,945	7,87,04,865
१५. अनुज्ञापत्र व आकाशचिन्हे, पथांवरील अतिक्रमणे काढणे, कोंडवाडे				
क. अनुज्ञापत्र व आकाशचिन्हे खाते	1,19,07,766	1,48,63,115	1,64,20,045	89,87,950
ख१. पथांवरील अतिक्रमणे काढणे	10,28,42,365	16,41,99,061	10,92,68,917	8,54,81,078
ग. कोंडवाडे	45,42,940	50,84,901	58,41,115	28,59,022
बेरीज	11,92,93,071	18,41,47,077	13,15,30,077	9,73,28,050
१६. उद्याने, प्राणिसंग्रहालये, मत्स्यालय व सर्पोद्यान				
क. उद्याने	17,92,78,572	19,75,78,626	21,60,44,012	10,03,36,121
ख. प्राणिसंग्रहालये	2,01,18,295	1,82,39,112	1,76,51,796	98,15,589
ग. पर्यावरण कार्यालय	61,43,541	45,28,125	34,08,128	20,68,642
बेरीज	20,55,40,408	22,03,45,863	23,71,03,936	11,22,20,352
१७. खेळ व क्रीडांगणे				
क. पंडित जवाहरलाल नेहरू स्टेडियम	4,00,81,387	3,70,40,534	3,08,74,812	2,56,76,171
क१. पंडित जवाहरलाल नेहरू स्टेडियम (क्रीडा धोरणानुसार)		11,34,615	18,02,058	19,268
ख. पोहण्याचे तलाव	3,22,309	9,98,697	8,25,050	8,25,050
ग. कै. जनरल अरुणकुमार वैद्य स्टेडियम व इतर क्रीडांगणे	3,22,232	3,98,350	7,61,510	3,03,770
बेरीज	4,07,25,928	3,95,72,196	3,42,63,430	2,68,24,259

गोषवारा							
2015-16 पहिली सहामाही	2015-16 वर्षाचा मान्य अंदाज	2016-17 वर्षाचा अंदाज			2015-16 वर्षाच्या मान्य अंदाजाशी तुलना केलेला 2016-17 वर्षाचा मा. महा. आयुक्त यांनी सुचविलेला अंदाज		शेरा
		मा. महापालिका आयुक्त यांनी सुचविलेला	मा. स्थायी समितीने मान्यता दिलेला	मा. महानगर- पालिकेने संमत केलेला	अधिक	कमी	
2,37,73,539	6,96,64,080	8,38,00,000			1,41,35,920		
16,21,101	2,76,00,000	5,27,00,000			2,51,00,000		
31,60,068	62,40,000	73,00,000			10,60,000		
60,66,948	15,02,99,200	25,74,88,000			10,71,88,800		
	66,10,000	41,50,000				24,60,000	
3,46,21,655	26,04,13,280	40,54,38,000			14,74,84,720	24,60,000	
3,66,37,781	11,89,00,800	22,78,08,500			10,89,07,700		
2,56,69,826	5,40,32,800	6,61,10,000			1,20,77,200		
62,65,818	1,60,68,000	1,85,80,000			25,12,000		
98,13,303	2,09,65,000	2,48,20,000			38,55,000		
83,03,995	2,04,00,000	2,20,00,000			16,00,000		
63,48,344	1,10,00,000	1,50,00,000			40,00,000		
3,52,97,954	7,27,80,000	8,03,00,000			75,20,000		
2,20,33,694	4,56,29,000	6,00,00,000			1,43,71,000		
	5,00,00,000	10,92,00,000			5,92,00,000		
15,03,70,715	40,97,75,600	62,38,18,500			21,40,42,900		
8,01,34,222	17,20,49,800	20,42,37,200			3,21,87,400		
8,01,34,222	17,20,49,800	20,42,37,200			3,21,87,400		
79,59,219	1,84,10,000	2,34,50,000			50,40,000		
2,68,54,285	15,58,21,040	22,71,50,000			7,13,28,960		
30,86,173	69,20,000	90,80,000			21,60,000		
3,78,99,677	18,11,51,040	25,96,80,000			7,85,28,960		
8,19,45,242	17,02,54,000	26,18,00,000			9,15,46,000		
80,24,313	2,27,24,000	4,93,25,000			2,66,01,000		
14,09,678	46,44,000	70,50,000			24,06,000		
9,13,79,233	19,76,22,000	31,81,75,000			12,05,53,000		
64,25,210	3,97,15,313	4,23,18,500			26,03,187		
7,99,430	1,41,62,600	1,45,00,000			3,37,400		
2,12,800	12,00,000	15,00,000			3,00,000		
4,07,480	27,80,000	32,40,000			4,60,000		
78,44,920	5,78,57,913	6,15,58,500			37,00,587		

विवरण	योजनेतर खर्चाचा			
	नक्की आकडा			
	2012-13	2013-14	2014-15	2014-15 शेवटची सहामाही
१८. सांस्कृतिक केंद्रे				
क. बालगंधर्व रंगमंदिर	1,73,78,473	2,14,47,809	2,42,13,887	1,41,48,728
ख. गणेश कलाक्रीडा मंदिर	66,42,617	67,88,558	83,69,485	62,22,771
ग. यशवंतराव चव्हाण नाट्यगृह	74,92,423	66,35,490	96,54,002	71,72,689
घ. डॉ. बाबासाहेब आंबेडकर सांस्कृतिक भवन	30,56,631	35,85,662	33,24,402	19,73,765
य. मौलाना अबुल कलाम आझाद स्मारक	6,79,261	8,29,449	7,53,259	4,81,669
र. राजा रवीवर्मा कलादालन व पं. जवाहरलाल नेहरू सांस्कृतिक भवन (घोले रोड आर्ट गॅलरी)	9,99,810	9,48,640	10,14,747	6,65,887
ल. पंडित भिमसेन जोशी कलादालन, सहकारनगर		6,80,825	15,38,235	7,59,963
व. पंडित भिमसेन जोशी कलामंदिर, औंध		9,16,723	9,95,454	4,48,928
लोकशाहीर अण्णाभाऊ साठे स्मारक (नाट्यगृह), बिबवेवाडी			11,49,770	8,24,550
राजीव गांधी ई लर्निंग स्कूलमधील विजय तेंडूलकर नाट्यगृह			9,73,040	1,32,100
साध्वी सावित्रीबाई फुले सांस्कृतिक भवन, भवानीपेठ			5,88,669	4,81,749
महात्मा फुले सांस्कृतिक भवन, वानवडी			10,46,094	7,90,454
बेरीज	3,62,49,215	4,18,33,156	5,36,21,044	3,41,03,253
१९. भाजी मंडया				
क१. भाजी मंडया	1,65,87,893	1,88,95,974	2,04,23,145	1,01,95,339
बेरीज	1,65,87,893	1,88,95,974	2,04,23,145	1,01,95,339
२१. वॉर्डस्तरीय करावयाची विकासाची कामे	24,45,77,593	26,91,79,765	18,67,77,312	17,89,53,854
बेरीज	24,45,77,593	26,91,79,765	18,67,77,312	17,89,53,854
२२. पुरस्संचय फॅक्टरी अॅक्ट खालील सेवकांचे सेवानिवृत्ती वेतन व तोषदान				
क. पुरस्संचय निधी व तोषदान				
१. पुरस्संचय निधी (मु.ले.)	71,263	71,521	36,000	12,000
२. तोषदान (मु.ले.)				
३. प्रॉव्हिडंट फंडाच्या व्याजाच्या फरकापोटी खर्च	5,00,00,000	5,00,00,000	4,25,00,000	4,25,00,000
क. बेरीज	5,00,71,263	5,00,71,521	4,25,36,000	4,25,12,000
ख. सेवानिवृत्ती वेतन तोषदान निधीला देणगी (मु.ले.)	1,03,00,00,000	1,17,00,00,000	1,17,00,00,000	1,17,00,00,000
वजा - आयात कर खाते, दुय्यम शिक्षण, वगैरेबाबत हिस्सा	1,50,00,000			
ख. बेरीज	1,01,50,00,000	1,17,00,00,000	1,17,00,00,000	1,17,00,00,000
22. एकूण बेरीज	1,06,50,71,263	1,22,00,71,521	1,21,25,36,000	1,21,25,12,000
२३. सार्वजनिक संस्थांना देणग्या :				
क. बंधनकारक देणग्या	2,60,000	2,60,000	2,60,000	2,60,000
क२. शैक्षणिक	57,500	57,500	57,500	57,500
ख. ऐच्छिक	15,000	15,000	15,000	15,000
ग. इतर संस्थांना देणग्या	26,42,500	26,42,500	26,42,500	26,42,500
बेरीज	29,75,000	29,75,000	29,75,000	29,75,000

गोषवारा							
2015-16 पहिली सहामाही	2015-16 वर्षाचा मान्य अंदाज	2016-17 वर्षाचा अंदाज			2015-16 वर्षाच्या मान्य अंदाजाशी तुलना केलेला 2016-17 वर्षाचा मा. महा. आयुक्त यांनी सुचविलेला अंदाज		शेरा
		मा. महापालिका आयुक्त यांनी सुचविलेला	मा. स्थायी समितीने मान्यता दिलेला	मा. महानगर- पालिकेने संमत केलेला	अधिक	कमी	
90,63,220	2,19,53,400	3,24,41,000			1,04,87,600		
23,00,374	86,37,400	1,55,15,000			68,77,600		
24,59,354	98,32,000	1,33,40,000			35,08,000		
15,87,704	39,35,400	57,70,000			18,34,600		
2,95,690	12,84,000	16,35,000			3,51,000		
7,19,890	26,48,000	31,10,000			4,62,000		
4,97,815	24,84,000	27,26,000			2,42,000		
5,22,275	17,60,000	24,60,000			7,00,000		
16,44,515	30,84,000	37,60,000			6,76,000		
3,17,060	17,08,000	12,80,000				4,28,000	
4,05,010	16,00,000	19,60,000			3,60,000		
15,13,157	19,20,000	24,70,000			5,50,000		
2,13,26,064	6,08,46,200	8,64,67,000			2,60,48,800	4,28,000	
1,33,05,362	2,01,19,440	3,46,60,000			1,45,40,560		
1,33,05,362	2,01,19,440	3,46,60,000			1,45,40,560		
	30,92,00,000	32,40,00,000			1,48,00,000		
	30,92,00,000	32,40,00,000			1,48,00,000		
72,965	5,00,000	5,00,000					
	5,00,000	5,00,000					
	6,50,00,000	8,00,00,000			1,50,00,000		
72,965	6,60,00,000	8,10,00,000			1,50,00,000		
	1,53,00,00,000	1,88,00,00,000			35,00,00,000		
	1,53,00,00,000	1,88,00,00,000			35,00,00,000		
72,965	1,59,60,00,000	1,96,10,00,000			36,50,00,000		
	2,60,000	2,60,000					
	57,500	57,500					
	15,000	15,000					
	21,35,000	1,05,000				20,30,000	
	24,67,500	4,37,500				20,30,000	

विवरण	नक्की आकडा			
	2012-13	2013-14	2014-15	2014-15 शेवटची सहामाही
२८. भूमी संपादन निधीकडे वर्ग	36,17,98,384	60,00,00,000	64,60,53,000	64,60,53,000
३२. मागासवर्गीय कल्याण योजना निधीकडे वर्ग	72,21,85,000	1,03,93,02,500	74,76,17,000	74,76,17,000
३३. महिलाबाल कल्याण निधीकडे वर्ग	8,47,60,000	20,11,00,000	12,86,00,000	12,86,00,000
३५. महसूल निधीतून भांडवली निधीकडे वर्ग	8,62,14,87,992	11,01,83,06,483	10,18,77,74,395	10,18,77,74,395
३६. वृक्ष संरक्षण व संवर्धन प्राधिकारी निधीकडे वर्ग	5,60,00,000	5,60,00,000	5,57,20,000	5,57,20,000
४१. यंत्रसामुग्री, घसारा निधीला हसा	53,50,00,000	20,14,60,000	8,40,71,000	8,40,71,000
४३. पुणे जिल्हा नियोजन मंडळाकडून मिळणारे अनुदान निधीकडे वर्ग	8,98,02,993	5,37,61,855	8,32,27,399	8,32,27,399
४८. पीएमपीएमएल खात्यास उचल	27,52,00,000	44,06,55,389		-47,00,00,000
४८-अ. पीएमपीएमएलच्या संचलनामधील तुटीपोटीचा हिस्सा			79,51,39,339	79,51,39,339
४८-ब. पीएमपीएमएलच्या विविध प्रकारच्या पासेसपोटी द्यावयाची रक्कम			32,82,38,093	32,82,38,093
४८-क. परिवहन महामंडळाच्या कर्मचारी व अधिकाऱ्यांना वेतनश्रेण्यातील दुसऱ्या टप्प्यातील फरकाची रक्कम देणे			50,00,00,000	50,00,00,000
४८-ड. परिवहन महामंडळाच्या सेवानिवृत्त कर्मचारी पेन्शन योजना फरकासाठी				
५२. युवक कल्याणकारी योजना निधीकडे वर्ग	10,88,00,000	11,60,00,000	15,48,00,000	15,48,00,000
53. ज.ने.रा.श.पु.अ., अमृत व स्मार्ट सिटी आभियान अंतर्गत मनपाचा हिस्सा	1,79,30,63,914	66,88,56,270	4,61,76,074	4,61,76,074
54. ज.ने.रा.श.पु.अ., अमृत व स्मार्ट सिटी आभियान अंतर्गत केंद्र व राज्य शासनाकडील अनुदानाचा हिस्सा	1,35,07,53,133	1,66,69,29,632	18,45,34,650	18,45,34,650
५५. सार्वजनिक वाहतूक सुधारणा व विशेष प्रकल्पाच्या कंपनीसाठी वर्ग	1,02,06,00,000	94,19,00,000	1,14,28,00,000	1,14,28,00,000
५७. अपंग कल्याणकारी योजना निधी	4,00,00,000	5,10,00,000	7,50,00,000	7,50,00,000
५८. अंदाजपत्रक 'क' कडे वर्ग	2,36,40,78,117	3,30,59,64,246	3,08,76,94,698	3,08,76,94,698
एकूण खर्च	30,21,02,36,264	34,57,47,76,701	32,71,60,04,974	27,21,83,58,746
तूट / शिल्लक	4,14,56,54,142	8,67,06,34,651	4,31,14,78,899	
अधिनियमानुसार एक लाख रुपये कमीत कमी शिल्लक धरून वर्षाअखेरीची शिल्लक	1,00,000	1,00,000	1,00,000	
अंदाजपत्रक 'अ' एकूण खर्च	26,06,46,82,122	25,90,42,42,050	28,40,46,26,075	

गोषवारा							
2015-16 पहिली सहामाही	2015-16 वर्षाचा मान्य अंदाज	2016-17 वर्षाचा अंदाज			2015-16 वर्षाच्या मान्य अंदाजाशी तुलना केलेला 2016-17 वर्षाचा मा. महा. आयुक्त यांनी सुचविलेला अंदाज		शेरा
		मा. महापालिका आयुक्त यांनी सुचविलेला	मा. स्थायी समितीने मान्यता दिलेला	मा. महानगर- पालिकेने संमत केलेला	मा. महा. आयुक्त यांनी सुचविलेला अंदाज		
					अधिक	कमी	
	54,00,00,000	75,00,00,000			21,00,00,000		
	1,13,93,00,000	29,50,00,000				84,43,00,000	
	14,28,20,000	11,42,10,000				2,86,10,000	
	11,96,32,60,000	7,43,97,00,000				4,52,35,60,000	
	7,04,80,000	4,23,00,000				2,81,80,000	
	18,82,00,000	17,10,00,000				1,72,00,000	
	5,60,00,000	8,00,00,000			2,40,00,000		
31,50,00,000	73,00,00,000	1,08,00,00,000			35,00,00,000		
20,00,00,000	28,00,00,000	35,00,00,000			7,00,00,000		
	50,00,00,000	50,00,00,000					
	10,00,00,000					10,00,00,000	
	8,78,00,000	13,93,26,000			5,15,26,000		
	1,00,44,00,000	1,68,53,31,000			68,09,31,000		
	1,81,16,00,000	2,89,56,34,000			1,08,40,34,000		
	1,63,86,80,000	2,67,85,00,000			1,03,98,20,000		
	6,25,00,000	10,20,00,000			3,95,00,000		
	4,20,29,393	2,13,83,84,749			2,09,63,55,356		
5,51,33,51,197	37,60,33,00,000	42,26,51,00,000			10,87,33,31,306	6,21,15,31,306	
	1,00,000	1,00,000					
	37,60,34,00,000	42,26,52,00,000					

योजनेतर खर्च तपशील

विवरण	नक्की आकडा			मान्य अंदाज 2015-16	नवीन अंदाज 2016-17	
	2012-13	2013-14	2014-15			
१. मुख्य देखरेख, वसुली वगैरे क. महानगरपालिका व स्थायी समिती १ नगरसचिव यांचे कार्यालय १. नगरसचिव (म्युनिसिपल सेक्रेटरी) (मुं.प्रां.) मनपा अधिनियम, कलम ४५(३) प्रमाणे) वेतन	RE11A101A	8,55,726	10,31,198	11,01,057	12,00,000	15,00,000
२. कायम सेवकवर्ग वेतन	RE11A102A	3,10,21,031	3,18,53,678	3,34,75,150	3,75,00,000	4,25,00,000
३. संकीर्ण (न.स.)	RE11A103	99,94,392	73,92,997	55,78,556	64,00,000	1,00,00,000
३अ. मागील बिले देण्यासाठी (न.स.)	RE11A103A	8,43,860	7,93,104	6,43,043	8,00,000	10,00,000
४. प्रवास खर्च (न.स.)	RE11A104	10,016		3,362	16,00,000	20,00,000
५. ग्रंथालय व वाचनालय	RE11A105	1,34,157	1,50,457	1,48,487	1,40,000	2,00,000
६. समारंभ खर्च (न.स. व वि.अ.)	RE11A106	2,70,840	2,97,860	2,53,700	2,40,000	5,00,000
१०. अखिल भारतीय/महाराष्ट्र महापौर परिषद व अखिल भारतीय स्थानिक स्वराज्य संस्था प्रतिनिधी अधिवेशन	RE11A110			1,800	96,000	1,20,000
११. मनपा व शासकीय निवृत्त सेवकांना द्यावयाचा चहापान खर्च	RE11A111	57,580	76,493	73,480	2,40,000	3,00,000
१३. महाराष्ट्र राज्य महानगरपालिका स्थायी समिती अध्यक्ष परिषद वर्गणी व तदनुषंगिक खर्च	RE11A113				800	1,000
१४. मा. महापौर यांचा व्ययनियमन (सम्प्युअरी) भत्ता	RE11A114				4,000	5,000
१५. मा. महापौर यांचा ऐच्छिक खर्च	RE11A115	1,11,767	1,50,789	2,60,496	1,60,000	2,00,000
१६. मा. उपमहापौर यांचा ऐच्छिक खर्च	RE11A116	1,06,934	1,29,856	79,289	48,000	60,000
१७. अखिल भारतीय महापौर मंडळाची वार्षिक वर्गणी	RE11A117	50,000	20,000		16,000	20,000
१८. मा. अध्यक्ष, स्थायी समिती यांचा ऐच्छिक खर्च	RE11A118	13,888			48,000	60,000
१९. मा. सभासदांना मानधन नि भत्ता	RE11A119	1,36,26,195	1,29,45,851	1,29,62,095	1,20,00,000	1,50,00,000
२०. स्थायी समिती सभा चहापान खर्च	RE11A120	4,07,391	5,48,319	4,21,693	4,80,000	6,00,000
२१. विशेष समित्यांचा चहापान खर्च	RE11A121	1,50,774	1,61,217	2,02,765	2,00,000	2,50,000
२२. मा. मनपा विरोधी पक्षनेते यांचा चहापान खर्च	RE11A122	1,36,461	59,238	72,494	48,000	60,000
२३. सभागृह नेता चहापान खर्च	RE11A123	57,088	83,794	61,320	48,000	60,000
२३-ब पक्षनेता राष्ट्रीय काँग्रेस पक्ष चहापान खर्च	RE11A123B	8,968	41,931	50,050	48,000	60,000
२३-क पक्षनेता राष्ट्रवादी काँग्रेस पक्ष चहापान खर्च	RE11A123C		42,595	41,700	48,000	60,000
२३-अ. थोर व्यक्तींचे पुतळे, कार्यक्रम प्रसंगी फोटो, हार व व्यवस्था	RE11A123A	1,64,875	1,27,360	74,220	2,40,000	3,00,000
२४-अ. मा.अध्यक्ष, विधी समिती चहापान खर्च	RE11A124A	12,911	10,978	5,645	12,000	15,000
२४-ड. मा.अध्यक्ष, शहर सुधारणा समिती चहापान खर्च	RE11A124D	598	14,742	12,445	12,000	15,000
२४-उ. मा.अध्यक्ष, क्रीडा समिती चहापान खर्च	RE11A124G	13,322	14,246	7,800	12,000	15,000
२४-फ. मा.अध्यक्ष, महिला बालकल्याण समिती चहापान खर्च	RE11A124H	31,493	24,777	20,510	12,000	15,000
२५. मा. महापौर यांनी बोलविलेल्या सभेच्यावेळी केलेला खर्च	RE11A125	1,95,035	1,99,665	1,67,700	1,60,000	2,00,000
२६. मनपा इतिहास ग्रंथ समिती	RE11A126	13,400	30,000			
२७. प्रादेशिक सेनादल स्वागत समारंभ व चहापान खर्च	RE11A127				20,000	25,000

योजनेतर खर्च तपशील

विवरण	नक्की आकडा	नक्की आकडा			मान्य अंदाज	नवीन अंदाज
		2012-13	2013-14	2014-15	2015-16	2016-17
२८. मनपा विस्तारीत कक्ष इमारतीतील नगरसचिव कार्यालयात फर्निचर व इतर सुविधा करणे	RE11A128	10,00,000			4,00,000	10,00,000
३९. इंटरनेशनल युनियन ऑफ लोकल अथॉरिटीज आशियन पॅसिफिक सेक्शन	RE11A139				4,000	5,000
४२. नगरसेवकांसाठी अभ्यास दौरा व प्रशिक्षण शिबीर	RE11A142				80,000	1,00,000
४३. महापौर परिषदेसाठी खर्च	RE11A143				80,000	1,00,000
६९. राष्ट्रीय व आंतरराष्ट्रीय स्तरावरील मनपाला भेट देणाऱ्या प्रमुख पाहुण्यांचे स्वागत, निवास व भोजन कार्यक्रम प्रसंगी	RE11A169	1,15,649	21,906	1,32,790	16,00,000	20,00,000
महाराष्ट्र महापौर परिषदेची वार्षिक वर्गणी	RE11A255		60,000		48,000	60,000
म.न.पा च्या समारंभासाठी मंडप उभारणे (भवन)	RE11A265			12,15,133	28,00,000	50,00,000
राजमाता जिजाऊ - क्रांतीज्योती सावित्री व्याख्यानमाला	RE11A267				1,00,000	
श्री छत्रपती शिवाजी महाराज सभागृह, पुणे महानगरपालिका यांत्रिकीकरणाने सफाई करणे.	RE11A268				54,00,000	50,00,000
मा. स्थायी समिती, मा. मुख्य सभा व अन्य सभांचे ऑपरेटिंग, देखभाल व रेकॉर्डिंग करणे (विद्युत)	RE11A269			17,93,180	20,00,000	25,00,000
जेंडर बजेट अंतर्गत मा. सभासदांना प्रशिक्षण देणे	RE11A273					5,00,000
थोर व्यक्तींच्या जयंती / पुण्यतिथी साजरी करणे (यादी आर1)	RE11A274#	8,97,741	6,45,247	9,49,805	27,60,000	23,50,000
शहरामध्ये विविध कार्यक्रम, उत्सव, महोत्सव, संमेलन/ सहप्रयोजक तत्वावर कार्यक्रम साजरे करणे (यादी आर2)	RE11A275#	1,41,58,627	1,67,11,457	58,42,919	1,92,92,000	3,41,15,000
सत्कार, अभिनंदन, पुरस्कार, बक्षिसे यासारखे कार्यक्रम साजरे करणे (यादी आर3)	RE11A276#	27,68,389	45,98,403	41,32,623	2,28,12,000	91,40,000
क. मनपा व स्थायी समिती बेरीज		7,72,29,108	7,82,38,158	6,97,85,307	11,92,08,800	13,70,11,000
ख. मुख्य लेखापरिक्षक यांचे कार्यालय						
१. मुख्य लेखापरिक्षक (म्युनिसिपल चीफ ऑडिटर) (मु.प्रां. मनपा अधिनियम, कलम ४५, (३) प्रमाणे) यांचे वेतन	RE11B101A	10,92,467	16,00,994	16,26,729	22,00,000	22,00,000
२. कायम सेवकवर्ग वेतन	RE11B102A	2,22,42,113	2,28,55,648	2,43,03,637	2,85,00,000	3,15,00,000
३. संकीर्ण	RE11B103	1,07,923	1,53,324	56,982	2,40,000	3,00,000
ख. मुख्यलेखापरिक्षक यांचे कार्या. बेरीज		2,34,42,503	2,46,09,966	2,59,87,348	3,09,40,000	3,40,00,000

योजनेतर खर्च तपशील

विवरण	नक्की आकडा			मान्य अंदाज 2015-16	नवीन अंदाज 2016-17	
	2012-13	2013-14	2014-15			
ग१. महापालिका आयुक्त यांचे कार्यालय						
१. महापालिका आयुक्त (म्युनिसिपल कमिशनर) (मु. प्रां. मनपा अधिनियम, कलम ३७ (१) प्रमाणे) यांचे वेतन	RE11C101A	15,10,814	14,88,203	27,11,973	25,00,000	25,00,000
२. उपआयुक्त (जनरल) (मु. प्रां. मनपा अधिनियम, कलम ४५(३) प्रमाणे) यांचे वेतन	RE11C102A	16,14,033	17,13,176	11,39,336	12,00,000	15,00,000
३. कायम सेवकवर्ग वेतन	RE11C103A	1,55,90,612	1,59,63,608	1,64,74,467	2,00,00,000	2,00,00,000
४. संकीर्ण	RE11C104	9,70,880	9,62,423	6,66,868	10,20,000	12,75,000
६. मा. महापालिका आयुक्त यांचा ऐच्छिक खर्च (म.स.आ.)	RE11C106				2,89,000	7,00,000
पुणे मनपाने ज्या देशांशी मैत्री करार केले आहेत त्यांचे संबंध अधिक दृढ करणे	RE11C168				1,00,00,000	
पुणे ब्रँडिंग	RE11C169				1,00,00,000	
ग१. महापालिका आयुक्त कार्यालय बेरीज		1,96,86,339	2,01,27,410	2,09,92,644	4,50,09,000	2,59,75,000
ग२. अतिरिक्त महापालिका आयुक्त (विशेष) यांचे कार्यालय						
१. अतिरिक्त महापालिका आयुक्त (विशेष) यांचे वेतन	RE11C126A	7,31,679	5,84,314	7,56,064	15,00,000	25,00,000
२. कायम सेवकवर्ग वेतन	RE11C127A	61,09,849	85,27,664	1,11,16,883	1,00,00,000	1,25,00,000
३. संकीर्ण	RE11C128	4,26,705	3,88,780	1,29,848	4,80,000	6,00,000
४. मनपा सेवकांस विविध सेमिनर, कॉन्फरन्स, प्रशिक्षण इ. साठी हजार राहण्यासाठी खर्च	RE11C129	1,52,270	1,06,076	63,204	1,36,000	2,50,000
५. मनपा अधिकाऱ्यांकडे येणाऱ्या पाहुण्यांच्या आतिथ्याकरिता होणारा खर्च	RE11C129C	18,710	19,332	15,844	68,000	1,25,000
ग२. अतिरिक्त महापालिका आयुक्त (विशेष) यांचे कार्यालय बेरीज		74,39,213	96,26,166	1,20,81,843	1,21,84,000	1,59,75,000
ग३. अतिरिक्त महापालिका आयुक्त (जनरल) यांचे कार्यालय						
१. मा. अतिरिक्त महापालिका आयुक्त (जनरल) यांचे वेतन	RE11C131A	5,18,079			15,00,000	25,00,000
२. कायम सेवकवर्ग वेतन	RE11C132A	46,82,321	49,17,631	56,70,265	75,00,000	85,00,000
३. संकीर्ण	RE11C133	2,99,883	2,64,856	1,01,416	4,80,000	6,00,000
४. अतिरिक्त महापालिका आयुक्त (जनरल) यांचेकडे येणाऱ्या पाहुण्यांचा आतिथ्याकरिता होणारा खर्च	RE11C134	450			68,000	85,000
५. अधिकारी / सेवक प्रशिक्षण वर्ग / कार्यशाळेस उपस्थित राहण्याचा प्रवासखर्च, कार्यशाळा शुल्क, प्रशिक्षण शुल्क वगैरे	RE11C135		1,30,800		1,36,000	1,70,000
ग३. अतिरिक्त महापालिका आयुक्त (जनरल) यांचे कार्यालय बेरीज		55,00,733	53,13,287	57,71,681	96,84,000	1,18,55,000
ग४. अतिरिक्त महापालिका आयुक्त (इस्टेट) यांचे कार्यालय						
१. मा. अतिरिक्त महापालिका आयुक्त (इस्टेट) यांचे वेतन	RE11C141		8,01,819	8,36,451	15,00,000	33,00,000
२. कायम सेवकवर्ग वेतन	RE11C142				1,00,00,000	1,25,00,000
३. संकीर्ण	RE11C143		3,62,260	1,67,836	4,80,000	6,00,000
४. अतिरिक्त महापालिका आयुक्त (इस्टेट) यांचेकडे येणाऱ्या पाहुण्यांचा आतिथ्याकरिता होणारा खर्च	RE11C144		3,035	1,400	68,000	1,00,000
ग४. अतिरिक्त महापालिका आयुक्त (इस्टेट) यांचे कार्यालय बेरीज			11,67,114	10,05,687	1,20,48,000	1,65,00,000

योजनेतर खर्च तपशील

विवरण		नक्की आकडा			मान्य अंदाज	नवीन अंदाज
		2012-13	2013-14	2014-15	2015-16	2016-17
ग५. दक्षता विभाग						
१. कायम सेवकवर्ग वेतन	RE11C151				1,00,00,000	1,25,00,000
२. संकीर्ण	RE11C152	43,522	35,166	28,049	1,20,000	1,20,000
ग५. दक्षता विभाग बेरीज		43,522	35,166	28,049	1,01,20,000	1,26,20,000
ग१+ग२+ग३+ग४+ग५ एकूण बेरीज		3,26,69,807	3,62,69,143	3,98,79,904	8,90,45,000	8,29,25,000
घ१. उपआयुक्त (विशेष) यांचे कार्यालय						
१. उपआयुक्त (विशेष) (मुं. प्रां. मनपा अधिनियम, कलम ४५(३) प्रमाणे) यांचे वेतन	RE11D101A	4,08,380	2,93,084	10,31,779	12,00,000	27,00,000
२. कायम सेवकवर्ग वेतन	RE11D102A	31,05,292	37,94,282	46,95,065	50,00,000	80,00,000
३. संकीर्ण	RE11D103	36,782	1,48,869	67,522	1,20,000	1,50,000
घ१. उपआयुक्त (विशेष) कार्यालय बेरीज		35,50,454	42,36,235	57,94,366	63,20,000	1,08,50,000
मुख्य समन्वयक कार्यालय (स्मार्ट सिटी व अमृत योजना)						
१. संकीर्ण	RE11D111					20,00,000
मुख्य समन्वयक कार्यालय (स्मार्ट सिटी व अमृत योजना) कार्यालय बेरीज						20,00,000
घ२. सेवकवर्ग विभाग						
१. कायम सेवकवर्ग वेतन	RE11D126A	1,03,30,725	1,34,67,017	1,44,62,421	6,50,00,000	2,50,00,000
२. संकीर्ण	RE11D127	3,97,644	3,94,330	2,87,881	4,08,000	5,00,000
४. विविध रिक्त पदे भरण्यासाठी आयोजित करण्यात येणाऱ्या परीक्षांसाठी खर्च	RE11D127B	4,86,544	2,38,517	1,05,074		
५. प्रशिक्षण प्रबोधिनीसाठी फर्निचर व तदनुषंगिक कामे करणे व साहित्य घेणे	RE11D127C		4,59,732		10,20,000	10,20,000
६. अधिकारी / कर्मचाऱ्यांसाठी प्रशिक्षण आयोजन करणेसाठी खर्च	RE11D127D	2,69,248	1,55,752	3,04,943	13,60,000	20,00,000
७. पुणे मनपा मध्ये बायोमेट्रिक अटेंडन्स प्रणाली कार्यान्वीत करणे	RE11D127E		50,00,000		34,00,000	1,50,00,000
८. सेवकवर्ग विभागासाठी फर्निचर करणे	RE11D127F	8,89,017			8,67,000	10,00,000
घ२. सेवकवर्ग विभाग बेरीज		1,23,73,178	1,97,15,348	1,51,60,319	7,20,55,000	4,45,20,000
घ२अ. सेवाभरती व परीक्षा नियंत्रण विभाग						
१. कायम सेवकवर्ग वेतन	RE11D151					70,00,000
३. विविध रिक्त पदे भरण्यासाठी आयोजित करण्यात येणाऱ्या परीक्षांसाठी खर्च	RE11D153					30,00,000
घ२अ. सेवाभरती व परीक्षा नियंत्रण विभाग बेरीज						1,00,00,000
घ२ब. मागासवर्ग विभाग						
१. कायम सेवकवर्ग वेतन	RE11D161					25,00,000
घ२ब. मागासवर्ग विभाग बेरीज						25,00,000

योजनेतर खर्च तपशील

विवरण		नक्की आकडा			मान्य अंदाज 2015-16	नवीन अंदाज 2016-17
		2012-13	2013-14	2014-15		
घ३. सुरक्षा विभाग						
१. कायम सेवकवर्ग वेतन	RE11D128A	15,38,57,684	16,23,89,404	20,42,18,558	18,00,00,000	23,00,00,000
२. संकीर्ण	RE11D129	19,24,203	4,53,403	7,88,240	13,60,000	15,00,000
३. खाजगी सुरक्षा रक्षक पुरविणे	RE11D130	12,55,879			10,20,00,000	19,00,00,000
४. सुरक्षा सेवकांसाठी गणवेश	RE11D131	1,09,595		4,96,373	17,00,000	21,25,000
५. पुणे मनपा भवन येथे बॅंज स्कॅनिंग सिस्टीम बसविणे व इतर साहित्य खरेदी करणे	RE11D132				34,00,000	40,00,000
घ३. सुरक्षा विभाग बेरीज		15,71,47,361	16,28,42,807	20,55,03,171	28,84,60,000	42,76,25,000
घ१. + घ२. + घ२अ. + घ२ब. + घ३. एकूण बेरीज		17,30,70,993	18,67,94,390	22,64,57,856	36,68,35,000	49,74,95,000
ड१. उपआयुक्त (जिंदगी व घरबांधणी) यांचे कार्यालय						
१. उपआयुक्त (जि.घ.) (मु. प्रां. मनपा अधिनियम, कलम ४५(३) प्रमाणे) यांचे वेतन	RE11E101A	9,19,881	9,98,474	11,40,662		
२. कायम सेवकवर्ग वेतन	RE11E102A	97,31,127	1,13,71,268	1,15,95,437	1,25,00,000	1,50,00,000
३. संकीर्ण	RE11E103	69,089	85,699	31,741	1,60,000	2,00,000
ड१. बेरीज		1,07,20,097	1,24,55,441	1,27,67,840	1,26,60,000	1,52,00,000
ड२. दूरध्वनी विभाग						
१. टेलिफोन खात्याकडील पी.ए.बी.एक्स. बोर्ड व त्यावरील एक्स्टेंशनचे भाडे, कॉल्स / टेलिफोन बिले	RE11C108	37,00,571	42,33,982	35,80,498	34,68,000	1,00,00,000
२. टेलिफोन दुरुस्ती व देखभाल याचा खर्च	RE11C109	9,05,814	8,03,240	9,35,972	8,67,000	30,00,000
३. दूरध्वनी व्यवस्थेत सुधारणा करणे व मोबाईल फोनची बिले देण्यासाठी	RE11C118	32,03,809	32,61,858	36,37,036	34,68,000	40,00,000
ड२. दूरध्वनी विभाग बेरीज		78,10,194	82,99,080	81,53,506	78,03,000	1,70,00,000
ड. उपआयुक्त (जि.घ.) यांचे कार्यालय बेरीज						
		1,85,30,291	2,07,54,521	2,09,21,346	2,04,63,000	3,22,00,000
च. मुख्यलेखापाल यांचे कार्यालय						
१. कायम सेवकवर्ग वेतन	RE11F101A	6,48,77,130	6,99,94,971	7,09,77,612	8,01,86,000	8,75,00,000
२. संकीर्ण	RE11F102	40,91,500	42,53,661	43,76,976	49,11,743	55,29,841
३. तूट खर्च (मु.ले.)	RE11F103				1,360	1,700
४. मुंबई प्रांतिक महानगरपालिका अधिनियम १९४९ कलम १२६ (२) अन्वये कर्जबाकी दर्शविणारा तक्ता शासकीय पत्रकात (गॅझेटमध्ये) प्रसिद्ध करणे (मु.ले.)	RE11F104		58,568		68,000	1,00,000
५. बँक कमिशन चार्जेस	RE11F105				1,90,520	2,50,000
६. वार्षिक अहवाल छपाई	RE11F106				10,20,000	15,00,000
७. अंशदायी निवृत्ती वेतन योजनेअंतर्गत मनपाचा हिस्सा	RE11F107	6,87,70,125	8,24,52,339	12,25,80,638	15,00,00,000	18,00,00,000
८. मुख्यलेखापाल कार्यालयासाठी फर्निचर व आसन व्यवस्था करणे	RE11F108	23,53,705	18,14,655	18,65,801	34,00,000	55,00,000
९. वेतन राखीव निधीसाठी तरतूद	RE11F109	2,00,00,000	2,00,00,000	5,00,00,000	7,00,00,000	24,00,00,000
महागाई भत्ता	RE34A101	8,35,96,407	12,68,56,721	12,36,96,385	13,00,00,000	16,00,00,000
नवीन वेतनश्रेणीनुसार द्यावयाच्या वेतनापोटी हप्त्या	RE35A101	52,92,45,543	37,60,24,991	36,75,89,363	37,00,00,000	
सानुग्रह अनुदान	RE36A101	35,18,99,733	38,93,26,180	44,72,63,483	39,50,00,000	
मनपा सेवकांना प्रवासभत्ता सवलतीसाठी द्यावयाची रक्कम	RE37A101	1,19,55,000	81,87,500	1,07,70,753	3,50,00,000	4,00,00,000
च. मुख्यलेखापाल यांचे कार्यालय बेरीज		1,13,67,89,143	1,07,89,69,586	1,19,91,21,011	1,23,97,77,623	72,03,81,541

योजनेतर खर्च तपशील

विवरण		नक्की आकडा			मान्य अंदाज	नवीन अंदाज
		2012-13	2013-14	2014-15	2015-16	2016-17
३. कर्ज उभारण्याचा खर्च, कर्जाचे हप्ते व व्याज (मु.ले.)	RE11Z101	27,36,79,770	26,52,96,000	25,57,83,930	41,77,81,974	32,26,35,750
व. घसारा	RE11Y102	6,36,37,136	6,44,59,624	9,09,89,814	12,05,20,280	12,55,38,003
छ. करआकारणी व करसंकलन प्रमुख यांचे कार्यालय						
१. कायम सेवकवर्ग वेतन	RE11G101A	4,52,40,261	5,13,56,216	5,62,78,383	7,00,00,000	8,50,00,000
३. संकीर्ण	RE11G103	89,84,511	88,82,124	71,24,121	72,00,000	1,00,00,000
४. अधिपत्र (वॉरंट) वसुली खर्च (कआकसंप्र)	RE11G104			23,50,000	34,00,000	1,00,00,000
५. मा. आर्बिट्रटर (वसुली) यांचा खर्च	RE11G105	2,10,000	42,000		4,08,000	15,00,000
६. संगणक यंत्रासाठी तयार करावयाच्या फॉर्मचा मुशाहिरा व तदनुषंगिक खर्च	RE11G106	9,69,620	3,72,500	8,13,515	10,20,000	50,00,000
७. मिळकतीस घरांक देणे	RE11G107				68,000	80,00,000
पुणे मनपा हीतील कर आकारणी न झालेल्या मिळकती मनपास कळविण्याच्या संश्लेष अगर व्यक्तीस मुशाहिरा आदा करणे	RE11G108				51,00,000	2,00,00,000
भांडवली मुल्यावर करआकारणी करणेसाठी कायदेतज्ञ, व्हॅल्युअर, प्रशासकीय अधिकारी इत्यादी तदनुषंगिक खर्च	RE11G109				3,40,000	10,00,000
करआकारणीचे रेकॉर्ड जतन करण्यासाठी अयावत रेकॉर्ड रूम तयार करणे	RE11G110				10,20,000	22,00,000
पुणे मनपा हद्दीतील मिळकतीचे जीआयएस करणे	RE11G113				2,04,00,000	12,00,00,000
एकवट वेतनावरील सेवकांना तात्पुरत्या स्वरूपात मानधन	RE11G114				10,20,000	
प्रभाग क्र.१७ ब महात्मा गांधी नगर व जयप्रकाश नगर, यशवंतर, भाटनगर, नेताजीनगर परिसरातील घरे रस्ते गल्ल्यांना बायोमॅट्रीक पध्तीने नाव व नंबर देणे	RE11G115				25,00,000	
छ. करआकारणी व करसंकलन प्रमुखांचे कार्यालय बेरीज						
		5,54,04,392	6,06,52,840	6,65,66,019	11,24,76,000	26,27,00,000
ज. आयातकर कार्यालय						
१. कायम सेवकवर्ग वेतन	RE11H101A	17,09,52,649	16,38,58,026			
२. सेवानिवृत्ती वेतन व तोषदान (मु.ले.)	RE11H102	1,00,00,000	1,50,00,000			
३. संकीर्ण	RE11H103	29,93,591	33,73,334			
४. आयातकर नाकी व भवन दुरुस्ती, भवन	RE11H104	1,36,96,187	47,15,905	24,16,968	2,00,000	2,00,000
६. पोस्ट पार्सल माहितीसाठी पोस्ट खात्यास शुल्क (आ.क.प्र.)	RE11H106	30,000				
८. आयातकर नाक्यांवरील दिवाबत्ती (विद्युत)	RE11H108	29,83,114	31,98,799	25,38,870	11,20,000	15,40,000
९. खराडी जकात नाका येथील भूमीभाडे, नाक्याचा बांधकाम खर्च व तदनुषंगिक इतर कामे	RE11H109	1,64,69,508	29,20,880			
मनपा आयात सिमेवर अनेक उपमार्ग निर्माण झाल्याने याठिकाणी नव्याने जकात नाकी निर्माण करणे अथवा भाडे तत्त्वावर घेणे झाल्यास सदर जकात नाक्याचे भाडे आदा करणेकामी (सध्या अस्तित्वात असलेल्या नाक्यांव्यतिरिक्त)	RE11H113	1,02,150	51,053	87,875		
आयातकर कार्यालयाकडील कोर्ट केसेस कामी होणाऱ्या खर्चाकरिता लागणारा सर्व प्रकारचा खर्च	RE11H114	2,10,626	2,03,923			
ज. आयातकर कार्यालय बेरीज						
		21,74,37,825	19,33,21,920	50,43,713	13,20,000	17,40,000

योजनेतर खर्च तपशील

विवरण	नक्की आकडा	मान्य अंदाज			नवीन अंदाज 2016-17
		2012-13	2013-14	2014-15	
वजा सेनाविभाग वाटा (कॅन्टोन्मेंट हिस्सा) (मु.ले.)	RE11H112	1,04,94,234			
ज. वजा एकूण बेरीज		20,69,43,591	19,33,21,920	50,43,713	13,20,000
स्थानिक संस्था कर कार्यालय					
१. कायम सेवकवर्ग वेतन	RE11H151		51,49,096	17,58,23,911	18,50,00,000
२. सेवानिवृत्ती वेतन व तोषदान (मु.ले.)	RE11H152			1,50,00,000	2,00,00,000
३. संकीर्ण	RE11H153			37,47,175	56,00,000
४. स्थानिक संस्था कर कार्यालयाकडील कोर्ट केसेस कामी होणाऱ्या खर्चाकरिता लागणारा सर्व प्रकारचा खर्च	RE11H154			68,790	3,40,000
५. स्थानिक संस्था कर कार्यालयासाठी फर्निचर करणे	RE11H155			7,49,111	
६. वार्षिक विवरणपत्र तपासणीसाठी खर्च	RE11H156			69,725	
स्थानिक संस्था कर कार्यालय बेरीज			51,49,096	19,54,58,712	21,09,40,000
झ. मुख्य कार्यालय भवनाची दुरुस्ती					
१. दिवाबत्ती (विद्युत)					
अ. वीज खर्च (विद्युत)	RE11J101A	89,99,794	99,88,200	94,69,580	1,08,00,000
क. उद्वाहक (विद्युत)	RE11J101C	4,30,455		16,51,180	20,00,000
२. मा. महा. आयुक्त व मा. अति. महा. आयुक्त यांचे निवासस्थानांची दुरुस्ती करणे (भवन)	RE11J102	8,89,307	25,09,237	25,36,594	16,00,000
३. भवन दुरुस्ती (भवन)	RE11J103	65,70,310	2,42,99,561	1,06,25,000	80,00,000
४. मा. महापौर यांचे निवासस्थानाची दुरुस्ती करणे (भवन)	RE11J104	4,03,572	3,85,904		8,00,000
मा.अति.महा.आयुक्त (ज) कार्यालय नुतनीकरण करणे	RE11J105	10,00,000			
उद्वाहक (विद्युत), ट्रान्सफॉर्मर, जनरेटर व यु.पी.एस.देखभाल दुरुस्ती	RE11J106	9,97,500	9,39,938	2,68,800	16,00,000
सी.सी.टी.व्ही व एल.ई.डी. देखभाल दुरुस्ती (विद्युत)	RE11J107	2,90,906	3,57,877	5,88,397	8,00,000
पुणे मनपाच्या विविध इमारतीमधील उद्वाहक, ए.सी., जनरेटर, पाण्याचे पंप, ट्रान्सफॉर्मर इ. देखभाल दुरुस्तीसाठी (विद्युत)	RE11J108		2,00,000	1,60,201	4,00,000
मनपा मुख्य भवनातील विद्युत विषयक देखभाल दुरुस्ती (विद्युत)	RE11J109	1,14,899		16,65,292	16,00,000
मा. महापौर व मा.महापालिका आयुक्त यांचे निवासस्थानावर विविध कार्यक्रम व मंडप व्यवस्था करणे (भवन)	RE11J110				15,00,000
मनपा मुख्य भवन येथे विद्युती करणाची, नुतनीकरण, सुशोभीकरण, ट्रान्सफॉर्मर व तदनुषंगिक कामे करणे	RE11J111				15,00,000
पुणे मनपाच्या विविध इमारतीमध्ये पॉवर फॅक्टर यंत्रणा पुरविणे आवश्यक कंट्रोल पॅनल्स व तदनुषंगिक काम करणे.	RE11J112				12,00,000
झ. मुख्य कार्यालय भवनाची दुरुस्ती बेरीज		1,96,96,743	3,86,80,717	2,69,65,044	2,76,00,000

योजनेतर खर्च तपशील						
विवरण		नक्की आकडा			मान्य अंदाज	नवीन अंदाज
		2012-13	2013-14	2014-15	2015-16	2016-17
ज. भांडार खाते						
१. कायम सेवकवर्ग वेतन (म.स.आ.)	RE11K101A	1,27,35,593	1,50,96,396	1,53,09,263	60,00,000	1,85,00,000
२. संकीर्ण (म.स.आ.)	RE11K102	2,89,161	1,46,640	1,25,895	1,20,000	2,00,000
३. विमा हप्त्या (म.स.आ.)	RE11K103	25,281		21,557	68,000	1,00,000
४. विक्री कर / व्हॅट पोटी खात्यास मनपाने द्यावयाची रक्कम	RE11K106				68,000	1,00,000
५. करसल्लागार यांना द्यावयाचा मुशाहिरा	RE11K107		30,000	17,806	2,72,000	
ज. भांडार खाते बेरीज		1,30,50,035	1,52,73,036	1,54,74,521	65,28,000	1,89,00,000
ट. सल्लागार कामगार						
१. कायम सेवकवर्ग वेतन (म.स.आ.ज.)	RE11L101A	42,57,261	43,47,858	51,66,008	60,00,000	75,00,000
२. संकीर्ण	RE11L102	1,25,701	1,81,518	1,45,242	1,60,000	2,00,000
३. कामगार शिक्षण वर्ग खर्च	RE11L103	7,50,866	7,20,953	6,77,461	6,80,000	10,00,000
४. खातेनिहाय परीक्षेकरीता द्यावयाच्या बक्षीसांची रक्कम	RE11L104				1,700	2,500
५. सेवापूर्ती समारंभ	RE11L105	2,21,829	2,51,735	2,02,310	2,04,000	3,25,000
६. कामगार कल्याणनिधी मनपा वर्गणी	RE11L106	16,40,100	16,64,120	14,45,000	15,56,000	35,00,000
७. मृत सेवकांच्या वारसांना अर्थसहाय्य	RE11L107	49,99,887	58,10,000	53,72,500	95,80,000	1,00,00,000
८. कामगारांसाठी आपत्कालीन निधी	RE11L108				17,00,000	25,00,000
१३. कामगार नुकसान भरपाई अधिनियम १९२३ अंतर्गत नुकसान भरपाई देणे	RE11L113	20,16,360	12,47,496	72,869	17,00,000	25,00,000
१४. पुणे मनपा अधिकारी / सेवक सांस्कृतिक मंच	RE11L114	2,43,987	2,25,667	2,21,000	2,04,000	3,00,000
१५. क्षेत्रिय महिला तक्रार निवारण समिती	RE11L115		10,490	1,785	1,36,000	10,00,000
मनपा मुख्य भवनामध्ये महिला अधिकारी/ कर्मचाऱ्यांसाठी विश्रांतीकक्ष निर्माण करणे	RE11L115A				40,80,000	50,00,000
मराठी भाषा संवर्धन	RE11L116	17,127	3,08,365	5,68,816	26,80,000	25,00,000
नगरसेवकांसाठी नागरिक समस्या सोडविण्यासाठी प्रशिक्षण वर्ग	RE11L117	12,78,332			1,25,000	2,00,000
१ अपत्यावर कुटुंब नियोजनाचे ऑपरेशन केलेल्या पुणे महानगरपालिकेतील सेवकांना २ जादा वेतनवाढ देणे.	RE11L120				25,00,000	
महिलांसाठी विविध योजना, सांस्कृतिक कार्यक्रम, प्रशिक्षण शिबिरे आयोजित करणे	RE11L121	L			6,80,000	10,00,000
ट. सल्लागार कामगार बेरीज		1,55,51,450	1,47,68,202	1,38,72,991	3,19,86,700	3,75,27,500
ठ. जनता संपर्क कार्यालय						
ठ१. जनता संपर्क कार्यालय						
१ कायम सेवकवर्ग वेतन (म.स.आ.)	RE11M101A	55,65,110	60,68,439	80,12,107	80,00,000	85,00,000
२. संकीर्ण (म.स.आ.)	RE11M102	2,04,807	2,32,844	2,51,996	2,04,000	3,00,000
३. दैनिके, साप्ताहिके, मासिके वर्गणी व पुस्तके खरेदी (म.स.आ.)	RE11M103		2,112		5,780	10,000
४. संपर्क, प्रसिद्धी (म.स.आ.)	RE11M104	9,692	60,000		2,04,000	3,00,000
५. जाहिरात प्रकटन खर्च	RE11M105	2,98,12,995	3,06,89,663	3,56,77,509	3,06,00,000	5,00,00,000
६. मनपा कार्यक्रम प्रसिद्धी	RE11M106	43,041		6,720	2,31,200	3,00,000
पुणे मनपामार्फत होणाऱ्या विकास कामांची प्रसिद्धी करणे	RE11M108				1,00,00,000	
ठ१. जनता संपर्क कार्यालय बेरीज		3,56,35,645	3,70,53,058	4,39,48,332	4,92,44,980	5,94,10,000

योजनेतर खर्च तपशील

विवरण		नवकी आकडा			मान्य अंदाज 2015-16	नवीन अंदाज 2016-17
		2012-13	2013-14	2014-15		
ड. सांख्यिकी आणि संगणक कार्यालय						
१. कायम सेवकवर्ग वेतन	RE11N101A	50,86,943	51,59,715	47,91,118	50,00,000	55,00,000
२. संकीर्ण	RE11N102	1,19,963	2,18,060	2,02,062	2,00,000	2,50,000
३. विशेष प्रकारचे हिशोबी काम कॉम्प्यूटरमार्फत करून घेणे, ईआरपी अंमलबजावणी, सॉफ्टवेअर डेव्हलपमेंट, डेटा इन्ट्री, सेवकांना प्रशिक्षण खर्च, जीआयएस, वक्स मॅनेजमेंट सिस्टीम, क्युऑक्स व तदनुषंगिक कामे करणे	RE11N103	7,10,09,926	5,79,76,748	7,05,47,437	13,60,00,000	40,00,00,000
प्रभाग क्र.६ अ मध्ये संगणक दुरुस्ती करणे व खरेदी करणे.	RE11N108			9,19,900		
प्र.क्र.१४ अ मधील मनपा शाळांमध्ये संगणक संच पुरविणे	RE11N109			8,99,900		
प्रभाग क्र.२५ ब प्रभागातील विविध शाळांमध्ये संगणक खरेदी करणे	RE11N110			4,24,450		
प्रभाग क्र.२६ मधील सर्व शासन मान्यता प्राप्त प्राथ./माध्य.शाळांना व महाविद्यालयांना संगणक संच, रंगीत दूरदर्शन संच पुरवणे.	RE11N111			8,99,900		
प्रभाग क्र.३८ ब, मध्ये संगणक वर्ग चालू करणे व शासनमान्य शाळांना संगणक पुरविणे	RE11N112			16,97,800		
प्रभाग क्र.५० अ मध्ये संगणक योजना राबविणे.	RE11N113			19,04,505		
प्र.क्र. ६ ब मध्ये पुणे मनपा शाळांमध्ये संगणक पुरविणे	RE11N114				5,00,000	
प्र.क्र. १५ ब मधील विविध मनपा शाळांमध्ये संगणक पुरविणे	RE11N115			8,48,900	15,00,000	
प्र.क्र. १७ ब संगणक दुरुस्ती व नविन संगणक खरेदी करून संगणक वर्ग सुरु करणे	RE11N116				25,00,000	
प्र.क्र. २७ अ, मनपा शाळेमध्ये मुलांसाठी संगणक पुरविणे व इतर साहित्य पुरविणे.	RE11N117				5,00,000	
प्र.क्र. ४४ अ, रामचंद्र बनकर स्कूल मध्ये संगणक घेणे.	RE11N118				10,00,000	
प्र.क्र. ५६ अ मधील शाळांमध्ये संगणक पुरविणे	RE11N119				10,00,000	
प्र.क्र. ६४ ब, मध्ये डोलेमळा शाळेमध्ये प्रयोग शाळा साहित्य खरेदी करणे व संगणक प्रशिक्षण केंद्रासाठी संगणक खरेदी करणे.	RE11N120				10,00,000	
संपूर्ण पुणे शहरात वायमॅक्स करणे.	RE11N121				50,00,000	
ड. सांख्यिकी व संगणक कार्यालय बेरीज		7,62,16,832	6,33,54,523	8,31,35,972	15,42,00,000	40,57,50,000
ण. खास न्यायाधीश यांच्या कार्यालयाचा खर्च व शासनाला द्यावयाची रक्कम (वि.स.)						
	RE11P101	32,62,008	45,53,868	56,41,720	54,40,000	70,72,000
ण. बेरीज		32,62,008	45,53,868	56,41,720	54,40,000	70,72,000
त. विधी सल्लागार कार्यालय						
१. कायम सेवकवर्ग वेतन	RE11Q101A	78,05,153	80,42,154	88,16,429	1,00,00,000	1,15,00,000
२. संकीर्ण	RE11Q102	2,79,913	2,57,102	4,06,412	3,40,000	5,00,000
३. दावे, खटले, न्यायालयीन खर्च	RE11Q103	1,24,08,185	1,85,36,197	1,74,44,269	1,42,80,000	3,25,00,000
४. विधी सल्लागार कार्यालय फर्निचर व्यवस्था करणेसाठी	RE11Q105		17,69,009		6,80,000	50,00,000
त. विधी सल्लागार कार्यालय बेरीज		2,04,93,251	2,86,04,462	2,66,67,110	2,53,00,000	4,95,00,000

योजनेतर खर्च तपशील

विवरण		नक्की आकडा			मान्य अंदाज	नवीन अंदाज
		2012-13	2013-14	2014-15	2015-16	2016-17
ध. आपत्ती व्यवस्थापन विभाग						
ध१. नैसर्गिक आपत्तीग्रस्त / अपघात- ग्रस्तांना तातडीच्या खर्चासाठी मदत	RE11R101	7,43,167	10,000	46,697	20,40,000	
१. कायम सेवकवर्ग वेतन	RE11R102					35,00,000
२. संकीर्ण	RE11R103					2,00,000
३. नैसर्गिक व मानव निर्मित आपत्ती आणि मोठे अपघात यांमध्ये प्रतिसाद, शोध व बचाव कार्य इ. तातडीने करावयाच्या खर्चासाठी	RE11R104					50,00,000
ध. नागरिक संरक्षण व पूर संरक्षण योजना बेरीज		7,43,167	10,000	46,697	20,40,000	87,00,000
द. अ. हंगामी सेवकवर्ग वेतन (मसआ.वि.)	RE11S101A	16,42,541	18,48,048	10,83,763	50,00,000	50,00,000
ब. दि अग्रेसरिअस अॅक्ट, १९६१ अनुसार शिकाऊ उमेदवारांना द्यावयाचे पाठ्यवेतन व तदनुषंगिक इतर खर्च (म.स.आ.वि.)	RE11S101B	4,47,650	5,08,558	11,44,580	5,00,000	5,00,000
द. एकूण बेरीज		20,90,191	23,56,606	22,28,343	55,00,000	55,00,000
ध. निवडणूक खर्च (म.स.आ.)						
१. निवडणूक व तदनुषंगिक खर्च	RE11T101A	5,04,42,823	26,46,223	84,76,586	68,00,000	12,15,46,000
ध. निवडणूक खर्च बेरीज		5,04,42,823	26,46,223	84,76,586	68,00,000	12,15,46,000
न. खानेसुमारी खर्च (म.स.आ.जि.घ.)	RE11U101	20,81,323	28,31,901	11,23,515	2,78,96,257	3,73,87,845
न. खानेसुमारी खर्च बेरीज		20,81,323	28,31,901	11,23,515	2,78,96,257	3,73,87,845
र. विभागीय कार्यालये						
१. क्षेत्रीय आयुक्त वेतन	RE11W###C				48,00,000	60,00,000
परिमंडळ क्र. १, २, ३ व ४ चे कायम सेवकवर्ग वेतन	RE11W###F					3,00,00,000
२. क्षेत्रीय आयुक्त संकीर्ण	RE11W###D	3,73,824	3,77,526	5,11,594	6,40,000	8,00,000
३. क्षेत्रीय कार्यालये कायम सेवकवर्ग वेतन	RE11W###A	20,95,77,915	21,54,02,587	23,26,99,323	29,32,24,000	34,00,00,000
४. क्षेत्रीय कार्यालये संकीर्ण	RE11W###B	69,00,113	70,05,691	47,65,060	66,00,000	90,00,000
५. प्रभाग समिती चहापान खर्च	RE11W###E		83,647	1,38,535	2,40,000	7,50,000
र. विभागीय कार्यालये बेरीज		21,68,51,852	22,28,69,451	23,81,14,512	30,55,04,000	38,65,50,000
ल. मनपा भवनांसाठी होणारा पाणीपुरवठा खर्च	RE11Y101	2,00,00,000	2,00,00,000	2,00,00,000	1,60,00,000	2,00,00,000
वजा - मुख्य देखरेख						
१. आयत कर (मु.ले.)	RE11X101	3,08,07,341				
वजा बेरीज		3,08,07,341				
१. मुख्य देखरेख, वसुली वगैरे एकूण बेरीज		2,50,67,04,713	2,46,75,17,291	2,68,16,90,303	3,39,33,47,614	3,65,84,94,639

योजनेतर खर्च तपशील

विवरण	नक्की आकडा			मान्य अंदाज 2015-16	नवीन अंदाज 2016-17	
	2012-13	2013-14	2014-15			
२. प्राथमिक शिक्षण						
क. शिक्षण मंडळाला द्यावयाची रक्कम - शिक्षण मंडळाकडील खर्च	RE12A101	BPL	2,17,53,10,000	2,45,48,97,920	2,40,88,24,116	3,35,68,27,600
१. कायम सेवकवर्ग वेतन (प्रा.शि.)	RE12A101A	BPL				92,60,00,000
२. महागाई भत्ता (प्रा.शि.)	RE12A102	BPL				71,20,00,000
३. नवीन वेतन श्रेणीनुसार द्यावयाच्या वेतनापोटी हसा (शिक्षकेत्तर) (प्रा.शि.)	RE12A103	BPL				1,00,00,000
४. सानुग्रह अनुदान (प्रा.शि.)	RE12A104	BPL				14,50,00,000
५. सेवानिवृत्त वेतन व तोषदान (प्रा.शि.)	RE12A105	BPL				62,00,00,000
६. अंशदायी निवृत्ती वेतन योजनेअर्तगत मनपाचा हिस्सा (प्रा.शि.)	RE12A106	BPL				1,85,00,000
७. शिक्षण मंडळ सदस्य मानधन व सभाभत्ता	RE12A107	BPL				12,00,000
८. संकीर्ण	RE12A108	BPL				20,00,000
९. शिक्षण मंडळ कार्यालय खर्च						
अ. अंतर्गत दूरध्वनी खर्च	RE12A109A	BPL				2,80,000
ब. वकील फी	RE12A109B	BPL				8,80,000
१०. पेट्रोल डिझेल व तदनुषंगीक कामे	RE12A110	BPL				10,80,000
११. सादिलवार	RE12A111	BPL				11,20,000
१२. भवन भाडे	RE12A112	BPL				57,20,000
१३. प्राथमिक शाळांकडील इमारत खर्च						
अ. शाळा इमारत दुरुस्ती	RE12A113A	BPL				80,00,000
ब. शाळा इमारत स्वच्छता व साहित्य खरेदी	RE12A113B	BPL				1,60,00,000
क. शाळा इमारत व कार्यालय वीज बीले	RE12A113C	BPL				1,04,00,000
ड. शाळा इमारती वीज दुरुस्ती	RE12A113D	BPL				8,00,000
इ. फर्निचर व इतर साहित्य शाळांसाठी व कार्यालयासाठी व दुरुस्ती	RE12A113E	BPL				48,00,000
१४. शालेय साहित्य खरेदी						
अ. गणवेश	RE12A114A	BPL				10,60,00,000
ब. शिपाई व रखवालदार यांना गणवेश	RE12A114B	BPL				16,00,000
क. बुटमोजे	RE12A114C	BPL				1,94,40,000
ड. दसरे	RE12A114D	BPL				1,58,40,000
१५. शैक्षणिक साहित्य						
अ. वहया	RE12A115A	BPL				56,00,000
ब. चित्रकला साहित्य	RE12A115B	BPL				48,00,000
क. लेखन साहित्य व पाटया खरेदी	RE12A115C	BPL				72,00,000
ड. विज्ञानकेंद्र प्रयोगशाळा (सायन्सलॅब)	RE12A115D	BPL				80,00,000
इ. वाचनालय पुस्तके	RE12A115E	BPL				8,80,000
फ. शारीरिक शिक्षण साहित्य	RE12A115F	BPL				24,00,000
१६. विानिकेतन शाळा						
अ. बसपास भाडे	RE12A116A	BPL				80,00,000
ब. बनियन पेटीकोट	RE12A116B	BPL				16,00,000
क. स्टेशनरी	RE12A116C	BPL				12,00,000
१७. क्रिडानिकेतन शाळा						
अ. विार्थी निवड प्रक्रिया व विविध क्रिडा सहभाग	RE12A117A	BPL				2,40,000
ब. क्रिडासाहित्य, मैदानावर लावणेसाठी	RE12A117B	BPL				20,00,000
क. विद्यार्थी टॅक्सुट व बुट	RE12A117C	BPL				16,40,000
ड. क्रिडामार्गदर्शक मानधन (१० महिने)	RE12A117D	BPL				14,40,000
इ. अल्पोपहार, भोजन (सुमारे २२० दिवस)	RE12A117E	BPL				1,18,40,000
फ. विद्यार्थी वाहतूक व्यवस्था	RE12A117F	BPL				28,40,000
ग. मैदान देखभाल व दुरुस्ती	RE12A117G	BPL				12,00,000
१८. इंग्रजी माध्यम शाळा						
अ. सॉफ्टवेअर खरेदी	RE12A118A	BPL				16,00,000

योजनेतर खर्च तपशील

विवरण	नक्की आकडा	नक्की आकडा			मान्य अंदाज	नवीन अंदाज	
		2012-13	2013-14	2014-15	2015-16	2016-17	
ब. सी बी एस सी पुस्तके खरेदी	RE12A118B	BPL			8,00,000		
क. स्टेशनरी	RE12A118C	BPL			13,60,000		
ड. शिबीर, सेमीनार, सभा व चहापान	RE12A118D	BPL			2,40,000		
१९. विद्यार्थी वाहतूक	RE12A119	BPL			1,05,60,000		
२०. फॉर्म छपाई व इतर छपाई	RE12A120	BPL			2,28,00,000		
२१. शिष्यवृत्ती परिक्षा व शिष्यवृत्त्या	RE12A121	BPL			48,00,000		
२२. शैक्षणिक उपक्रम	RE12A122	BPL			3,60,00,000		
२३. समारंभ, राष्ट्रीय सण, वर्धापन दिन, शैक्षणिक पुरस्कार, जयंती व स्नेहसंमेलन	RE12A123	BPL			1,52,00,000		
२४. विविध स्पर्धा	RE12A124	BPL			1,04,00,000		
२५. सहली	RE12A125	BPL			2,00,00,000		
२६. शारदाबाई पवार जन्मशताब्दी वर्षानिमित्त दृकश्राव्य शिक्षण, उपकरणे व साहित्य	RE12A126	BPL			1,60,00,000		
२७. शाळा सुधार मोहीम	RE12A127	BPL			32,00,000		
२८. विशेष विद्यार्थ्यांसाठी शाळा	RE12A128	BPL			9,00,000		
२९. आर.टी.ई. प्रमाणे ८ वीचे वर्ग चालू करणेसाठी	RE12A129	BPL			1,60,00,000		
३०. वैद्यकीय प्रतिपूर्ती	RE12A130	BPL			4,00,000		
केंद्रीय इंग्रजी परीक्षा, इंग्रजी भाषण परीक्षा यासाठी तरतुद	RE12A131	BPL			1,00,00,000		
क. बेरीज			2,17,53,10,000	2,45,48,97,920	2,40,88,24,116	2,85,78,00,000	3,35,68,27,600
२. प्राथमिक शिक्षण एकूण बेरीज			2,17,53,10,000	2,45,48,97,920	2,40,88,24,116	2,85,78,00,000	3,35,68,27,600
३. दुय्यम शिक्षण							
क. शिक्षणाधिकारी (माध्यमिक) यांचे कार्यालय							
१. कायम सेवकवर्गा वेतन	RE13#101A		20,74,77,386	21,56,25,709	23,44,84,228	24,00,00,000	27,00,00,000
२. नवीन वेतनश्रेणीनुसार घावयाच्या वेतनापोटी हसा	RE13#102		1,59,11,018	1,62,70,335	1,29,38,581	3,00,00,000	
३. सानुग्रह अनुदान	RE13#103		1,64,34,784	1,86,06,521	1,87,33,261	1,50,00,000	
४. सेवानिवृत्ती वेतन व तोषदान	RE13#104		1,00,00,000	2,00,00,000	2,00,00,000	4,00,00,000	8,00,00,000
५. संकीर्ण	RE13#105		18,87,632	13,21,395	8,79,507	24,00,000	25,00,000
६. शैक्षणिक मासिके	RE13#106	BL	7,230	1,560		1,36,000	1,36,000
७. शैक्षणिक परिषदा चर्चासत्र	RE13#107	BL		26,000		1,36,000	1,36,000
८. शिक्षणसाहित्य व शिलकी साहित्य	RE13#108	BL	855	24,99,508	21,23,025	20,40,000	20,40,000
९. वीज खर्च विजेची उपकरणे (विद्युत)	RE13#109		15,00,000	14,99,640	22,64,510	20,00,000	50,00,000
१०. खेळाचे साहित्य	RE13#110	BL				7,40,000	7,40,000
११. भवन भाडे	RE13#111	BL	44,59,520	37,26,603	35,69,223	34,00,000	34,00,000
१३. प्रयोगशाळा	RE13#113	BL		50,000	8,49,610	6,80,000	6,80,000
१४. शैक्षणिक संस्थांना सभासद वर्गाणी	RE13#114		26,090	23,190	26,940	68,000	68,000
१५. छात्रसेना बालवीर इत्यादी	RE13#115	BL	3,20,326	3,83,619	3,80,880	4,08,000	4,08,000
१७. आंतरशालेय क्रीडा स्पर्धा	RE13#117	BL	3,24,573	3,80,000	3,23,870	4,98,000	4,98,000
१८. विज्ञान शोधिका	RE13#118	BL	2,11,188	3,24,664	3,02,667	4,08,000	4,08,000
१९. कॉम्प्युटर क्लास प्रोजेक्ट	RE13#119	BL	2,52,600	75,000	3,98,000	34,00,000	34,00,000
२१. आय.टी.आय. जागा वाढविणे	RE13#121					13,60,000	20,00,000
२२. १५ ऑगस्ट व २६ जानेवारी रोजी माध्यमिक शाळेकडील विद्यार्थ्यांना खाऊ वाटप करणे	RE13#122	BL	1,34,178	1,81,647	2,01,200	4,49,000	4,49,000
२३. मनपा शाळेतील विद्यार्थ्यांना पीएमपीएमएल हद्दीपर्यंत पीएमपीएमएलने सहल आयोजित करण्यासाठी	RE13#123	BL	2,31,500	4,72,920	4,34,000	6,80,000	6,80,000
२४. स्नेहसंमेलन व इ. १०वी, १२वी विद्यार्थ्यांना निरोप समारंभ	RE13#124	BL	3,93,808	4,42,240	3,67,000	4,76,000	4,76,000

योजनेतर खर्च तपशील

विवरण	नक्की आकडा			मान्य अंदाज 2015-16	नवीन अंदाज 2016-17		
	2012-13	2013-14	2014-15				
२५. पर्यावरण शिक्षण उपक्रम	RE13#125	BL		2,20,000	1,85,875	2,04,000	2,04,000
२६. मनपा माध्यमिक शाळांमधील विद्यार्थी विद्यार्थिनींना मोफत गणवेश देणे	RE13#126	BL	24,21,380	90,00,000	75,30,088	74,80,000	80,00,000
२७. मनपा इयत्ता ५ वी ते १० वी च्या विद्यार्थ्यांना मोफत पी.एम.पी.एम.एल.सेवा	RE13#127	BL	18,69,67,008	17,84,35,000	20,29,87,834	15,00,00,000	10,00,00,000
पुणे शहरातील माध्यमिक शाळांमध्ये वॉटर प्रुफींग, पाण्याची व्यवस्था व इतर दुरुस्ती कामे करणे	RE13#130	BL	7,88,374		2,00,000	20,00,000	25,00,000
इ.७ ते १० वी मधील विद्यार्थ्यांना शाळेत जाण्यासाठी मोफत सायकल वाटप योजना (मनपा शाळेतील)	RE13#131	BL		87,12,000	84,97,280		
राजीव गांधी अँकेडमी ऑफ इ-लर्निंग इंग्लिश स्कूल	RE13#133	BL	1,16,75,921	1,98,44,378	2,38,20,351	2,72,00,000	3,00,00,000
पुणे मनपाच्या शाळेत शिकणाऱ्या इ. १० व इ. १२ वीच्या शालांत परीक्षेत ८५% पेक्षा जास्त गुण मिळविणाऱ्या विद्यार्थ्यांना प्रत्येकी र.रु. ५१ हजार श्रीमती शारदाबाई पवार शिष्यवृत्ती देणे	RE13#135	BL	21,60,000	22,95,000	37,23,000	52,02,000	85,00,000
पुणे महानगरपालिकेच्या माध्यमिक व उध माध्यमिक शाळांमधील विद्यार्थ्यांची तपासणी, पौष्टिक आहार व लस देणे	RE13#136	BL		18,20,072	9,75,627		
पुणे महानगरपालिकेच्या माध्यमिक शाळेतील इ. ८ वी ते ५०० गुणवान विद्यार्थ्यांना एमईएससी प्रशिक्षण	RE13#137	BL		12,50,000	10,62,500		
पुणे मनपा माध्यमिक विद्यालयातील विद्यार्थिनींकरीता सॅनिटरी नॅपकिन सुविधा पुरविणे.	RE13#138	BL			24,22,016		40,00,000
महापालिकेच्या शाळेत शिकणाऱ्या विद्यार्थ्यांची आयआयटी, एआयईईई आणि एनडीए या शैक्षणिक अभ्यासक्रमासाठी निवड झाल्यास प्रत्येकी एक लाख रुपये शिष्यवृत्ती देणे	RE13#139	BL				15,00,000	15,00,000
क. बेरीज			46,35,85,371	50,34,87,001	54,96,81,073	53,78,65,000	52,77,23,000
३. दुय्यम शिक्षण एकूण बेरीज			46,35,85,371	50,34,87,001	54,96,81,073	53,78,65,000	52,77,23,000
४. झोपडपट्टी निर्मूलन व पुनर्वसन विभाग							
क१. उपआयुक्त (झो.नि.पु.) यांचे कार्यालय							
१. उप आयुक्त (झो.नि.पु.) (असिस्टंट म्यु. कमिशनर स्लम क्लिअरन्स) (मुं.प्रा.मनपा. अधिनियम कलम ४५(३) प्रमाणे) यांचे वेतन	RE14A101A		1,99,754	4,71,108	2,96,462	12,00,000	15,00,000
२. कायम सेवकवर्ग वेतन	RE14A102A		6,48,23,422	7,01,01,247	7,80,44,777	7,75,00,000	9,00,00,000
३. संकीर्ण	RE14A103		3,88,370	3,67,934	3,33,666	2,80,000	3,50,000
७. सुलभ शौचालयातील विज खर्च (विद्युत)	RE14A110	B	24,48,659	25,00,000	29,53,590	28,00,000	50,00,000
९. झोपडीधारकांना आपत्कालीन सहाय्य	RE14A112	P	19,630	40,000		20,40,000	20,40,000
क. एकूण बेरीज			6,78,79,835	7,34,80,289	8,16,28,495	8,38,20,000	9,88,90,000
ख१. सब्डीजिनियर (हेल्थ)							
१. कायम सेवकवर्ग वेतन	RE14B101A		2,21,72,756	2,64,48,230	2,92,69,367	3,25,00,000	4,00,00,000
ख१. बेरीज			2,21,72,756	2,64,48,230	2,92,69,367	3,25,00,000	4,00,00,000

योजनेतर खर्च तपशील

विवरण	नवकी आकडा			मान्य अंदाज 2015-16	नवीन अंदाज 2016-17		
	2012-13	2013-14	2014-15				
ख२. सबइंजिनियर (हेल्थ) (विभा. कार्या.)							
सार्वजनिक/सुलभ शौचालय दुरुस्ती, मुताब्ता दुरुस्ती कामे करणे	RE14B###A	P	2,13,62,187	2,51,67,756	2,20,15,901	2,28,11,920	3,50,00,000
काँक्रीटीकरणाची व फरशीची कामे / पेव्हींगची कामे व देखभाल दुरुस्ती करणे	RE14B###B		3,87,957	8,86,060	1,10,54,060	1,23,95,200	2,00,00,000
जुन्या ट्रेनेज लाईन बदलणे व दुरुस्ती करणे	RE14B###C		82,74,251	73,10,902	62,18,040	1,24,65,840	2,00,89,000
ट्रेनेज लाईन व चेंबर साफसाफाई करणे	RE14B###D		65,07,504	73,15,875	56,71,285	1,11,30,720	1,57,91,000
देखभाल दुरुस्तीसाठी साहित्य खरेदी - पुरविणे व बसविणे	RE14B###E		28,24,031	26,32,804	17,80,703	41,35,920	78,94,000
क्षेत्रीय कार्यालयाने करावयाची योजनेतर कामे	RE14B301/W5-#		5,11,58,301	4,61,43,052	3,89,86,150	4,01,80,000	13,56,00,000
क्षेत्रीय कार्यालयाने नागरिकांच्या सहभागाने करावयाची योजनेतर कामे	RE14B302/C5-#		1,35,13,113	2,19,42,956	2,63,35,948	4,90,00,000	3,79,00,000
ख२. बेरीज			10,40,27,344	11,13,99,405	11,20,62,087	15,21,19,600	27,22,74,000
ख. एकूण बेरीज			12,62,00,100	13,78,47,635	14,13,31,454	18,46,19,600	31,22,74,000
ग१. नागरवस्ती विकास योजना							
१. कायम सेवकवर्ग वेतन	RE14C101A		1,70,05,482	1,80,76,492	1,88,07,520	2,25,00,000	2,50,00,000
२. संकीर्ण	RE14C102		3,85,594	83,817	67,615	2,80,000	3,00,000
४. बालवाड्या देखभाल दुरुस्ती	RE14C105	PL	52,772	1,11,333	1,68,320	1,36,000	1,50,000
५. पाळणाघर दुरुस्ती कामे करणे	RE14C107	L	4,87,082			1,36,000	1,36,000
७. सुवर्णजयंती शहरी रोजगार योजना राबविणे	RE14C109	PL	27,99,905	15,26,177	15,57,405	17,00,000	20,00,000
८. समूह संघटक मानधन देणे	RE14C110	PL	64,48,351	71,65,365	70,20,259	74,80,000	1,00,00,000
ग१. बेरीज			2,71,79,186	2,69,63,184	2,76,21,119	3,22,32,000	3,75,86,000
ग२. नागरवस्ती विकास योजना (वि.का.)							
१. कायम सेवकवर्ग वेतन	RE14C###A		6,80,895	14,24,874	19,21,428	2,40,45,000	30,00,000
ग२. बेरीज			6,80,895	14,24,874	19,21,428	2,40,45,000	30,00,000
ग. एकूण बेरीज			2,78,60,081	2,83,88,058	2,95,42,547	5,62,77,000	4,05,86,000
घ. उपायुक्त (समाजकल्याण) यांचे कार्यालय							
१. उपायुक्त (समाजकल्याण) यांचे वेतन	RE14D101A	B	13,94,880	10,32,696	10,72,896	12,00,000	15,00,000
कायम सेवकवर्ग वेतन	RE14D101B						1,00,00,000
२. संकीर्ण	RE14D102	B	77,204	61,827	3,049	80,000	1,00,000
घ. बेरीज			14,72,084	10,94,523	10,75,945	12,80,000	1,16,00,000
घ१. जिल्हा नियोजन व विकास समिती यांचे कार्यालय							
१. कायम सेवकवर्ग वेतन	RE14D111A						75,00,000
घ१. बेरीज							75,00,000
४. झोपडपट्टी निर्मूलन व पुनर्वसन विभाग एकूण बेरीज			22,34,12,100	24,08,10,505	25,35,78,441	32,59,96,600	47,08,50,000

योजनेतर खर्च तपशील

विवरण	नक्की आकडा			मान्य अंदाज 2015-16	नवीन अंदाज 2016-17		
	2012-13	2013-14	2014-15				
७. आरोग्य विभाग							
अ. प्रतिबंधात्मक (प्रिव्हेंटिव्ह)							
कुटुंब नियोजन (संततिनियमन)							
१. सेवकवर्ग वेतन	RE17D101A	3,10,14,308	3,75,94,891	4,16,42,446	3,50,00,000	5,15,00,000	
२. संकीर्ण	RE17D102	20,520	29,922		24,000	30,000	
३. प्रचार व शैक्षणिक कार्यक्रम, प्रदर्शन, उत्तेजनार्थ बक्षिसे देणे वगैरे	RE17D103	1,83,076	1,03,329		1,36,000	2,00,000	
४. फॅमिली प्लॅनिंग ब्युरो : सेवकवर्ग वेतन	RE17D104A	69,11,541	90,40,845	1,04,64,351	1,00,00,000	1,15,00,000	
५. पोस्ट पार्टम : सेवकवर्ग वेतन	RE17D105A	2,31,617	1,61,068	2,65,018	3,00,000	3,00,000	
आयु.सी.डी.एस. योजना							
१. सेवकवर्ग वेतन	RE17D106A	20,44,266	22,77,995	27,32,582	30,00,000	30,00,000	
२. संकीर्ण	RE17D107	10,440			16,000	20,000	
मुलांची आरोग्यविषयक तपासणी व पौष्टिक अन्नपुरवठा							
१. कायम सेवकवर्ग वेतन	RE17D108A	15,92,445	26,26,500	27,32,922	30,00,000	30,00,000	
२. संकीर्ण	RE17D109	13,152	14,436		16,000	20,000	
३. नायडू व कमला नेहरू रुग्णालयातील रुग्णांना पौष्टिक आहार देणे	RE17D110	BPL	11,77,129	8,79,117	9,86,548	12,45,000	12,45,000
४. झोपडपट्टीतील बालकांच्या लसीकरण प्रकल्पासाठी पुणे मनपा व निरामय संयुक्त प्रकल्प	RE17D111	BPL	15,00,000	2,49,167	12,73,000	23,34,000	25,00,000
कुत्र्यांचा बंदोबस्त							
१. कायम सेवकवर्ग वेतन	RE17D112A	22,36,092	30,67,238	37,98,074	27,00,000	35,00,000	
२. संकीर्ण	RE17D113	67,200	95,000	85,000	80,000	80,000	
उपद्रवी प्राण्यांचा बंदोबस्त	RE17D114	39,77,205	48,79,215	67,73,715	54,40,000	60,00,000	
जागतिक आरोग्य दिन	RE17D115		37,469	37,942	34,000	34,000	
विविध राष्ट्रीय आरोग्य कार्यक्रम	RE17D116	23,45,290	35,53,139	37,611	20,40,000	20,40,000	
पुणे शहरातील गरजू लोकांवर अल्पदरात उपचार करणाऱ्या ताराचंद रामनाथ हॉस्पिटल येथे विविध सुधारणा करणेसाठी	RE17D117	BPL	50,00,000	1,00,00,000		28,90,000	
पुणे शहरात जन्म झालेल्या बाळांच्या पालकांना घरपोच मोफत जन्मदाखला देणे	RE17D118	BPL	4,50,000			14,21,000	
अ. बेरीज		5,87,74,281	7,46,09,331	7,08,29,209	6,96,76,000	8,49,69,000	
ब. असांसर्गिक (प्रमोटिव्ह)							
१. प्रजनन व बाल आरोग्य कार्यक्रम - कंत्राटी सेवकांच्या पगारासाठी मनपा हिस्सा	RE17E101	BPL	73,79,246	75,09,685	63,37,097	57,80,000	70,00,000
४. आशा - एड्स नियंत्रण कार्यक्रम	RE17E104	BPL	17,58,884	18,06,394	15,00,732	20,40,000	20,40,000
५. पीसीपीएनडीटी कायद्याची अंमलबजावणी करणेसाठी आवश्यक ती कामे करणे	RE17E105					6,80,000	5,00,000
६. पुणे मनपाचे वैकीय आस्थापनामध्ये दैनंदिन निर्माण होणाऱ्या जैववैकीय कचऱ्याचे विल्हेवाट लावण्याकरिता	RE17E106		18,34,189	20,24,741	20,40,000	20,40,000	
ब. बेरीज		91,38,130	1,11,50,268	98,62,570	1,05,40,000	1,15,80,000	

योजनेतर खर्च तपशील

विवरण		नक्की आकडा			मान्य अंदाज	नवीन अंदाज
		2012-13	2013-14	2014-15	2015-16	2016-17
क. इलाजात्मक (क्युरेटिव्ह)						
क. लोकारोग्य						
१. कायम सेवकवर्ग वेतन	RE17F101A	5,96,71,838	10,78,36,290	11,27,24,135	10,75,00,000	12,25,00,000
२. संकीर्ण	RE17F102	7,98,639	8,87,896	7,64,253	8,00,000	8,00,000
३. कोठी व इतर साहित्य	RE17F103	9,17,184	8,33,370	8,35,390	6,80,000	10,00,000
४. वीज खर्च (विद्युत)	RE17F104	88,77,876	1,04,99,990	1,14,75,000	1,00,00,000	1,50,00,000
५. विद्युत दाहिनी, गॅस / डिझेल शवदाहिनी दुरुस्ती व इतर खर्च	RE17F105	27,30,461	11,06,151	25,06,175	80,00,000	1,12,00,000
५अ. गॅस / डिझेल शवदाहिनी देखभाल दुरुस्ती	RE17F105A		15,00,880	29,21,760	32,00,000	
६. प्रयोगशाळा शुल्क	RE17F106				57,800	60,000
७. दुरुस्ती व इतर खर्च	RE17F107	34,91,051	16,59,750			
८. पुणे शहरात मृत्यु पावणाऱ्या व्यक्तीचे दहन व दफनविधी विनामूल्य करणे	RE17F108 BP	4,99,800	6,07,800	5,14,490	10,20,000	10,20,000
८-अ विद्युत दाहिनीत मोफत दहन करणे	RE17F108A BP				11,56,000	
९. गॅस शवदाहिनीसाठी सिलेंडर पुरविणे (विद्युत)	RE17F109	28,77,058	48,62,830	41,15,328	40,80,000	40,80,000
सार्थीचा बंदोबस्त						
१. कायम सेवकवर्ग वेतन (जंतुनाशक फवारे)	RE17F110A	1,93,33,522	2,09,64,668	2,29,03,076	2,35,00,000	2,45,00,000
२. कायम सेवकवर्ग वेतन (कीटकप्रतिबंध)	RE17F111A	64,88,100	73,86,013	65,89,473	85,00,000	90,00,000
३. संकीर्ण	RE17F112	14,880	1,99,219	1,68,952	1,36,000	1,50,000
४. लस व साहित्य	RE17F113		5,80,679		24,00,000	24,00,000
५. जंतुनाशक विषारी औषधे	RE17F114	2,58,05,000	28,12,875	2,44,67,680	2,20,00,000	2,50,00,000
६. हिवताप (मलेरिया) निर्मूलनाची राष्ट्रीय योजना						
(अ) सेवकवर्ग वेतन	RE17F115A	1,64,22,410	1,50,46,512	1,66,64,796	1,75,00,000	1,85,00,000
(ब) संकीर्ण	RE17F116	1,39,095		1,67,749	1,60,000	1,60,000
(क) रसायने	RE17F117				4,00,000	4,00,000
७. नागरी हिवताप निर्मूलन योजना (सेवकवर्ग वेतन)	RE17F118A	5,15,82,821	5,31,95,942	6,73,82,305	6,75,00,000	7,25,00,000
८. मुळामुठा नदीच्या पात्रातील व इतर ठिकाणची जलपर्णी काढणे	RE17F119		8,94,600	1,67,000	30,60,000	
९. जनजागरण साहित्य	RE17F120	3,59,820	10,28,175	1,24,500	10,20,000	10,20,000
१०. ठेकेदारी पध्दतीने नेमलेल्या सेवकवर्गांचे वेतन (Mosquito free city)	RE17F121A		99,99,054	84,99,650	85,00,000	90,00,000
११. पालखी, चतुःश्रुंगी यात्रा व गणेशोत्सव विसर्जन मिरवणूक इत्यादी						
१. मांडव उभारणे इत्यादी (भवन)	RE17F122	14,04,887	14,75,830	12,53,995	17,00,000	30,00,000
२. पालखी व्यवस्था खर्च (भवन)	RE17F123	61,657	70,000	8,47,882	6,80,000	10,00,000
रुग्णालये, प्रसूतिगृहे, औषधालये						
१. कायम सेवकवर्ग वेतन	RE17F131A	35,10,69,794	39,74,82,127	46,37,42,409	49,80,00,000	56,00,00,000
२. संकीर्ण	RE17F132	36,42,830	38,04,811	42,49,175	40,00,000	40,00,000
४. औषधे व उपकरणे	RE17F133	8,82,53,083	8,93,66,049	9,19,48,488	7,20,00,000	8,00,00,000
५. रोग्यांसाठी कपडे व लिनन	RE17F134	8,00,000	9,26,803	20,98,535	17,68,000	18,00,000
६. दिवाबत्ती व विजेची उपकरणे (विद्युत)	RE17F135	49,64,059	99,98,860	1,10,50,000	1,12,00,000	2,00,00,000
७. गा व उशा	RE17F136		9,30,000	6,80,000	6,80,000	6,80,000
८. इतर साहित्य	RE17F137	4,38,126		3,40,000	3,40,000	3,40,000
९. कपडे धुलाई	RE17F138	14,77,677	24,39,835	26,85,767	27,20,000	30,00,000
१०. रुग्णालयाकडील मशिनरी व इतर देखभाल व दुरुस्ती	RE17F139	67,63,225	59,99,907	33,98,500	27,20,000	27,20,000
११. अॅनेस्थेटिक - जरूरीच्या वेळी बोलाविण्यात येणाऱ्या तज्ज्ञ डॉक्टर्सना द्यावयाचे मानधन	RE17F140	29,88,402	37,32,850	37,74,475	34,00,000	34,00,000

योजनेतर खर्च तपशील

विवरण	नक्की आकडा			मान्य अंदाज 2015-16	नवीन अंदाज 2016-17		
	2012-13	2013-14	2014-15				
कमला नेहरू रुग्णालय व इतर रुग्णालये येथे विविध सेवकवर्ग ठेकेदार पध्दतीने नेमणे	RE17F140B			34,00,000	1,00,00,000		
१३. आर्थिक दुर्बल गटांसाठी आरोग्य सहाय्य योजने अंतर्गत औषधे खरेदी करणे	RE17F141	BPL	99,83,821	2,99,98,900	2,27,47,595	4,70,00,000	5,00,00,000
रुग्णालयाकडील पाण्याच्या पंपांची, सोलर सिस्टिम इ. मशिनरीची दुरुस्ती विषयक व इतर देखभाल कामे, कमला नेहरू रुग्णालय, नायडू हॉस्पिटल इ. ठिकाणाच्या लिफ्टची ऑपरेटिंगची / देखभालीची कामे करणे (विद्युत)	RE17F142		5,00,000			8,00,000	8,00,000
रुग्णालये, प्रसूतिगृहे व औषधालये येथे विविध सुधारणा कामे करणे	RE17F143		34,99,993	34,99,995	29,75,000	28,00,000	40,00,000
डॉ. कोटणीस दवाखाना (गाडीखाना) येथील लिफ्टचे काम करणे व इतर तदनुषंगिक कामे करणे	RE17F144			9,05,291	9,27,456	16,00,000	
डॉ. कोटणीस दवाखाना (गाडीखाना) येथील प्रसूतिगृहाची विविध सुधारणा कामे करणे	RE17F145					20,00,000	20,00,000
पुणे मनपा वॉ.क्र. ८९ वानवडी येथील कै. नामदेवराव गेणूजी शिवरकर दवाखान्याच्या अंतर्गत कामे व सुधारणा कामे करणे	RE17F146		14,99,920			17,00,000	
समाविष्ट गावांमध्ये नवीन रुग्णालये व दवाखाने / सस्थितीतील रुग्णालये व दवाखाने सुरू करणेकरिता कंत्राटी पध्दतीने पगारापोटी मनपा हिस्सा	RE17F147		1,47,63,480	1,09,20,356	49,36,889	88,40,000	88,40,000
पुणे शहरातील रुग्णालये व स्मशानभूमीमध्ये खाजगी सुरक्षा रक्षक पुरविणे	RE17F147B		3,48,63,611	3,50,00,000	2,96,87,063		
ज्येष्ठ महिला तपासणी शिबिर घेण्यासाठी व उपचार	RE17F147C	BL				3,40,000	3,40,000
जननी शिशु सुरक्षा अंतर्गत विविध उपकरणे	RE17F147D	BL		16,15,882			
कमला नेहरू रुग्णालय, सोनवणे हॉस्पिटल, राजीव गांधी हॉस्पिटल, नायडू हॉस्पिटल करिता लिफ्टची देखभाल व दुरुस्ती व इतर तदनुषंगिक कामे करणे	RE17F147F			45,55,007	19,85,623	14,45,000	20,00,000
कमला नेहरू रुग्णालय, सोनवणे हॉस्पिटल, राजीव गांधी हॉस्पिटल, नायडू हॉस्पिटल करिता लिफ्टसमनचे वेतनापोटी (ठेकेदारी पध्दतीने)	RE17F147G			5,41,728	42,50,000	28,90,000	30,00,000
मध्यवर्ती आरोग्य खात्याकडील विविध विभागातील फर्निचर करणे	RE17F147H			6,27,037		13,60,000	10,00,000
शीत साखळी उपकरणे देखभाल दुरुस्ती	RE17F147J					5,78,000	5,78,000
जननी शिशु सुरक्षा कार्यक्रम अंतर्गत मोफत औषधे, तपासणी, पौष्टिक आहार व वाहन व्यवस्था देणे	RE17F147N			2,06,015		40,80,000	40,80,000
विभागीय कार्यालयांच्या कार्यक्षेत्रात डॉंग पॉइंट आणि व्हेटरनरी क्लिनिक टेंडर पध्दतीने बांधणे	RE17F147P			4,71,004		34,00,000	34,00,000
ख. कामगार राज्य विमा योजना							
१. कायम सेवकवर्ग वेतन	RE17F148A		60,10,456	66,74,364	73,44,779	85,00,000	85,00,000

योजनेतर खर्च तपशील							
विवरण		नक्की आकडा			मान्य अंदाज 2015-16	नवीन अंदाज 2016-17	
		2012-13	2013-14	2014-15			
क. सेवकांसाठी आरोग्य सहाय्य योजना							
१. कायम सेवकवर्ग वेतन	RE17F151A	31,03,660	38,05,723	46,31,871	50,00,000	50,00,000	
२. संकीर्ण	RE17F152	1,01,940	73,737	1,25,399	1,20,000	1,20,000	
३. औषधे, उपकरणे व साहित्य वगैरे :							
अ१. मनपा सभासदांसाठी औषधे, उपकरणे व साहित्य वगैरे	RE17F153A	28,41,137	29,85,714	25,40,511	40,00,000	40,00,000	
अ२. मनपा सेवकांसाठी औषधे, उपकरणे व साहित्य वगैरे	RE17F153B	3,45,21,864	3,47,49,232	4,55,49,486	3,60,00,000	3,60,00,000	
ब१. मनपा सभासदांसाठी रिएम्बर्समेंट	RE17F153C	97,21,574	97,82,591	1,05,74,407	1,50,00,000	1,50,00,000	
ब२. मनपा सेवकांसाठी रिएम्बर्समेंट	RE17F153D	19,85,10,331	28,86,50,043	22,98,68,909	14,40,00,000	20,00,00,000	
माजी सभासदांसाठी वैकिक्य सहाय्य योजना	RE17F153E	6,21,587	5,83,005	9,13,685	1,00,00,000	1,00,00,000	
शिक्षण मंडळ सेवकांसाठी रिएम्बर्समेंट	RE17F153F				1,60,00,000		
पुणे शहरातील झोपडपट्टीत राहणारे / पिवळे रेशनकार्ड धारक / वार्षिक उत्पन्न रु. १ लाखापर्यंतच्या नागरिकांसाठी पुणे मनपातर्फे आरोग्य सहाय्य योजना	RE17F154	BPL	8,92,61,319	12,94,61,686	18,14,93,649	13,80,00,000	20,00,00,000
कारकस युटीलायझेशन प्रोजेक्टची देखभाल दुरुस्ती	RE17F155		40,00,000	43,54,100	38,25,000		
मयत अनुदान	RE17F156	BP	95,510	12,900	17,250	68,000	20,000
ज्येष्ठ नागरिकांची मोफत आरोग्य तपासणी करणे	RE17F157	BPL	50,00,000				
साथीचे रोगनिबंधन विविध उपाय योजनांसाठी	RE17F158				6,12,000	7,00,000	
मांस, मासळी बाजार व पशुवधगृहे							
१. कायम सेवकवर्ग वेतन	RE17F161A		1,44,38,433	1,61,24,213	1,76,12,650	1,75,00,000	2,00,00,000
२. संकीर्ण	RE17F162		48,524	99,620	39,525	80,000	80,000
३. जंतुनाशक औषधे	RE17F163		1,99,750	4,99,500	4,02,650	3,40,000	3,50,000
४. दिवाबत्ती व विजेची उपकरणे देखभाल व दुरुस्ती (विद्युत)	RE17F164		4,99,190	6,99,980	8,50,000	8,00,000	12,00,000
५. कोंढवा कत्तलखाना ई.टी.पी. प्लॅन्ट चालविणे व इतर सुधारणा कामे करणे	RE17F165		24,59,350	39,74,011	42,50,000	40,80,000	40,00,000
जन्म व मृत्यू रेकॉर्डचे संगणकीकरण करणे, डेटाबेस, स्कॅनिंग व डिजीटलायझेशन करणे	RE17F166		6,61,514			13,60,000	13,00,000
जन्म व मृत्यू दाखल्यांसाठी मनपाच्या लोगोसह वॉटरमार्क पेपरचा पुरवठा करणे	RE17F167			4,50,000	15,99,000	13,60,000	10,00,000
जन्म व मृत्यू रजिस्ट्ररसाठी रेकॉर्डरूम तयार करणे	RE17F168		2,53,800				
शहरातील विविध स्मशानभूमी, दफनभूमीमध्ये देखभालदुरुस्तीची कामे करणे (यादी आर4)	RE17F169#		2,11,38,917	6,33,03,865	5,48,65,243	4,97,80,000	5,00,00,000
आरोग्य कार्यालयाचे नियंत्रणाखाली कोंढवा कत्तलखाना, मटण, मासळी मार्केटची दुरुस्ती	RE17F183			15,00,000	10,47,552	10,20,000	10,00,000
कोंढवा कत्तलखाना येथील प्रयोगशाळा चालविणे	RE17F184			56,98,352	57,50,000	27,20,000	35,00,000
मुंडवा, केशवनगर येथे ईनसिनेटर चालविणे	RE17F187				41,93,597	74,80,000	75,00,000
पुणे मनपाचे जन्म-मृत्यू केंद्रावर स्कॅनर व संगणक यंत्रणा कार्यान्वित करणे.	RE17F189				7,20,000	34,00,000	34,00,000
जनेरोक मेडीसिन शॉप सुरू करणे.	RE17F190					20,00,000	20,00,000
कमला नेहरू रुग्णालय येथील अतिदक्षता विभागाकरिता दैनंदिन वापरसाठी औषधे व इतर अत्यावश्यक साहित्य (कंडुमेबल) खरेदी करणे	RE17F191					54,40,000	1,00,00,000

योजनेतर खर्च तपशील

विवरण	नक्की आकडा	नक्की आकडा			मान्य अंदाज	नवीन अंदाज
		2012-13	2013-14	2014-15	2015-16	2016-17
कमला नेहरू रुग्णालय येथे बंदपत्रित तज्ज्ञ (बाँडेड) (स्पेशलिस्ट व सुपर स्पेशलिस्ट) डॉक्टरांच्या एकवट वेतनापोटी	RE17F192				3,40,00,000	3,40,00,000
कमलानेहरू हॉस्पिटल येथील विद्युत विषयक कामांसाठी आऊटसोर्सिंगने तांत्रिक सेवक उपलब्ध करणे (विद्युत)	RE17F193				8,00,000	10,00,000
अर्बन कम्युनिटी मॅटल हेल्थसाठी अर्थसहाय्य देणे	RE17F194					20,00,000
धानदंशावरील लस व ईमिनोग्लोब्युलीन खरेदी करणे	RE17F195					50,00,000
पुणे मनपाच्या रुग्णालयाकडील डिजिटल एक्सरे, सोनोग्राफी मशिनचे व व्हेटेलटरचे देखभाल दुरुस्ती करणे	RE17F196					50,00,000
आपातकालीन परिस्थितीमध्ये अचानक उद्भवलेल्या आजारामध्ये औषधे व तदनुषंगिक बाबी खरेदी करणे	RE17F197					25,00,000
पीसीपीएनडीटी विभागाकडील डिकॉय/खबरीचे बक्षिस रक्कम आदा करणे	RE17F198					1,00,000
कोंढवा कत्तलखाना येथील ऑपरेशन व मॅटेनन्स करणे	RE17F199					2,00,00,000
कुष्ठरोग्यांना अर्थसहाय्य	RE17F200					1,00,000
लोकारोग्य (विभागीय कार्यालय)						
१. कायम सेवक वर्ग वेतन	RE17F###A	4,51,36,369	4,66,04,042	4,68,18,198	5,32,16,000	5,75,00,000
क. लोकारोग्य बेरीज		1,16,56,09,345	1,46,52,53,603	1,56,29,07,981	1,53,52,86,800	1,80,01,38,000
७. रुग्णालये, प्रसूतिगृहे व औषधालये इ.एकूण बेरीज		1,23,35,21,756	1,55,10,13,202	1,64,35,99,760	1,61,55,02,800	1,89,66,87,000
९. पथांची झाडलोट, कचरावाहतूक व मैलापाणी वाहतूक व्यवस्था						
क१. पथांची झाडलोट						
१. कायम सेवकवर्ग वेतन	RE19A101A	7,88,22,967	8,74,91,637	9,73,35,441	8,50,00,000	11,00,00,000
२. संकीर्ण	RE19A102	24,42,980	25,92,108	22,09,994	20,00,000	24,00,000
३. सॅनिटेशन कमिटी जनजागृती मोहिम	RE19A103	16,28,910	1,10,44,773	62,68,737	40,80,000	1,00,00,000
४. कोठी व इतर साहित्य व खराटापोटी भत्ता	RE19A104	6,97,088	6,10,175	27,451	5,31,760	6,38,112
६. रॅक पिकर्स यांचा विमा काढणे व त्यांच्या मुलांना शैक्षणिक अर्थसहाय्य करणे	RE19A107	PL	5,63,390	5,45,890	5,86,440	6,80,000
७. उरुळी कचरा डेपोसाठी लागणाऱ्या कचरा गाड्या भाडे तत्वावर घेणे	RE19A109		5,67,597	29,28,357	25,00,983	30,00,000
९. मनपा इमारती, ऑडीटोरियम, क्षेत्रीय कार्यालये इ. अंतर्गत स्वच्छता करणे	RE19A111		48,56,765	20,69,835	27,00,926	44,20,000
१३. टी.सी.एल. पावडर	RE19A113		16,36,560	19,82,595		41,60,000
१४. मास्क, गमबूट, हॅण्डग्लोज इ.	RE19A114		54,69,037	35,94,059	9,50,081	34,00,000
१६. मध्यवर्ती रॅगपिकर्स सोसायटी व इतर संस्थांसाठी सहाय्य व तदनुषंगिक खर्च	RE19A116		79,91,500	99,99,999		68,00,000
१८. उरुळीदेवाची फुरसुंगी कचरा डेपो परिसरात औषध फवारणी	RE19A118		37,17,979	45,01,129	30,57,844	40,00,000
१९. उभारण्यात आलेल्या वर्मिकंपोस्ट / बायोगॅस व मॅकेनिकल कंपोस्टिंग / श्रेडर मशिन प्रकल्पाची देखभाल दुरुस्ती व तदनुषंगिक कामे करणे	RE19A119		4,03,93,209	3,27,26,079	2,51,36,850	3,84,00,000

योजनेतर खर्च तपशील

विवरण	नक्की आकडा			मान्य अंदाज 2015-16	नवीन अंदाज 2016-17	
	2012-13	2013-14	2014-15			
बी.ओ.टी. तत्वावर उभारण्यात आलेल्या कचऱ्यापासून विद्युत निर्मिती प्रकल्पाच्या कचरा प्रक्रियेसाठी टिपींग फी आदा करणे	RE19A133		1,86,67,239	1,18,13,643	1,36,00,000	
२०. उरुळी देवाची व फुरसुंगी गावामध्ये टॅकरने पाणीपुरवठा करणे	RE19A120	45,07,418	79,87,238	1,39,75,212	68,00,000	
२१. शहरात विविध ठिकाणी होणाऱ्या गॅस प्लॅन्टचा विद्युत खर्च (विद्युत)	RE19A122	10,00,000	11,96,356	9,34,670	10,00,000	50,00,000
शहर स्वच्छता आराखडा तयार करणे व राबविणे व इतर अनुषंगिक कामे करणे	RE19A123				3,32,350	
संत गाडगेबाबा नागरी स्वच्छता अभियान राबविणे	RE19A124	1,61,694	3,74,123	3,08,729	6,64,700	
घरोघरी जाऊन कचरा गोळा करणे, कंटेनर मुक्त शहर करणे	RE19A125	63,96,732	3,98,99,999	1,42,00,383	17,60,00,000	10,00,00,000
देवाची उरुळी येथे कचरा डेपोवर विविध काम करणे	RE19A128	5,88,892				
गणेशोत्सवासाठी कलश खरेदी करणे व गणेशोत्सव, पालखीकरिता शौचालयाची सुविधा पुरविणे	RE19A129	19,58,637	15,79,776	10,14,625	17,00,000	20,00,000
घनकचरा व्यवस्थापन कार्यालयाकडील गणवेश अनुज्ञेय सेवकांसाठी गणवेश खरेदी करणे	RE19A130	18,69,513	29,70,976	22,63,636	51,00,000	
घनकचराव्यवस्थापना कामी शास्ती व दंडात्मक कार्यवाही करणे करिता विविध ठिकाणी गस्तीपथक नेमणे व तदनुषंगिक खर्च करणे	RE19A131	24,99,996			16,61,750	
लोकनेते यशवंतराव चव्हाण स्वच्छ सुंदर प्रभाग स्पर्धा प्रथम क्रमांक (सन २०१५-१६)	RE19A132A		95,23,780	14,63,730	80,00,000	
लोकनेते यशवंतराव चव्हाण स्वच्छ सुंदर प्रभाग स्पर्धा द्वितीय क्रमांक (सन २०१५-१६)	RE19A132B		17,82,417	74,04,432	60,00,000	
लोकनेते यशवंतराव चव्हाण स्वच्छ सुंदर प्रभाग स्पर्धा तृतीय क्रमांक (सन २०१५-१६)	RE19A132C		14,53,707	42,48,580	40,00,000	
लोकनेते यशवंतराव चव्हाण स्वच्छ सुंदर प्रभाग स्पर्धा चतुर्थ क्रमांक (सन २०१५-१६)	RE19A132D		19,04,000	5,12,939	20,00,000	
ईयू अंतर्गत झोपडपट्टीमधील स्वच्छतेसंदर्भात करावयाच्या कामांसाठी मनपाचा हिस्सा	RE19A134				34,00,000	40,00,000
लोकनेते यशवंतराव चव्हाण शहर स्वच्छता अभियान अंतर्गत शून्य कचरा प्रक्रिया प्रकल्प राबविणे	RE19A135			1,35,770	2,40,00,000	2,25,00,000
शहरातील सार्वजनिक शौचालय व मुताऱ्या साफ करण्यासाठी आवश्यक ते साधनसाहित्य (पावडर साधन सामुग्री, केमिकल व तदनुषंगिक साहित्य) खरेदी करणे	RE19A136		12,19,866	7,60,227	13,29,400	
बायोलॉजिकल ओडोर कंट्रोलर व वेस्ट डिप्रेटर पुरविणे	RE19A137			16,99,450	13,29,400	
पुणे मनपामध्ये नव्याने समाविष्ट होणाऱ्या गावातील झाडणकामे, कचरा गोळा करणे, वाहतूक करणे इ. कामे करणे	RE19A138				17,00,000	
पुणे शहरातील सार्वजनिक स्वच्छतागृहांची स्वच्छता यांत्रिक पध्दतीने करणे (भाग अ व भाग ब)	RE19A139			78,38,232	1,02,00,000	1,50,00,000
कचरा व्यवस्थापन करणाऱ्या संस्था, व्यक्ती, गृहनिर्माण संस्था यांना पारितोषिके देणे (प्रत्येक वॉर्ड ऑफिससाठी २ लाख तरतुद)	RE19A140				19,94,100	

योजनेतर खर्च तपशील

विवरण		नक्की आकडा			मान्य अंदाज 2015-16	नवीन अंदाज 2016-17
		2012-13	2013-14	2014-15		
देवाची उरुळी / फुरसुंगीसाठी केंद्रशासीत अनुदानाने उभारण्यात आलेले प्रकल्प व इतर प्रकल्पामधील रिजेक्ट शास्त्रोक्त पध्दतीने बंदिस्त करणेपोटी द्यावयाची रक्कम	RE19A141			1,42,12,009	68,00,000	
येवलेवाडी येथील दैनंदिन स्वच्छता, टॉयलेटस बांधणे, आरोग्य विषयक दुरुस्ती करणे	RE19A142				68,00,000	
स्वच्छ भारत अभियान तसेच पुणे शहराच्या भेटीवरील विविध शिष्टमंडळांची व्यवस्था करणेसाठी	RE19A143				17,00,000	
रंगपिकर्ससाठी लागणाऱ्या संरक्षित साहित्य व विमा संरक्षण इ. सुविधा पुरविणे	RE19A144				1,70,00,000	1,70,00,000
घनकचरा व्यवस्थापन विषयक आधुनिक तंत्रज्ञान प्राप्त करण्याकरिता सेमिनार, चर्चासत्र व प्रशिक्षणवर्ग आयोजित करणे व उपस्थि राहणे	RE19A145				17,00,000	15,00,000
यांत्रिक पध्दतीने रस्त्यांची सफाई करणे	RE19A146				1,36,00,000	1,00,00,000
घनकचरा व्यवस्थापन व इतर संस्थांकडील सेवकांना साहित्य पुरविणे	RE19A147					3,00,00,000
घनकचरा व्यवस्थापना अंतर्गत उभारण्यात आलेल्या प्रकल्पाची देखभाल दुरुस्ती, बी.ओ.टी./बीओओटी तत्वावर उभारण्यात आलेल्या प्रकल्पांची टिपींग फी आदा करणे व तदनुषंगिक कामे करणे	RE19A148					13,00,00,000
घनकचरा व्यवस्थापन करणेसाठी प्राथमिक व सेकंडरी वाहतुकीसाठी गाड्या आऊटसोर्सिंग तत्वावर (मनपा/ ठेकेदाराकडील) चालविणे	RE19A149					25,00,00,000
घनकचरा व्यवस्थापना अंतर्गत कचरा वाहतुकीसाठी कंत्राटी पध्दतीने मोटारसारथी घेणे	RE19A150					3,00,00,000
वानवडी कॉडवा व धनकवडी क्षेत्रिय कार्यालयांतर्गत येणाऱ्या प्रभागातील कचरा ट्रॅक्टरच्या सहाय्याने वाहून नेणे (व्हे.डेपो.)	RE19A151					70,00,000
हडपसर रॅम्प वाहन देखभाल दुरुस्ती शोडमधील विद्युत विषयक कामे करणे (व्हे.डेपो.)	RE19A152					10,00,000
२२. पुणे शहरात प्रभाग स्तरावर कचरा व्यवस्थापन करणे		4,09,81,782				
क१. बेरीज		20,87,52,646	24,86,46,113	22,35,61,014	47,49,63,460	76,48,54,112
क२. पथांची झालोट (विभागीय कार्या.)						
१. कायम सेवकवर्ग वेतन	RE19A###A	61,67,37,359	68,42,02,233	77,31,54,965	86,79,15,000	95,00,00,000
घंटागाड्या,सायकल रिक्शा पुरविणे व दुरुस्ती,बकेट खरेदी करणे, आरोग्यकोट्टा दुरुस्त करणे	RE19A###C	21,30,574	40,14,406	17,55,495	63,77,680	77,94,000
आऊटसोर्सिंग ने कचरा संदर्भात कामे करून घेणे	RE19A###D	12,91,47,858	15,15,15,131	21,90,12,299	21,85,40,000	32,68,25,000
बायोगॅस, गांडुळखत प्रकल्प संबंधी आवश्यक ती कामे करणे	RE19A###E	20,15,897	14,99,760	6,85,969	46,32,960	1,18,00,000
क२. बेरीज		75,00,31,688	84,12,31,530	99,46,08,728	1,09,74,65,640	1,29,64,19,000
क. एकूण बेरीज		95,87,84,334	1,08,98,77,643	1,21,81,69,742	1,57,24,29,100	2,06,12,73,112

योजनेतर खर्च तपशील

विवरण		नक्की आकडा			मान्य अंदाज	नवीन अंदाज
		2012-13	2013-14	2014-15	2015-16	2016-17
ख१. कचरावाहतूक						
१. कायम सेवकवर्ग वेतन	RE19B101A	6,03,12,284	6,06,22,159	6,71,36,334	1,10,00,000	8,50,00,000
२. संकीर्ण	RE19B102	5,31,236	6,00,000	3,600	4,00,000	4,80,000
३. कोठी व इतर साहित्य	RE19B103	7,45,602	6,63,228		4,76,000	5,71,200
ख१. बेरीज		6,15,89,122	6,18,85,387	6,71,39,934	1,18,76,000	8,60,51,200
ख२. कचरा वाहतूक (विभागीय कार्यालय)						
१. कायम सेवकवर्ग वेतन	RE19B###A	42,47,18,661	46,89,45,966	53,36,91,771	56,60,10,000	63,00,00,000
ख२. बेरीज		42,47,18,661	46,89,45,966	53,36,91,771	56,60,10,000	63,00,00,000
ख. एकूण बेरीज		48,63,07,783	53,08,31,353	60,08,31,705	57,78,86,000	71,60,51,200
ग१. घनकचरा विभागा अंतर्गत मैला व मैलापाणी वाहतूक						
१. कायम सेवकवर्ग वेतन	RE19C101A	45,52,648	48,36,918	47,63,007	50,00,000	70,00,000
ग१. बेरीज		45,52,648	48,36,918	47,63,007	50,00,000	70,00,000
ग२. घनकचरा विभागा अंतर्गत मैला व मैलापाणी वाहतूक (विभागीय कार्यालय)						
१. कायम सेवकवर्ग वेतन	RE19C###A	19,03,67,838	20,69,85,591	23,67,03,961	24,14,70,000	31,00,00,000
ग२. बेरीज		19,03,67,838	20,69,85,591	23,67,03,961	24,14,70,000	31,00,00,000
ग. एकूण बेरीज		19,49,20,486	21,18,22,509	24,14,66,968	24,64,70,000	31,70,00,000
घ२. घनकचरा विभागा अंतर्गत भुयारी गटारे, कुंड्या व चेंबर्स स्वच्छता (विभागीय कार्यालय)						
१. कायम सेवकवर्ग वेतन	RE19D###A	4,78,26,964	5,14,19,140	5,88,64,308	6,12,30,000	7,10,00,000
घ२. बेरीज		4,78,26,964	5,14,19,140	5,88,64,308	6,12,30,000	7,10,00,000
घ. एकूण बेरीज		4,78,26,964	5,14,19,140	5,88,64,308	6,12,30,000	7,10,00,000
च२. झोपडपट्टी वस्त्यांची स्वच्छता व साफसफाईची कामे (विभा.काय)						
१. कायम सेवक वर्ग वेतन	RE19E###A	12,84,00,732	13,84,42,028	15,67,07,118	16,35,15,000	20,00,00,000
च२. बेरीज		12,84,00,732	13,84,42,028	15,67,07,118	16,35,15,000	20,00,00,000
च. एकूण बेरीज		12,84,00,732	13,84,42,028	15,67,07,118	16,35,15,000	20,00,00,000
९. पथांची झाडलोट, कचरा वाहतूक व मैलापाणी वाहतूक व्यवस्था एकूण बेरीज		1,81,62,40,299	2,02,23,92,673	2,27,60,39,841	2,62,15,30,100	3,36,53,24,312

योजनेतर खर्च तपशील

विवरण		नक्की आकडा			मान्य अंदाज	नवीन अंदाज
		2012-13	2013-14	2014-15	2015-16	2016-17
१०. पथ सुधारणा (विशेष कार्याधिकारी)						
क१. पथ सुधारणा (विशेष कार्याधिकारी)						
१. कायम सेवकवर्ग वेतन	RE20A101A	10,68,04,591	11,46,69,379	12,33,23,671	13,00,00,000	15,00,00,000
२. हंगामी सेवकवर्ग वेतन (रोजंदारी सेवकवर्ग)	RE20A102A	7,85,209	6,31,725		20,00,000	30,00,000
३. संकीर्ण (१) पथ विभाग	RE20A103A	11,04,977	14,27,216	12,50,924	12,00,000	18,00,000
क१. बेरीज		10,86,94,777	11,67,28,320	12,45,74,595	13,32,00,000	15,48,00,000
क२. पथ सुधारणा (विशेष कार्याधिकारी) (विभा.कार्या.)						
१. कायम सेवकवर्ग वेतन	RE20A###A	7,32,66,392	6,51,07,880	7,68,77,712	20,34,15,000	12,00,00,000
क्षेत्रीय कार्यालयाने करावयाची योजनेतर कामे	RE20A301/W2-#	26,12,23,027	14,24,64,087	8,19,48,297	9,03,40,000	35,67,50,000
क्षेत्रीय कार्यालयाने नागरिकांच्या सहभागातून करावयाची योजनेतर कामे	RE20A302/C2-#	4,13,29,028	5,27,34,122	4,70,83,990	6,27,60,000	7,78,50,000
क२. बेरीज		37,58,18,447	26,03,06,089	20,59,09,999	35,65,15,000	55,46,00,000
क. एकूण बेरीज		48,45,13,224	37,70,34,409	33,04,84,594	48,97,15,000	70,94,00,000
ख१. पथ दुरुस्ती (पथ विभाग)						
१. पथांची दुरुस्ती						
(अ) निरनिराळ्या पथांवरील खड्डे दुरुस्ती करणे (मोबाईल पार्टी)	RE20B101A	1,59,74,389	1,96,72,329	1,68,42,136	1,35,49,000	2,00,00,000
२. हत्यारे, बॅरिकेट्स व साहित्य	RE20B103		63,000		17,000	50,000
३. औंध व येरवडा सेंट्रल स्टोअरे व इतर कोट्यावर सुधारणा व प्रकाश योजना करणे (विद्युत)	RE20B104	4,88,368	4,74,502	8,09,582	6,80,000	8,00,000
४. यंत्रे दुरुस्ती हॉट मिक्स प्लँट साहित्य व इतर कामे / डांबरी माल विकत घेणे	RE20B106	1,46,76,579	1,33,58,894	1,27,50,000	95,20,000	1,00,00,000
५. अस्तित्वातील पुलांची, नाल्यांची व नाल्यावरील कल्व्हर्टची देखभाल व दुरुस्ती	RE20B107	18,76,310	87,96,634	1,69,50,875	6,80,000	10,00,000
९. कोठ्यांवरील रोलर्स, मिक्सर्स, पेव्हर अन्य यंत्रसामुग्री दुरुस्ती करणे व नवीन यंत्रसामुग्री खरेदी करणे	RE20B114	28,78,914	26,76,512	22,33,773	10,20,000	25,00,000
१०. रस्त्यांवरील चेंबर्स समपातळीत करणे, आर.सी.सी. चेंबर्स करणे, क्षेत्रीय कार्यालयनिहाय चार मोबाईल मॅटेनन्स युनिटद्वारे देखभालदुरुस्तीची कामे करणे व तदनुषंगिक इतर कामे करणे	RE20B115	6,88,44,410	6,98,89,947	4,47,02,502	17,00,000	15,00,00,000
११. ट्रॅफिक वॉर्डन यांच्या खर्चासाठी	RE20B116	2,44,26,822	2,50,00,000	2,03,93,440	2,04,00,000	2,00,00,000
पथ विभागाकडील योजनेतर (नॉन प्लॅन) कामे (यादी ए११)	RE20B120#	8,45,64,501	25,27,12,282	12,58,59,234	47,73,60,000	1,06,06,00,000
वाहतूक नियंत्रण विभागाकडील योजनेतर (नॉन प्लॅन) कामे (यादी ए१२)	RE20B121#	5,39,60,376	6,14,55,593	6,22,01,767	12,47,00,000	14,20,00,000
ख१. बेरीज		26,76,90,669	45,40,99,693	30,27,43,309	64,96,26,000	1,40,69,50,000
ख२. पथ दुरुस्ती (विभागीय कार्यालय)						
पथांवरील राडारोडा उचलणे	RE20B###A	93,28,377	1,08,84,928	89,23,392	1,48,47,360	2,00,00,000
निरनिराळ्या पथांवरील खड्डे दुरुस्ती करणे	RE20B###B	1,56,58,503	1,79,99,807	1,00,40,213	1,89,77,040	1,99,37,000
रियन्सटेंटमेंटची कामे करणे.	RE20B###C	3,73,00,650	4,06,02,566	2,94,46,576	3,66,38,800	4,50,00,000
पथावरील पुतळ्यांची स्वच्छता व दुरुस्ती करणे	RE20B###D	7,65,503	3,28,144	6,52,719	25,08,000	40,00,000
साईन बोर्ड्स रंगविणे, रंगरंगोटी, रेलींगची कामे व डिव्हायडरची कामे करणे	RE20B###E	1,32,08,314	4,13,51,708	2,83,35,392	3,47,22,240	15,00,00,000

योजनेतर खर्च तपशील						
विवरण		नक्की आकडा			मान्य अंदाज	नवीन अंदाज
		2012-13	2013-14	2014-15	2015-16	2016-17
फूटपाथ दुरुस्ती करणे	RE20B###F	1,16,10,268	1,22,75,544	90,76,712	1,50,98,800	2,51,89,000
पेव्हींग ब्लॉकची दुरुस्ती / कामे करणे	RE20B###G	50,51,266	73,33,948	29,34,994	69,02,640	1,00,00,000
मोबाईल पार्टी व रिक्युपमेंटची बिले देणे	RE20B###H	2,59,56,512	3,04,40,283	2,49,50,228	3,27,18,000	4,04,69,000
कोठीसाठी आवश्यक साहित्य पुरविणे व खरेदी करणे	RE20B###J	16,22,733	21,57,886	9,02,804	36,41,200	50,00,000
किरकोळ दुरुस्तीची कामे मजुरांमार्फत करून घेणे	RE20B###K	68,08,360	62,57,044	39,67,508	76,80,880	80,00,000
पावसाळी लाईन ६०० मि.पर्यंत पाईप टाकणे/दुरुस्ती करणे व इतर अनुषंगिक कामे करणे	RE20B###L	1,11,81,933	92,15,071	77,88,750	1,02,94,320	1,25,00,000
पावसाळी जाळ्या पुरविणे, बसविणे व दुरुस्ती करणे	RE20B###M	53,47,371	49,85,506	53,84,282	78,82,640	1,00,00,000
काँक्रीटकरण करणे / फरशी बसविणे व दुरुस्ती करणे	RE20B###N	70,62,819	59,41,700	59,58,775	80,71,200	80,00,000
मुरूम पुरविणे व रस्ता दुरुस्त करणे	RE20B###P	36,71,142	26,74,451	16,69,133	50,61,600	50,00,000
ख२. बेरीज		15,45,73,751	19,24,48,586	14,00,31,478	20,50,44,720	36,30,95,000
ख. एकूण बेरीज		42,22,64,420	64,65,48,279	44,27,74,787	85,46,70,720	1,77,00,45,000
ग१. पथांवरील दिवाबत्ती (विद्युत)						
१. कायम सेवकवर्ग वेतन	RE20C101A	4,12,92,885	4,52,37,687	5,20,53,230	5,10,00,000	6,00,00,000
निविदा विभाग कायम सेवकवर्ग वेतन	RE20C101B					75,00,000
बीओटी सेल कायम सेवकवर्ग वेतन	RE20C101C					25,00,000
२. संकीर्ण	RE20C102	5,99,824	4,20,629	3,41,884	5,60,000	7,00,000
३. सोडियम व्हेपर दिवे व साहित्य खरेदी करणे	RE20C109	2,06,48,748	3,44,77,765	1,73,24,856	2,80,00,000	4,00,00,000
४. समाविष्ट गावांमधील वीज खर्च	RE20C103	33,31,94,120	32,92,52,777	37,88,22,978	30,00,00,000	38,60,00,000
५. विद्युत कोठ्यांमधील दिवाबत्ती खर्च व निरनिराळ्या समारंभ प्रसंगी ध्वनिप्रक्षेपक व्यवस्था करणे	RE20C105	14,72,943	18,25,786	16,96,236	20,00,000	40,00,000
६. येरवडा येथील हॉट मिक्स प्लँटसाठी वीज खर्च	RE20C106	9,40,940	11,98,900	9,35,000	8,80,000	13,00,000
७. शनिवार वाडा येथे प्रकाश व्यवस्था करणे	RE20C107	8,49,474	12,92,318	10,00,000	9,60,000	9,60,000
८. विविध प्रकारच्या मशिनरी, लिफ्ट, ए.सी., इत्यादींची देखभाल दुरुस्ती करणे	RE20C108	19,21,197	24,87,630	24,41,498	20,40,000	24,00,000
९. गणेशोत्सव काळात शनिवारवाडा व संपूर्ण शहरात विविध कार्यक्रमांसाठी तात्पुरती प्रकाश व्यवस्था करणे	RE20C110	19,99,999	24,94,800	19,91,878	20,40,000	30,00,000
कारंजे व श्रीडी थिएटर ऑपरेटिंग देखभाल, दुरुस्ती करणे	RE20C111	7,61,024	14,93,144	16,51,336	20,40,000	40,00,000
मनपाच्या विविध भवनांमधील उद्वाहकाची देखभाल दुरुस्ती	RE20C112			70,80,542	6,80,000	8,00,000
विद्युत विभागाकडील दैनंदिन देखभाल दुरुस्ती सक्षमतेने होणेसाठी जीप माउंटेड लॅडर्स पुरविणे	RE20C113				51,00,000	
हजरत सिद्दीक उद्यान येथील म्युजिक फाउंटेनची देखभाल दुरुस्ती व ऑपरेटिंग करणे	RE20C114				10,20,000	15,00,000
गणेशोत्सव काळात आवश्यकतेनुसार घाटांवर सुरक्षेसाठी तात्पुरत्या स्वरूपात अत्याधुनिक सीसीटीव्ही कॅमेरे यंत्रणा उभारणे	RE20C115				20,40,000	24,00,000
ग१. बेरीज		40,36,81,154	42,01,81,436	46,53,39,438	39,83,60,000	51,70,60,000

योजनेतर खर्च तपशील

विवरण	नक्की आकडा			मान्य अंदाज 2015-16	नवीन अंदाज 2016-17	
	2012-13	2013-14	2014-15			
ग२. पथावरील दिवाबत्ती (विभागीय कार्यालय)						
१. कायम सेवकवर्ग वेतन	RE20C###A	7,62,73,164	8,17,31,197	8,87,82,013	13,92,45,000	11,50,00,000
रस्त्यावरील दिवे, देखभाल दुरुस्ती तसेच विद्युत विषयक आवश्यक कामे करणे	RE20C###C	2,64,13,539	3,19,32,404	2,83,78,702	2,33,44,000	4,00,11,000
किरकोळ दुरुस्तीची कामे मजुरामार्फत करून घेणे	RE20C###D	57,30,679	57,58,173	48,27,924	80,94,000	1,00,60,000
क्षेत्रीय कार्यालयाने करावयाची योजनेतर कामे	RE20C301/W1-#	9,02,89,560	7,62,51,210	3,55,44,006	3,98,80,000	18,09,00,000
क्षेत्रीय कार्यालयाने नागरिकांच्या सहभागातून करावयाची योजनेतर कामे	RE20C302/C1-#	1,38,72,531	2,41,45,821	3,29,85,672	3,52,00,000	3,60,50,000
ग२. बेरीज		21,25,79,473	21,98,18,805	19,05,18,317	24,57,63,000	38,20,21,000
ग. एकूण बेरीज		61,62,60,627	64,00,00,241	65,58,57,755	64,41,23,000	89,90,81,000
घ. मुख्य अभियंता प्रकल्प विभाग						
१. संकीर्ण	RE20D103	4,93,012	4,99,586	3,18,977	4,00,000	5,00,000
२. बीएसयुपी प्रकल्पांतर्गत बांधण्यात आलेल्या ओटा मार्केट इनसीटू डॉरमेटरीज, वारजे, हडपसर येथील इमारतीसाठी सिक्युरिटी पुरविणे, मॅटेनन्स, लाईटबील, रिपेअरिंग व इतर तदनुषंगीक कामे करणे	RE20D104		25,00,000	16,81,631	34,00,000	1,00,00,000
घ. एकूण बेरीज		4,93,012	29,99,586	20,00,608	38,00,000	1,05,00,000
च. जेएनएनयुआरएम कोरेगाव पार्क (प्रकल्प १)						
१. कायम सेवकवर्ग वेतन	RE20E101A					1,00,00,000
२. संकीर्ण	RE20E103	31,596	1,61,380	3,82,403	4,00,000	5,00,000
च. एकूण बेरीज		31,596	1,61,380	3,82,403	4,00,000	1,05,00,000
छ. विशेष कार्याधिकारी (अति. नगर अभियंता) - मेट्रो प्रकल्प						
२. संकीर्ण	RE20F102				80,000	1,00,000
३. मेट्रो सेल विभागाकडील खर्च	RE20F103		19,29,959	3,89,273	34,00,000	1,00,00,000
च. एकूण बेरीज			19,29,959	3,89,273	34,80,000	1,01,00,000
१०. पथ सुधारणा एकूण बेरीज		1,52,35,62,879	1,66,86,73,854	1,43,18,89,420	1,99,61,88,720	3,40,96,26,000
११. यांत्रिक						
क. यांत्रिक स्थापत्य अधिकारी यांचे कार्यालय						
१. संकीर्ण	RE21A102			8,437	8,000	10,000
२. पेट्रोल, डिझेल, ऑईल व सीएनजीसाठी खर्च	RE21A103	20,99,99,777	22,57,65,206	17,54,94,956	17,60,00,000	20,00,00,000
२अ. सुटे भाग खर्च	RE21A103A		4,49,38,182	6,24,89,686	4,00,00,000	7,00,00,000
३. फुरसुगी व अन्य टोलनाक्यासाठी गाड्यांचे टोल भरणे	RE21A104	6,13,709			68,000	5,00,000
४. भाडे तत्त्वावर गाड्या घेणे	RE21A105	3,09,83,780	3,34,41,114	2,83,74,323	2,04,00,000	3,50,00,000
५. आर.टी.ओ. पार्सिंग कामे करणे	RE21A106	40,000	39,550	1,75,068	3,40,000	4,50,000
६. मा. पदाधिकारी यांना शासकीय वाहनाएवजी वाहन प्रतीपूर्ती भत्ता	RE21A107	1,75,789		1,46,650	10,20,000	10,00,000
क. बेरीज		24,18,13,055	30,41,84,052	26,66,89,120	23,78,36,000	30,69,60,000

योजनेतर खर्च तपशील

विवरण		नक्की आकडा			मान्य अंदाज	नवीन अंदाज
		2012-13	2013-14	2014-15	2015-16	2016-17
ख. कर्मशाला (स.का.)						
१अ. कायम सेवकवर्ग वेतन (एम्प्लॉईज प्रॉव्हिडंट फंड अॅक्टखालील)	RE21B101A	22,39,039	19,11,768	18,28,578	30,00,000	50,00,000
१ब. कायम सेवकवर्ग वेतन (तसलमात दुबेरजीमधील सेवक)	RE21B101B	55,67,193	60,76,545	74,63,218	65,00,000	90,00,000
२. संकीर्ण	RE21B102	48,253	30,303	42,162	80,000	80,000
३. हत्यारे व यंत्र	RE21B103	97,540			68,000	70,000
४. यंत्रासाठी वीज खर्च व दुरुस्ती (विद्युत)	RE21B104	5,00,000	5,99,560	7,65,000	7,20,000	9,00,000
५. कामगारांना सूतवाईस, रोकल वगैरे देणे	RE21B106				34,000	50,000
६. मशिनरी दुरुस्ती व देखभाल	RE21B108				34,000	50,000
७. परवाना नुतनीकरण शुल्क	RE21B109		3,750	3,750	10,200	15,000
८. साहित्य खर्च	RE21B110	29,68,390	34,95,530	29,74,686	20,40,000	25,00,000
१०. कामगार, मोटारसारथी यांना बुट, गणवेश व स्वेटर देणे	RE21B112	5,16,936	5,65,932	5,78,526	6,80,000	7,00,000
११. ढकलगाडे, व्हिल बॅरो, लोखंडी कंटेनर दुरुस्त करणे	RE21B113		2,82,847	7,37,077	2,04,000	5,00,000
ख. बेरीज		1,19,37,351	1,29,66,235	1,43,92,997	1,33,70,200	1,88,65,000
ग. मोटार विभाग (कार्यकारी अभियंता, व्हेईकल डेपो)						
१. कायम सेवकवर्ग वेतन	RE21C101A	33,91,311	25,76,657	26,96,895	30,00,000	50,00,000
२. व्हेईकल डेपोकडील कायम सेवकवर्ग वेतन (एम्प्लॉईज प्रा. फंड अॅक्टखालील)	RE21C102A	6,91,16,124	8,25,00,197	8,40,33,704	6,50,00,000	9,50,00,000
३. कायम सेवकवर्ग वेतन (मोटारसारथी)	RE21C103A	18,32,50,148	21,04,00,470	25,46,50,145	19,00,00,000	26,50,00,000
४अ. हंगामी सेवकवर्ग वेतन (मोटार व्हेईकल डेपोकडील सारथी विभाग व इतर हंगामी सेवकवर्ग)	RE21C104A	1,25,14,816	1,54,71,290	1,49,99,991	1,50,00,000	2,50,00,000
४क. ठेकेदारी पद्धतीने घेण्यात येणाऱ्या मोटार सारथी / तांत्रिक सेवकांचे वेतन	RE21C104B	1,50,00,000	1,98,42,896	2,00,00,000	4,00,00,000	6,00,00,000
५. संकीर्ण	RE21C105	4,08,442	4,98,077	9,24,996	3,40,000	4,00,000
६. स्वच्छता व दुरुस्ती	RE21C106	24,84,835	29,99,998	25,22,438	20,40,000	25,00,000
७. वीज खर्च (विद्युत)	RE21C107	8,92,720	9,38,900	15,07,240	13,60,000	20,00,000
८. मोटार हत्यारे	RE21C108			51,000	34,000	1,00,000
९. कामगार शिक्षण योजना साहित्य, फर्स्टएड कोर्स व तदनुषंगिक खर्च	RE21C109	50,000	16,603	8,058	68,000	75,000
१०. चहा भत्ता	RE21C110	760	600		6,800	10,000
११. नोंदणी शुल्क	RE21C111	1,99,040	39,826	79,800	2,04,000	3,00,000
१२. विमा	RE21C112				3,40,000	5,00,000
१३. गुलटेकडी व्हेईकल डेपो देखभाल दुरुस्ती	RE21C113	2,49,654	4,91,353		8,00,000	
१४. अपघात नुकसान भरपाई	RE21C114	29,74,800	30,45,966	66,28,565	47,60,000	2,00,00,000
१५. व्हेईकल मॅटेनन्स मशिनरीची देखभाल व दुरुस्ती	RE21C115				68,000	1,00,000
१६. परवाना नुतनीकरण शुल्क	RE21C116		35,250	35,250	34,000	50,000
१७. आर.टी.ओ. विषयक कामे करणे	RE21C117	29,95,914		19,92,777	47,60,000	50,00,000
१८. हायड्रॉलिक यंत्रणेवर चालणाऱ्या वाहनांची हायड्रॉलिक यंत्रणा दुरुस्ती	RE21C118	18,22,805	24,99,993	25,49,991	20,40,000	25,00,000
१९. पुणे शहरातील ड्रेनेज लाईन जेटिंग मशिनच्या सहाय्याने साफ करणे	RE21C119	1,44,63,781	1,45,24,760	84,89,000	85,00,000	
२०. मोटारीचे इंजिन दुरुस्ती, रिकॉन करणे	RE21C120	8,34,103	4,57,000	8,42,000	6,80,000	8,50,000
२१. प्रमुख रस्त्यांवरील ड्रेनेज नॅबरमधील गाळ यांत्रिक पंपाच्या सहाय्याने साफ करणे	RE21C121	1,00,00,000	74,99,993	40,00,000	68,00,000	
२२. शहरातील मोठ्या ड्रेनेज लाईन साफसफाईसाठी यांत्रिकीकरणाने साफसफाई करणे	RE21C122	11,00,470	2,77,848	42,50,000	40,80,000	

योजनेतर खर्च तपशील

विवरण	नक्की आकडा	नक्की आकडा			मान्य अंदाज	नवीन अंदाज
		2012-13	2013-14	2014-15	2015-16	2016-17
२३. प्रमुख रस्ते (समाविष्ट गावांसह) मेकॅनिकल स्विपींग मशिनने साफ करणे	RE21C123	2,88,627		24,80,000		
सारसबाग कोठीकडील मशिनरींची देखभाल दुरूस्ती	RE21C124	2,19,965	8,22,088	6,14,706	6,80,000	10,00,000
कुत्रा वाहने, विद्युत वाहने व सलेज वाहने देखभाल दुरूस्तीसह खाजगीकरणाने चालविणे	RE21C126	10,00,000	49,99,778	37,81,645	34,00,000	40,00,000
बी.आर.सी. व अन्य कचरा विषयक वाहनांचे ऑपरेशन व मॅटेनन्स खाजगीकरणाने करणे	RE21C127	87,91,204	48,28,995	62,34,215	57,80,000	2,00,00,000
विविध रॅम्पसवरील कामकाज व कचरा वाहतूक खाजगीकरणाने करणे	RE21C128	98,28,390	87,08,191	80,16,302	57,80,000	
पावसाळी नाले साफसफाईसाठी भाडेतत्वावर एस्कॅन्डेटर लोडर, हायड्रॉलिक एस्कॅन्डेटर घेणे	RE21C129		14,90,666	10,91,038	10,20,000	
पावसाळी नाले साफसफाईसाठी भाडेतत्वावर टिपर घेणे	RE21C130		13,06,540	12,72,115	10,20,000	
अतिक्रमण, बांधकाम नियंत्रण, उघड्या पदार्थांवर कारवाई, गणेशोत्सवासाठी भाडेतत्वावर मालट्रक घेणे (व्हे.डेपो.)	RE21C131		14,05,460	7,90,024	10,20,000	
वानवडी कोंढवा व धनकवडी क्षेत्रिय कार्यालयांतर्गत येणाऱ्या प्रभागातील कचरा ट्रॅक्टरच्या सहाय्याने वाहून नेणे	RE21C132		88,58,300	84,99,828	68,00,000	
पुणे मनपाकडे स्थानांतरणीय केंद्रांवर कचरा वाहतूक करणारी वाहणे वॉशिंग करण्यासाठी व्यवस्था करणे	RE21C133				13,60,000	20,00,000
स्थानांतरणीय केंद्रांवर असणारे वजन काट्यांची देखभाल दुरूस्ती करणे	RE21C134		5,00,000	4,25,000	4,76,000	7,00,000
धनकचरा व्यवस्थापन, क्षेत्रिय कार्यालये, आरोग्य यांचेकडे कार्यरत असलेल्या वाहनांवर पी.ए. सिस्टीम बसविणे व त्याची देखभाल दुरूस्ती करणे	RE21C135		1,98,976	1,32,800	3,40,000	5,00,000
धनकचरा व्यवस्थापन विभागाकडील वाहनांना जी.पी.आर.एस. प्रणाली बसविणे	RE21C136				10,20,000	
हडपसर रॅम्प वाहन देखभाल दुरूस्ती	RE21C137				3,40,000	
शेडमधील विद्युत विषयक कामे करणे भाडेतत्वावर क्रेन, ट्रक व ट्रेलर घेणे	RE21C138				3,40,000	3,00,000
ग. बेरीज		34,18,77,909	39,72,36,671	44,35,99,523	37,92,90,800	51,28,85,000
११. यांत्रिक एकूण बेरीज		59,56,28,315	71,43,86,958	72,46,81,640	63,04,97,000	83,87,10,000
१२. भवने, भूमी व मनपा वसाहती यांची व्यवस्था क. भवने व भूमी खाते - (म.स.आ.वि.) १. कायम सेवकवर्ग वेतन	RE22A101A	1,85,67,913	1,97,82,595	2,30,02,604	2,35,00,000	3,00,00,000
२. संकीर्ण	RE22A102	12,50,115	3,98,405	4,39,508	4,80,000	6,00,000
मनपाच्या मिळकती संदर्भात होणारा अत्यावश्यक खर्च	RE22A102B	18,62,412	1,54,039	16,89,082	73,20,000	75,00,000
४. भाडे व सारा - अ) मनपाच्या स्थावर मिळकतीवरील सारा	RE22A104A		54,944	33,64,918	1,39,40,000	1,25,00,000
ब) भूमी भाडे	RE22A104B	44,852	23,374	24,420	40,84,080	50,00,000

योजनेतर खर्च तपशील						
विवरण		नक्की आकडा			मान्य अंदाज 2015-16	नवीन अंदाज 2016-17
		2012-13	2013-14	2014-15		
६. महानगरपालिकेच्या वसाहती व इतर भवने यांची देखभाल व दुरुस्ती (भवन)						
(अ) महानगरपालिका वसाहती व इतर भवनातील दिवाबत्ती (विद्युत)	RE22A107A	79,86,471	79,99,870	1,10,50,000	1,40,00,000	2,00,00,000
(ब) कमर्शियल इमारतीमधील उद्वाहक (विद्युत)	RE22A107B	4,66,145	7,16,273	12,75,000	12,00,000	13,00,000
(क) निरनिराळ्या मनपा वसाहतींमध्ये घरवायारिंग व वसाहतींमधील प्रकाश योजना सुधारणा व पंप दुरुस्ती करणे (विद्युत)	RE22A107C	8,54,689			20,00,000	20,00,000
७. स्वातंत्र्यवीर सावरकर औद्योगिक भवन येथील स्वच्छता व परिरक्षण सेवा (म.स.आ.वि.)	RE22A108	4,51,800	4,44,570	4,19,265	3,40,000	4,00,000
८. कमर्शियल इमारतीत देखभाल, दुरुस्ती (भवन)	RE22A109	13,70,103	12,78,945	12,44,298	28,00,000	35,00,000
पुणे मनपाच्या सर्व इमारती, भवने यांसाठी खाजगी सुरक्षा रक्षक पुरविणे	RE22A110		97,05,094	1,05,59,120		
मनपाच्या ताब्यात आलेल्या मिळकतींवर मनपाचे नाव लावण्यासाठी बाह्ययंत्रणेकडून कामे करून घेणे	RE22A112					10,00,000
क. बेरीज		3,28,54,500	4,05,58,109	5,30,68,215	6,96,64,080	8,38,00,000
ख. महानगरपालिकेची भवने						
१. महानगरपालिका भवनात वीजजोडाची कामे करणे (विद्युत)	RE22B101	14,22,005	14,99,188	15,42,627	8,00,000	12,00,000
३. विश्रामबागवाडा, लालमहाल व मोलेदिना हॉल व इतर भवनांची देखभाल व दुरुस्ती	RE22B103	1,17,147	3,51,442		16,00,000	
औंध, घोलेरोड, कोथरूड, वारजे कर्वेनगर, ढोलेपाटील, संगमवाडी, भवानीपेठ, सहकारनगर, कसबा विश्रामबागवाडा, टिळकरोड, हडपसर, बिबवेवाडी, नगर रोड (वडगावशेरी) क्षेत्रीय कार्यालय इमारत दुरुस्ती करणे व रॅम्प तयार करणे (भवन)	RE22B104	9,64,559	47,01,421	55,41,984	56,00,000	50,00,000
पुणे मनपाच्या असलेल्या वसाहतींमध्ये विविध दुरुस्ती करणे	RE22B105	99,89,815	1,31,47,056	1,01,18,050	1,04,00,000	2,00,00,000
महापालिका व मनपा भवन कार्यालयांत महिलांसाठी अत्याधुनिक स्वच्छतागृहे बांधणे	RE22B106	L	11,53,393	79,71,413	25,13,246	48,00,000
महात्मा फुले पेठ येथील महात्मा फुले यांच्या राष्ट्रीय स्मारकाचे देखभाल व दुरुस्ती करणे सावित्रीबाई फुले स्मारक व महात्मा फुले वाडा मधील परिसराचा विकास करणे	RE22B107		2,800		20,00,000	25,00,000
येरवडा जुने क्षेत्रीय कार्यालय इमारत विविध सुधारणा कामे करणे	RE22B108	4,87,373				
पुणे शहरातील विविध पुतळ्यांच्या चौथऱ्यांची व परिसरातील भागांची दुरुस्ती करणे	RE22B109	99,252	14,94,832	4,90,628	12,00,000	15,00,000
प्र.द. हुले मार्केट, येरवडा येथे विविध विद्युत विषयक देखभाल दुरुस्तीची कामे करणे (विद्युत)	RE22B111			12,75,000	12,00,000	25,00,000
भवन विभागाच्या मनपाच्या मार्फत सुरू असलेल्या बांधकामांचे /नियोजित इमारतींचे थर्ड पार्टी इन्स्पेक्शन करणे	RE22B112					1,50,00,000
ख. बेरीज		1,42,33,544	2,91,68,152	2,14,81,535	2,76,00,000	5,27,00,000

योजनेतर खर्च तपशील

विवरण	नक्की आकडा			मान्य अंदाज 2015-16	नवीन अंदाज 2016-17	
	2012-13	2013-14	2014-15			
ग१. मनपा वसाहती						
१. कायम सेवकवर्ग वेतन (म.स.आ.वि.)	RE22C101A	44,05,253	55,66,986	62,48,424	60,00,000	70,00,000
२. संकीर्ण	RE22C102	1,49,153	4,22,261	1,76,692	2,40,000	3,00,000
ग१. बेरीज		45,54,406	59,89,247	64,25,116	62,40,000	73,00,000
ग२. मनपा वसाहती (विभागीय कार्यालय)						
२. मनपा वसाहतीची देखभाल दुरुस्ती भवन दुरुस्ती (शाळा, दवाखाने, मार्केट, क्षेत्रीय कार्यालय, मनपा वसाहती इ.)	RE22C###B	1,56,59,306	1,47,48,458	1,24,11,401	2,00,18,400	2,00,88,000
इतर भवन दुरुस्ती (घाट, स्मशानभूमी, विसर्जन हौद इ.)	RE22C###C	1,00,95,763	1,04,39,281	89,39,377	1,18,78,800	1,20,00,000
उत्सवानिमित्त (पालखी, जयंती, गणेशोत्सव इ.) मांडव उभारणे व तदनुषंगिक कामे करणे	RE22C###D	1,03,48,289	1,61,94,191	1,12,90,544	1,11,49,200	2,25,00,000
किरकोळ दुरुस्तीसाठी कोठीस साहित्य पुरविणे	RE22C###E	22,89,077	23,24,853	15,22,469	40,12,800	50,00,000
क्षेत्रीय कार्यालयाने करावयाची योजनेतर कामे	RE22C301/W4-#	4,52,71,334	4,90,86,175	2,28,76,924	5,66,40,000	16,36,50,000
क्षेत्रीय कार्यालयाने नागरिकांच्या सहभागातून करावयाची योजनेतर कामे	RE22C302/C4-#	70,95,784	1,61,29,509	1,96,70,415	4,66,00,000	3,42,50,000
ग२. बेरीज		9,07,59,553	10,89,22,467	7,67,11,130	15,02,99,200	25,74,88,000
ग. एकूण बेरीज		9,53,13,959	11,49,11,714	8,31,36,246	15,65,39,200	26,47,88,000
घ. डॉ. बाबासाहेब आंबेडकर विद्यार्थी वसतिगृह, घोले रोड						
संकीर्ण	RE22D102	B		46,017	2,70,000	3,50,000
किटकनाशके फवारणी, विविध प्रकारची औषधे खरेदी करणे	RE22D103	B			68,000	
वसतिगृहातील विद्युत वायरिंग, ट्यूब, फॅन, सी.सी.टी.व्ही.कॅमेरे साऊंड सिस्टिमची कामे करणे.	RE22D105	B	6,11,890		9,00,000	
विद्यार्थ्यांसाठी कॉट, टेबल, खुर्ची, डबे व दैनंदिन वापरावयाची साहित्ये खरेदी करणे	RE22D106	B			3,40,000	10,00,000
वसतिगृहातील इमारतीवर सोलर सिस्टिम करणे व जुनी सिस्टिम दुरुस्त करणे	RE22D107	B			5,00,000	
साफसफाई व स्वच्छता करणे	RE22D108	B	91,688		6,80,000	7,00,000
वसतिगृह देखभाल दुरुस्ती करणे	RE22D110	B		2,16,546	8,00,000	
वसतिगृहातील गरम वापरावयाचे/पिण्याच्या पाण्याची वितरण व्यवस्था सुधारणे.	RE22D111	B			6,36,000	
खाजगी सुरक्षा व्यवस्था पुरविणे	RE22D112	B		7,09,096	8,16,000	15,00,000
डॉ. बाबासाहेब आंबेडकर वसतिगृहासाठी ग्रंथालय, पुस्तके खरेदी करणे	RE22D113	B			5,00,000	5,00,000
डॉ. बाबासाहेब आंबेडकर वसतिगृहातील मेससाठी टेबल, खुर्चा खरेदी करणे	RE22D114	B			5,00,000	
डॉ. बाबासाहेब आंबेडकर वसतिगृहासाठी ग्रंथपाल, डेटाईट्री ऑपरेटर नेमणे	RE22D115	B			1,00,000	1,00,000
वसतिगृहातील कार्यालय, मेस (खानाचळ) मधील फर्निचर व पेटिंगची कामे करणे	RE22D116	B			5,00,000	
घ. बेरीज			7,03,578	9,71,659	66,10,000	41,50,000
१२. भवने व भूमी यांची व्यवस्था एकूण बेरीज		14,24,02,003	18,53,41,553	15,86,57,655	26,04,13,280	40,54,38,000

योजनेतर खर्च तपशील						
विवरण	नक्की आकडा			मान्य अंदाज 2015-16	नवीन अंदाज 2016-17	
	2012-13	2013-14	2014-15			
१३. बांधकाम नियोजन, नगर रचना व नगर विकास योजना						
क. नगर अभियंता यांचे मुख्य कार्यालय						
१. नगर अभियंता (मु.प्रां.म. अधिनियम, कलम ४५ (३) अन्वये) (न.अ.) वेतन	RE23A101A	18,29,979	7,62,997	29,15,043	30,00,000	32,00,000
२अ. नगर अभियंता यांचे कार्यालय - कायम सेवकवर्ग वेतन (न.अ.)	RE23A102A	94,45,429	1,10,57,041	1,09,22,443	1,00,00,000	1,25,00,000
३. संकीर्ण	RE23A103	29,90,983	29,91,406	24,80,519	20,40,000	30,00,000
४. कोर्ट कामासाठी खर्च (न.अ.)	RE23A104	5,280	20,648	240	5,78,000	7,00,000
५. कॉन्ट्रॅक्ट लेबर अॅक्टनुसार रजिस्ट्रेशन फी भरणे	RE23A105				6,800	8,500
६. प्रवास खर्च	RE23A106	1,84,958	81,475	1,54,231	1,36,000	2,50,000
पुणे आर्टस् कमिटी स्थापन करणे व त्यायोगे पुणे पर्यटनाचा व्हिजन प्लॅन तयार करणे	RE23A107A				25,00,000	50,00,000
९. थर्ड पार्टी क्वालिटी अॅश्युरन्सकरिता सल्लागार फी देणे	RE23A112	1,02,40,298	1,73,41,386	1,66,68,240	1,36,00,000	1,75,00,000
१३. टीडीआरपोटी सर्चकरिता जाहिरात खर्च	RE23A116	4,91,788	7,79,654	6,70,876	5,44,000	6,00,000
१४. टीडीआरपोटी सर्च टायटलकरिता वकील फी	RE23A117				6,80,000	7,50,000
१५. शहरात व समाविष्ट गावांत टी.पी. स्कीम करणे	RE23A118				1,36,00,000	2,00,00,000
क्षेत्रिय कार्यालयाकडील विकास कामांचा दर्जा तपासण्यासाठी कन्सलटंट नेमणे	RE23A120	1,49,99,675	37,32,738	1,20,08,178	88,40,000	1,00,00,000
विकास आराखडा व मायक्रोफिल्म करणे	RE23A121				14,96,000	2,50,00,000
पुणे मनपा हद्दीमध्ये डी. पी. मार्कींग करणे व एकत्रित योजना करणे तसेच टाऊन प्लॅनिंग स्कीम राबविणे / जुन्या हद्दीतील निवासी झोनचा विकास आराखडा तयार करणे / मनपा हद्दीमध्ये सिटी सर्व्हे करणे	RE23A122	63,74,334	24,94,243	54,12,947	20,40,000	2,50,00,000
अनधिकृत / धोक्याच्या बांधकामाबाबत कारवाई करण्यासाठी लागणारी मशिनरी भाडे तत्वावर / खरेदीने उपलब्ध करून घेणे	RE23A123		76,92,915	86,61,090	2,04,00,000	20,40,000
ऑटो डी.सी.आर.च्या अनुषंगाने सॉफ्टवेअर व हार्डवेअर अयावत करणेसाठी यंत्रणा विकसित करणे	RE23A124			5,53,699	30,60,000	35,60,000
कागदपत्रे जतन करण्याकरिता मायक्रोफिलमींग व स्कॅनिंग करणे	RE23A125				30,60,000	
राष्ट्रीय नागरी माहिती पध्दती (एन.यु.आय.) योजनेअंतर्गत पुणे मनपास प्राप्त झालेल्या पुणे शहराच्या नकाशांमधील (व्हेक्टर शीट्स) माहितीच्या दिलेल्या कोडीनुसार तपशिल गोळा करणे	RE23A126				30,60,000	
पुणे शहरातील मोबाईल टॉवर नियमीतीकरण करणे व करआकारणी करणे	RE23A127			10,58,387	30,60,000	50,00,000
पुणे शहरातील अनधिकृत बांधकामाचे सर्वेक्षण करणे	RE23A128				1,02,00,000	2,00,00,000
पुणे शहरातील टेकड्यालगतच्या रहिवाशांच्या सुरक्षिततेसाठी उपाययोजना करणेसाठी जमिनीचा जिऑलॉजिकल सर्व्हे करणे	RE23A129				1,70,00,000	2,00,00,000
महानगरपालिकेसाठी जीआयएस संगणकप्रणाली विकसित करणे व माहिती संकलित करणे	RE23A130					5,00,00,000
आरटीआय अंतर्गत नागरिकांना कागदपत्रांच्या, नकाशांच्या प्रती उपलब्ध करून देणे	RE23A131					2,00,000

योजनेतर खर्च तपशील

विवरण	नक्की आकडा	नक्की आकडा			मान्य अंदाज	नवीन अंदाज
		2012-13	2013-14	2014-15	2015-16	2016-17
पुणे महानगरपालिकेच्या हद्दीतील क्षेत्राचे हवाई सर्वेक्षण करणे	RE23A132					25,00,000
शहरातील सुंदर वास्तुकला (आर्किटेक्चरल) असलेल्या इमारती व पर्यावरण पुरक (ग्रीन बिल्डींग) इमारतींसाठी स्पर्धा घेणे व बक्षिस देणे	RE23A133					10,00,000
क. बेरीज		4,65,62,724	4,69,54,503	6,15,05,893	11,89,00,800	22,78,08,500
ख. बांधकाम परवानगी						
खाजगी भवनांचे बांधकाम नियंत्रण -						
१. कायम सेवकवर्ग वेतन (न.अ.)	RE23B101A	3,90,36,548	4,31,09,037	4,91,96,366	5,10,00,000	6,25,00,000
२. संकीर्ण	RE23B102	9,75,216	8,81,343	7,50,620	6,80,000	8,50,000
३. हत्यारे व इतर साहित्य (न.अ.)	RE23B103		2,99,000		5,78,000	6,50,000
४. प्रवास खर्च	RE23B104	27,586			6,800	10,000
५. धोक्याची घरे उतरवणे, जादा कामांसाठी द्यावयाचा मेहनताना	RE23B105	17,67,102	23,36,340		17,00,000	20,00,000
६. ग्रुप इन्शुरन्स स्कीमसाठी द्यावयाचा हप्त	RE23B106				68,000	1,00,000
ख. बेरीज		4,18,06,452	4,66,25,720	4,99,46,986	5,40,32,800	6,61,10,000
ग. नगर विकास खाते						
१. कायम सेवकवर्ग वेतन (न.अ.)	RE23C101A	1,32,34,463	1,39,88,617	1,42,56,716	1,60,00,000	1,85,00,000
२. संकीर्ण	RE23C102	98,816	85,900	49,592	68,000	80,000
ग. बेरीज		1,33,33,279	1,40,74,517	1,43,06,308	1,60,68,000	1,85,80,000
घ. नगर विकास योजना						
१. कायम सेवकवर्ग वेतन (न.अ.)	RE23D101A	1,51,90,120	1,63,90,940	1,74,85,579	1,85,00,000	2,20,00,000
२. संकीर्ण	RE23D102	4,870		79,197	68,000	1,00,000
३. पुणे शहरातील मान्यताप्राप्त नगररचना योजना अंतर्गत संबंधितांना द्यावयाची नुकसान भरपाई रक्कम	RE23D103	9,840			17,000	20,000
४. २३ गावातील विकास आराखड्यानुसार रस्ते जागेवर आखणे व दगड पुरविणे	RE23D104				17,00,000	20,00,000
५. २३ गावातील विकास आराखड्याची छपाई व प्रती काढणे	RE23D105				6,80,000	7,00,000
घ. बेरीज		1,52,04,830	1,63,90,940	1,75,64,776	2,09,65,000	2,48,20,000
ड. भूमीप्रापण (लँड अॅक्विझिशन)						
१. कायम सेवकवर्ग वेतन (न.अ.)	RE23E101A	1,47,85,104	1,68,03,571	1,66,12,223	2,00,00,000	2,15,00,000
२. संकीर्ण	RE23E102	99,178	2,99,406	2,47,339	4,00,000	5,00,000
ड. बेरीज		1,48,84,282	1,71,02,977	1,68,59,562	2,04,00,000	2,20,00,000
च. विकास अभियंता (प्रकल्प)						
१. कायम सेवकवर्ग वेतन	RE23F101A	1,09,08,811	1,14,32,286	1,17,06,972	1,10,00,000	1,50,00,000
च. बेरीज		1,09,08,811	1,14,32,286	1,17,06,972	1,10,00,000	1,50,00,000
छ१. भवन विभाग						
१. कायम सेवकवर्ग वेतन	RE23G101A	5,20,86,737	5,81,14,187	6,60,40,872	7,25,00,000	8,00,00,000
२. संकीर्ण	RE23G102	2,93,381	3,99,114	3,31,270	2,80,000	3,00,000
छ१. बेरीज		5,23,80,118	5,85,13,301	6,63,72,142	7,27,80,000	8,03,00,000

योजनेतर खर्च तपशील

विवरण	नक्की आकडा	नक्की आकडा			मान्य अंदाज	नवीन अंदाज
		2012-13	2013-14	2014-15	2015-16	2016-17
छ२. भवन विभाग (विभागीय कार्यालय)						
१. कायम सेवकवर्ग वेतन	RE23G###A	3,13,82,088	3,43,65,076	4,36,42,056	4,56,29,000	6,00,00,000
छ२. बेरीज		3,13,82,088	3,43,65,076	4,36,42,056	4,56,29,000	6,00,00,000
छ. एकूण बेरीज		8,37,62,206	9,28,78,377	11,00,14,198	11,84,09,000	14,03,00,000
हेरिटेज आणि विकास						
पुणे शहरातील हेरिटेज स्ट्रक्चरबाबत अनुषंगिक कामे करणे (यादी आर7)	RE23A107#	2,01,25,242	2,57,64,737	2,63,38,493	5,00,00,000	10,90,00,000
संकिर्ण	RE23A107B					2,00,000
बेरीज		2,01,25,242	2,57,64,737	2,63,38,493	5,00,00,000	10,92,00,000
१३. बांधकाम नियोजन, नगर रचना व नगर विकास योजना एकूण बेरीज		24,65,87,826	27,12,24,057	30,82,43,188	40,97,75,600	62,38,18,500
१४. अग्निशामक पथक						
क. आग विझविण्याचे यंत्र (बंब)						
१अ. कायम सेवकवर्ग वेतन	RE24A101A	11,65,92,438	12,86,12,014	14,71,74,713	15,25,00,000	18,00,00,000
२. संकीर्ण / गणवेश	RE24A102	29,73,966	32,98,621	12,96,929	1,20,00,000	1,00,00,000
३. स्वच्छता व दुरुस्ती :						
(अ) यंत्रे व उपकरणी (न.अ.)	RE24A103A		3,54,449		3,40,000	4,00,000
४. साहित्य - कॅन्हासच्या नळ्या व तोंडे (न.अ.)	RE24A104				3,40,000	4,25,000
५. पारितोषिके (न.अ.)	RE24A105	49,850			34,000	50,000
६. कंपल्सरी इन्शुरन्स अंडर पर्सनल इन्ज्युअरीज स्कीमचा हत्ता (न.अ.)	RE24A106	7,16,850	7,16,850	6,56,230	5,78,000	
७. मोटार खाते खर्च : मोटार दुरुस्ती व इतर साहित्याचा खर्च (न.अ.)	RE24A107	73,99,219	21,77,014	16,16,075	34,00,000	1,00,00,000
९. कोळे कल्याण येथील अग्निशामक दलाच्या सेवकांच्या प्रशिक्षण केंद्रास पाठवावयाचे अनुदान	RE24A109				57,800	42,200
१०. वीज खर्च (विद्युत)	RE24A110	9,98,775	11,99,070	16,99,998	24,00,000	30,00,000
अग्निशामक केंद्र येथील पाण्याचे पंप व इतर मशिनरीसाठी आवश्यक (विद्युत)	RE24A111		4,16,742		4,00,000	3,20,000
क. बेरीज		12,87,31,098	13,67,74,760	15,24,43,945	17,20,49,800	20,42,37,200
१४. अग्निशामक पथक एकूण बेरीज		12,87,31,098	13,67,74,760	15,24,43,945	17,20,49,800	20,42,37,200
१५. अनुज्ञापत्र व आकाशचिन्हे, पथांवरील अतिक्रमणे काढणे, कोंडवाडे						
क. अनुज्ञापत्र व आकाशचिन्हे खाते						
१अ. कायम सेवकवर्ग वेतन (म.स.आ.वि.)	RE25A101A	1,04,07,922	1,25,97,384	1,47,65,673	1,55,00,000	2,00,00,000
२. संकीर्ण	RE25A102	1,59,279	2,67,189	2,46,052	3,20,000	4,50,000
३. विना परवाना लावलेले जाहिरात फलक काढणे व तदनुषंगिक कामे करणे	RE25A103	13,40,565	19,98,542	14,08,320	25,90,000	30,00,000
क. बेरीज		1,19,07,766	1,48,63,115	1,64,20,045	1,84,10,000	2,34,50,000

योजनेतर खर्च तपशील

विवरण	नक्की आकडा	नक्की आकडा			मान्य अंदाज 2015-16	नवीन अंदाज 2016-17
		2012-13	2013-14	2014-15		
ख१. पथांवरील अतिक्रमणे काढणे						
१अ. कायम सेवकवर्ग वेतन	RE25B101A	3,84,50,429	4,11,76,001	4,61,14,612	4,25,00,000	6,00,00,000
१ब. कायम सेवकवर्ग वेतन (विभा. कार्या)	RE25B###A	2,98,220				
२. पोलीस खर्च	RE25B102	4,84,84,246	10,97,90,211	4,79,71,820	4,76,00,000	4,50,00,000
३. संकीर्ण	RE25B103	3,80,314	2,23,355	3,12,581	3,40,000	4,50,000
४. अतिक्रमण काढणाऱ्या सेवकांसाठी नुकसान भरपाई / विमा योजना	RE25B105	415			68,000	1,00,000
५. ठेकेदारी पद्धतीने बिगारी पुरविणे / अतिक्रमण विरोधी पथक	RE25B106	26,68,822	36,33,057	39,64,030	34,68,000	51,00,000
पोलीस स्टेशन स्टाफ आस्थापना खर्च	RE25B107				2,04,00,000	
हॉकर्स सर्व्हेक्षण व अतिक्रमण निर्मूलन कक्ष	RE25B108			26,77,547	69,36,000	80,00,000
स्थापना हॉकर्स पुनर्वसन (शहर फेरीवाला समिती)	RE25B109				17,00,000	25,00,000
पथारी व्यावसायिकांच्या नविन धोरणानुसार अंमलबजावणी करणे	RE25B110			99,750	1,38,72,000	20,00,000
बैठक व्यवस्था, नवीन इमारत व फर्निचर	RE25B111				13,60,000	10,00,000
अतिक्रमण विभागासाठी भाडेतत्वावर गाड्या घेणे	RE25B112					65,00,000
अतिक्रमण विभागाकडील कारवाईसाठी आवश्यकतेनुसार मनुष्यबळ, मशिनरी / वाहणे घेणे इ.	RE25B113					2,50,00,000
अतिक्रमण, बांधकाम नियंत्रण, उघड्या पदार्थांवर कारवाई, गणेशोत्सवासाठी भाडेतत्वावर मालट्रक घेणे (व्हे.डेपो.)	RE25B114					25,00,000
किरकोळ दुरुस्तीची कामे मजुरांमार्फत करून घेणे (विभागीय कार्यालय)	RE25B###B	94,71,721	76,60,365	71,48,234	1,19,36,320	2,40,00,000
आकाशचिन्ह, बांधकाम नियंत्रण, अतिक्रमण विभागाच्या कामांसाठी व्हिडीओ शुटिंग, कॅमेरा, गॅस कटर, ब्रेकर्स इ.	RE25B###C	30,88,198	17,16,072	9,80,343	56,40,720	4,50,00,000
साहित्य पुरविणे व कामे करून घेणे (वि.कार्या)						
ख१. बेरीज		10,28,42,365	16,41,99,061	10,92,68,917	15,58,21,040	22,71,50,000
ग. कोंडवाडे						
१. कायम सेवकवर्ग वेतन (म.स.आ.जि.घ.)	RE25C101A	42,88,124	45,36,515	54,16,698	65,00,000	85,00,000
२. संकीर्ण	RE25C102	5,616	54,006		80,000	80,000
३. चारा खर्च	RE25C104	2,49,200	4,94,380	4,24,417	3,40,000	5,00,000
ग. बेरीज		45,42,940	50,84,901	58,41,115	69,20,000	90,80,000
१५. अनुज्ञापत्र व आकाशचिन्हे, पथांवरील अतिक्रमणे काढणे, कोंडवाडे एकूण बेरीज		11,92,93,071	18,41,47,077	13,15,30,077	18,11,51,040	25,96,80,000

योजनेतर खर्च तपशील						
विवरण		नक्की आकडा			मान्य अंदाज	नवीन अंदाज
		2012-13	2013-14	2014-15	2015-16	2016-17
१६. उद्याने, प्राणिसंग्रहालये, मत्स्यालय व सर्पोद्यान						
क. उद्याने						
१. कायम सेवकवर्ग वेतन	RE26A101A	9,42,55,388	11,06,87,702	13,03,88,606	11,00,00,000	15,00,00,000
२. संकीर्ण	RE26A102	10,51,043	10,88,823	10,16,588	10,20,000	13,00,000
३. सर्व उद्यानांची विद्युत बिले महावितरण संस्थेकडे आदा करणे (विद्युत)	RE26A103	85,00,000	94,76,759	98,57,640	1,12,00,000	1,50,00,000
४. सर्व उद्यानांसाठी माती, खते, अवजारे, रोपे, हारे, खराटे, प्राण्यांकरिता खापदार्थ, औषधे इ. साहित्य तसेच मत्स्यालयाकरिता मासे खरेदी करणे	RE26A104	34,49,608	42,42,116	25,52,829	40,80,000	40,00,000
५. सर्व उद्यानांची स्थापत्यविषयक दुरुस्ती व देखभालाची कामे करणे	RE26A105	48,45,276	33,67,194	35,14,562	34,00,000	80,00,000
६. सर्व उद्यानांतील लहान मुलांची खेळणी दुरुस्ती व देखभाल	RE26A106 L	18,81,837	72,240	15,02,705	18,36,000	30,00,000
७. मनपा उद्यानांत विद्युत विषयक देखभालीची व दुरुस्तीची कामे करणे	RE26A107	25,45,242	59,20,427	40,63,612	40,00,000	70,00,000
८. मनपाची उद्याने ठेका पद्धतीने विकसित करणे व त्यांची देखभाल करणे याकरिता येणाऱ्या खर्चाची बिले आदा करणे	RE26A108	3,72,66,624	2,59,24,783	3,34,03,856	3,26,40,000	5,00,00,000
९. बँडवादन व नगरावादन	RE26A109				15,00,000	15,00,000
मा. उप आयुक्त क्र. १ ते ४ यांचे कार्यक्षेत्रातील उद्यानामध्ये इस्टबीन बसविणे	RE26A117	4,98,188			5,78,000	20,00,000
पुणे शहरातील उद्यानांसाठी खाजगी सुरक्षा रक्षक पुरविणे	RE26A118	2,49,85,366	3,67,98,582	2,97,43,614		
शहरातील नदी व तलाबांमधील जलपर्णी काढणे	RE26A119					1,00,00,000
उद्यान विभागाकडील देखभाल दुरुस्तीची कामे (यादी आर४)	RE26A120#					1,00,00,000
क. बेरीज		17,92,78,572	19,75,78,626	21,60,44,012	17,02,54,000	26,18,00,000
ख. प्राणिसंग्रहालये						
१. कायम सेवकवर्ग वेतन	RE26B101A	99,33,736	69,52,804	68,40,266	1,00,00,000	1,20,00,000
२. संकीर्ण	RE26B102	1,47,351	1,45,323	2,80,260	2,80,000	4,00,000
३. नवीन प्राणी, मासे, सर्प खरेदी व वाहतूक	RE26B103	62,875	1,75,724	1,35,769	3,40,000	6,00,000
४. प्राण्यांसाठी खापदार्थ	RE26B104	69,73,001	75,97,318	87,02,876	68,00,000	1,50,00,000
५. औषधे हत्यारे इत्यादी	RE26B105	86,498	40,962	2,04,856	3,40,000	5,00,000
६. प्राणिसंग्रहालय पिंजरे दुरुस्ती, उपकरणी खरेदी व स्वच्छता	RE26B106	21,55,623	31,27,701	14,08,093	34,00,000	80,00,000
७. फुलराणी दुरुस्ती, हत्यारे व साहित्य खरेदी	RE26B108				3,40,000	22,55,000
९. शाळेसाठी शैक्षणिक उपक्रम वगैरे	RE26B109 L	6,75,091	1,84,388	79,676	1,36,000	5,70,000
प्राणी दत्तक योजनेतील पालकांसाठी सेवासुविधा	RE26B111	84,120	14,892		1,36,000	1,50,000
बॅटरी ऑपरेटेड वाहन देखभाल दुरुस्ती खर्च	RE26B112				5,44,000	10,00,000
वाझा वार्षिक सभासदत्व, सभेला उपस्थिती व देशीविदेशी प्राणिसंग्रहालयांना भेटी	RE26B113				4,08,000	8,50,000
प्राणी अनाथालय व सर्पोद्यान विभाग ठेका पद्धतीने चालविणे	RE26B114					80,00,000
ख. बेरीज		2,01,18,295	1,82,39,112	1,76,51,796	2,27,24,000	4,93,25,000

योजनेतर खर्च तपशील						
विवरण		नक्की आकडा			मान्य अंदाज 2015-16	नवीन अंदाज 2016-17
		2012-13	2013-14	2014-15		
ग. पर्यावरण कार्यालय						
संकीर्ण	RE26E101	15,000		9,900	40,000	50,000
शहरात विविध ठिकाणी शांतता क्षेत्र फलक लावणे (फेज २)	RE26E102	19,14,951	17,49,003			10,00,000
इंद्रधनुष्य पर्यावरण केंद्र चालविणे व देखभाल दुरुस्ती	RE26E103	9,52,287	12,53,651	9,17,064	13,60,000	15,00,000
पर्यावरण प्रयोग शाळा चालविणे व पर्यावरण अहवाल तयार करणे	RE26E104	29,65,994	12,90,286	18,02,548	10,20,000	15,00,000
पर्यावरण प्रयोग शाळेसाठी लागणारी प्रदूषणमापक यंत्र घेणे	RE26E105			4,24,967	3,40,000	5,00,000
इंद्रधनुष्य येथे पर्यावरणासंबंधी नागरिकांसाठी व शाळांसाठी जनजागृतीपर विविध कार्यक्रम करणे	RE26E106	2,95,309	1,24,172	1,34,480	3,40,000	5,00,000
जैववैविध्य टिकविणे व वृद्धीगत करणे	RE26E107		1,11,013	1,19,169	3,40,000	5,00,000
जैवविविधता नोंदवही व अहवाल तयार करणेसंबंधी कामे करणे	RE26E108				10,00,000	10,00,000
जैवविविधता जनजागृतीसंबंधी कार्यक्रम करणे व समितीचे क्षेत्र भेटी करणे	RE26E109				2,04,000	5,00,000
ग. पर्यावरण कार्यालय एकूण बेरीज		61,43,541	45,28,125	34,08,128	46,44,000	70,50,000
१६. उद्याने, प्राणिसंग्रहालये, मत्स्यालय व सर्पोद्यान एकूण बेरीज		20,55,40,408	22,03,45,863	23,71,03,936	19,76,22,000	31,81,75,000
१७. खेळ व क्रीडांगणे						
क. पंडित जवाहरलाल नेहरू स्टेडियम						
१. कायम सेवकवर्ग वेतन (कआकसंप्र)	RE27A101A	54,15,315	60,65,294	59,35,090	65,00,000	80,00,000
२. संकीर्ण	RE27A102	1,48,885	1,99,945	47,648	1,36,000	2,00,000
३. भाडे (म.स.आ.)	RE27A103				11,560	15,000
४. सरकारी व निमसरकारी कर (मसआ)	RE27A104				1,733	2,000
५. सर्वसाधारण दुरुस्ती (भवन)	RE27A105	9,99,720			13,00,000	20,00,000
६. वीज खर्च (विद्युत)	RE27A106	2,92,325	3,97,300	7,43,130	7,20,000	9,00,000
७. राष्ट्रीय व आंतरराष्ट्रीय क्रिकेट सामने व तत्सम स्वरूपाची अन्य सामन्यांसाठी मैदानाची देखभाल दुरुस्ती	RE27A107	4,53,420			3,40,000	18,00,000
१०. स्टेडियम खोल्यांतील फर्निचर दुरुस्ती व इतर सुधारणा	RE27A110		57,000		1,15,600	2,00,000
११. आंतरराज्य मनपा खेळ स्पर्धेसाठी खेळाडूंचा प्रवास खर्च व अनुषंगिक खर्च	RE27A111	25,000	92,516	40,454	1,73,400	2,00,000
१२. क्लब ऑफ महाराष्ट्र यांना नुकसान भरपाईपोटी देण्यात येणारी रक्कम	RE27A112	1,501	15,010	3,002	1,020	1,500
१३. राष्ट्रीय व आंतरराष्ट्रीय क्रीडा स्पर्धा (महापौर चषक)	RE27A113	91,47,600	1,87,29,861	1,72,40,308	1,73,40,000	1,50,00,000
१५. महापौर चषक खो खो स्पर्धा	RE27A115		19,65,230			
१७. कै. बाबूराव सणस मैदान देखभाल दुरुस्ती करणे	RE27A117	2,99,880			2,04,000	10,00,000
१९. महापौर चषक कबड्डी स्पर्धा	RE27A119	10,25,090	24,31,060			
२०. राष्ट्रीय व आंतरराष्ट्रीय स्तरावरील महापौर केसरी कुस्ती स्पर्धा	RE27A120	96,48,644	57,50,683	67,50,180	50,00,000	40,00,000
२१. आंतरकचेरी स्पर्धांचे आयोजन करणे	RE27A121		1,83,107	1,15,000	3,40,000	5,00,000
२५. महापौर चषक मल्लखांब स्पर्धा	RE27A125		11,53,528			
शिव छत्रपती पुरस्काराच्या धर्तीवर पुणे शहरातील गुणवंत खेळाडूंचा सत्कार पुणे मनपा क्रीडा पुरस्कार मनपा वर्धापन दिनी करणे (प्रत्येकी रु.५० हजार रोख, मानचिन्ह)	RE27A151	13,10,000			13,60,000	10,00,000

योजनेतर खर्च तपशील						
विवरण	नक्की आकडा	नक्की आकडा			मान्य अंदाज	नवीन अंदाज
		2012-13	2013-14	2014-15	2015-16	2016-17
महापौर चषक शालेय क्रिडा स्पर्धा, खुल्या स्वरूपाच्या स्पर्धा आयोजित करणे	RE27A152	98,14,007				
खेळाडू दत्तक योजना	RE27A153				2,89,000	20,00,000
देशी खेळांना प्रोत्साहन देण्याकरिता शिबीर व स्पर्धा आयोजित करणे	RE27A154				20,23,000	25,00,000
एव्हरेस्ट मोहिम चढून गेलेल्या गिरीप्रेमी संस्थेच्या विजन सागरमाथा या प्रकल्पास विशेष निधी	RE27A157	15,00,000				
कै. बाबुराव सणस मैदान येथील स्पोर्ट्स हॉस्टेल दैनंदिन देखभाल	RE27A160				13,60,000	20,00,000
पं. नेहरू स्टेडियम येथील मैदानाच्या दुरुस्तीच्या कामासाठी नवीन मशिनरी खरेदी करणे	RE27A161				25,00,000	10,00,000
क. बेरीज		4,00,81,387	3,70,40,534	3,08,74,812	3,97,15,313	4,23,18,500
क१. पंडित जवाहरलाल नेहरू स्टेडियम (क्रीडा धोरणानुसार) संकिर्ण	RE27D102		96,655	22,058	12,00,000	12,00,000
मशिनरी, फर्निचर, अवजारे नव्याने उपलब्ध करून घेणे व देखभाल दुरुस्ती	RE27D103				34,00,000	25,00,000
क्रिडा पुरस्कार धोरणानुसार पुरस्कार देणे	RE27D104		10,37,960			
क्रिडा नर्सरी तयार करणे व मानधन देणे	RE27D105				6,93,600	5,00,000
क्रिडा नर्सरी सुविधा पुरवणे	RE27D106				5,78,000	5,00,000
अनिवासी क्रिडा प्रबोधनी	RE27D107			17,80,000	17,34,000	15,00,000
क्रिडा प्रबोधनीसाठी मैदान तयार करणे	RE27D108				5,78,000	5,00,000
क्रिडा शिक्षणासाठी प्रशिक्षण शिबीर राबविणे	RE27D109				2,89,000	3,00,000
क्रिडा साहित्य अनुदान	RE27D110				14,45,000	10,00,000
तालीम व क्रीडा केंद्रांचा विकास करणे	RE27D112				5,78,000	5,00,000
मनपा शाळातील खेळाडूंना प्रोत्साहनात्मक शिष्यवृत्ती	RE27D113				8,67,000	15,00,000
क्रीडा संकुले दुरुस्ती करणे	RE27D114				28,00,000	25,00,000
उदयोन्मुख खेळाडूंसाठी क्रीडा पुरस्कार देणे	RE27D115					20,00,000
क१. बेरीज			11,34,615	18,02,058	1,41,62,600	1,45,00,000
ख. पोहण्याचे तलाव						
१. स्वच्छता व भवन दुरुस्ती (भवन)	RE27B103	3,22,309	9,98,697	8,25,050	12,00,000	15,00,000
ख. बेरीज		3,22,309	9,98,697	8,25,050	12,00,000	15,00,000
ग. कै. जनरल अरुणकुमार वैद्य स्टेडियम व इतर क्रीडांगणे						
१. संकीर्ण	RE27C101A				40,000	40,000
२. वीज खर्च (विद्युत)	RE27C102	2,93,918	3,98,350	7,61,510	8,00,000	9,00,000
३. स्वच्छता व भवन दुरुस्ती (भवन)	RE27C103	28,314			8,00,000	15,00,000
४. अखिल भारतीय स्वरूपाचे देशी खेळाच्या सामन्यांसाठी मैदान तयार करणे	RE27C104				3,40,000	
कै. जनरल अरुणकुमार वैद्य स्टेडियममधील बाक्सिंगरिंग, एलईडी विहडीओ वॉल, इतर विद्युत विषयक कामांची ऑपरेटिंग व देखभाल (विद्युत)	RE27C105				8,00,000	8,00,000
ग. बेरीज		3,22,232	3,98,350	7,61,510	27,80,000	32,40,000
१७. खेळ व क्रीडांगणे एकूण बेरीज		4,07,25,928	3,95,72,196	3,42,63,430	5,78,57,913	6,15,58,500

योजनेतर खर्च तपशील							
विवरण		नक्की आकडा			मान्य अंदाज 2015-16	नवीन अंदाज 2016-17	
		2012-13	2013-14	2014-15			
१८. सांस्कृतिक केंद्रे							
क. बालगंधर्व रंगमंदिर							
१. कायम सेवकवर्ग वेतन	RE28A101A	47,86,918	62,63,143	60,51,338	60,00,000	80,00,000	
२. संकीर्ण	RE28A102	1,65,696	1,00,237	47,658	3,20,000	4,00,000	
३. रंगमंदिरासाठी लागणारी उपकरणे व साहित्य (विद्युत)	RE28A103	1,00,000	2,00,000	1,70,000	1,36,000	2,00,000	
४. द्वारपालन (डोअरकीपर व प्रयोग फलक व्यवस्था)	RE28A104	1,14,110	2,52,560	2,82,412	2,72,000	4,00,000	
५. स्वच्छताविषयक ठेका	RE28A105	5,44,404	5,05,518	8,03,430	6,80,000	12,00,000	
६. सर्वसाधारण दुरुस्ती (भवन)	RE28A106	8,81,915	11,103	10,20,000	9,60,000	20,00,000	
७. दिवाबत्ती (विद्युत)	RE28A107	50,00,000	49,99,290	58,98,960	50,40,000	76,00,000	
८. एअर कंडिशनिंग प्लँट मॅटेनन्स व ऑपरेटिंग (विद्युत)	RE28A108	3,37,743	5,00,000	3,91,070	4,80,000	6,40,000	
९. फायर फायटींग इक्विपमेंट व मॅटेनन्स	RE28A109				20,40,000	25,00,000	
१०. पोलीस लायसेन्स, इलेक्ट्रिक तपासणी	RE28A110				3,400	5,000	
इ. साठी भरावी लागणारी फी							
११. प्रेक्षागृहातील खुर्चा कुशनिंग व दुरुस्ती	RE28A111	10,00,000			5,78,000	5,00,000	
१२. ट्रान्सफॉर्मर मॅटेनन्स व ऑइल बदलणे (विद्युत)	RE28A112	2,00,000	2,00,000	1,70,000	1,36,000	1,60,000	
१३. जनरेटर दुरुस्ती व डिझेल खर्च (विद्युत)	RE28A113	1,00,000	2,00,000	1,70,000	1,36,000	1,60,000	
१४. लाईट, साउंड दुरुस्ती व ठेका (विद्युत)	RE28A114	3,73,731	4,54,510	4,35,779	5,60,000	6,40,000	
१५. बालगंधर्व कलादालन सुधारणा व दुरुस्ती	RE28A115			3,21,397	3,40,000	4,00,000	
१६. बालगंधर्व पुरस्कार	RE28A116	1,61,000	51,000	51,000	1,36,000		
१८. पुणे मनपा अधिकारी / सेवक सांस्कृतिक मंच	RE28A120	28,539	16,772	12,596	1,36,000	1,36,000	
बालगंधर्व रंगमंदिर, गणेश कलाक्रीडा केंद्र, यशवंतराव चव्हाण नाट्यगृह, डॉ. आंबेडकर सांस्कृतिक भवन, मौलाना आझाद सभागृह, मनपा प्रेस कमर्शियल इमारत येथे देखभाल दुरुस्तीची कामे करणे (भवन)	RE28A123	35,84,417	27,32,768	41,58,395	40,00,000	75,00,000	
पुणे मनपाच्या सांस्कृतिक केंद्रांसाठी सुरक्षा रक्षक पुरविणे	RE28A134		49,60,908	42,29,852			
क. बेरीज		1,73,78,473	2,14,47,809	2,42,13,887	2,19,53,400	3,24,41,000	
ख. गणेश कलाक्रीडा मंदिर							
१. कायम सेवकवर्ग वेतन	RE28B101A	6,86,850	5,54,162	6,98,980	10,00,000	18,00,000	
२. संकीर्ण व इतर कामे	RE28B102	19,225	30,674	43,714	1,20,000	2,00,000	
४. रंगमंच उपकरणे व साहित्य (विद्युत)	RE28B104	99,690	2,00,000	1,70,000	1,36,000	2,00,000	
५. सर्वसाधारण दुरुस्ती (भवन)	RE28B105	2,99,972			4,00,000	4,00,000	
६. दिवाबत्ती (विद्युत)	RE28B106	45,00,000	44,78,050	59,50,000	50,40,000	69,00,000	
७. पोलीस लायसेन्स इलेक्ट्रिक तपासणी फी	RE28B107				3,400	5,000	
८. लाईट, साउंड ऑपरेटिंग (विद्युत)	RE28B108	51,313	5,05,933	4,75,200	4,08,000	6,00,000	
९. खुर्चा दुरुस्ती	RE28B109				1,70,000	50,000	
१०. जनरेटर दुरुस्ती व डिझेल खर्च (विद्युत)	RE28B110	1,00,000	2,00,000	1,70,000	1,36,000	1,60,000	
११. स्वच्छता ठेका	RE28B111	3,35,592	3,07,626	2,51,694	6,80,000	12,00,000	
१२. एअर कंडिशनिंग प्लँट ऑपरेटिंग व मॅटेनन्स (विद्युत)	RE28B113	3,49,975	3,12,113	4,75,200	4,08,000	6,40,000	
१३. ट्रान्सफॉर्मर मॅटेनन्स व ऑइल बदलणे (विद्युत)	RE28B114	2,00,000	2,00,000	1,34,697	1,36,000	1,60,000	
डॉल्बी साउंड सिस्टीमची दुरुस्ती व तदनुषंगिक कामे करणे (विद्युत)	RE28B115					32,00,000	
ख. बेरीज		66,42,617	67,88,558	83,69,485	86,37,400	1,55,15,000	

योजनेतर खर्च तपशील						
विवरण		नक्की आकडा			मान्य अंदाज	नवीन अंदाज
		2012-13	2013-14	2014-15	2015-16	2016-17
ग. यशवंतराव चव्हाण नाट्यगृह						
१. कायम सेवकवर्ग वेतन	RE28C101A	13,04,683	10,49,900	18,29,931	25,00,000	35,00,000
२. संकीर्ण	RE28C102	37,186	76,960	76,969	80,000	1,00,000
३. उपकरणे व साहित्य (विद्युत)	RE28C103	63,144	1,00,000	85,000	68,000	1,00,000
४. द्वारपालन व फलक व्यवस्था	RE28C104	2,93,899	3,50,000	2,97,500	2,38,000	2,50,000
५. सर्वसाधारण दुरुस्ती (भवन)	RE28C105	3,00,000			2,40,000	2,00,000
६. दिवाबत्ती (विद्युत)	RE28C106	39,99,070	39,93,980	59,49,680	50,40,000	60,00,000
७. ट्रान्सफार्मर व मॅटेनन्स (विद्युत)	RE28C107	1,49,967	1,50,000	1,27,500	1,02,000	1,60,000
८. जनरेटर दुरुस्ती व देखभाल (विद्युत)	RE28C108	23,950	1,16,250	54,000	1,36,000	1,60,000
९. कलादालन सुधारणा	RE28C109	3,00,000			2,04,000	1,50,000
१०. स्वच्छता विषयक ठेका	RE28C110	3,00,000	3,00,000	2,55,000	6,80,000	12,00,000
११. एअरकंडिशनर प्लान्ट मॅटेनन्स व ऑपरेटिंग (विद्युत)	RE28C111	2,56,689	3,00,000	4,54,222	2,04,000	6,80,000
१२. लाईट, साउंड दुरुस्ती व ऑपरेटिंग (विद्युत)	RE28C112	2,63,835	1,98,400	3,54,200	2,04,000	6,40,000
१३. प्रेक्षागृह खुर्च्या दुरुस्ती	RE28C113	2,00,000		1,70,000	1,36,000	2,00,000
ग. बेरीज		74,92,423	66,35,490	96,54,002	98,32,000	1,33,40,000
घ. डॉ. बाबासाहेब आंबेडकर सांस्कृतिक भवन						
१. कायम सेवकवर्ग वेतन	RE28D101A	7,88,236	8,75,536	9,95,542	10,00,000	15,00,000
२. संकीर्ण	RE28D102	99,910	1,92,725	1,04,348	1,20,000	2,00,000
३. उपकरणे व साहित्य (विद्युत)	RE28D103	40,080	1,00,000	85,000	68,000	80,000
४. सर्वसाधारण दुरुस्ती (भवन)	RE28D105				4,00,000	5,00,000
६. दिवाबत्ती (विद्युत)	RE28D106	12,00,000	14,99,940	11,86,290	11,20,000	15,00,000
७. ट्रान्सफार्मर व मॅटेनन्स (विद्युत)	RE28D107	14,265		63,750	51,000	80,000
८. जनरेटर दुरुस्ती व देखभाल (विद्युत)	RE28D108	20,000	86,606	85,000	68,000	80,000
९. डॉ. बाबासाहेब आंबेडकर पुरस्कार	RE28D109				20,400	
१०. स्वच्छता विषयक ठेका	RE28D110	4,31,807	4,39,705	2,93,802	6,80,000	8,00,000
११. एअरकंडिशनर प्लान्ट मॅटेनन्स व ऑपरेटिंग (विद्युत)	RE28D111	88,452	2,41,150	3,83,170	2,04,000	4,00,000
१२. लाईट, साउंड दुरुस्ती व ऑपरेटिंग (विद्युत)	RE28D112	1,50,000	1,50,000	1,27,500	1,02,000	2,80,000
१३. प्रेक्षागृह खुर्च्या दुरुस्ती	RE28D113				34,000	2,50,000
१५. सुरक्षा व्यवस्था करणे	RE28D115	1,75,000				
१६. ग्रंथालयासाठी पुस्तके खरेदी करणे	RE28D116	48,881			68,000	1,00,000
घ. बेरीज		30,56,631	35,85,662	33,24,402	39,35,400	57,70,000
य. मौलाना अबुल कलाम आझाद स्मारक						
२. संकीर्ण व इतर कामे	RE28E102				16,000	20,000
३. उपकरणे व साहित्य (विद्युत)	RE28E103		50,000	42,500	34,000	40,000
४. सर्वसाधारण दुरुस्ती (भवन)	RE28E104	1,50,000	1,40,736		1,20,000	1,20,000
५. दिवाबत्ती (विद्युत)	RE28E105	2,49,550	2,42,000	4,19,430	4,00,000	4,50,000
६. ट्रान्सफार्मर (विद्युत)	RE28E106		1,46,713		1,02,000	80,000
७. जनरेटर दुरुस्ती व देखभाल (विद्युत)	RE28E107			41,829	34,000	45,000
८. स्वच्छता विषयक ठेका	RE28E108	1,45,368	1,50,000	1,27,500	4,76,000	6,00,000
९. ए.सी. प्लॅन्ट मॅटेनन्स व ऑपरेटिंग (विद्युत)	RE28E109	36,000		1,22,000	34,000	80,000
१०. लाईट, साउंड दुरुस्ती व ऑपरेटिंग (विद्युत)	RE28E110	98,343	1,00,000		68,000	1,00,000
११. प्रेक्षागृह खुर्च्या दुरुस्ती	RE28E111					1,00,000
य. बेरीज		6,79,261	8,29,449	7,53,259	12,84,000	16,35,000

योजनेतर खर्च तपशील

विवरण	नक्की आकडा	नक्की आकडा			मान्य अंदाज	नवीन अंदाज
		2012-13	2013-14	2014-15	2015-16	2016-17
र. राजा रवीवर्मा कलादालन व पं. जवाहरलाल नेहरू सांस्कृतिक भवन (घोले रोड आर्ट गॅलरी)						
संकीर्ण	RE28F102				16,000	30,000
दिवाबत्ती (विद्युत)	RE28F103	9,99,810	9,38,230	8,17,170	8,00,000	11,00,000
ट्रान्सफॉर्मर (विद्युत)	RE28F104			22,677	80,000	1,00,000
जनरेटर दुरुस्ती व देखभाल (विद्युत)	RE28F105		10,410		80,000	1,00,000
ए.सी. प्लॅन्ट मॅटेनन्स व ऑपरेटिंग (विद्युत)	RE28F106			1,74,900	3,20,000	4,00,000
लाईट, साऊंड दुरुस्ती व ऑपरेटिंग (विद्युत)	RE28F107				4,00,000	4,00,000
स्वच्छता विषयक ठेका	RE28F108				6,80,000	7,00,000
द्वारपालन व फलक व्यवस्था	RE28F109				2,04,000	2,00,000
उपकरणे व साहित्य (विद्युत)	RE28F110				68,000	80,000
र. बेरीज		9,99,810	9,48,640	10,14,747	26,48,000	31,10,000
ल. पंडित भिमसेन जोशी कलादालन, सहकारनगर						
संकीर्ण	RE28G102			8,000	16,000	16,000
उपकरणे व साहित्य (विद्युत)	RE28G103				80,000	80,000
सर्वसाधारण दुरुस्ती (भवन)	RE28G104				40,000	40,000
दिवाबत्ती (विद्युत)	RE28G105		2,93,730	5,08,270	8,00,000	9,00,000
ट्रान्सफॉर्मर व मॅटेनन्स (विद्युत)	RE28G106			2,55,000	2,40,000	2,40,000
जनरेटर दुरुस्ती व देखभाल (विद्युत)	RE28G107			85,000	80,000	80,000
कलादालन सुधारणा	RE28G108				80,000	80,000
स्वच्छता विषयक ठेका	RE28G109		1,87,095	1,66,665	4,76,000	5,00,000
एअरकंडिशनर प्लान्ट मॅटेनन्स व ऑपरेटिंग (विद्युत)	RE28G110			90,300	1,60,000	2,50,000
लाईट, साऊंड दुरुस्ती व ऑपरेटिंग (विद्युत)	RE28G111			2,55,000	2,40,000	2,40,000
प्रदर्शन हॉल ठेका	RE28G113				1,36,000	1,40,000
म्युझिक लायब्ररी देखभाल दुरुस्ती	RE28G114		2,00,000	1,70,000	1,36,000	1,60,000
ल. बेरीज			6,80,825	15,38,235	24,84,000	27,26,000
व. पंडित भिमसेन जोशी कलामंदिर, औंध						
संकीर्ण	RE28H102		36,609	12,916	16,000	30,000
उपकरणे व साहित्य (विद्युत)	RE28H103			42,500	40,000	60,000
द्वारपालन व फलक व्यवस्था	RE28H104		79,834	71,398	68,000	90,000
सर्वसाधारण दुरुस्ती (भवन)	RE28H105				40,000	80,000
दिवाबत्ती (विद्युत)	RE28H106		2,97,880	4,22,840	4,80,000	6,00,000
ट्रान्सफॉर्मर व मॅटेनन्स (विद्युत)	RE28H107				80,000	80,000
जनरेटर दुरुस्ती व देखभाल (विद्युत)	RE28H108		2,400		80,000	80,000
कलादालन सुधारणा	RE28H109					1,00,000
स्वच्छता विषयक ठेका	RE28H110		2,00,000	1,43,400	4,76,000	6,00,000
एअरकंडिशनर प्लान्ट मॅटेनन्स व ऑपरेटिंग (विद्युत)	RE28H111		1,00,000		1,60,000	3,20,000
लाईट, साऊंड दुरुस्ती व ऑपरेटिंग (विद्युत)	RE28H112		2,00,000	3,02,400	3,20,000	4,00,000
प्रेक्षागृह खुर्च्या दुरुस्ती	RE28H113					20,000
व. बेरीज			9,16,723	9,95,454	17,60,000	24,60,000

योजनेतर खर्च तपशील

विवरण	नक्की आकडा			मान्य अंदाज 2015-16	नवीन अंदाज 2016-17
	2012-13	2013-14	2014-15		
लोकशाहीर अण्णाभाऊ साठे स्मारक (नाट्यगृह), बिबवेवाडी					
संकीर्ण	RE28J102		10,000	16,000	20,000
उपकरणे व साहित्य (विद्युत)	RE28J103		85,000	80,000	80,000
द्वारपालन व फलक व्यवस्था	RE28J104			68,000	1,00,000
दिवाबत्ती (विद्युत)	RE28J106		3,38,920	12,00,000	15,00,000
ट्रान्सफार्मर व मॅटेनन्स (विद्युत)	RE28J107		1,70,000	1,60,000	1,60,000
जनरेटर दुरुस्ती व देखभाल (विद्युत)	RE28J108			1,60,000	1,60,000
स्वच्छता विषयक ठेका	RE28J109			6,80,000	8,00,000
एअरकंडिशनर प्लान्ट मॅटेनन्स व ऑपरेटिंग (विद्युत)	RE28J110		1,52,250	1,60,000	3,20,000
लाईट, साउंड दुरुस्ती व ऑपरेटिंग (विद्युत)	RE28J111		3,93,600	5,60,000	6,00,000
प्रेक्षागृह खुर्च्या दुरुस्ती	RE28J112				20,000
बेरीज			11,49,770	30,84,000	37,60,000
राजीव गांधी ई लर्निंग स्कूलमधील विजय तेंडूलकर नाट्यगृह					
संकीर्ण	RE28K102			16,000	20,000
उपकरणे व साहित्य (विद्युत)	RE28K103		1,70,000	1,60,000	1,20,000
द्वारपालन व फलक व्यवस्था	RE28K104			1,36,000	
सर्वसाधारण दुरुस्ती (भवन)	RE28K105				1,00,000
दिवाबत्ती (विद्युत)	RE28K106		2,50,540	4,00,000	5,00,000
ट्रान्सफार्मर व मॅटेनन्स (विद्युत)	RE28K107		42,500	40,000	40,000
जनरेटर दुरुस्ती व देखभाल (विद्युत)	RE28K108		1,70,000	1,60,000	2,00,000
स्वच्छता विषयक ठेका	RE28K109			4,76,000	
एअरकंडिशनर प्लान्ट मॅटेनन्स व ऑपरेटिंग (विद्युत)	RE28K110		1,70,000	1,60,000	2,00,000
लाईट, साउंड दुरुस्ती व ऑपरेटिंग (विद्युत)	RE28K111		1,70,000	1,60,000	1,00,000
बेरीज			9,73,040	17,08,000	12,80,000

योजनेतर खर्च तपशील

विवरण	नक्की आकडा			मान्य अंदाज 2015-16	नवीन अंदाज 2016-17
	2012-13	2013-14	2014-15		
साध्वी सावित्रीबाई फुले सांस्कृतिक भवन, भवानीपेठ					
संकीर्ण	RE28L102			16,000	20,000
उपकरणे व साहित्य (विद्युत)	RE28L103		80,299	80,000	1,00,000
द्वारपालन व फलक व्यवस्था	RE28L104			68,000	80,000
सर्वसाधारण दुरुस्ती (भवन)	RE28L105				1,00,000
दिवाबत्ती (विद्युत)	RE28L106		3,38,370	3,20,000	4,00,000
ट्रान्सफार्मर व मॅटेनन्स (विद्युत)	RE28L107		1,70,000	1,60,000	1,60,000
जनरेटर दुरुस्ती व देखभाल (विद्युत)	RE28L108			1,60,000	1,60,000
स्वच्छता विषयक ठेका	RE28L109			4,76,000	5,00,000
एअरकंडिशनर प्लान्ट मॅटेनन्स व ऑपरेटिंग (विद्युत)	RE28L110			1,60,000	2,20,000
लाईट, साउंड दुरुस्ती व ऑपरेटिंग (विद्युत)	RE28L111			1,60,000	2,00,000
प्रेक्षागृह खुर्च्या दुरुस्ती	RE28L112				20,000
बेरीज			5,88,669	16,00,000	19,60,000
महात्मा फुले सांस्कृतिक भवन, वानवडी					
संकीर्ण	RE28M102			16,000	20,000
उपकरणे व साहित्य (विद्युत)	RE28M103		1,70,000	1,60,000	1,60,000
द्वारपालन व फलक व्यवस्था	RE28M104			68,000	1,60,000
सर्वसाधारण दुरुस्ती (भवन)	RE28M105				50,000
दिवाबत्ती (विद्युत)	RE28M106		3,34,510	5,60,000	7,00,000
ट्रान्सफार्मर व मॅटेनन्स (विद्युत)	RE28M107		1,28,334	1,60,000	1,60,000
जनरेटर दुरुस्ती व देखभाल (विद्युत)	RE28M108			1,60,000	1,60,000
स्वच्छता विषयक ठेका	RE28M109			4,76,000	6,00,000
एअरकंडिशनर प्लान्ट मॅटेनन्स व ऑपरेटिंग (विद्युत)	RE28M110		1,52,250	1,60,000	2,20,000
लाईट, साउंड दुरुस्ती व ऑपरेटिंग (विद्युत)	RE28M111		2,61,000	1,60,000	2,20,000
प्रेक्षागृह खुर्च्या दुरुस्ती	RE28M112				20,000
बेरीज			10,46,094	19,20,000	24,70,000
१८. सांस्कृतिक केंद्रे एकूण बेरीज		3,62,49,215	4,18,33,156	5,36,21,044	6,08,46,200
				8,64,67,000	

योजनेतर खर्च तपशील

विवरण		नक्की आकडा			मान्य अंदाज	नवीन अंदाज
		2012-13	2013-14	2014-15	2015-16	2016-17
१९. भाजी मंडया						
क१. भाजी मंडया						
१. कायम सेवकवर्ग वेतन (मसआ. जिंघ.)	RE29A101A	1,16,34,035	1,28,13,497	1,40,13,563	1,25,00,000	2,00,00,000
२. संकीर्ण	RE29A103	1,93,808	1,92,094	81,600	1,60,000	1,60,000
३. दिवाबत्ती - म. फुले मंडई व इतर मंडया (विद्युत)	RE29A104	11,99,950	8,99,340	21,14,600	19,20,000	25,00,000
४. इतर साहित्य	RE29A105		32,500		34,000	
५. भूमी व भवने भाडे	RE29A106				5,440	
६. भवन दुरुस्ती (भवन)	RE29A107				4,00,000	
७. ठेका पद्धतीने भाजी मंडया स्वच्छतेसाठी देणे	RE29A109	35,60,100	49,58,543	42,13,382	51,00,000	1,20,00,000
१९. भाजी मंडया एकूण बेरीज		1,65,87,893	1,88,95,974	2,04,23,145	2,01,19,440	3,46,60,000
२१. वॉर्डस्तरीय करावयाची विकासाची कामे (यादी आर५)	RE31E#	24,45,77,593	26,91,79,765	18,67,77,312	30,92,00,000	32,40,00,000
२२. पुरस्संचय फॅक्टरी अॅक्ट खालील सेवकांचे सेवानिवृत्ती वेतन व तोषदान						
क. पुरस्संचय निधी व तोषदान						
१. पुरस्संचय निधी (मु.ले.)	RE32A101A	71,263	71,521	36,000	5,00,000	5,00,000
२. तोषदान (मु.ले.)	RE32A101B				5,00,000	5,00,000
३. प्रॉव्हिडंट फंडाच्या व्याजाच्या फरकापोटी खर्च	RE32A101C	5,00,00,000	5,00,00,000	4,25,00,000	6,50,00,000	8,00,00,000
क. बेरीज		5,00,71,263	5,00,71,521	4,25,36,000	6,60,00,000	8,10,00,000
ख. सेवानिवृत्ती वेतन तोषदान निधीला देणगी (मु.ले.)	RE32B101	1,03,00,00,000	1,17,00,00,000	1,17,00,00,000	1,53,00,00,000	1,88,00,00,000
वजा - आयात कर खाते, दुय्यम शिक्षण, वगैरेबाबत हिस्सा	RE32B102	1,50,00,000				
ख. बेरीज		1,01,50,00,000	1,17,00,00,000	1,17,00,00,000	1,53,00,00,000	1,88,00,00,000
२२. पुरस्संचय फॅक्टरी अॅक्ट खालील सेवकांचे सेवानिवृत्ती वेतन व तोषदान एकूण बेरीज		1,06,50,71,263	1,22,00,71,521	1,21,25,36,000	1,59,60,00,000	1,96,10,00,000

योजनेतर खर्च तपशील

विवरण		नक्की आकडा			मान्य अंदाज	नवीन अंदाज
		2012-13	2013-14	2014-15	2015-16	2016-17
२३. सार्वजनिक संस्थांना देणग्या :						
क. बंधनकारक देणग्या						
क१. रुग्णालय						
महारोग्यांसाठी पोटगी खर्च (आ.प्र.)	RE33A101	20,000	20,000	20,000	20,000	20,000
वेड्यांचे रुग्णालय पोटगी खर्च (आ.प्र.)	RE33A102	20,000	20,000	20,000	20,000	20,000
मुंबई भिकारी अधिनियम १९४५ (दि बाँम्बे बेगर्स अँक्ट, १९४५, महानगरपालिकेच्या सीमित लागू करण्याबाबत येणाऱ्या खर्चापोटी शासनाला द्यावयाची रक्कम	RE33A103	2,00,000	2,00,000	2,00,000	2,00,000	2,00,000
शेठ ताराचंद रामनाथ आयुर्वेद रुग्णालय	RE33A105	10,000	10,000	10,000	10,000	10,000
आयुर्वेद शिक्षण मंडळ	RE33A106	10,000	10,000	10,000	10,000	10,000
क१. बेरीज		2,60,000	2,60,000	2,60,000	2,60,000	2,60,000
क२. शैक्षणिक						
महात्मा फुले वस्तुसंग्रहालय (म.स.आ.)	RE33B101	7,500	7,500	7,500	7,500	7,500
राजा दिनकर केळकर संग्रहालय	RE33B102	50,000	50,000	50,000	50,000	50,000
क२. बेरीज		57,500	57,500	57,500	57,500	57,500
ख. ऐच्छिक						
आनंदवन कुष्ठाश्रम (आ.प्र.)	RE33C101	5,000	5,000	5,000	5,000	5,000
ससून हॉस्पिटल पुणे येथील भाजलेल्या रोग्यांवर उपचार करण्यास अनुदान	RE33C102	10,000	10,000	10,000	10,000	10,000
ख. बेरीज		15,000	15,000	15,000	15,000	15,000
२३क. + २३ख एकूण बेरीज		3,32,500	3,32,500	3,32,500	3,32,500	3,32,500
ग. इतर संस्थांना देणग्या						
पुणे महानगरपालिका क्रीडा मंडळ (म.स.आ.)	RE33D101	20,000	20,000	20,000	20,000	20,000
१०१ इन्फट्री बटालियन	RE33D102	10,000	10,000	10,000	10,000	10,000
जनसेवा फाऊंडेशन	RE33D103	75,000	75,000	75,000	75,000	75,000
या रकमेतून कोणत्या संस्थांना देणग्या द्यावयाच्या याचा निर्णय मा. स्थायी समितीने घ्यावयाचा आहे.	RE33D104#	25,37,500	25,37,500	25,37,500	20,30,000	
ग. इतर संस्थांना देणग्या बेरीज		26,42,500	26,42,500	26,42,500	21,35,000	1,05,000
२३. सार्वजनिक संस्थांना देणग्या एकूण बेरीज		29,75,000	29,75,000	29,75,000	24,67,500	4,37,500

योजनेतर खर्च तपशील

विवरण	नक्की आकडा	नक्की आकडा			मान्य अंदाज	नवीन अंदाज
		2012-13	2013-14	2014-15	2015-16	2016-17
२८. भूमी संपादन निधीकडे वर्ग	RE38A101	36,17,98,384	60,00,00,000	64,60,53,000	54,00,00,000	75,00,00,000
३२. मागासवर्गीय कल्याण योजना निधीकडे वर्ग	RE42A101	72,21,85,000	1,03,93,02,500	74,76,17,000	1,13,93,00,000	29,50,00,000
३३. महिलाबाल कल्याण निधीकडे वर्ग	RE43A101	8,47,60,000	20,11,00,000	12,86,00,000	14,28,20,000	11,42,10,000
३५. महसूल निधीतून भांडवली निधीकडे वर्ग	RE45A101	8,62,14,87,992	11,01,83,06,483	10,18,77,74,395	11,96,32,60,000	7,43,97,00,000
३६. वृक्ष संरक्षण व संवर्धन प्राधिकारी निधीकडे वर्ग	RE46A101	5,60,00,000	5,60,00,000	5,57,20,000	7,04,80,000	4,23,00,000
४१. यंत्रसामुग्री, घसारा निधीला हस्त	RE51A101	53,50,00,000	20,14,60,000	8,40,71,000	18,82,00,000	17,10,00,000
४३. पुणे जिल्हा नियोजन मंडळाकडून मिळणारे अनुदान निधीकडे वर्ग	RE53A101	8,98,02,993	5,37,61,855	8,32,27,399	5,60,00,000	8,00,00,000
४८. पीएमपीएमएल खात्यास उचल	RE58A101	27,52,00,000	44,06,55,389			
४८-अ. पीएमपीएमएलच्या संचलनामधील तुटीपोटीचा हिस्सा	RE58A101A			79,51,39,339	73,00,00,000	1,08,00,00,000
४८-ब. पीएमपीएमएलच्या विविध प्रकारच्या पासेसपोटी द्यावयाची रक्कम	RE58A101B			32,82,38,093	28,00,00,000	35,00,00,000
४८-क. परिवहन महामंडळाच्या कर्मचारी व अधिकाऱ्यांना वेतनश्रेण्यातील दुसऱ्या टप्प्यातील फरकाची रक्कम देणे	RE58A101C			50,00,00,000	50,00,00,000	50,00,00,000
४८-ड. परिवहन महामंडळाच्या सेवानिवृत्त कर्मचारी पेंशन योजना फरकासाठी	RE58A101D				10,00,00,000	
५२. युवक कल्याणकारी योजना निधीकडे वर्ग	RE63A101	10,88,00,000	11,60,00,000	15,48,00,000	8,78,00,000	13,93,26,000
53. ज.ने.रा.श.पु.अ., अमृत व स्मार्ट सिटी आभियान अंतर्गत मनपाचा हिस्सा	RE64A101	1,79,30,63,914	66,88,56,270	4,61,76,074	1,00,44,00,000	1,68,53,31,000
54. ज.ने.रा.श.पु.अ., अमृत व स्मार्ट सिटी आभियान अंतर्गत केंद्र व राज्य शासनाकडील अनुदानाचा हिस्सा	RE65A101	1,35,07,53,133	1,66,69,29,632	18,45,34,650	1,81,16,00,000	2,89,56,34,000
५५. सार्वजनिक वाहतूक सुधारणा व विशेष प्रकल्पाच्या कंपनीसाठी वर्ग	RE66A101	1,02,06,00,000	94,19,00,000	1,14,28,00,000	1,63,86,80,000	2,67,85,00,000
५७. अपंग कल्याणकारी योजना निधी	RE68A101	4,00,00,000	5,10,00,000	7,50,00,000	6,25,00,000	10,20,00,000
५८. अंदाजपत्रक 'क' कडे वर्ग	RE61A101	2,36,40,78,117	3,30,59,64,246	3,08,76,94,698	4,20,29,393	2,13,83,84,749
१. मुख्य देखरेख वसुली वगैरे ते ५८. 'क' अंदाजपत्रकाकडे वर्ग खर्च बेरीज		30,21,02,36,264	34,57,47,76,701	32,71,60,04,974	37,60,33,00,000	42,26,51,00,000
तूट / शिल्लक		4,14,56,54,142	8,67,06,34,651	4,31,14,78,899		
अधिनियमानुसार एक लाख रुपये कमीत कमी शिल्लक धरून वर्षाअखेरीची शिल्लक		1,00,000	1,00,000	1,00,000	1,00,000	1,00,000
अंदाजपत्रक 'अ' एकूण जमा		26,06,46,82,122	25,90,42,42,050	28,40,46,26,075	37,60,34,00,000	42,26,52,00,000
अंदाजपत्रक 'क' एकूण खर्च		5,88,65,15,294	6,99,02,50,489	7,49,87,11,484	7,23,35,29,393	11,86,30,84,749
अंदाजपत्रक 'अ' + 'क' एकूण खर्च		36,09,67,51,558	41,56,50,27,190	40,21,47,16,458	44,83,68,29,393	54,12,81,84,749
वजा : अंदाजपत्रक 'क' कडे वर्ग		2,36,40,78,117	3,30,59,64,246	3,08,76,94,698	4,20,29,393	2,13,83,84,749
अंदाजपत्रक 'अ' + 'क' एकूण खर्च		33,73,26,73,441	38,25,90,62,944	37,12,70,21,760	44,79,48,00,000	51,98,98,00,000

परिशिष्ट								
कर्जाची माहिती								
अ.क्र.	कामाचा प्रकार	कर्ज उभारण्याचा दिनांक	कर्ज परतफेडीचा काल	परतफेड दिनांक	व्याजाचा प्रतिवर्ष प्रतिशेकडा दर (टक्के)	कर्ज रक्कम	दि. 31 मार्च 2015 अंते बाकी	
1	सन 2005-06 मध्ये बँक ऑफ महाराष्ट्रकडून उभारलेले कर्ज		12 वर्षे		12.00	1,00,00,00,000	29,19,46,137	
2	सन 2009-10 मध्ये कॅनरा बँकेकडून उभारलेले कर्ज		12 वर्षे		12.00	1,65,00,00,000	1,17,34,94,073	
3	सन 2016-17 मध्ये कॅनरा बँकेकडून उभारावयाचे कर्ज	01-04-2016 ते 31-3-2017	12 वर्षे		12.00	1,11,46,50,000		
4	सन 2016-17 मध्ये उभारावयाचे कर्ज	01-04-2016 ते 31-3-2017	12 वर्षे		1.50	1,28,00,00,000		
	एकूण बेरीज					5,04,46,50,000	1,46,54,40,210	

क्रमांक १ (अ)

दर्शविणारे पत्रक

2015-16 मधील परतफेड (अंदाजे)	दि. ३१ मार्च 2016 अंते बाकी (अंदाजे)	2016-17 चा अंदाज					एकूण	सन 2015-16 चा मान्य अंदाज
		व्याज		कर्जफेडीकडे विनियोग				
		रक्कम	देण्याचा दिनांक	गंगाजळीचे हसे	परतफेडीचे हसे	देण्याचा दिनांक		
12,01,70,847	17,17,75,290	2,06,13,035			13,66,08,965		15,72,22,000	14,51,28,000
12,22,66,251	1,05,12,27,822	12,61,47,339			13,52,56,660		26,14,03,999	26,04,57,048
	0	13,37,58,000			9,28,87,500		22,66,45,500	22,66,45,500
	0	1,92,00,000			0		1,92,00,000	0
24,24,37,098	1,22,30,03,112	29,97,18,374		0	36,47,53,125		66,44,71,499	63,22,30,548

परिशिष्ट								
सन 2016-17 मध्ये निरिवाळ्या खाती कर्ज परतफेडीचे हसे व व्याज वगैरेसंबंधी केलेल्या तरतुदी दर्शविणारे पत्रक								
खात्याचे नाव	कर्ज	व्याज	गंगाजळीचा हसा	परतफेडीचा हसा	हुंडगावळ खर्च व शासकीय हमी शुल्क	कर्जाबाबत किरकोळ खर्च	कर्ज उभारण्याचा खर्च व व्याजावरील कर	एकूण (स्तंभ ३ ते ८)
1	2	3	4	5	6	7	8	9
अंदाजपत्रक 'अ'								
१ मुख्य देखरेख, वसुली वगैरे	1,16,88,26,556	14,02,59,187		18,23,76,563				32,26,35,750
२ प्राथमिक शिक्षण								0
३ दुय्यम शिक्षण								0
४ झोपडपट्टी निर्मूलन व पुनर्वसन विभाग								0
५ लोकारोग्य								0
७ रुग्णालये, प्रसुतिगृहे, औषधालये इत्यादी								0
१० पथ सुधारणा								0
११ यांत्रिक								0
१२ भवने व भूमी यांची व्यवस्था								0
१४ अग्निशामक पथक								0
१६ उद्याने, प्राणिसंग्रहालये इत्यादी								0
१७ खेळ व क्रीडांगणे								0
१८ सांस्कृतिक केंद्र								0
१९ भाजी मंडया								0
अंदाजपत्रक 'अ' बेरीज	1,16,88,26,556	14,02,59,187	0	18,23,76,563	0	0	0	32,26,35,750
अंदाजपत्रक 'क'								
१ पाणीपुरवठा	1,86,44,13,278	8,93,29,593		9,11,88,281				18,05,17,874
२ गटारे व नाले सुधारणा	58,44,13,278	7,01,29,594		9,11,88,281				16,13,17,875
अंदाजपत्रक 'क' बेरीज	2,44,88,26,556	15,94,59,187	0	18,23,76,562	0	0	0	34,18,35,749
अंदाजपत्रक 'अ' + क एकूण बेरीज	3,61,76,53,112	29,97,18,374	0	36,47,53,125	0	0	0	66,44,71,499

पुणे महानगरपालिका

सन २०१६-१७ चे अंदाजपत्रक अ

भाग २. तसलमात दुबेरजी जमा व खर्चाचे अंदाजपत्रक

भाग २. तसलमात दुबेरजी खात्याचे अंदाजपत्रक

जमेचा गोषवारा

विवरण	नक्की आकडा	नक्की आकडा			मान्य अंदाज	नवीन अंदाज
		2012-13	2013-14	2014-15	2015-16	2016-17
ड. मुद्रणालय (सहआयुक्त जिंघ) -	SI14A101	3,66,06,226	3,98,91,132	5,27,81,377	5,12,03,330	6,35,03,349
च. शिलकी साहित्य खरेदी -						
१. कोठी अधिकारी	SI15A101	2,52,46,625	2,57,53,431	1,56,92,964	10,00,00,000	10,00,00,000
२. विकासन स्थापत्यप्रमुख	SI15A102					
३. नगर स्थापत्यप्रमुख	SI15A103					
४. पाणीपुरवठा विभाग (न.अ.)	SI15A104					
५. आरोग्यप्रमुख	SI15A105					
६. विशेष कार्याधिकारी (पथ)	SI15A106	8,86,68,187	8,12,69,422	9,75,56,971	15,00,00,000	18,00,00,000
ज. कोठी अधिकारी यांनी माल खरेदीसाठी करावयाची उचल (अॅडव्हान्स)	SI17A101				5,00,00,000	5,00,00,000
१. पथ विभाग प्रमुख						
ट. वेतन देण्यासाठी उचल (अॅडव्हान्स)	SI18A101	8,88,15,173	12,00,69,560	11,51,18,946	15,00,00,000	15,00,00,000
मनपा सेवकांना सानुग्रह अनुदानापोटी उचल (अॅडव्हान्स)	SI18A102					
ठ. इतर खर्चासाठी उचल (अॅडव्हान्स)	SI19A101	39,96,29,923	1,06,33,64,069	1,29,73,65,238	10,00,00,000	10,00,00,000
थ. मनपा सेवकांना खादी खरेदीकरिता उचल	SI19A102	58,903	35,296	17,992		
ण. अधिकारी -						
१. कायम तसलमात	SI20A101	7,041	51,317	8,400	50,000	50,000
२. महानगरपालिकेच्या अधिकार्यांना वाहन खरेदीसाठी उचल (अॅडव्हान्स)	SI20A102	81,585	9,25,613	24,776	25,00,000	25,00,000
३. महानगरपालिकेच्या इतर सेवकांना दुचाकी खरेदीसाठी उचल (अॅडव्हान्स)	SI20A103	7,109			5,00,000	5,00,000
४. महानगरपालिकेच्या सेवकांना घरे बांधण्यासाठी कर्ज	SI20A104	13,62,587	42,49,348	10,66,197	20,00,00,000	20,00,00,000
५. महानगरपालिकेच्या सेवकांना संगणक खरेदीकरिता उचल	SI20A105	1,32,50,883	1,49,41,825	71,22,931	5,00,00,000	5,00,00,000
एकूण बेरीज		65,37,34,242	1,35,05,51,013	1,58,67,55,792	85,42,53,330	89,65,53,349

भाग २. तसलमात दुबेरजी खात्याचे अंदाजपत्रक						
खर्चाचा गोषवारा						
विवरण		नक्की आकडा			मान्य अंदाज	नवीन अंदाज
		2012-13	2013-14	2014-15	2015-16	2016-17
ड. मुद्रणालय (सहआयुक्त जिंघ) -		3,65,58,852	4,05,76,159	4,55,13,643	5,12,03,330	6,35,03,349
च. शिलकी साहित्य खरेदी -						
१. कोठी अधिकारी	SE15A101	3,97,22,743	2,76,22,443	2,50,59,722	10,00,00,000	10,00,00,000
२. विकासन स्थापत्यप्रमुख	SE15A102					
३. नगर स्थापत्यप्रमुख	SE15A103					
४. पाणीपुरवठा विभाग (न.अ.)	SE15A104					
५. आरोग्यप्रमुख	SE15A105					
६. विशेष कार्याधिकारी (पथ)	SE15A106	11,13,59,095	14,97,01,525	10,35,09,335	15,00,00,000	18,00,00,000
ज. कोठी अधिकारी यांनी माल खरेदीसाठी करावयाची उचल (अॅडव्हान्स)	SE17A101				5,00,00,000	5,00,00,000
१. पथ विभाग प्रमुख						
ट. वेतन देण्यासाठी उचल (अॅडव्हान्स)	SE18A101	12,04,53,236	12,19,53,200	12,32,25,862	15,00,00,000	15,00,00,000
मनपा सेवकांना सानुग्रह अनुदानापोटी उचल (अॅडव्हान्स)	SE18A102					
ठ. इतर खर्चासाठी उचल (अॅडव्हान्स)	SE19A101	1,10,80,57,460	1,15,99,49,132	50,22,08,584	10,00,00,000	10,00,00,000
थ. मनपा सेवकांना खादी खरेदीकरिता उचल	SE19A102					
ण. अधिकारी -						
१. कायम तसलमात	SE20A101	5,600	16,700	22,401	50,000	50,000
२. महानगरपालिकेच्या अधिकाऱ्यांना वाहन खरेदीसाठी उचल (अॅडव्हान्स)	SE20A102		7,62,456	500	25,00,000	25,00,000
३. महानगरपालिकेच्या इतर सेवकांना दुचाकी खरेदीसाठी उचल (अॅडव्हान्स)	SE20A103				5,00,000	5,00,000
४. महानगरपालिकेच्या सेवकांना घरे बांधण्यासाठी कर्ज	SE20A104	1,94,949	35,55,159	33,44,055	20,00,00,000	20,00,00,000
५. महानगरपालिकेच्या सेवकांना संगणक खरेदीकरिता उचल	SE20A105	21,71,175	39,87,535	66,72,856	5,00,00,000	5,00,00,000
एकूण बेरीज		1,41,85,23,110	1,50,81,24,309	80,95,56,958	85,42,53,330	89,65,53,349

भाग २. तसलमात दुबेरजी खात्याचे अंदाजपत्रक

खर्चाचा तपशील

विवरण	नक्की आकडा	नक्की आकडा			मान्य अंदाज 2015-16	नवीन अंदाज 2016-17
		2012-13	2013-14	2014-15		
ड. मुद्रणालय (सहआयुक्त जिंध) -						
१. कायम सेवकवर्ग वेतन	SE14A101	2,20,72,087	2,48,49,390	3,01,02,239	2,90,00,000	4,00,00,000
२. हंगामी सेवकवर्ग वेतन	SE14A102	15,65,027	11,43,058	19,29,769	20,00,000	30,00,000
३. सामान खर्च	SE14A103	1,25,04,116	1,42,25,381	1,30,15,404	1,80,00,000	1,80,00,000
अ. कागद						
ब. खिळाक्षरे व त्यासाठी मिश्रधातू						
क. इतर साहित्य						
ड. स्वयंचलित क्रमांक यंत्रे						
४. वीज खर्च (वि.अ.)	SE14A104				4,30,000	4,30,000
५. संकिर्ण	SE14A105	78,590	84,800	1,91,004	2,00,000	2,00,000
६. यंत्र दुरुस्ती व श्रममूल्य	SE14A106	26,678	18,814	17,419	3,00,000	3,00,000
७. घसारा (मु.ले.)	SE14A107	2,31,107	1,73,330	1,73,330	1,73,330	1,73,349
८. कारखान्याच्या अधिनियमानुसार रंगसफेदी वगैरे	SE14A108				10,00,000	10,00,000
९. दि अॅप्रेन्टीस अॅक्ट १९६१ अनुसार शिकाऊ उमेदवारांना द्यावयाचे पाठ्यवेतन व तदनुषंगिक इतर खर्च	SE14A109					
१०. शासनाकडे भरावयाच्या आवश्यक रकमा	SE14A110	81,247	81,386	84,478	1,00,000	4,00,000
ड. बेरीज		3,65,58,852	4,05,76,159	4,55,13,643	5,12,03,330	6,35,03,349

पुणे महानगरपालिका, २०१६-१७

पुणे महानगरपालिका वित्त विभाग, पुणे	वर्ष २०१६-१७
वित्त विभाग	वित्त विभाग

पुणे महानगरपालिका

सन २०१६-१७ चे अंदाजपत्रक अ

भाग ३. भांडवली निधी जमा व खर्चाचे अंदाजपत्रक

000.00	000.00	000.00	000.00
000.00	000.00	000.00	000.00
000.00	000.00	000.00	000.00
000.00	000.00	000.00	000.00

सन 2016-17 चे योजनांतर्गत खर्चाचे पत्रक

Plan Expenditure				
खर्च बाजू	मा. महापालिका आयुक्त यांनी सुचविलेला अंदाज			
	2015-16 मधील खर्चाची प्रत्यक्ष उपलब्ध तरतूद	2016-17 साठी तरतूद		
		नवीन कर्जातून	चालू वर्षाच्या (रेव्हिन्यू) जमेतून	एकूण
१. मनपा भवन व मनपा इमारती	4,68,00,000		38,85,00,000	38,85,00,000
७. आरोग्य विभाग	36,34,60,000		17,67,00,000	17,67,00,000
९. पथांची झाडलोट / घनकचरा व्यवस्थापन विभाग	1,17,33,60,000		68,30,00,000	68,30,00,000
10. पथ विभाग :-				
१०क. पथ सुधारणा	5,85,16,20,000		3,30,94,00,000	3,30,94,00,000
१०ख. वाहतूक नियंत्रण	52,04,00,000		13,90,00,000	13,90,00,000
१०ग. विद्युत विभाग	71,07,00,000		5,80,00,000	5,80,00,000
१०घ. पूल व नदी सुधारणा (विकास योजना)	38,72,00,000		43,65,00,000	43,65,00,000
१०च. स्ट्रॉम वॉटर ड्रेन प्रकल्प	7,28,80,000		1,22,00,00,000	1,22,00,00,000
१२. भवने, भूमी व मनपा वसाहती यांची व्यवस्था	1,23,76,60,000		18,53,00,000	18,53,00,000
१४. अग्निशामक पथक	1,60,80,000		1,80,00,000	1,80,00,000
१६. उद्याने, प्राणिसंग्रहालये	77,06,00,000		22,45,00,000	22,45,00,000
१७. खेळ, क्रीडांगणे	22,91,00,000		7,64,00,000	7,64,00,000
१८. सांस्कृतिक केंद्र	29,66,40,000		19,05,00,000	19,05,00,000
१९. भाजी मंडया व पशुवधगृहे	12,51,60,000		9,03,00,000	9,03,00,000
क्षेत्रिय कार्यालयाने करावयाची कामे :-	16,16,00,000		24,36,00,000	24,36,00,000
एकूण	11,96,32,60,000		7,43,97,00,000	7,43,97,00,000
2. प्राथमिक शिक्षण	33,88,20,000		8,06,00,000	8,06,00,000
3. दुय्यम शिक्षण	28,80,000		15,00,000	15,00,000
योजनांतर्गत एकूण खर्च	12,30,49,60,000		7,52,18,00,000	7,52,18,00,000

अनुक्रमांक	मान्यतेचा ठराव क्र. दिनांक (कोड)	प्रभाग क्रमांक	BPL	कामाचे नाव अगर वर्णन	दि. 31 मार्च 2016 अखेरपर्यंत केलेली तरतूद		
					कर्जातून	महसूल निधीतून	एकूण
				१. मनपा भवन व मनपा इमारती			
१	CE11A122	G		मनपा भवन येथे विस्तारित इमारत बांधणे व पुणे मनपा मिळकतीमध्ये क्षेत्रिय कार्यालय/ प्रशासकिय इमारतीचे विस्तारीकरण करणे		6,49,97,756	6,49,97,756
२	CE11A129#			शहरात विविध ठिकाणी मनपासाठी इमारती बांधणे व विकास कामे करणे			
				१. मनपा भवन व मनपा इमारती एकूण बेरीज		6,49,97,756	6,49,97,756
				२. प्राथमिक शिक्षण			
१	CE12A264	G	P	पुणे शहरातील प्राथमिक शाळांमध्ये वर्गखोल्या, सिमाभित्त, स्वच्छतागृह, वॉचमन क्वॉर्टर, वॉटर प्रुफिंग, पाण्याची व्यवस्था व इतर तदनुषंगिक कामे व देखभाल दुरुस्तीची कामे करणे		9,97,67,935	9,97,67,935
२	CE12A381#			प्राथमिक शाळेमध्ये मुलभूत सोयी सुविधांसाठी विविध विकासकामे करणे		90,26,31,240	90,26,31,240
३	CE12A400	67	P	वि.स.खांडेकर शाळा दुसऱ्या मजल्यावर नविन ६ वर्ग खोल्या बांधणे		76,24,342	76,24,342
४	CE12A411	67	P	वॉर्ड क्र.११६ फायनल प्लॉट क्र.४७८ पर्वती येथील राजीव गांधी प्राथमरी शाळेचे उर्वरित काम पुर्ण करणे		4,96,47,496	4,96,47,496
५	CE12A412	53	P	वॉर्ड क्र. १२७ मधील हिंगणे खुर्द शाळा क्र. १६८ शाळेचा हॉल व वर्गखोल्या बांधणे व नुतनीकरण करणे		48,37,618	48,37,618
६	CE12A413	43		वॉ.क्र.१३ साधना विद्यालय येथे शाळा बांधणे		1,92,25,330	1,92,25,330
७	CE12A414	36		एरंडवणा येथील मनपा च्या ताब्यात आलेल्या सन-ड्यु अपार्टमेंट या ठिकाणी इमारतीत प्राथमिक शाळेसाठी विविध विकासाची कामे करणे		1,73,81,860	1,73,81,860
८	CE12A415			प्रभाग क्र. १२ अ, बालवीर शिरीषकुमार विजय येथील वॉटर प्रुफिंग, रंगरंगोटी व स्ट्रकरल स्टॅबिलिटी रिपोर्ट प्रमाणे दुरुस्तीची कामे करणे.		56,19,124	56,19,124
९	CE12A417			मनपाच्या अस्तित्वात असलेल्या शाळा इमारतींमध्ये मुलींसाठी नवीन स्वच्छतागृहे बांधणे		2,19,25,776	2,19,25,776
१०	CE12A419			येरवडा, मातोश्री इंग्लीश स्कुल मध्ये वर्ग खोल्या बांधणे.		15,70,928	15,70,928
११	CE12A420	62		प्र.क्र.६२ कोडवा बु. येथे शाळा इमारत बांधणे.		54,18,187	54,18,187
१२	CE12A421			पुणे शहरातील मध्यवर्ती भागाच्या मनपा शाळांमध्ये विविध दुरुस्त्या व विकासकामे करणे		58,45,861	58,45,861
१३	CE12A422#			प्राथमिक शाळेसाठी नवीन इमारत बांधणे			
१४	CE12A423#			प्राथमिक शाळेसाठी वर्गखोल्या बांधणे			
१५	CE12A424#			प्राथमिक शाळांची मैदाने विकसित करणे			
१६	#+			सन २०१३-१४ मधील अपूर्ण कामांसाठी सन २०१४-१५ मध्ये उपलब्ध केलेली तरतूद		9,24,46,665	9,24,46,665
१७	#+			सन २०१४-१५ मधील अपूर्ण कामांसाठी सन २०१५-१६ मध्ये उपलब्ध केलेली तरतूद		8,31,60,000	8,31,60,000
				२. प्राथमिक शिक्षण एकूण बेरीज		1,31,71,02,362	1,31,71,02,362
				३. दुय्यम शिक्षण			
१	CE13A128#			माध्यमिक शाळांमध्ये मुलभूत सोयी सुविधांसाठी विविध विकासकामे करणे		1,40,87,912	1,40,87,912
२	CE13A215	PL		मनपा शाळांमध्ये मुलींसाठी स्वच्छतागृहे बांधणे		2,84,34,823	2,84,34,823
				३. दुय्यम शिक्षण एकूण बेरीज		4,25,22,735	4,25,22,735

खर्चाबाबतचे अंदाजपत्रक						
दि. 31 मार्च 2015 पर्यंतचा खर्चाचा नक्की आकडा	2015-16 मधील खर्चाची अंदाजी रक्कम		2016-17 साठी अधिक तरतूद		2016-17 साठी एकूण तरतूद	प्रकल्पिय रक्कम
	प्रत्यक्ष उपलब्ध तरतूद	कर्जातून तरतूद	कर्जातून	महसूल निधी व इतर निधी		
1,81,97,756	4,68,00,000					20,00,00,000
				38,85,00,000	38,85,00,000	
1,81,97,756	4,68,00,000			38,85,00,000	38,85,00,000	
9,25,67,935	72,00,000					3,75,00,000
67,79,31,240	22,47,00,000			4,57,00,000	4,57,00,000	
54,64,342	21,60,000					
4,78,47,496	18,00,000					
30,37,618	18,00,000					
1,74,25,330	18,00,000					
1,37,81,860	36,00,000					
56,19,124						
1,65,25,776	54,00,000					
15,70,928						
18,18,187	36,00,000					
22,45,861	36,00,000					
				2,32,00,000	2,32,00,000	
				72,00,000	72,00,000	
				45,00,000	45,00,000	
9,24,46,665						
	8,31,60,000					
97,82,82,362	33,88,20,000			8,06,00,000	8,06,00,000	
1,40,87,912				15,00,000	15,00,000	
2,55,54,823	28,80,000					
3,96,42,735	28,80,000			15,00,000	15,00,000	

अनुक्रमांक	मान्यतेचा ठराव क्र. दिनांक (कोड)	प्रभाग क्रमांक	BPL	कामाचे नाव अगर वर्णन	दि. 31 मार्च 2016 अखेरपर्यंत केलेली तरतूद		
					कर्जातून	महसूल निधीतून	एकूण
				७. आरोग्य विभाग			
१	CE17A209			महाराष्ट्र शासनाच्या धर्तीवर आय.ई.सी. सेंटर उभारणे			
२	CE17A192#			दवाखान्यातील मुलभूत सोयी सुविधांसाठी विविध विकासकामे करणे		36,45,52,201	36,45,52,201
३	CE17A205	28	L	सुतार रुग्णालय (कोथरूड) येथे विस्तारीकरण व इतर सुविधा पुरविणे		3,23,81,867	3,23,81,867
४	CE17A206	23	L	कमला नेहरू रुग्णालय प्रोजेक्ट अंतर्गत विविध उपकरणे खरेदी व तदनुषंगिक कामे करणे		26,49,48,702	26,49,48,702
५	CE17A217		PL	शहरातील इतर सर्व दवाखाने, प्रसुतिगृहे व रुग्णालये यांचेकरिता विविध शस्त्रे व उपकरणे खरेदी करणे		20,47,31,861	20,47,31,861
६	CE17A218		PL	डॉ. नायडू हॉस्पिटल प्रोजेक्ट		70,77,139	70,77,139
७	CE17A227#			शहरातील विविध स्मशानभूमी / दफनभूमी साठी विविध विकासकामे करणे		21,64,61,947	21,64,61,947
८	CE17A230			कमला नेहरू रुग्णालयासाठी प्रयोगशाळा विकसित करणे		2,06,79,704	2,06,79,704
९	CE17A232			कोंढवा कत्तलखाना येथे उपलब्ध जागेवर स्लॉटर हाऊस वेस्ट ट्रीटमेंट प्लान्ट उभारणे		29,10,000	29,10,000
१०	CE17A233			पुणे महानगरपालिकेच्या विविध ठिकाणी असलेल्या शवदाहिन्यांसाठी चिमणी, वॉटरस्क्रीबर इ. विविध तदनुषंगिक कामे करणे.		40,00,000	40,00,000
११	CE17A234			कैलास स्मशानभूमी येथे वूड गॅसीफायरवर चालणारी गॅस शव दाहिनी उभारणे व तदनुषंगिक कामे करणे.		7,10,100	7,10,100
१२	CE17A235	9		बाणेर स.नं. १६४ मधील आरक्षित जागेमध्ये अद्ययावत सार्वजनिक रुग्णालयासह आरोग्य सुविधा उभारणे		1,72,33,317	1,72,33,317
१३	CE17A236	15		येरवडा मुस्लीम दफन भूमी येथे सिमाभित्त बांधणे.		91,76,793	91,76,793
१४	CE17A237			स्व. मालती काची प्रसुतिगृह येथे विविध मशिनरी खरेदी करणे			
१५	CE17A238	52		वैकुंठ स्मशानभूमीत संथारा मरण व्यक्तिस अग्नी देण्यासाठी स्वतंत्र चौथरा व शेड बांधणे.		40,98,386	40,98,386
१६	CE17A239			स्मशानभूमि मध्ये वुड सक्शन मशीन बसविणे, प्रत्येक क्षेत्रिय कार्यालयांतर्गत एक		6,29,88,317	6,29,88,317
१७	CE17A240			पुणे मनपाच्या बाबू गेनू दवाखाना (रविवार पेठ), आनंदीबाई नरहरी गाडगीळ दवाखाना, कलावती मावळे दवाखाना येथील विविध विकास कामे करणे व दर्जा वाढ करणे		20,00,000	20,00,000
१८	CE17A241	18		प्रभाग क्र. १८ व वडगाव शेरी परिसरामध्ये विविध मनपा शाळांमध्ये विविध सुधारणा विषयक कामे करणे		20,00,000	20,00,000
१९	CE17A242#			शहरामध्ये नव्याने प्रसुतिगृह / विविध सोयीसुविधा असलेले दवाखाने बांधणे			
२०	CE17A243#			प्राथमिक आरोग्य केंद्र उभारणे			
२१	CE17A244#			शहरातील दवाखान्यांसाठी विविध उपकरणे खरेदी करणे			
२४	#+			सन २०१३-१४ मधील अपूर्ण कामांसाठी सन २०१४-१५ मध्ये उपलब्ध केलेली तरतूद		5,17,52,360	5,17,52,360
२५	#+			सन २०१४-१५ मधील अपूर्ण कामांसाठी सन २०१५-१६ मध्ये उपलब्ध केलेली तरतूद		9,37,60,000	9,37,60,000
				७. आरोग्य विभाग एकूण बेरीज		1,36,14,62,694	1,36,14,62,694

खर्चाबाबतचे अंदाजपत्रक

दि. 31 मार्च 2015 पर्यंतचा खर्चाचा नक्की आकडा	2015-16 मधील खर्चाची अंदाजी रक्कम		2016-17 साठी अधिक तरतूद		2016-17 साठी एकूण तरतूद	प्रकल्पिय रक्कम
	प्रत्यक्ष उपलब्ध तरतूद	कर्जातून तरतूद	कर्जातून	महसूल निधी व इतर निधी		
29,05,52,201	7,40,00,000			85,00,000	85,00,000	
2,51,81,867	72,00,000					
25,45,08,702	1,04,40,000					
13,99,31,861	6,48,00,000					
34,77,139	36,00,000					
13,09,61,947	8,55,00,000			4,82,00,000	4,82,00,000	
1,49,19,704	57,60,000					
29,10,000						
40,00,000						
7,10,100						
1,00,33,317	72,00,000					
55,76,793	36,00,000					
4,98,386	36,00,000					
6,29,88,317						
	20,00,000					
	20,00,000					
				4,95,00,000	4,95,00,000	
				1,15,00,000	1,15,00,000	
				5,90,00,000	5,90,00,000	
5,17,52,360						
	9,37,60,000					
99,80,02,694	36,34,60,000			17,67,00,000	17,67,00,000	

अनुक्रमांक	मान्यतेचा ठराव क्र. दिनांक (कोड)	प्रभाग क्रमांक	BPL	कामाचे नाव अगर वर्णन	दि. 31 मार्च 2016 अखेरपर्यंत केलेली तरतूद		
					कर्जातून	महसूल निधीतून	एकूण
				९. पथांची झाडलोट / घनकचरा व्यवस्थापन विभाग			
१	CE19A111			आय एस ओ ९००१-२००० नुसार व्हिल बॅरो / सायकल रिक्षा / प्लॅस्टीक बकेट खरेदी करणे		2,91,51,180	2,91,51,180
२	CE19A112			घरोघरी जावुन कचरा गोळा करणे, कंटेनर मुक्त शहर करणे		1,12,47,174	1,12,47,174
३	CE19A116			विशेष निधी उरूळी देवाची/फुरसंगी डेपो परिसर कचरा डेपोवरील उर्वरित कचऱ्याचे नॉर्म्सप्रमाणे कॅपिंग करणे, व तदनुषंगिक कामे करणे.		81,29,48,146	81,29,48,146
४	CE19A117			उरूळी देवाची/फुरसंगी येथील कचरा डेपोच्या भोवती सिमाभित बांधणे.		4,03,74,184	4,03,74,184
५	CE19A120			व्हर्मीकंपोस्ट पध्दतीचे प्रक्रिया प्रकल्प उभारणे.		15,19,00,657	15,19,00,657
६	CE19A121			विकेंद्रित पध्दतीने कचरा प्रक्रिया प्रकल्प उभारणे व तदनुषंगिक कामे करणे.		3,80,84,198	3,80,84,198
७	CE19A122			कचरा प्रक्रिया प्रकल्पासाठी जागा ताब्यात घेणे, कंपाउंड करणे, रस्ते करणे व तदनुषंगिक कामे करणे.		4,28,87,916	4,28,87,916
८	CE19A123			ताब्यात येणाऱ्या जागांवर प्रक्रिया प्रकल्प उभारणे, प्रकल्पांसाठी आवश्यक सुविधा विषयक कामे करणे इत्यादी.		11,14,87,078	11,14,87,078
९	CE19A139			उरूळी देवाची/फुरसंगी येथील गावांमध्ये विविध विकास कामे करणे		33,11,34,356	33,11,34,356
१०	CE19A140			कचरा गोळा करणेसाठी घंटागाड्या खरेदी करणे.		7,12,59,399	7,12,59,399
११	CE19A141			घनकचरा व्यवस्थापनकडील कचरागाड्या, बंदिस्त करणे विविध रॅम्प बंदिस्त करणे व कॉन्क्रीट करणे.		4,91,03,879	4,91,03,879
१२	CE19A142			विकेंद्रित पध्दतीने विविध ठिकाणी बायोगॅस प्रकल्प / मेकॅनिकल कंपोस्टिंग पध्दतीचे ५ टन क्षमते पर्यंतचे प्रकल्प उभारणे		16,27,64,923	16,27,64,923
१३	CE19A143			गार्डन वेस्टसाठी विविध ठिकाणी पुणे मनपा हद्दीत श्रेडर मशिन बसविणे		50,97,760	50,97,760
१४	CE19A152			कचरा गोळा करणेसाठी वाहतूकी करिता वाहने खरेदी करणे		3,50,98,532	3,50,98,532
१५	CE19A153			प्लास्टिक व इलेक्ट्रॉनिक वस्तू विभागीत करणेकरिता शोड बांधणे		49,88,595	49,88,595
१६	CE19A154#			घनकचरा संदर्भात शहरात विविध विकास कामे करणे		33,11,90,200	33,11,90,200
१७	CE19A155			ई वेस्ट जमा करणे व प्रक्रिया करणे.		18,00,000	18,00,000
१८	CE19A156			कचरा वाहतूकीसाठी नव्याने उपनगरांमध्ये रॅम्प उभारणे व विकासकामे करणे		72,00,000	72,00,000
१९	CE19A157			उरूळी देवाची / फुरसंगी येथे इनर्ट / रिजेक्ट मटेरियल साठी नव्याने शास्त्रोक्त लॅण्डफिल विकसीत करणे व त्याची देखभाल दुरुस्ती करणे		9,50,00,000	9,50,00,000
२०	CE19A158			पुणे महानगरपालिकाच्या नव्याने समाविष्ट होणा-या गावामध्ये घनकचरा व्यवस्थापनाशी संबंधित कामे करणे		1,49,53,767	1,49,53,767
२१	CE19A159			कॉम्पेक्टर ६ गाडी खरेदी करणे		65,59,058	65,59,058
२२	CE19A161			पुणे मनपाच्या जागेवर विविध ठिकाणी ५० मे.टनापासून १००० मे.टनापर्यंत कचरा प्रक्रिया प्रकल्प डिफर्ड पेमेंट / पीपीपी / बीओटी तत्त्वावर उभारणे		72,00,000	72,00,000
२३	CE19A162			पुणे शहराच्या घनकचऱ्यासाठी ताब्यात येणाऱ्या जागांवर नव्याने शास्त्रीय पध्दतीने भूभराव विकसित करणे व त्याची देखभाल दुरुस्ती करणे		7,20,00,000	7,20,00,000
२४	CE19A163			घनकचरा व्यवस्थापनांतर्गत विकेंद्रित पध्दतीने प्रभाग व वॉर्डनिहाय कचरा प्रक्रिया केंद्र उभारणे व तदनुषंगिक कामे करणे		35,00,00,000	35,00,00,000
२५	CE19A164			कोथरूड भागासाठी १५० टन क्षमतेचा कचरा प्रक्रिया प्रकल्प राबविणे		1,60,00,000	1,60,00,000
२६	CE19A165	18		प्रभाग क्र. १८ व वडगाव शेरी परिसरामध्ये विविध ठिकाणी कचरा साठवणुकीसाठी बकेट्स पुरविणे		16,00,000	16,00,000
२७	CE19A166	63		प्रभाग क्र. ६३, स.नं. ४ याठिकाणी पुणे मनपाच्या ताब्यात असलेल्या जागेत प्रभागातील कचऱ्यावर आधुनिक पध्दतीने प्रक्रिया करण्यासाठी बायोगॅस प्लान्ट उभारणे		1,60,00,000	1,60,00,000
२८	CE19A167	11		प्रभाग क्र. ११, गोखलेनगर मधील मुताऱ्या स्वच्छ करण्यासाठी वॉटर प्रेशर व्हेईकल घेणे. (टाटा एसीई गाडी घेऊन मशिनरी बसविणे)		8,00,000	8,00,000
२९	CE19A168			पुणे मनपाच्या अस्तित्वातील कचरा हस्तांतर केंद्र व हजेरीकोट्या व विविध प्रकल्प याठिकाणी सेवकांसाठी सुविधा पुरविणे व बांधकामासाठी देखभाल दुरुस्ती करणे			
३०	CE19A169			स्वच्छ भारत अभियान अंतर्गत मनपाचा हिस्सा			
				९. पथांची झाडलोट / घनकचरा व्यवस्थापन विभाग एकूण बेरीज		2,81,78,31,002	2,81,78,31,002

खर्चाबाबतचे अंदाजपत्रक						
दि. 31 मार्च 2015 पर्यंतचा खर्चाचा नक्की आकडा	2015-16 मधील खर्चाची अंदाजी रक्कम		2016-17 साठी अधिक तरतूद		2016-17 साठी एकूण तरतूद	प्रकल्पिय रक्कम
	प्रत्यक्ष उपलब्ध तरतूद	कर्जातून तरतूद	कर्जातून	महसूल निधी व इतर निधी		
2,91,51,180						
40,47,174	72,00,000					
59,69,48,146	21,60,00,000			10,00,00,000	10,00,00,000	
3,67,74,184	36,00,000					
14,83,00,657	36,00,000					
3,08,84,198	72,00,000					
3,92,87,916	36,00,000			5,00,00,000	5,00,00,000	
9,70,87,078	1,44,00,000			5,00,00,000	5,00,00,000	
25,11,34,356	8,00,00,000			7,00,00,000	7,00,00,000	
4,96,59,399	2,16,00,000					
4,19,03,879	72,00,000			6,00,00,000	6,00,00,000	
13,39,64,923	2,88,00,000					
14,97,760	36,00,000			80,00,000	80,00,000	
3,50,98,532						
28,28,595	21,60,000			50,00,000	50,00,000	
6,79,90,200	26,32,00,000					
	18,00,000					
	72,00,000					
6,00,00,000	3,50,00,000			10,00,00,000	10,00,00,000	
1,13,53,767	36,00,000					
65,59,058						
	72,00,000					
	7,20,00,000			3,00,00,000	3,00,00,000	
	35,00,00,000			10,00,00,000	10,00,00,000	
	1,60,00,000					
	16,00,000					
	1,60,00,000					
	8,00,000					
				1,00,00,000	1,00,00,000	
				10,00,00,000	10,00,00,000	
1,64,44,71,002	1,17,33,60,000			68,30,00,000	68,30,00,000	

अनुक्रमांक	मान्यतेचा ठराव क्र. दिनांक (कोड)	प्रभाग क्रमांक	BPL	कामाचे नाव अगर वर्णन	दि. 31 मार्च 2016 अखेरपर्यंत केलेली तरतूद		
					कर्जातून	महसूल निधीतून	एकूण
				१०क. पथ सुधारणा			
१	CE20A102#			शहरातील रस्ते डांबरीकरणाने विकसित करणे	1,15,38,000	4,01,23,72,860	4,02,39,10,860
२	CE20A103#			शहरातील फूटपाथ विकसित करणे		1,30,53,58,785	1,30,53,58,785
३	CE20A819#			शहरात निरनिराळ्या ठिकाणी रस्ते डांबरी करणे व तदनुषंगिक कामे करणे		4,82,20,95,220	4,82,20,95,220
४	CE20A883#			शहरात विविध ठिकाणी गल्लीबोळ सिमेंट कॉंक्रीट करणे		3,56,20,03,383	3,56,20,03,383
५	CE20A884#			शहरात विविध विकासाची कामे करणे		98,35,31,642	98,35,31,642
६	CE20A1195#			पावसाळी लाईन टाकणे		71,69,81,386	71,69,81,386
७	CE20A1242	G		मुंबवा स.नं. ८९ व ७१ दरम्यानचे पुणे सोलापूर रेल्वे लाईनवर २४ मी. एच.सी.एम.टी.आर. साठी रेल्वे ओलांडणी पूल बांधणे.		2,46,12,901	2,46,12,901
८	CE20A1243	1		वॉर्ड क्र. १ मधील लोहगाव धानोरी हद्दीवरील रस्ता विकसित करणे.		1,62,53,384	1,62,53,384
९	CE20A1249#			शहरामधील रस्ते विकसित करणे		12,82,01,891	12,82,01,891
१०	CE20A1252			एच.सी.एम.टी.आर. जागा ताब्यात घेऊन रोड पूर्ण करणे		5,64,08,862	5,64,08,862
११	CE20A1259#			शहरातील रस्ते पुनर्डांबरीकरण करणे		23,18,47,257	23,18,47,257
१२	CE20A1260			शहरातील बीआरटीस व आयटीएमएस अंतर्गत कामे करणे		18,49,20,586	18,49,20,586
१३	CE20A1261			इंटेलिजेन्ट ट्रान्सपोर्ट सिस्टीम (आटीएमएस)		10,97,00,000	10,97,00,000
१४	CE20A1262#			शहरातील रस्ते कॉंक्रीटने विकसित करणे			
१५	CE20A1263#			शहरामध्ये बी.आर.टी. मार्ग विकसित करणे			
१६	CE20A1264#			शहरामध्ये सायकल ट्रॅक विकसित करणे			
१७	#+			सन २०१३-१४ मधील अपूर्ण कामांसाठी सन २०१४-१५ मध्ये उपलब्ध केलेली तरतूद		67,44,83,721	67,44,83,721
१८	#+			सन २०१४-१५ मधील अपूर्ण कामांसाठी सन २०१५-१६ मध्ये उपलब्ध केलेली तरतूद		83,97,18,400	83,97,18,400
				१०क. पथ सुधारणा एकूण बेरीज	1,15,38,000	17,66,84,90,278	17,68,00,28,278
				१०ख. वाहतूक नियंत्रण			
१	CE20B101#	G		शहरामधील चौकांची सुधारणा / विकासकामे करणे		8,74,93,734	8,74,93,734
२	CE20B102#			शहरातील वाहतूक सुधारण्यासाठी विविध विकास कामे करणे		6,97,16,855	6,97,16,855
४	CE20B107#	G		रस्त्यांवरील टी जंक्शनचा विकास व सुधारणा व वाहनतळ निर्माण करणे		6,12,73,708	6,12,73,708
६	CE20B213#			शहरातील वाहतूक व्यवस्था सुधारणेसाठी विविध विकास कामे करणे		54,47,13,023	54,47,13,023
९	CE20B251	G	P	पुणे शहरातील रिक्शांना सी एन जी किट बसविणेसाठी अनुदान देणे		7,85,76,941	7,85,76,941
१०	CE20B262			स्वार्गेट येथील श्री. छत्रपती शाहू बसस्थानक येथे स्लॉबचे उर्वरित कामे करणे व दर्शनीभाग सुशोभीकरण करणे.		11,25,384	11,25,384
११	CE20B263			स्व.राजीव गांधी प्राणी संग्रहालयासमोरील पी.एम.पी.एम.एल संरक्षक भिंत बांधणे		29,66,237	29,66,237
१२	CE20B270			प्र.क्र. ३४ आनंदनगर चौक पौड रोड येथे रेज्ड पेडेस्ट्रियन करणे			
१३	CE20B271			कसबा मतदार संघात वाहतूक नियंत्रणाकरिता रेलिंग, स्पीड ब्रेकर, मार्गदर्शक फलक इ. विविध विकासकामे करणे			
१४	CE20B272			बी.ओ.टी.वर सरकते (एक्सलेटर) जिने योजना राबविणे			
१५	CE20B273			श्रीमंत दगडूशेट हलवाई गणपती मंदिर दर्शनासाठी भुयारी मार्गिका करणे			

खर्चाबाबतचे अंदाजपत्रक

दि. 31 मार्च 2015 पर्यंतचा खर्चाचा नक्की आकडा	2015-16 मधील खर्चाची अंदाजी रक्कम		2016-17 साठी अधिक तरतूद		2016-17 साठी एकूण तरतूद	प्रकल्पिय रक्कम
	प्रत्यक्ष उपलब्ध तरतूद	कर्जातून तरतूद	कर्जातून	महसूल निधी व इतर निधी		
2,84,00,49,260	1,18,38,61,600			14,49,00,000	14,49,00,000	
98,25,38,785	32,28,20,000			75,00,00,000	75,00,00,000	
3,71,48,95,220	1,10,72,00,000					
1,98,70,03,383	1,57,50,00,000					
41,80,31,642	56,55,00,000					
53,94,61,386	17,75,20,000					
2,46,12,901						15,00,00,000
1,62,53,384						18,00,00,000
12,82,01,891				16,20,00,000	16,20,00,000	
5,64,08,862						8,00,00,00,000
23,18,47,257				46,60,00,000	46,60,00,000	
10,49,20,586	8,00,00,000					
10,97,00,000						
				28,65,00,000	28,65,00,000	
				1,25,00,00,000	1,25,00,00,000	
				25,00,00,000	25,00,00,000	
67,44,83,721						
	83,97,18,400					
11,82,84,08,278	5,85,16,20,000			3,30,94,00,000	3,30,94,00,000	
8,74,93,734				3,90,00,000	3,90,00,000	6,00,00,000
6,97,16,855				10,00,00,000	10,00,00,000	5,50,00,000
2,52,73,708	3,60,00,000					
36,97,13,023	17,50,00,000					
6,41,76,941	1,44,00,000					
11,25,384						5,00,00,000
29,66,237						70,00,000

अनुक्रमांक	मान्यतेचा ठराव क्र. दिनांक (कोड)	प्रभाग क्रमांक	BPL	कामाचे नाव अगर वर्णन	दि. 31 मार्च 2016 अखेरपर्यंत केलेली तरतूद		
					कर्जातून	महसूल निधीतून	एकूण
१६	CE20B274			परिवहन महामंडळाच्या पुणे हद्दीतील विविध डेपो व बसस्थानके याठिकाणी मुलभूत सोयीसुविधांची कामे करणे		1,44,00,000	1,44,00,000
१७	CE20B275			१. गणपती मंदिर चौक, ओरीअन कॉम्प्लेक्स समोर, खडकी स्टेशनजवळ, २. सिद्धार्थनगर सह गृह.संस्था, औंध समोरील मुख्य रस्त्यावर (शिवाजीनगर हायस्कूल समोर) व इतर ठिकाणी ट्रॅफिक सिग्नल बसवणे		16,00,000	16,00,000
१८	CE20B276	57		प्रभाग क्र. ५७, पर्वती गांव चौक सुशोभीकरण करणे		20,00,000	20,00,000
१९	CE20B277			तळजाई मंदिर चौक विकसित करणे		1,60,00,000	1,60,00,000
२०	CE20B278			पुणे मनपा बसस्थानकाजवळ बसेस यु-टर्न / राईट टन घेण्यासाठी रॅम्प बनविणे		2,50,00,000	2,50,00,000
२१	#+			सन २०१३-१४ मधील अपूर्ण कामांसाठी सन २०१४-१५ मध्ये उपलब्ध केलेली तरतूद		13,10,91,148	13,10,91,148
२२	#+			सन २०१४-१५ मधील अपूर्ण कामांसाठी सन २०१५-१६ मध्ये उपलब्ध केलेली तरतूद		23,60,00,000	23,60,00,000
				१०ख. वाहतूक नियंत्रण विभाग एकूण बेरीज		1,27,19,57,030	1,27,19,57,030
				१०ग. विद्युत विभाग			
३	CE20C106	G		मनपा भवनातील रिवायरिंग करणे		91,35,638	91,35,638
४	CE20C108	G		शहरात विविध ठिकाणी व हद्दवाढीतील रस्त्यांवर प्रकाश व्यवस्था करणे, सोडियम व्हेपर दिवे बसविणे व विद्युत विषयक इतर कामे करणे		27,41,26,273	27,41,26,273
६	CE20C335	82		गणेश कला क्रिडा केंद्र येथे डिस्ट्रीब्युशन ट्रान्सफॉर्मर व तदनुषंगिक सर्व कामे करणे.		75,18,667	75,18,667
७	CE20C352#			शहरातील विविध ठिकाणी प्रकाश व्यवस्था करणे		3,28,93,48,561	3,28,93,48,561
८	CE20C411	G		पुणे मनपाचे सांस्कृतिक भवनात विद्युत विषयक कामे करणे		1,28,05,441	1,28,05,441
९	CE20C423	G		शहरातील रस्त्यांवरील दिव्यांकरिता जी.आय.एस. सिस्टीम व मटेरियल इन्व्हेंटॉरिंग सिस्टीम पुरविणे व बसविणे		63,05,279	63,05,279
१०	CE20C436	G		मनपा मुख्य भवन येथे वित्तीकरणाची, नुतनीकरण, सुशोभीकरण, ट्रान्सफॉर्मर व तदनुषंगिक कामे करणे	000,00,25	52,82,550	52,82,550
११	CE20C437	G		मनपाच्या विविध इमारतींमध्ये वातानुकूलित यंत्रणा पुरविणे व बसविणे		54,35,533	54,35,533
१२	CE20C465			मनपा मुख्य भवन येथे जनरेटर पुरविणे, बसविणे व तद. विद्युत विषयक कामे करणे		68,63,051	68,63,051
१३	CE20C466			पुणे मनपा मुख्य भवन व पुणे मनपाची महापालिका सहा. आयुक्त कार्यालये येथे सीसीटीव्ही बसविणे		80,50,000	80,50,000
१४	CE20C472			वैकुंठ स्मशान भूमि येथील वित् दाहिर्नीची दुरुस्ती विषयक कामे करणे व तद. विद्युत विषयक कामे करणे.(जनरेटर बसविणे, केबल्स बदलणे इ.)		70,40,051	70,40,051
१५	CE20C482			पुणे मनपाच्या विविध इमारतीसाठी पाण्याचे मोटार पंप सेट पुरविणे, बसविणे व तदनुषंगिक कामे करणे		46,90,894	46,90,894
१६	CE20C484			पुणे शहरातील विविध इमारतीसाठी लाईटिंग अरेस्टर यंत्रणा बसविणे		69,81,022	69,81,022
१७	CE20C509			मनपा भवनातील जूने वायरिंग काढून नविन वायरिंग, केबलिंग व तद. विद्युत विषयक कामे करणे.		38,68,310	38,68,310
१८	CE20C510			मनपाच्या मुख्य इमारतीमध्ये मागणी नुसार तातडीचे साहित्य पुरविणे व विविध विद्युत विषयक कामे करणे.		40,69,029	40,69,029
१९	CE20C517			पुणे मनपाच्या विविध हॉस्पिटलकरीता सोलर सिस्टीम बसविणे		16,51,001	16,51,001
२०	CE20C518			सणस स्पोर्ट ग्राउंड येथे एच.टी कन्झुमर घेणेकरीता २०० के.व्ही.ए चा ट्रान्सफॉर्मर घेणे व तदनुषंगिक कामे करणे.			
२१	CE20C531			कात्रज तलाव छत्रपती शिवाजी महाराज पुतळा येथे म्युजिकल कारंजे व लेसर शो उभारणे, उर्वरित कामे पूर्ण करणे		3,09,15,660	3,09,15,660
२२	CE20C532			पुणे मनपाच्या विविध इमारतींमध्ये लिफ्ट उभारणे		1,00,74,138	1,00,74,138
२३	CE20C533			स्ट्रीट लाईट करिता पथ दिवे जी.पी.एस.यंत्रणा उभारणे.		1,72,04,411	1,72,04,411
२४	CE20C534			खराडी येथे विद्युत दाहिनी उभारणे		1,94,03,000	1,94,03,000
२५	CE20C536			उर्जा बचतीसाठी अत्याधुनिक उपकरणे पुरविणे बसविणे		2,00,40,270	2,00,40,270
२६	CE20C537			पुणे मनपाच्या विविध इमारतीमध्ये पॉवर फॅक्टर यंत्रणा पुरविणे, आवश्यक कंट्रोल पॅनल्स व तदनुषंगिक काम करणे		21,60,000	21,60,000
२७	CE20C538			मनपा मुख्य भवन व इतर इमारतींवर आउटडोअर टाईप विशिष्ट प्रकाराची आर्किटेक्चरल विद्युत लाईटिंग करणे.		36,00,000	36,00,000

खर्चाबाबतचे अंदाजपत्रक						
दि. 31 मार्च 2015 पर्यंतचा खर्चाचा नक्की आकडा	2015-16 मधील खर्चाची अंदाजी रक्कम		2016-17 साठी अधिक तरतूद		2016-17 साठी एकूण तरतूद	प्रकल्पिय रक्कम
	प्रत्यक्ष उपलब्ध तरतूद	कर्जातून तरतूद	कर्जातून	महसूल निधी व इतर निधी		
	1,44,00,000					2,00,00,000
	16,00,000					
	20,00,000					
	1,60,00,000					
	2,50,00,000					
13,10,91,148						
	23,60,00,000					
75,15,57,030	52,04,00,000			13,90,00,000	13,90,00,000	
73,35,638	18,00,000					
26,69,26,273	72,00,000					
69,42,667	5,76,000					
2,67,62,48,561	61,31,00,000			1,00,00,000	1,00,00,000	
1,17,97,441	10,08,000					
63,05,279						
27,62,550	25,20,000					
44,27,533	10,08,000					
18,95,051	49,68,000					
8,50,000	72,00,000					
57,44,051	12,96,000					
36,82,894	10,08,000					
69,81,022						
38,68,310						
27,73,029	12,96,000					
16,51,001						
3,09,15,660						
71,94,138	28,80,000					
64,04,411	1,08,00,000					
86,03,000	1,08,00,000					
1,28,40,270	72,00,000					
	21,60,000					
	36,00,000					

अनुक्रमांक	मान्यतेचा ठराव क्र. दिनांक (कोड)	प्रभाग क्रमांक	BPL	कामाचे नाव अगर वर्णन	दि. 31 मार्च 2016 अखेरपर्यंत केलेली तरतूद		
					कर्जातून	महसूल निधीतून	एकूण
२८	CE20C539			सावरकर भवन येथील जून्या लिफ्ट काढून नविन अँटोडोअर लिफ्ट पुरविणे, बसविणे		43,20,000	43,20,000
२९	CE20C540			बालगंधर्व रंगमंदिर स्टेजसाठी अत्याधुनिक प्रकारची स्टेज लाईटिंग यंत्रणा बसविणे व तदनुषंगिक कामे करणे.		1,08,00,000	1,08,00,000
३०	CE20C541			हडपसर शुटिंग रेंज येथे प्रकाश व्यवस्था करणे.		14,40,000	14,40,000
३१	CE20C542			सोमेश्वरवाडी ग्रामसंस्कृती उान व नदी शुशोभिकरन उर्वरित विद्युत कामे करणे.		14,40,000	14,40,000
३२	CE20C543			वसंतराव बागुल उान येथील संगीत कारंज्यासाठी फिल्ट्रेशन युनिट बसविणे		14,40,000	14,40,000
३३	CE20C544			पाषाण महिला केंद्र येथे नविन लिफ्ट उभारणे		10,80,000	10,80,000
३४	CE20C545	60		प्रभाग क्र. ६०, स.नं.११६/१७, परिसरात विद्युत व्यवस्था करणे		10,80,000	10,80,000
३५	CE20C546	60		प्रभाग क्र. ६०, अब्दुल रहेमान चौक, काशिवाडी परिसरात वित्त पोल उभारणे व एल.ई.डी फिटींग बसविणे.		10,80,000	10,80,000
३६	CE20C547	34		प्रभाग क्र. ३४, सीटी प्राईड रस्ता येथे अत्याधुनिक प्रकाश व्यवस्था करणे		21,60,000	21,60,000
३७	CE20C548			वसंतराव बागुल उद्यान येथे आधुनिक तंत्रज्ञानाचा वापर करून संगीत कारंजे मध्ये सुधारणा करणे.		14,40,000	14,40,000
३८	CE20C549	18		प्रभाग क्र. १८ व वडगाव शेरी परिसरामध्ये विविध ठिकाणी एलईडी दिवे बसविणे		40,00,000	40,00,000
४०	CE20C551#			शहरामधील विविध भवनांमध्ये विद्युतविषयक कामे करणे			
				१०ग. विद्युत विभाग एकूण बेरीज		3,78,68,48,779	3,78,68,48,779
				१०घ. पूल व नदी सुधारणा (विकास योजना)			
१	CE20D161	G		नदीकाठावरील समाधी स्थळे, स्मारके, विविध घाटांची दुरुस्ती कामे करणे व नवीन घाट बांधणे, रेलिंग दुरुस्ती कामे करणे		1,49,42,113	1,49,42,113
२	CE20D169			चॅनलायझेशन कामांची दुरुस्ती करणे		72,90,749	72,90,749
३	CE20D170#			शहरात विविध ठिकाणी पूल बांधणे, उड्डाणपूल बांधणे, भुयारी मार्ग करणे		29,26,40,608	29,26,40,608
४	CE20D173			बंडगार्डन येथील बराजला लोखंडी गेट बसविणे		15,10,28,234	15,10,28,234
५	CE20D188			ताडीवाला रोड येथील नदीकाठास रिटेनिंग वॉल बांधणे		1,09,63,290	1,09,63,290
६	CE20D200			वॉर्ड क्र. ३८ बंडगार्डन ते सिटी पॉईंट संरक्षक भिंत बांधणे		29,20,000	29,20,000
७	CE20D201			ताडीवाला रोड ते कोरेगाव पार्क बंडगार्डन पर्यंत भिंत बांधणे		58,59,916	58,59,916
८	CE20D203			सेंट फिलीप्स स्कूल बंडगार्डन मागे नदीला रिटेनिंग वॉल बांधणे		66,18,190	66,18,190
९	CE20D206			कात्रज व पाषाण तलावात विविध प्रकारची सुधारणा करणे		1,39,23,645	1,39,23,645
१०	CE20D211			बालेवाडी येथील घाट रुंद करणे व उर्वरित कामे करणे		36,00,000	36,00,000
११	CE20D212	76		प्र.क्र.७६,कात्रज गंधर्व मंगल कार्यालय व कात्रज बायपास चौक या ठिकाणी उड्डाणपूल बांधणे व ग्रेडसेपरेटर करणे		36,00,000	36,00,000
१२	CE20D213			अमृतेश्वर घाट ते लकडी पूल विविध सुधारणा, विकासकामे करणे			
१३	CE20D214			नदीसुधारणा प्रकल्प राबविणे		3,50,00,000	3,50,00,000
१४	CE20D215			पुणे शहरातील नदीवरील व रस्त्यांवरील विविध पुलांची दुरुस्तीविषयक कामे करणे		7,20,00,000	7,20,00,000
१५	CE20D216			मॉडेल कॉलनी कॅनॉलवरील पुलाचे रुंदीकरण करणे		24,00,000	24,00,000
१६	CE20D217	53		प्रभाग क्र.५३ पु.ल.देशपांडे उद्यान, सिंहगड रोड ते नवशा मारुती जेष्ठ नागरिकांना रस्ता ओलांडण्याकरीता पादचारी पूल/भुयारी मार्ग विकसित करणे		60,00,000	60,00,000
१७	CE20D218	12		प्रभाग क्र. १२ मध्ये महाले मार्केट येथे पुल बांधणे		48,00,000	48,00,000
१८	CE20D219#			शहरातील नदी सुधारणाकामे करणे, तदनुषंगिक कामे करणे			
				१०घ. पूल व नदी सुधारणा (विकास योजना) एकूण बेरीज		63,35,86,745	63,35,86,745
				१०च. स्ट्रॉम वॉटर ड्रेन प्रकल्प			
१	CE20E101#			पुणे शहरातील पावसाळी पाण्याच्या व्यवस्थापनासाठी नाला सुधारणा कामे, कल्चर्टस व पावसाळी लाईन टाकणे		70,97,57,216	70,97,57,216
				१०च. स्ट्रॉम वॉटर ड्रेन प्रकल्प एकूण बेरीज		70,97,57,216	70,97,57,216

खर्चाबाबतचे अंदाजपत्रक						
दि. 31 मार्च 2015 पर्यंतचा खर्चाचा नक्की आकडा	2015-16 मधील खर्चाची अंदाजी रक्कम		2016-17 साठी अधिक तरतूद		2016-17 साठी एकूण तरतूद	प्रकल्पिय रक्कम (रुपये)
	प्रत्यक्ष उपलब्ध तरतूद	कर्जातून तरतूद	कर्जातून	महसूल निधी व इतर निधी		
	43,20,000					
	1,08,00,000					
	14,40,000					
	14,40,000					
	14,40,000					
	10,80,000					
	10,80,000					
	10,80,000					
	21,60,000					
	14,40,000					
	40,00,000					
				4,80,00,000	4,80,00,000	
3,07,61,48,779	71,07,00,000			5,80,00,000	5,80,00,000	
82,42,113	67,00,000					1,00,00,000
90,749	72,00,000					
6,06,40,608	23,20,00,000			37,65,00,000	37,65,00,000	
14,43,28,234	67,00,000					15,00,00,000
73,63,290	36,00,000					
29,20,000						
58,59,916						
66,18,190						
1,03,23,645	36,00,000					
	36,00,000					
	36,00,000					7,00,00,000
	3,50,00,000					
	7,20,00,000					10,00,00,000
	24,00,000					
	60,00,000					
	48,00,000					
				6,00,00,000	6,00,00,000	
24,63,86,745	38,72,00,000			43,65,00,000	43,65,00,000	
63,68,77,216	7,28,80,000			1,22,00,00,000	1,22,00,00,000	20,00,00,00,000
63,68,77,216	7,28,80,000			1,22,00,00,000	1,22,00,00,000	

अनुक्रमांक	मान्यतेचा ठराव क्र. दिनांक (कोड)	प्रभाग क्रमांक	BPL	कामाचे नाव अगर वर्णन	दि. 31 मार्च 2016 अखेरपर्यंत केलेली तरतूद		
					कर्जातून	महसूल निधीतून	एकूण
१	CE22A109	G		१२. भवने, भूमी व मनपा वसाहती यांची व्यवस्था भवन रचना खात्याकडील मागील बिलासाठी तरतूद		4,94,15,162	4,94,15,162
३	CE22A133	G		भवन रचना खात्याकडील निरनिराळ्या कामांसाठी नेमलेल्या आर्किटेक्ट व अॅडव्हायजर यांच्या सल्ला फी साठी		2,06,44,945	2,06,44,945
४	CE22A362	G		भवन खात्याकडील कामांसाठी भूमीपूजन व उद्घाटन समारंभाकरिता व इतर समारंभाकरिता मांडव, फर्निचर व पाटी व्यवस्था करणे		1,29,79,961	1,29,79,961
५	CE22A370#			शहरात विविध ठिकाणी व्यायाम शाळा बांधणे		24,32,93,768	24,32,93,768
६	CE22A386	24		घोले रोड येथे आर्ट गॅलरी तयार करणे		9,52,17,825	9,52,17,825
८	CE22A458#			शहरामध्ये समाजमंदिर, ग्रंथालय, वाचनालय, अभ्यासिका, एमपीएसी/ युपीएससी केंद्रे उभारणे		43,40,59,405	43,40,59,405
११	CE22A548#			भवन विभागांतर्गत विविध विकासाची कामे करणे		88,63,56,917	88,63,56,917
१२	CE22A573	G		मनपाच्या ताब्यात आलेल्या व असलेल्या जमिनीवर कंपाउंड करणे		1,86,00,730	1,86,00,730
१३	CE22A590	70		प्र.क्र.७१ मधिल स नं.६८२/६८३ पार्ट बिबवेवाडी - क्षेत्रीय कार्यालय इमारत बांधकाम करणे.		2,37,54,499	2,37,54,499
१४	CE22A605	२६व		कोथरुड येथे शिवसृष्टी उभारणे		10,08,90,000	10,08,90,000
१६	CE22A630	4		प्रतापराव हुले कॉम्प्लेक्स येथे विविध विकासाची कामे करणे		61,86,681	61,86,681
१७	CE22A631	75		धनकवडी क्षेत्रीय कार्यालयाकरिता कात्रज रॅम्प जागेवर क्षेत्रीय कार्यालयाची इमारत बांधणे		2,41,28,332	2,41,28,332
१८	CE22A642	68		वॉर्ड क्र. १२६ येथे बहुउद्देशीय केंद्र बांधणे		2,02,25,361	2,02,25,361
१९	CE22A644	68		वॉ. क्र. ११५ भारतमाता अभ्यासिकेमागील जागेत जलतरण तलावाचे उर्वरित काम करणे		1,02,31,090	1,02,31,090
२०	CE22A646#			शहरात विविध ठिकाणी सिमाभित बांधणे		31,69,70,502	31,69,70,502
२१	CE22A647	G		पुणे शहरात कामगार कल्याण भवन उभारणे		72,00,000	72,00,000
२२	CE22A652			शनिवारवाडा व लालमहल येथे विविध विकासाची व दुरुस्तीची कामे करणे		67,23,362	67,23,362
२३	CE22A653	24		मनपा प्रेस घोलेरोड येथे छताची दुरुस्ती व विविध विकासाची कामे करणे		1,06,52,373	1,06,52,373
२४	CE22A655	9	L	स.क्र. १३७/१, पाषाण येथे महिला भवन बांधणे		1,28,39,971	1,28,39,971
२५	CE22A657	24		सावरकर भवन इमारतीमध्ये टॉयलेट दुरुस्त करणे व इमारत दर्जा वाढ करणे.		1,33,66,674	1,33,66,674
२६	CE22A660			मनपाच्या मालकीच्या विविध इमारतींचे स्ट्रक्चरल ऑडिटचे काम करणे		38,52,240	38,52,240
२७	CE22A666	38		वॉ.क्र.७३ (टिळक आयुर्वेद महाविद्यालय) दारुवाला पूल या ठिकाणी महिला बचतगटासाठी उद्योग केंद्र बांधणे.		50,46,917	50,46,917
२८	CE22A667			जनरल अरूणकुमार वै स्टेडियम भवानी पेठ क्षेत्रीय कार्यालय येथे विविध सुशोभिकरणाची कामे करणे.		30,74,197	30,74,197
२९	CE22A668	9		प्र.क्र.९ मध्ये खुला रंगमंचाची उभारणी करणे		1,18,00,000	1,18,00,000
३०	CE22A669	24	L	शिवाजीनगर घरांक ७२१ येथे सुधारणा विषयक कामे करणे		36,39,518	36,39,518
३१	CE22A670			मौलाना अबुल कलाम आझाद येथे हज हाऊस बांधणे			
३२	CE22A671			स.नं. १६/२ हिंगणे खुर्द सिंहगड रोड याठिकाणी महिलांकरिता व्यवसाय प्रशिक्षण केंद्र उभारणे			
३३	CE22A672	70		स.नं. १९ धनकवडी शंकर महाराज मठामागे महिलांकरिता आधार केंद्र उभारणे		36,00,000	36,00,000
३४	CE22A673			स.नं.१४ धनकवडी याठिकाणी ज्येष्ठ नागरिकांसाठी विरंगुळा केंद्र उभारणे			
३५	CE22A674			स.नं. १/३/१/५ हिंगणेखुर्द सिंहगड रोड याठिकाणी व्यवसाय प्रशिक्षण केंद्र उभारणे			
३६	CE22A675			स.नं.३४ हिंगणेखुर्द याठिकाणी समाज मंदिर बांधणे			
३७	CE22A676			म. फुले संग्रहालय येथे नवीन इमारत बांधकाम करणे व विविध विकासकामे करणे			
३८	CE22A677			न.वि. गाडगीळ शाळा अभ्यासिका वरचा मजला बांधणे			
३९	CE22A678			प्र.क्र.६३अ येथील क्रीडांगणाला आरसीसीमध्ये मुख्य द्वार करून कमान करणे		14,60,001	14,60,001
४०	CE22A679			प्र.क्र.१२ब, येथे महिला बचत गट व ध्यानधारणेसाठी हॉल बांधणे			
४१	CE22A680	21		हज हाऊस बांधणे		58,00,000	58,00,000
४२	CE22A681			वारकरी भवन बांधणे			
४३	CE22A682			सिंहगड रोड क्षेत्रीय कार्यालय नविन इमारत बांधणे		54,00,000	54,00,000
४४	CE22A683			भिडेवाडा येथे मुलींची १ ली शाळा स्मारक उभारणे		36,00,000	36,00,000
४५	CE22A684			श्री छत्रपती शिवाजी औद्योगिक प्रशिक्षण संस्थेमध्ये नवीन इमारत बांधणे, इंडस्ट्रीयल बरोबर संयुक्त प्रकल्प राबविणे (औंध आय.टी.च्या धर्तीवर)			
४६	CE22A685			सिंहगड किल्ल्यावर नरवीर तानाजी मालुसरे समाधी स्थळ येथे स्वराज्यनिष्ठा शिल्प व परिसर विकसीत करणे.		72,00,000	72,00,000

खर्चाबाबतचे अंदाजपत्रक						
दि. 31 मार्च 2015 पर्यंतचा खर्चाचा नक्की आकडा	2015-16 मधील खर्चाची अंदाजी रक्कम		2016-17 साठी अधिक तरतूद		2016-17 साठी एकूण तरतूद	प्रकल्पिय रक्कम
	प्रत्यक्ष उपलब्ध तरतूद	कर्जातून तरतूद	कर्जातून	महसूल निधी व इतर निधी		
4,40,15,162	54,00,000			75,00,000	75,00,000	
1,70,44,945	36,00,000			21,00,000	21,00,000	
93,79,961	36,00,000			47,00,000	47,00,000	
19,22,93,768	5,10,00,000			45,00,000	45,00,000	
9,16,17,825	36,00,000					6,60,00,000
30,05,59,405	13,35,00,000			41,00,000	41,00,000	
44,58,56,917	44,05,00,000			7,05,00,000	7,05,00,000	
1,50,00,730	36,00,000					
1,65,54,499	72,00,000					
8,90,000	10,00,00,000					
41,86,681	20,00,000					
1,69,28,332	72,00,000					2,50,00,000
1,30,25,361	72,00,000					
87,91,090	14,40,000					
12,84,70,502	18,85,00,000			52,00,000	52,00,000	
	72,00,000					
31,23,362	36,00,000					
70,52,373	36,00,000					
68,39,971	60,00,000					
25,66,674	1,08,00,000					
2,52,240	36,00,000					
32,46,917	18,00,000					
30,74,197						
32,00,000	86,00,000					
16,39,518	20,00,000					
	36,00,000					
14,60,001						
	58,00,000					
	54,00,000					
	36,00,000					
	72,00,000					

अनुक्रमांक	मान्यतेचा ठराव क्र. दिनांक (कोड)	प्रभाग क्रमांक	BPL	कामाचे नाव अगर वर्णन	दि. 31 मार्च 2016 अखेरपर्यंत केलेली तरतूद		
					कर्जातून	महसूल निधीतून	एकूण
४७	CE22A686			पुणे महानगरपालिकेचे उर्वरित वसाहतींचा पुनर्विकास करणे		36,00,000	36,00,000
४८	CE22A687			पुणे सिटी बिझनेस अँड इनोव्हेशन सेंटर व सायन्स अँड टेक्नॉलॉजी पार्क यांच्या संयुक्त विमाने प्रकल्प उभारणे			
४९	CE22A688			घोले रोड वरील क्षेत्रिय कार्यालयाची इमारत उभारणे		12,19,94,837	12,19,94,837
५०	CE22A689			पुणे मनपाच्या कर्मचाऱ्यांकरीता निवासी इमारत बांधणे		1,44,00,000	1,44,00,000
५१	CE22A690			पुणे मनपाच्या विविध खात्याकडील रेकॉर्ड जतन करण्यासाठी प्रशासकीय इमारत बांधणे		20,00,000	20,00,000
५२	CE22A691			भवन रचना विभागाकडील प्रकल्पाकरीता जमिनीचे जिऑलॉजिकल सर्व्हे करणे व त्याबाबतचा तांत्रिक रिपोर्ट घेणे		36,00,000	36,00,000
५३	CE22A692			पुणे ब्रँडिंग अनुषंगाने विविध कामे करणे		36,00,000	36,00,000
५४	CE22A693			विविध हेरिटेज वॉक/टुर उपक्रम चालविणे व डॉक्युमेंटेशन चालविणे व डॉक्युमेंटेशनची कामे करणे		36,00,000	36,00,000
५५	CE22A694			पथारी व्यावसायिकांसाठी शहरात विविध ठिकाणी ओटा मार्केट बांधणे		2,16,00,000	2,16,00,000
५६	CE22A695			पुणे शहरातील मध्य वस्तीतील नदीकाठच्या म्हात्रे ब्रीज, दत्तवाडी ते पुना हॉस्पिटल पर्यंतच्या परिसरात पर्यटनस्थळ विकसित करणे व सोयी-सुविधा उपलब्ध करणे व विविध विकास कामे करणे		24,00,000	24,00,000
५७	CE22A696			पुणे मनपा शाळा क्र. ९० गोखलेनगर येथील शाळेच्या आवारातील व्यायामशाळेमध्ये विविध विकास कामे करणे		16,00,000	16,00,000
५८	CE22A697			गणेशखिंड रस्त्यावरील राजीव गांधी पुलाकडे जाणाऱ्या रस्त्यामध्ये असलेल्या पोलिस विभागाची जागा व मंदिराची जागा ताब्यात घेवून रस्ता विकसन करणे		20,00,000	20,00,000
५९	CE22A698	71		प्रभाग क्र. ७१ बिबवेवाडी मनपा वसाहत येथे विविध विकासाची कामे करणे		20,00,000	20,00,000
६०	CE22A699	18		प्रभाग क्र. १८ व वडगाव शेरी परिसरामध्ये विविध ठिकाणी बेंचेस बसविणे		12,00,000	12,00,000
६१	CE22A700			मनपाचे विविध खात्यांमधील रेकॉर्ड जतन करण्यासाठी कॉम्पॅक्टर व फायरप्रूफ कपाट बसविणे		24,00,000	24,00,000
६२	CE22A701	23		प्र. क्र. २३ मधील २१७ व २२६ मंगळवार पेठ येथे समाजमंदिर बांधणे व अनुषंगिक कामे करणे		16,00,000	16,00,000
६३	CE22A702	12		प्रभाग क्र. १२ मध्ये ध्यान धारणा हॉल बांधणे		40,00,000	40,00,000
६४	CE22A703	67		प्रभाग क्र. ६७ मधील बागुल उन, कावरे उद्यान, तावरे कॉलनी येथील नाला गार्डनमध्ये अत्याधुनिक ओपन, एअर जीम सामान बसविणे		40,00,000	40,00,000
६५	CE22A704#			शहरामध्ये विरंगुळा केंद्रे, ध्यानकेंद्रे महिला बचत गट हॉल / आधारकेंद्रे उभारणे			
६६	CE22A705#			हेरीटेज अंतर्गत विविध कामे करणे			
६७	#+			सन २०१३-१४ मधील अपूर्ण कामांसाठी सन २०१४-१५ मध्ये उपलब्ध केलेली तरतूद		7,80,91,960	7,80,91,960
६८	#+			सन २०१४-१५ मधील अपूर्ण कामांसाठी सन २०१५-१६ मध्ये उपलब्ध केलेली तरतूद		11,49,20,000	11,49,20,000
				१२. भवने, भूमी व मनपा वसाहती यांची व्यवस्था एकूण बेरीज		2,75,68,17,228	2,75,68,17,228
				१४. अग्निशामक पथक			
१	CE24A130			पुणे महानगरपालिका मुख्य इमारतीच्या अग्निशामक यंत्रणेचे काम करणे		1,60,14,537	1,60,14,537
२	CE24A133	62		प्रभाग क्र. ६२ मध्ये कोंढवा बु. सर्व्हे नं. १५ मधील अर्धवट असलेले अग्निशामक केंद्र बांधणे.		49,75,801	49,75,801
३	CE24A134			उपआयुक्त कार्यालय क्र. १, २, ३ व ४ चे कार्यक्षेत्रामध्ये येणाऱ्या म.न.पा.मालकीच्या इमारतींसाठी अग्निशामक विभागाकरीता झोनल ऑफिस उभारणे/अग्निशामक यंत्रणेची कामे करणे		63,22,095	63,22,095
४	CE24A137	१५अ		प्रभाग क्र.१५ अ मध्ये येरवडा अग्निशामक केंद्र येथे अधिकारी व कर्मचारी करिता रेस्ट रूम बांधणे.		15,00,000	15,00,000
५	CE24A138	३६अ		प्र. क्र.३६ अ, मधील अग्निशामक केंद्र येथे पहिल्या मजल्याचे बांधकाम करणे		15,00,000	15,00,000
६	CE24A139	५६अ		प्र.क्र.५६ अ मध्ये जनता चौक येथे अग्निशामक केंद्राची व्यवस्था करणे		20,00,000	20,00,000
७	CE24A140			अग्निशामन दलाच्या जवानांच्या तंदुरुस्तीकरिता शहरातील सर्व अग्निशामन उपकेंद्रामध्ये व्यायामाचे साहित्य उपलब्ध करून देणे.		10,00,000	10,00,000
८	CE24A141#			शहरात अग्निशामक केंद्रे बांधणे व विविध विकास कामे करणे			
				१४. अग्निशामक पथक एकूण बेरीज		3,33,12,433	3,33,12,433

खर्चाबाबतचे अंदाजपत्रक						
दि. 31 मार्च 2015 पर्यंतचा खर्चाचा नक्की आकडा	2015-16 मधील खर्चाची अंदाजी रक्कम		2016-17 साठी अधिक तरतूद		2016-17 साठी एकूण तरतूद	प्रकल्पिय रक्कम
	प्रत्यक्ष उपलब्ध तरतूद	कर्जातून तरतूद	कर्जातून	महसूल निधी व इतर निधी		
	36,00,000					
10,39,94,837	1,80,00,000					
	1,44,00,000					
	20,00,000					
	36,00,000					
	36,00,000					
	36,00,000					
	2,16,00,000					
	24,00,000					
	16,00,000					
	20,00,000					
	20,00,000					
	12,00,000					
	24,00,000					
	16,00,000					
	40,00,000					
	40,00,000					
				4,57,00,000	4,57,00,000	
				4,10,00,000	4,10,00,000	
7,80,91,960						
	11,49,20,000					
1,51,91,57,228	1,23,76,60,000			18,53,00,000	18,53,00,000	
1,24,14,537	36,00,000					
38,95,801	10,80,000					
9,22,095	54,00,000					
	15,00,000					
	15,00,000					
	20,00,000					
	10,00,000					
				1,80,00,000	1,80,00,000	
1,72,32,433	1,60,80,000			1,80,00,000	1,80,00,000	

अनुक्रमांक	मान्यतेचा ठराव क्र. दिनांक (कोड)	प्रभाग क्रमांक	NPL	कामाचे नाव अगर वर्णन	दि. 31 मार्च 2016 अखेरपर्यंत केलेली तरतूद		
					कर्जातून	महसूल निधीतून	एकूण
				१६. उद्याने, प्राणिसंग्रहालये			
१	CE26A114			कात्रज येथे नवीन अद्यावत प्राणिसंग्रहालय विकसित करणे		20,74,07,538	20,74,07,538
२	CE26A178	G		पुणे शहरात निरनिराळ्या ठिकाणी जॉर्गिंग ट्रॅक दुरुस्ती करणे		3,14,84,264	3,14,84,264
३	CE26A223			शहर सुशोभिकरण योजना		3,34,69,128	3,34,69,128
४	CE26A228	G	P	नव्याने समाविष्ट झालेल्या गावांत उद्याने विकसित करणे		2,99,73,481	2,99,73,481
५	CE26A336#			शहरातील विविध उद्यानांमध्ये विकास कामे करणे		1,29,07,84,838	1,29,07,84,838
६	CE26A351			शहर सुशोभिकरण योजना हरित पुणे, सार्वजनिक व पर्यटन स्थळांचा विकास, बायोडायव्हर्सिटी पार्क, रस्त्यांचे सौंदर्यीकरण इ.		7,64,48,109	7,64,48,109
७	CE26A375			व्हिलेज पार्क		3,01,90,318	3,01,90,318
८	CE26A377	46		वॉ.क्र. ४६ मधील शाहू उनाचे नुतनीकरण करणे व नविन लॅण्डस्केपिंग करणे		1,60,16,884	1,60,16,884
९	CE26A380	7		वॉर्ड क्र. ७ लोहगाव विमाननगर स.नं. १९९, २०४ ते २०६ (पार्ट) २०८ (पार्ट) येथील जागेत बांधण्यात आलेल्या स्केटींग रिंगची उर्वरित कामे पूर्ण करणे व वॉचमन क्वार्टर बांधणे		2,81,12,579	2,81,12,579
१०	CE26A381			हडपसर स.नं. १६४ येथील नियोजित ज्येष्ठ समाजवादी नेते ग. प्र. प्रधान उद्यान विकसित करणे		1,41,46,163	1,41,46,163
११	CE26A388			उद्यान विभागासाठी प्रशासकीय इमारत बांधणे		2,65,33,019	2,65,33,019
१२	CE26A389			थेरवडा पाम पार्क		4,53,22,317	4,53,22,317
१३	CE26A392	3		प्रभाग क्र. ३ लोहगाव विमान नगर स्केटींग रिकसाठी क्लब हाऊस व नाल्यावरील अंतर्गत पुलाचे काम करणे		21,60,000	21,60,000
१४	CE26A393			प्रभाग क्र. ४ लुंबिनी गार्डन विकसित करणे		16,24,866	16,24,866
१५	CE26A394	76		प्रभाग क्र.७६ मधील वारदेकर उद्यान सुशोभिकरण करणे		36,00,000	36,00,000
१६	CE26A395			वडगाव बु.येथील दोन्ही कॅनॉलमध्ये उान विकसित करणेकरिता विविध विकासाची कामे करणे		1,10,90,557	1,10,90,557
१७	CE26A396			स.नं.७० घोरपडी येथील प्ले ग्राऊंड विकसनाची कामे करणे		94,84,819	94,84,819
१८	CE26A397			स.नं.२८ वानवडी येथे उद्यान विकसनाची कामे करणे		1,29,22,253	1,29,22,253
१९	CE26A398			स.नं.२५६ (पार्ट) हडपसर येथे शुटींग रेंजची प्रशासकीय इमारत व लॅण्डस्केपिंगची कामे करणे		69,58,444	69,58,444
२०	CE26A399			पु.ल. देशपांडे उद्यान येथील मास्टर प्लॅन कलाग्राम व उर्वरित विविध विकासाची कामे करणे		1,80,74,150	1,80,74,150
२१	CE26A400			पु.ल. देशपांडे उद्यान येथे मत्सालय तयार करणे.		1,40,00,000	1,40,00,000
२२	CE26A401	12		प्रभाग क्र. १२ मध्ये लकाकी तळ्यातील शास्त्रीय पद्धतीने गाळ काढणे		5,28,68,061	5,28,68,061
२३	CE26A402	68		तळजाई मंदिर येथे मत्स्यालय करणे		3,00,00,000	3,00,00,000
२४	CE26A403	68		तळजाई मंदिर येथे म्युझिक कारंजे करणे		3,00,00,000	3,00,00,000
२५	#+			सन २०१३-१४ मधील अपूर्ण कामांसाठी सन २०१४-१५ मध्ये उपलब्ध केलेली तरतूद		6,65,56,841	6,65,56,841
२६	#+			सन २०१४-१५ मधील अपूर्ण कामांसाठी सन २०१५-१६ मध्ये उपलब्ध केलेली तरतूद		15,18,08,000	15,18,08,000
				१६. उद्याने, प्राणिसंग्रहालये वगैरे एकूण बेरीज		2,24,10,36,629	2,24,10,36,629

खर्चाबाबतचे अंदाजपत्रक						
दि. 31 मार्च 2015 पर्यंतचा खर्चाचा नक्की आकडा	2015-16 मधील खर्चाची अंदाजी रक्कम		2016-17 साठी अधिक तरतूद		2016-17 साठी एकूण तरतूद	प्रकल्पिय रक्कम
	प्रत्यक्ष उपलब्ध तरतूद	कर्जातून तरतूद	कर्जातून	महसूल निधी व इतर निधी		
15,24,07,538	5,50,00,000					7,00,00,000
2,74,84,264	40,00,000					
2,14,69,128	1,20,00,000					
2,59,73,481	40,00,000					
92,01,92,838	37,05,92,000			22,45,00,000	22,45,00,000	
6,84,48,109	80,00,000					
1,93,90,318	1,08,00,000					
1,60,16,884						50,00,000
2,45,12,579	36,00,000					2,00,00,000
69,46,163	72,00,000					
1,65,33,019	1,00,00,000					4,80,00,000
3,63,22,317	90,00,000					4,00,00,000
	21,60,000					
16,24,866						
	36,00,000					
38,90,557	72,00,000					
22,84,819	72,00,000					
57,22,253	72,00,000					
29,98,444	39,60,000					
47,94,150	1,32,80,000					
	1,40,00,000					
4,68,68,061	60,00,000					
	3,00,00,000					
	3,00,00,000					
6,65,56,841						
	15,18,08,000					
1,47,04,36,629	77,06,00,000			22,45,00,000	22,45,00,000	

अनुक्रमांक	मान्यतेचा ठराव क्र. दिनांक (कोड)	प्रभाग क्रमांक	BPL	कामाचे नाव अगर वर्णन	दि. 31 मार्च 2016 अखेरपर्यंत केलेली तरतूद		
					कर्जातून	महसूल निधीतून	एकूण
				१७. खेळ, क्रीडांगणे			
१	CE27A210#			शहरामध्ये क्रीडांगणे / मैदाने विकसित करणे		70,58,11,995	70,58,11,995
२	CE27A232			सणस स्पोर्ट्स ग्राउंड येथे हॉस्टेल इमारत बांधणे		1,34,79,824	1,34,79,824
३	CE27A236	20		हडपसर स.नं.१६४ येथील नियोजित कै.खा.विठ्ठलराव तुपे क्रीडासंकुल विकसित करणे		1,83,06,015	1,83,06,015
४	CE27A237	67		सहकारनगर येथे तारांगण बांधणे		54,94,382	54,94,382
५	CE27A238	68		प्र.क्र. ६८ तळजाई, स्वामी रामदेव क्रीडा संकुल येथे विविध विकासाची कामे करणे		37,21,042	37,21,042
६	CE27A239	68		प्र.क्र. ६८, शिवाजीराव दुमे क्रीडा संकुलमधील बॅडमिंटन हॉलमध्ये विविध विकासाची कामे करणे		22,64,197	22,64,197
७	CE27A240#			शहरामध्ये पोहण्याचे तलाव बांधणे			
८	CE27A241#			शहरामध्ये क्रीडासंकुल, स्टेडीयम उभारणे व विविध विकास कामे करणे			
९	#+			सन २०१३-१४ मधील अपूर्ण कामांसाठी सन २०१४-१५ मध्ये उपलब्ध केलेली तरतूद		8,41,43,979	8,41,43,979
१०	#+			सन २०१४-१५ मधील अपूर्ण कामांसाठी सन २०१५-१६ मध्ये उपलब्ध केलेली तरतूद		9,00,00,000	9,00,00,000
				१७. खेळ व क्रीडांगणे एकूण बेरीज		92,32,21,434	92,32,21,434
				१८. सांस्कृतिक केंद्र			
१	CE28A160#			शहरामध्ये सांस्कृतिक भवन, नाट्यगृह उभारणे व विविध विकास कामे करणे		9,44,22,687	9,44,22,687
२	CE28A190	27		औंध येथे सांस्कृतिक भवन व कमर्शियल कॉम्प्लेक्स बांधणे		16,75,62,809	16,75,62,809
३	CE28A193	82		गणेश कलाक्रीडा केंद्र येथे विविध सुधारणा कामे करणे		1,10,02,775	1,10,02,775
४	CE28A202	59		सावित्रीबाई फुले स्मारक बांधणे		8,16,34,213	8,16,34,213
५	CE28A203	71		लोकशाहीर आण्णाभाऊ साठे स्मारक उभारणे, बिबेवाडी		23,14,43,544	23,14,43,544
६	CE28A206	139		सिंहगड रोड येथे वीर बाजी पासलकर स्मारक करणे		1,15,18,023	1,15,18,023
७	CE28A211	43		राजश्री शाहू महाराज संकुल बांधणे, हडपसर		20,28,14,101	20,28,14,101
८	CE28A213	59		सावित्रीबाई फुले स्मारक व फुले वाड्यामधील परिसराचा विकास करणे		91,98,416	91,98,416
९	CE28A219	34		यशवंतराव चव्हाण नाट्यगृह कोथरूड येथे विविध दुरुस्ती विषयक व विकासाची कामे करणे		1,31,78,221	1,31,78,221
१०	CE28A220			येरवडा स.नं. ४, लोकशाहीर आण्णाभाऊ साठे सांस्कृतिक हॉलचे उर्वरित काम करणे		8,07,52,546	8,07,52,546
११	CE28A221	57		व्यंगचित्रकार कै. बाळासाहेब ठाकरे कलादालनचे उर्वरित काम करणे व तदनुषंगिक कामे करणे.		3,00,37,200	3,00,37,200
१२	CE28A222			शनिवारवाडा येथील लाईट अँड शो चे नुतनीकरण करणे		1,44,00,000	1,44,00,000
१३	CE28A223			गणेश कला क्रीडा मंदिर येथील आसन व्यवस्था बदलणे आवश्यक कामे करणे		1,20,00,000	1,20,00,000
१४	CE28A224			सिंहगड किल्ला स्वराज्य निष्ठ शिल्प तयार करणे		1,50,00,000	1,50,00,000
१५	CE28A225#			शहरामध्ये कलादालन उभारणे			
१६	CE28A226#			शहरामध्ये स्मारके उभारणे			
१८	#+			सन २०१३-१४ मधील अपूर्ण कामांसाठी सन २०१४-१५ मध्ये उपलब्ध केलेली तरतूद			
१९	#+			सन २०१४-१५ मधील अपूर्ण कामांसाठी सन २०१५-१६ मध्ये उपलब्ध केलेली तरतूद		3,02,40,000	3,02,40,000
				१८. सांस्कृतिक केंद्र एकूण बेरीज		1,00,52,04,535	1,00,52,04,535

खर्चाबाबतचे अंदाजपत्रक						
दि. 31 मार्च 2015 पर्यंतचा खर्चाचा नक्की आकडा	2015-16 मधील खर्चाची अंदाजी रक्कम		2016-17 साठी अधिक तरतूद		2016-17 साठी एकूण तरतूद	प्रकल्पिय रक्कम
	प्रत्यक्ष उपलब्ध तरतूद	कर्जातून तरतूद	कर्जातून	महसूल निधी व इतर निधी		
57,93,11,995	12,65,00,000			15,00,000	15,00,000	
1,34,79,824						
1,47,06,015	36,00,000					
94,382	54,00,000					
19,21,042	18,00,000					
4,64,197	18,00,000					
				30,00,000	30,00,000	
				7,19,00,000	7,19,00,000	
8,41,43,979						
	9,00,00,000					
69,41,21,434	22,91,00,000			7,64,00,000	7,64,00,000	
3,74,22,687	5,70,00,000			10,70,00,000	10,70,00,000	
16,75,62,809						20,70,00,000
1,10,02,775						
7,80,34,213	36,00,000					10,50,00,000
20,98,43,544	2,16,00,000					28,50,00,000
1,15,18,023						3,00,00,000
15,40,14,101	4,88,00,000					26,00,00,000
55,98,416	36,00,000					
59,78,221	72,00,000					
1,19,52,546	6,88,00,000					
1,56,37,200	1,44,00,000					
	1,44,00,000					
	1,20,00,000					
	1,50,00,000					
				1,95,00,000	1,95,00,000	
				6,40,00,000	6,40,00,000	
	3,02,40,000					
70,85,64,535	29,66,40,000			19,05,00,000	19,05,00,000	

अनुक्रमांक	मान्यतेचा ठराव क्र. दिनांक (कोड)	प्रभाग क्रमांक	HPL	कामाचे नाव अगर वर्णन	दि. 31 मार्च 2016 अखेरपर्यंत केलेली तरतूद		
					कर्जातून	महसूल निधीतून	एकूण
१	CE29A229#			१९. भाजी मंडया व पशुवधगृहे			
२	CE29A236	48		शहरातील विविध भाजी मंडयांमध्ये विकास कामे करणे		12,58,38,993	12,58,38,993
३	CE29A239			गणेशपेठ फिश मार्केट नुतनीकरण करणे		1,07,38,883	1,07,38,883
४	CE29A240	10		कोंढवा कत्तलखाना येथे मांस तपासणीसाठी व मांसापासून होणाऱ्या रोगाचे निदान करण्यासाठी प्रयोगशाळा उभारणे		3,10,90,300	3,10,90,300
५	CE29A241	62		सुतारवाडी पाषाण भाजी मंडई विकसित करणे		51,51,010	51,51,010
६	CE29A242			प्र.क्र.६२ कोंढवा बु.येथील स.नं.२ हगवणे नगर येथील अॅमेनीटी स्पेसवर भाजी मंडई बांधणे.		43,60,704	43,60,704
७	CE29A243#			कोंढवा कत्तलखाना येथील ऑपरेशन व मॅटेनन्स करणे		4,00,00,000	4,00,00,000
८	CE29A244#			शहरामध्ये ओटा मार्केट बांधणे			
९	CE29A245#			शहरामध्ये भाजी मंडई बांधणे			
१०	CE29A246#			शहरामध्ये मांस, मासळी बाजार व मटणमार्केट बांधणे			
११	#+			शहरामध्ये पशुवधगृहे बांधणे			
१२	#+			सन २०१३-१४ मधील अपूर्ण कामांसाठी सन २०१४-१५ मध्ये उपलब्ध केलेली तरतूद		33,32,613	33,32,613
१३	#+			सन २०१४-१५ मधील अपूर्ण कामांसाठी सन २०१५-१६ मध्ये उपलब्ध केलेली तरतूद		2,37,60,000	2,37,60,000
				१९. भाजी मंडया व पशुवधगृहे एकूण बेरीज		24,42,72,503	24,42,72,503
				क्षेत्रिय कार्यालयाने करावयाची कामे :-			
•	CE20A176#	W2		क्षेत्रिय कार्यालय : रस्ते डांबरीकरण करणे		89,48,06,364	89,48,06,364
•	CE20A1196#	C2		क्षेत्रिय कार्यालय : नागरिकांच्या सहभाग योजनेतून रस्ते डांबरीकरण करणे		45,87,89,468	45,87,89,468
•	CE20C118#	W1		क्षेत्रिय कार्यालय : प्रकाश व्यवस्था करणे		36,95,20,870	36,95,20,870
•	CE20C406#	C1		क्षेत्रिय कार्यालय : नागरिकांच्या सहभाग योजनेतून प्रकाश व्यवस्था करणे		15,78,11,352	15,78,11,352
•	CE22A114#	W4		क्षेत्रिय कार्यालय : भवन विभागाने करावयाची कामे		16,63,93,163	16,63,93,163
•	CE22A547#	C4		क्षेत्रिय कार्यालय : नागरिकांच्या सहभाग योजनेतून भवन विभागाने करावयाची कामे		7,03,34,717	7,03,34,717
				क्षेत्रिय कार्यालयाने करावयाची कामे एकूण बेरीज		2,61,47,82,997	2,61,47,82,997

खर्चाबाबतचे अंदाजपत्रक						
दि. 31 मार्च 2015 पर्यंतचा खर्चाचा नक्की आकडा	2015-16 मधील खर्चाची अंदाजी रक्कम		2016-17 साठी अधिक तरतूद		2016-17 साठी एकूण तरतूद	प्रकल्पीय रक्कम
	प्रत्यक्ष उपलब्ध तरतूद	कर्जातून तरतूद	कर्जातून	महसूल निधी व इतर निधी		
7,88,38,993	4,70,00,000					
35,38,883	72,00,000					
3,10,90,300						
15,51,010	36,00,000					
7,60,704	36,00,000					
	4,00,00,000					
				4,15,00,000	4,15,00,000	
				2,80,00,000	2,80,00,000	
				1,08,00,000	1,08,00,000	
				1,00,00,000	1,00,00,000	
33,32,613						
	2,37,60,000					
11,91,12,503	12,51,60,000			9,03,00,000	9,03,00,000	
82,95,93,114	6,52,13,250			9,87,00,000	9,87,00,000	
43,42,28,468	2,45,61,000			3,30,00,000	3,30,00,000	
32,80,89,870	4,14,31,000			5,21,00,000	5,21,00,000	
15,10,11,852	67,99,500			2,41,00,000	2,41,00,000	
15,51,94,913	1,11,98,250			2,16,00,000	2,16,00,000	
5,79,37,717	1,23,97,000			1,41,00,000	1,41,00,000	
2,45,31,82,997	16,16,00,000			24,36,00,000	24,36,00,000	

अनुक्रमांक	मान्यतेचा ठराव क्र. दिनांक (कोड)	प्रभाग क्रमांक	BPL	कामाचे नाव अगर वर्णन	दि. 31 मार्च 2016 अखेरपर्यंत केलेली तरतूद		
					कर्जातून	महसूल निधीतून	एकूण
•	CE11A	•		१. मनपा भवन व मनपा इमारती एकूण बेरीज		6,49,97,756	6,49,97,756
•	CE17A	•		७. आरोग्य विभाग एकूण बेरीज		1,36,14,62,694	1,36,14,62,694
•	CE19A	•		९. पथांची झाडलोट / घनकचरा व्यवस्थापन विभाग एकूण बेरीज		2,81,78,31,002	2,81,78,31,002
•	CE20A	•		१०क. पथ सुधारणा एकूण बेरीज	1,15,38,000	17,66,84,90,278	17,68,00,28,278
•	CE20B	•		१०ख. वाहतूक नियंत्रण विभाग एकूण बेरीज		1,27,19,57,030	1,27,19,57,030
•	CE20C	•		१०ग. विद्युत विभाग एकूण बेरीज		3,78,68,48,779	3,78,68,48,779
•	CE20D	•		१०घ. पूल व नदी सुधारणा (विकास योजना) एकूण बेरीज		63,35,86,745	63,35,86,745
•	CE20E	•		१०च. स्ट्रीम वॉटर ड्रेन प्रकल्प एकूण बेरीज		70,97,57,216	70,97,57,216
•	CE22A	•		१२. भवने, भूमी व मनपा वसाहती यांची व्यवस्था एकूण बेरीज		2,75,68,17,228	2,75,68,17,228
•	CE24A	•		१४. अग्निशामक पथक एकूण बेरीज		3,33,12,433	3,33,12,433
•	CE26A	•		१६. उद्याने, प्राणिसंग्रहालये वगैरे एकूण बेरीज		2,24,10,36,629	2,24,10,36,629
•	CE27A	•		१७. खेळ व क्रीडांगणे एकूण बेरीज		92,32,21,434	92,32,21,434
•	CE28A	•		१८. सांस्कृतिक केंद्र एकूण बेरीज		1,00,52,04,535	1,00,52,04,535
•	CE29A	•		१९. भाजी मंडया व पशुवधगृहे एकूण बेरीज		24,42,72,503	24,42,72,503
•	•	•		क्षेत्रिय कार्यालयाने करावयाची कामे एकूण बेरीज		2,61,47,82,997	2,61,47,82,997
•	•	•		एकूण बेरीज	1,15,38,000	38,13,35,79,259	38,14,51,17,259
•	CE12A	•		२. प्राथमिक शिक्षण एकूण बेरीज		1,31,71,02,362	1,31,71,02,362
•	CE13A	•		३. दुय्यम शिक्षण एकूण बेरीज		4,25,22,735	4,25,22,735
•	•	•					
•	CE	•		भांडवली खर्चाबाबतचे अंदाजपत्रक एकूण बेरीज	1,15,38,000	39,49,32,04,356	39,50,47,42,356

खर्चाबाबतचे अंदाजपत्रक

दि. 31 मार्च 2015 पर्यंतचा खर्चाचा नक्की आकडा	2015-16 मधील खर्चाची अंदाजी रक्कम		2016-17 साठी अधिक तरतूद		2016-17 साठी एकूण तरतूद	प्रकल्पिय रक्कम
	प्रत्यक्ष उपलब्ध तरतूद	कर्जातून तरतूद	कर्जातून	महसूल निधी व इतर निधी		
1,81,97,756	4,68,00,000			38,85,00,000	38,85,00,000	
99,80,02,694	36,34,60,000			17,67,00,000	17,67,00,000	
1,64,44,71,002	1,17,33,60,000			68,30,00,000	68,30,00,000	
11,82,84,08,278	5,85,16,20,000			3,30,94,00,000	3,30,94,00,000	
75,15,57,030	52,04,00,000			13,90,00,000	13,90,00,000	
3,07,61,48,779	71,07,00,000			5,80,00,000	5,80,00,000	
24,63,86,745	38,72,00,000			43,65,00,000	43,65,00,000	
63,68,77,216	7,28,80,000			1,22,00,00,000	1,22,00,00,000	
1,51,91,57,228	1,23,76,60,000			18,53,00,000	18,53,00,000	
1,72,32,433	1,60,80,000			1,80,00,000	1,80,00,000	
1,47,04,36,629	77,06,00,000			22,45,00,000	22,45,00,000	
69,41,21,434	22,91,00,000			7,64,00,000	7,64,00,000	
70,85,64,535	29,66,40,000			19,05,00,000	19,05,00,000	
11,91,12,503	12,51,60,000			9,03,00,000	9,03,00,000	
2,45,31,82,997	16,16,00,000			24,36,00,000	24,36,00,000	
26,18,18,57,259	11,96,32,60,000			7,43,97,00,000	7,43,97,00,000	
97,82,82,362	33,88,20,000			8,06,00,000	8,06,00,000	
3,96,42,735	28,80,000			15,00,000	15,00,000	
27,19,97,82,356	12,30,49,60,000			7,52,18,00,000	7,52,18,00,000	

पुणे महानगरपालिका		११७
वर्ग	खर्चाचे अंदाजपत्रक	जमाचे अंदाजपत्रक
001	001.00.00.00	001.00.00.00
002	002.00.00.00	002.00.00.00
003	003.00.00.00	003.00.00.00
004	004.00.00.00	004.00.00.00
005	005.00.00.00	005.00.00.00
006	006.00.00.00	006.00.00.00
007	007.00.00.00	007.00.00.00
008	008.00.00.00	008.00.00.00
009	009.00.00.00	009.00.00.00
010	010.00.00.00	010.00.00.00
011	011.00.00.00	011.00.00.00
012	012.00.00.00	012.00.00.00
013	013.00.00.00	013.00.00.00
014	014.00.00.00	014.00.00.00
015	015.00.00.00	015.00.00.00
016	016.00.00.00	016.00.00.00
017	017.00.00.00	017.00.00.00
018	018.00.00.00	018.00.00.00
019	019.00.00.00	019.00.00.00
020	020.00.00.00	020.00.00.00
021	021.00.00.00	021.00.00.00
022	022.00.00.00	022.00.00.00
023	023.00.00.00	023.00.00.00
024	024.00.00.00	024.00.00.00
025	025.00.00.00	025.00.00.00
026	026.00.00.00	026.00.00.00
027	027.00.00.00	027.00.00.00
028	028.00.00.00	028.00.00.00
029	029.00.00.00	029.00.00.00
030	030.00.00.00	030.00.00.00
031	031.00.00.00	031.00.00.00
032	032.00.00.00	032.00.00.00
033	033.00.00.00	033.00.00.00
034	034.00.00.00	034.00.00.00
035	035.00.00.00	035.00.00.00
036	036.00.00.00	036.00.00.00
037	037.00.00.00	037.00.00.00
038	038.00.00.00	038.00.00.00
039	039.00.00.00	039.00.00.00
040	040.00.00.00	040.00.00.00
041	041.00.00.00	041.00.00.00
042	042.00.00.00	042.00.00.00
043	043.00.00.00	043.00.00.00
044	044.00.00.00	044.00.00.00
045	045.00.00.00	045.00.00.00
046	046.00.00.00	046.00.00.00
047	047.00.00.00	047.00.00.00
048	048.00.00.00	048.00.00.00
049	049.00.00.00	049.00.00.00
050	050.00.00.00	050.00.00.00
051	051.00.00.00	051.00.00.00
052	052.00.00.00	052.00.00.00
053	053.00.00.00	053.00.00.00
054	054.00.00.00	054.00.00.00
055	055.00.00.00	055.00.00.00
056	056.00.00.00	056.00.00.00
057	057.00.00.00	057.00.00.00
058	058.00.00.00	058.00.00.00
059	059.00.00.00	059.00.00.00
060	060.00.00.00	060.00.00.00
061	061.00.00.00	061.00.00.00
062	062.00.00.00	062.00.00.00
063	063.00.00.00	063.00.00.00
064	064.00.00.00	064.00.00.00
065	065.00.00.00	065.00.00.00
066	066.00.00.00	066.00.00.00
067	067.00.00.00	067.00.00.00
068	068.00.00.00	068.00.00.00
069	069.00.00.00	069.00.00.00
070	070.00.00.00	070.00.00.00
071	071.00.00.00	071.00.00.00
072	072.00.00.00	072.00.00.00
073	073.00.00.00	073.00.00.00
074	074.00.00.00	074.00.00.00
075	075.00.00.00	075.00.00.00
076	076.00.00.00	076.00.00.00
077	077.00.00.00	077.00.00.00
078	078.00.00.00	078.00.00.00
079	079.00.00.00	079.00.00.00
080	080.00.00.00	080.00.00.00
081	081.00.00.00	081.00.00.00
082	082.00.00.00	082.00.00.00
083	083.00.00.00	083.00.00.00
084	084.00.00.00	084.00.00.00
085	085.00.00.00	085.00.00.00
086	086.00.00.00	086.00.00.00
087	087.00.00.00	087.00.00.00
088	088.00.00.00	088.00.00.00
089	089.00.00.00	089.00.00.00
090	090.00.00.00	090.00.00.00
091	091.00.00.00	091.00.00.00
092	092.00.00.00	092.00.00.00
093	093.00.00.00	093.00.00.00
094	094.00.00.00	094.00.00.00
095	095.00.00.00	095.00.00.00
096	096.00.00.00	096.00.00.00
097	097.00.00.00	097.00.00.00
098	098.00.00.00	098.00.00.00
099	099.00.00.00	099.00.00.00
100	100.00.00.00	100.00.00.00

पुणे महानगरपालिका

सन २०१६-१७ चे अंदाजपत्रक अ

भाग ४. खास निधी जमा व खर्चाचे अंदाजपत्रक

सन 2016-17 च्या खास निधी		
जमा बाजू	मा. महापालिका आयुक्त यांनी सुचविलेला अंदाज	
	सन 2015-16 मधील अंदाजी रक्कम	सन 2016-17 मधील अंदाजी रक्कम
१. भूमी संपादन (लँड अँक्विझिशन) निधी -		
वर्षारंभीची शिल्लक	41,84,30,390	41,84,30,390
महसूल निधीतून देणगी	54,00,00,000	75,00,00,000
१. भूमी संपादन (लँड अँक्विझिशन) निधी - एकूण बेरीज	95,84,30,390	1,16,84,30,390
२. नगर रचना योजना निधी -		
वर्षारंभीची शिल्लक	19,13,250	19,13,250
२. नगर रचना योजना निधी - एकूण बेरीज	19,13,250	19,13,250
४. झोपडपट्टी निर्मूलन व पुनर्वसन निधी		
वर्षारंभीची शिल्लक	97,98,52,424	97,98,52,424
महसूल निधीतून देणगी	0	0
मागासवर्गीय कल्याण निधीकडून वर्ग	58,20,00,000	16,76,00,000
४. झोपडपट्टी निर्मूलन व पुनर्वसन निधी एकूण बेरीज	1,56,18,52,424	1,14,74,52,424
४अ. मागासवर्गीय कल्याण निधी -		
वर्षारंभीची शिल्लक	42,59,12,435	42,59,12,435
महसूल निधी देणगी	1,13,93,00,000	29,50,00,000
४अ. मागासवर्गीय कल्याण निधी - एकूण बेरीज	1,56,52,12,435	72,09,12,435
४ब. महिलाबाल कल्याण निधी -		
वर्षारंभीची शिल्लक	40,93,99,933	40,93,99,933
महसूल निधी देणगी	14,28,20,000	11,42,10,000
४ब. महिलाबाल कल्याण निधी - एकूण बेरीज	55,22,19,933	52,36,09,933
५. पुणे जिल्हा नियोजन व विकास मंडळ निधी -		
(अ) मा. आमदार निधी		
वर्षारंभीची शिल्लक	3,48,307	3,48,307
शासनाकडून येणारी रक्कम	3,60,00,000	5,00,00,000
(ब) मा. खासदार निधी		
वर्षारंभीची शिल्लक	-1,37,17,568	-1,37,17,568
शासनाकडून येणारी रक्कम	2,00,00,000	3,00,00,000
(क) पुणे जिल्हा नियोजन मंडळाकडून मिळणाऱ्या रकमेस मनपाकडून मॅचिंग ग्रांट	0	0
५. पुणे जिल्हा नियोजन व विकास मंडळ निधी - एकूण बेरीज	4,26,30,738	6,66,30,738
७. यंत्रसामुग्री घसारा निधी -		
वर्षारंभीची शिल्लक	65,24,86,690	96,13,80,300
महसूल निधीतून देणगी	18,82,00,000	17,10,00,000
यंत्रांवरील घसाराची जमा होणारी वार्षिक हप्त्यांची रक्कम	12,06,93,610	12,57,11,352
७. यंत्रसामुग्री घसारा निधी - एकूण बेरीज	96,13,80,300	1,25,80,91,652

जमा व खर्चाचा गोषवारा		मा. महापालिका आयुक्त यांनी सुचविलेला अंदाज	
खर्च बाजू		सन 2015-16 मधील अंदाजी रक्कम	सन 2016-17 मधील अंदाजी रक्कम
१. भूमी संपादन (लँड अँक्विझिशन) निधी -			
खर्च		54,00,00,000	75,00,00,000
वर्षाअखेरची शिल्लक		41,84,30,390	41,84,30,390
१. भूमी संपादन (लँड अँक्विझिशन) निधी - एकूण बेरीज		95,84,30,390	1,16,84,30,390
२. नगर रचना योजना निधी -			
खर्च		0	0
वर्षाअखेरची शिल्लक		19,13,250	19,13,250
२. नगर रचना योजना निधी - एकूण बेरीज		19,13,250	19,13,250
४. झोपडपट्टी निर्मूलन व पुनर्वसन निधी			
आर.जी. तरतूद		0	
चालू तरतूद		58,20,00,000	16,76,00,000
वर्षाअखेरची शिल्लक		97,98,52,424	97,98,52,424
४. झोपडपट्टी निर्मूलन व पुनर्वसन निधी एकूण बेरीज		1,56,18,52,424	1,14,74,52,424
४अ. मागासवर्गीय कल्याण निधी -			
आर.जी. तरतूद		0	
चालू तरतूद		21,56,00,000	4,53,00,000
झोपडपट्टी निर्मूलन व पुनर्वसन निधीकडे वर्ग		58,20,00,000	16,76,00,000
भांडवली निधीकडे वर्ग : प्राथमिक शिक्षण		33,88,20,000	8,06,00,000
भांडवली निधीकडे वर्ग : दुय्यम शिक्षण		28,80,000	15,00,000
वर्षाअखेरची शिल्लक		42,59,12,435	42,59,12,435
४अ. मागासवर्गीय कल्याण निधी - एकूण बेरीज		1,56,52,12,435	72,09,12,435
४ब. महिलाबाल कल्याण निधी -			
आर.जी. तरतूद		0	
चालू तरतूद		14,28,20,000	11,42,10,000
वर्षाअखेरची शिल्लक		40,93,99,933	40,93,99,933
४ब. महिलाबाल कल्याण निधी - एकूण बेरीज		55,22,19,933	52,36,09,933
५. पुणे जिल्हा नियोजन व विकास मंडळ निधी -			
(अ) मा. आमदार निधी			
खर्च		3,60,00,000	5,00,00,000
वर्षाअखेरची शिल्लक		3,48,307	3,48,307
(ब) मा. खासदार निधी			
खर्च		2,00,00,000	3,00,00,000
वर्षाअखेरची शिल्लक		-1,37,17,568	-1,37,17,568
(क) पुणे जिल्हा नियोजन मंडळाकडून मिळणाऱ्या रकमेस मनपाकडून मॅचिंग ग्रांटमधून करावयाची कामे			
		0	0
५. पुणे जिल्हा नियोजन व विकास मंडळ निधी - एकूण बेरीज		4,26,30,738	6,66,30,738
७. यंत्रसामुग्री घसारा निधी -			
आर.जी. तरतूद		0	0
चालू तरतूद		0	0
वर्षाअखेरची शिल्लक		96,13,80,300	1,25,80,91,652
७. यंत्रसामुग्री घसारा निधी - एकूण बेरीज		96,13,80,300	1,25,80,91,652

		सन 2016-17 च्या खास निधी	
		मा. महापालिका आयुक्त यांनी सुचविलेला अंदाज	
जमा बाजू		सन 2015-16 मधील अंदाजी रक्कम	सन 2016-17 मधील अंदाजी रक्कम
८. कल्याण निधी -			
वर्षारंभीची शिल्लक	000,00,00.00	8,93,701	8,93,701
महसूल निधीतून देणगी	000,00,00.00	0	0
८. कल्याण निधी - एकूण बेरीज		8,93,701	8,93,701
९. दंड निधी -			
वर्षारंभीची शिल्लक	0	7,61,31,775	7,61,31,775
महसूल निधीकडून वर्गणी	000,00,00.00		
९. दंड निधी - एकूण बेरीज		7,61,31,775	7,61,31,775
१०. वृक्ष संरक्षण व संवर्धन प्राधिकारी निधी (ट्री अॅथॉरिटी फंड) -			
(१) वर्षारंभीची शिल्लक	000,00,00.00	56,18,53,243	57,52,64,543
(२) वृक्ष कर (ट्री सेस)	454,02,20.79	7,50,00,000	8,50,00,000
(३) महसूल निधीकडून देणगी		7,04,80,000	4,23,00,000
(४) शासकीय अनुदान	154,02,81,00.00	100	100
(५) संस्था व व्यक्तींकडून देणगी		100	100
(६) अपील शुल्क		100	100
(७) रोपे विक्री, लाकूड विक्री, फळबहार विक्री		8,00,000	1,00,000
(८) प्रवेश मूल्य जमा	000,00,00.00	0	0
(९) स्पर्धकांकडून प्रवेश मूल्य	000,00,00.00	1,000	1,000
(१०) इतर जमा (तडजोड फी, स्टॉल भाडे)		50,000	50,000
१०. वृक्ष संरक्षण व संवर्धन प्राधिकारी निधी (ट्री अॅथॉरिटी फंड) - एकूण बेरीज		70,81,84,543	70,27,15,843
११. माध्यमिक शाळा विकास निधी -			
वर्षारंभीची शिल्लक	000,00,00.00	23,78,873	23,78,873
महसूल निधीकडून वर्ग	0		
११. माध्यमिक शाळा विकास निधी - एकूण बेरीज		23,78,873	23,78,873
१२. स्वतंत्र सायकल मार्ग योजना निधी -			
वर्षारंभीची शिल्लक	000,00,00.00	3,26,62,479	3,26,62,479
महसूल निधीकडून वर्ग	0	0	0
१२. स्वतंत्र सायकल मार्ग योजना निधी - एकूण बेरीज		3,26,62,479	3,26,62,479
१३. पूरग्रस्त वसाहत परिरक्षण निधी -			
वर्षारंभीची शिल्लक	000,00,00.00	29,00,854	29,00,854
महसूल निधीकडून वर्ग	000,00,00.00		
१३. पूरग्रस्त वसाहत परिरक्षण निधी - एकूण बेरीज		29,00,854	29,00,854
१४. विकास योजना मोठे प्रकल्प निधी -			
१४-१. कॅनॉलकाठची झोपडपट्टी हालविणे -			
वर्षारंभीची शिल्लक	0	1,02,44,104	1,02,44,104
महसूल निधीतून वर्गणी	0	0	0
१४-१. कॅनॉलकाठची झोपडपट्टी हालविणे - एकूण बेरीज		1,02,44,104	1,02,44,104

जमा व खर्चाचा गोषवारा		मा. महापालिका आयुक्त यांनी सुचविलेला अंदाज	
खर्च बाजू		सन 2015-16 मधील	सन 2016-17 मधील
		अंदाजी रक्कम	अंदाजी रक्कम
८. कल्याण निधी -			
खर्च		0	0
वर्षाअखेरची शिल्लक		8,93,701	8,93,701
८. कल्याण निधी - एकूण बेरीज		8,93,701	8,93,701
९. दंड निधी -			
खर्च		0	0
वर्षाअखेरची शिल्लक		7,61,31,775	7,61,31,775
९. दंड निधी - एकूण बेरीज		7,61,31,775	7,61,31,775
१०. वृक्ष संरक्षण व संवर्धन प्राधिकारी निधी (ट्री अॅथॉरिटी फंड) -			
खर्च		13,29,20,000	16,43,60,000
वर्षाअखेरची शिल्लक		57,52,64,543	53,83,55,843
१०. वृक्ष संरक्षण व संवर्धन प्राधिकारी निधी (ट्री अॅथॉरिटी फंड) - एकूण बेरीज		70,81,84,543	70,27,15,843
११. माध्यमिक शाळा विकास निधी -			
खर्च		0	0
वर्षाअखेरची शिल्लक		23,78,873	23,78,873
११. माध्यमिक शाळा विकास निधी - एकूण बेरीज		23,78,873	23,78,873
१२. स्वतंत्र सायकल मार्ग योजना निधी -			
आर.जी. तरतूद		0	0
चालू तरतूद		0	0
वर्षाअखेरची शिल्लक		3,26,62,479	3,26,62,479
१२. स्वतंत्र सायकल मार्ग योजना निधी - एकूण बेरीज		3,26,62,479	3,26,62,479
१३. पूग्रस्त वसाहत परिरक्षण निधी -			
खर्च		0	0
वर्षाअखेरची शिल्लक		29,00,854	29,00,854
१३. पूग्रस्त वसाहत परिरक्षण निधी - एकूण बेरीज		29,00,854	29,00,854
१४. विकास योजना मोठे प्रकल्प निधी -			
१४-१. कॅनॉलकाठची झोपडपट्टी हालविणे -			
खर्च		0	0
वर्षाअखेरची शिल्लक		1,02,44,104	1,02,44,104
१४-१. कॅनॉलकाठची झोपडपट्टी हालविणे - एकूण बेरीज		1,02,44,104	1,02,44,104

जमा बाजू		मा. महापालिका आयुक्त यांनी सुचविलेला अंदाज	
		सन 2015-16 मधील अंदाजी रक्कम	सन 2016-17 मधील अंदाजी रक्कम
१४-३. शहराबाहेर गोठे हलविणे - वर्षारंभीची शिल्लक		3,69,056	3,69,056
१४-३. शहराबाहेर गोठे हलविणे - एकूण बेरीज		3,69,056	3,69,056
१४-४. ट्रक टर्मिनन्स तयार करणे - वर्षारंभीची शिल्लक		3,66,228	3,66,228
१४-४. ट्रक टर्मिनन्स तयार करणे - एकूण बेरीज		3,66,228	3,66,228
१५. हडपसर औगिक वसाहत योजना निधी - वर्षारंभीची शिल्लक		41,23,816	41,23,816
महसुली निधीकडून देणगी		0	0
१५. हडपसर औगिक वसाहत योजना निधी - एकूण बेरीज		41,23,816	41,23,816
१६. खाजगी संस्थांकडून मिळणारी रक्कम निधी - वर्षारंभीची शिल्लक		1,02,223	1,02,223
महसूल निधीतून वर्ग		0	0
१६. खाजगी संस्थांकडून मिळणारी रक्कम निधी - एकूण बेरीज		1,02,223	1,02,223
१७. खास निधी (घरबांधणी) विकास योजना निधी - वर्षारंभीची शिल्लक		1,00,000	1,00,000
महसूल निधीतून वर्ग		0	0
१७. खास निधी (घरबांधणी) विकास योजना निधी - एकूण बेरीज		1,00,000	1,00,000
१८. कार्यक्षम अधिकारी व सेवक गौरव योजना निधी - (कै. स. गो. बर्वे पारितोषिक योजना) वर्षारंभीची शिल्लक		2,99,231	2,99,231
महसूल निधीतून देणगी		0	0
१८. कार्यक्षम अधिकारी व सेवक गौरव योजना निधी - एकूण बेरीज		2,99,231	2,99,231

जमा व खर्चाचा गोषवारा		मा. महापालिका आयुक्त यांनी सुचविलेला अंदाज	
खर्च बाजू		सन 2015-16 मधील अंदाजी रक्कम	सन 2016-17 मधील अंदाजी रक्कम
१४-३. शहराबाहेर गोठे हलविणे -			
खर्च		0	0
वर्षाअखेरची शिल्लक		3,69,056	3,69,056
१४-३. शहराबाहेर गोठे हलविणे - एकूण बेरीज		3,69,056	3,69,056
१४-४. ट्रक टर्मिनन्स तयार करणे -			
खर्च		0	0
वर्षाअखेरची शिल्लक		3,66,228	3,66,228
१४-४. ट्रक टर्मिनन्स तयार करणे - एकूण बेरीज		3,66,228	3,66,228
१५. हडपसर औद्योगिक वसाहत योजना निधी -			
खर्च		0	0
वर्षाअखेरची शिल्लक		41,23,816	41,23,816
१५. हडपसर औद्योगिक वसाहत योजना निधी - एकूण बेरीज		41,23,816	41,23,816
१६. खाजगी संस्थांकडून मिळणारी रक्कम निधी -			
खर्च		0	0
वर्षाअखेरची शिल्लक		1,02,223	1,02,223
१६. खाजगी संस्थांकडून मिळणारी रक्कम निधी - एकूण बेरीज		1,02,223	1,02,223
१७. खास निधी (घरबांधणी) विकास योजना निधी -			
खर्च		0	0
वर्षाअखेरची शिल्लक		1,00,000	1,00,000
१७. खास निधी (घरबांधणी) विकास योजना निधी - एकूण बेरीज		1,00,000	1,00,000
१८. कार्यक्षम अधिकारी व सेवक गौरव योजना निधी -			
खर्च		0	0
वर्षाअखेरची शिल्लक		2,99,231	2,99,231
१८. कार्यक्षम अधिकारी व सेवक गौरव योजना निधी - एकूण बेरीज		2,99,231	2,99,231

जमा बाजू	मा. महापालिका आयुक्त यांनी सुचविलेला अंदाज	
	सन 2015-16 मधील अंदाजी रक्कम	सन 2016-17 मधील अंदाजी रक्कम
१९. डेव्हलपमेंट निधी -		
वर्षारंभीची शिल्लक	0	0
डेव्हलपमेंट चार्जेसपोटी जमा	98,00,00,000	1,00,00,00,000
एकूण	98,00,00,000	1,00,00,00,000
वजा -		
(१) महसूल निधीकडे वर्ग	49,00,00,000	50,00,00,000
(२) 'क' अंदाजपत्रकाकडे वर्ग	49,00,00,000	50,00,00,000
एकूण	98,00,00,000	1,00,00,00,000
१९. डेव्हलपमेंट निधी - एकूण बेरीज	0	0
२१. संकल्प निधी -		
वर्षारंभीची शिल्लक	7,43,59,041	7,43,59,041
संकल्प निधीत जमा होणारी रक्कम	0	0
२१. संकल्प निधी - एकूण बेरीज	7,43,59,041	7,43,59,041
भांडवली निधी -		
वर्षारंभीची शिल्लक	0	0
मागासवर्गीय कल्याणकारी योजना निधीकडून देणगी : प्राथमिक शिक्षण	33,88,20,000	8,06,00,000
मागासवर्गीय कल्याणकारी योजना निधीकडून देणगी : दुय्यम शिक्षण	28,80,000	15,00,000
महसूल निधीतून वर्ग	11,96,32,60,000	7,43,97,00,000
भांडवली निधी - एकूण बेरीज	12,30,49,60,000	7,52,18,00,000
युवक कल्याणकारी योजना निधी (नागरवस्ती विकास योजना) -		
वर्षारंभीची शिल्लक	11,33,37,493	11,33,37,493
महसूल निधीतून वर्ग	8,78,00,000	13,93,26,000
युवक कल्याणकारी योजना निधी (नागरवस्ती विकास योजना) - एकूण बेरीज	20,11,37,493	25,26,63,493
अपंग कल्याणकारी योजना निधी		
वर्षारंभीची शिल्लक	14,53,96,135	14,53,96,135
महसूल निधीतून वर्ग	6,25,00,000	10,20,00,000
अपंग कल्याणकारी योजना निधी एकूण बेरीज	20,78,96,135	24,73,96,135
गुठेवारी विकास शुल्क निधी -		
वर्षारंभीची शिल्लक	12,94,24,458	12,94,24,458
गुठेवारी निधीत जमा होणारी रक्कम	0	0
गुठेवारी विकास शुल्क निधी - एकूण बेरीज	12,94,24,458	12,94,24,458

जमा व खर्चाचा गोषवारा		मा. महापालिका आयुक्त यांनी सुचविलेला अंदाज	
खर्च बाजू		सन 2015-16 मधील	सन 2016-17 मधील
		अंदाजी रक्कम	अंदाजी रक्कम
१९. डेव्हलपमेंट निधी -			
खर्च		0	0
वर्षाअखेरची शिल्लक		0	0
१९. डेव्हलपमेंट निधी - एकूण बेरीज		0	0
२१. संकल्प निधी -			
संकल्प निधीतून करावयाचा खर्च		0	0
वर्षाअखेरची शिल्लक		7,43,59,041	7,43,59,041
२१. संकल्प निधी - एकूण बेरीज		7,43,59,041	7,43,59,041
भांडवली निधी -			
आर.जी. तरतूद		0	
चालू तरतूद		11,96,32,60,000	7,43,97,00,000
प्राथमिक शिक्षण		33,88,20,000	8,06,00,000
दुय्यम शिक्षण		28,80,000	15,00,000
वर्षाअखेरची शिल्लक		0	0
भांडवली निधी - एकूण बेरीज		12,30,49,60,000	7,52,18,00,000
युवक कल्याणकारी योजना निधी (नागरवस्ती विकास योजना) -			
आर.जी. तरतूद		0	
चालू तरतूद		8,78,00,000	13,93,26,000
वर्षाअखेरची शिल्लक		11,33,37,493	11,33,37,493
युवक कल्याणकारी योजना निधी (नागरवस्ती विकास योजना) - एकूण बेरीज		20,11,37,493	25,26,63,493
अपंग कल्याणकारी योजना निधी			
आर.जी. तरतूद		0	
चालू तरतूद		6,25,00,000	10,20,00,000
वर्षाअखेरची शिल्लक		14,53,96,135	14,53,96,135
अपंग कल्याणकारी योजना निधी एकूण बेरीज		20,78,96,135	24,73,96,135
गुठेवारी विकास शुल्क निधी -			
गुठेवारी निधीतून करावयाचा खर्च		0	0
वर्षाअखेरची शिल्लक		12,94,24,458	12,94,24,458
गुठेवारी विकास शुल्क निधी - एकूण बेरीज		12,94,24,458	12,94,24,458

		मा. महापालिका आयुक्त यांनी सुचविलेला अंदाज	
		सन 2015-16 मधील अंदाजी रक्कम	सन 2016-17 मधील अंदाजी रक्कम
जवाहरलाल नेहरू नागरी पुनर्निर्माण योजना निधी -			
वर्षारंभीची शिल्लक		-1,50,57,61,979	-1,50,57,61,979
जवाहरलाल नेहरू नागरी पुनर्निर्माण योजनेअंतर्गत मनपाचा हिस्सा		1,00,44,00,000	1,68,53,31,000
जवाहरलाल नेहरू नागरी पुनर्निर्माण योजनेअंतर्गत केंद्र व राज्य शासनाकडील अनुदानाचा हिस्सा		1,81,16,00,000	2,89,56,34,000
जवाहरलाल नेहरू नागरी पुनर्निर्माण योजना निधी - एकूण बेरीज		1,31,02,38,021	3,07,52,03,021
सार्वजनिक वाहतूक सुधारणा व विशेष प्रकल्प निधी -			
वर्षारंभीची शिल्लक		2,01,18,73,693	2,01,18,73,693
महसूल निधीतून वर्ग		1,63,86,80,000	2,67,85,00,000
सार्वजनिक वाहतूक सुधारणा व विशेष प्रकल्प निधी - एकूण बेरीज		3,65,05,53,693	4,69,03,73,693

जमा व खर्चाचा गोषवारा			मा. महापालिका आयुक्त यांनी सुचविलेला अंदाज	
वर्षाची शिल्लक	वर्षाची शिल्लक	खर्च बाजू	सन 2015-16 मधील अंदाजी रक्कम	सन 2016-17 मधील अंदाजी रक्कम
		जवाहरलाल नेहरू नागरी पुनर्निर्माण योजना निधी -		
		जवाहरलाल नेहरू नागरी पुनर्निर्माण योजनेअंतर्गत प्रस्तावित कामे (यादीप्रमाणे)	2,81,60,00,000	4,58,09,65,000
		वर्षाअखेरची शिल्लक	-1,50,57,61,979	-1,50,57,61,979
		जवाहरलाल नेहरू नागरी पुनर्निर्माण योजना निधी - एकूण बेरीज	1,31,02,38,021	3,07,52,03,021
		सार्वजनिक वाहतूक सुधारणा व विशेष प्रकल्प निधी -		
		आर.जी. तरतूद	0	
		सार्वजनिक वाहतूक सुधारणा व विशेष प्रकल्प योजनेअंतर्गत प्रस्तावित कामे (यादीप्रमाणे)	1,63,86,80,000	2,67,85,00,000
		वर्षाअखेरची शिल्लक	2,01,18,73,693	2,01,18,73,693
		सार्वजनिक वाहतूक सुधारणा व विशेष प्रकल्प निधी - एकूण बेरीज	3,65,05,53,693	4,69,03,73,693

सन 2016-17 चे अंदाजपत्रक - खास निधीतून करावयाची योजनांतर्गत कामे

अनुक्रमांक	कामाचे नाव	मान्य अंदाज 2015-16	नवीन अंदाज 2016-17
(अ)	भूमी संपादन निधीतून करावयाचा खर्च		
1	FE11A101 भूमी संपादन विशेष अधिकारी यांचा कार्यालयीन खर्च -	3,60,00,000	5,00,00,000
2	कोर्टाच्या निकालानुसार वाढीव नुकसानभरपाई कोर्ट खर्च, वकील फी, जॉइन्ट जज्ज यांचा खर्च वगैरे		
3	भूमी संपादन अधिनियमात नव्याने केलेल्या दुरुस्तीमुळे यापूर्वी जाहीर झालेल्या योजनापोटी ावयाच्या वाढीव रकमेचा खर्च		
4	परचेस नोटीसांमुळे (नवीन) पाठवावयाच्या भूमी संपादन योजनांसाठी तरतूद		
5	ताब्यात घेतलेल्या मिळकती पाडणे, ड्रेनेज, वॉटर, इलेक्ट्रीक टेलिफोन वगैरे कनेक्शन्स हलविणे, जोडणे व इतर तदनुषंगिक कामे करणे.		
6	कार्यालयीन कामासाठी साधने, डेडस्टॉक वस्तू खरेदी करणे, हत्यारे खरेदी करणे, कार्यालय व कोर्टाची दुरुस्ती करणे, आवश्यक सुधारणा करणे, प्रकटन खर्च, प्रवास खर्च वगैरे		
7	मुंबई प्रांतिक मनपा अधिनियम १९४९ च्या कलम २१३ अन्वये रस्तारूंदीसाठी ताब्यात घेतलेल्या मोकळ्या जागा व त्याप्रित्यर्थ ावयाची नुकसानभरपाईची रक्कम		
8	इतर योजनांमधील मोजणी फी व इतर तदनुषंगिक रक्कम		
9	भूमी संपादन अधिकारी ह्यांचेकडील खालील नमूद केलेल्या ज्या जागांचे निवाडे जाहीर करतील त्यासाठी रक्कम		
10	संगणक दुरुस्ती व आवश्यक साहित्य		
	(अ) बेरीज	3,60,00,000	5,00,00,000
FE11A102	भूसंपादनासाठी आवश्यक जागांची यादी :-	50,40,00,000	70,00,00,000
	सी.वाय.जी अंतर्गत रस्ते :		
	बाणेर मुख्य रस्ता २६१ ते १०५		
	बाणेर स.क्र. १३३ ते बालेवाडी स.क्र. १० बालेवाडीकडे जाणारा रस्ता मुख्य रस्ता (बालेवाडी)		
	बालेवाडी स.क्र. ३४, ३५ जी१ गार्डनचे आरक्षण		
	बाणेर स.क्र. २८, २९० जी२ गार्डनचे आरक्षण व बाणेर स.क्र. ३५ जी३ गार्डनचे आरक्षण		
	कल्याणीनगर जंक्शन ते आळंदी रोड		
	बाणेर स.क्र. १०५, १०६, ११०, १११ पीएमटी१		
	बाणेर स.क्र. ३३ पी.३		
	बाणेर स.क्र. १०० पी.४		
	बाणेर स.क्र. १७४ पी.४		
	बाणेर स.क्र. ७९ पी.६		
	बाणेर स.क्र. १०५, १०६ पी.७ पार्किंगचे आरक्षण		
	बालेवाडी स.क्र. २८ पी१		
	बालेवाडी स.क्र. २४ पी२ पार्किंगचे आरक्षण		
	हिंगणखुर्द सि.स.नं. १९, २० वडगांव बुद्रुक स.नं. १, २, ८, ९, १३ विठ्ठल मंदिर ते वारजे पूल रस्ता		
	एअरपोर्ट ते रामवाडी जकातनाका		
	एअरपोर्ट जंक्शन ते विश्रांतवाडी		
	एअरपोर्ट रोड ते डेक्कन कॉलेज व्हाया हॉटमिक्स प्लँट		
	जेएनएनयुआरएम / बीआरटी अंतर्गत रस्ते :		
	बाणेर स.क्र. १०७, १०८ व ११० मधून जाणारा १८ मी. रस्ता.		
	मौजे खराडी ता. हवेली, संगमवाडी ते खराडी २४ मी. नदीकाठचा डी.पी. रस्ता		
	मौजे वडगांव शेरी ता. हवेली, संगमवाडी ते खराडी २४ मी. नदीकाठचा डी.पी. रस्ता		
	सिंहगड रस्ता महानगरपालिका हद्द दरम्यान नियोजनाते विकसीत करणे (वडगांव बुद्रुक)		
	सिंहगड रस्ता महानगरपालिका हद्द दरम्यान नियोजनाते विकसीत करणे (वडगांव खुर्द)		
	विश्रांतवाडी ते धानोरी		
	संचेती हॉस्पिटल ते गव्हर्नमेंट पोल्ट्री फार्म		
	पुणे स्टेशन ते मनपा रोड (कॅनॉट रोड)		

सन 2016-17 चे अंदाजपत्रक - खास निधीतून करावयाची योजनांतर्गत कामे

अनुक्रमांक	कामाचे नाव	मान्य अंदाज 2015-16	नवीन अंदाज 2016-17
	आरआरडीपी अंतर्गत रस्ते : मुळा नदिवरील पिंपळे निलेख यांना जोडणारा पुल रस्त्याचे भूसंपाद (बाणेर) सुतारवाडी रस्ता २४ मी. (जुना) कोथरूड एकलव्य कॉलेज ते हायवेपर्यंत मुख्य रस्ता (१५ मी. नवीन) कोथरूड महात्मा सोसायटी एकलव्य कॉलेज ते हायवे परिसरातील डी.पी. रस्ते (१५ मी.) व (१८ मी.) बालभारती ते पौड फाटा रस्ता वारजे जकातनाका ते नवीन अहिरे हद्द एन.डी.ए. रोड जुना जकातनाका ते हायवे व वारजे माळवाडी टेकडीपर्यंत जे.पी. नाईक इन्स्टिट्यूट ते गणंजय सोसायटी अलंकार पोलीस चौकी गिरीजा शंकर सोसायटी पश्चिमानगरी ते नाईक पूल डी.पी. रस्ता चांदणी चौक ते सुस चौक सिंहगड रोड दोन्ही कॅनॉलवरील प्रस्तावित पुलासह (वडगांव बुद्रुक) सुस रस्ता ते बाणेर रस्ता रामनदी कडेचा रस्ता (बाणेर) सिंहगड रस्ता महानगरपालिका हद्द दरम्यान नियोजनाने विकसीत करणे (धायरी) सुस रस्ता ते बाणेर रस्ता रामनदी कडेचा रस्ता या रस्त्याचे भूसंपादन करणेबाबत (पाषाण)		
	भूसंपादनाची इतर प्रकरणे : पुणेमुंबई रस्ता हॅरीस ब्रिज ते खडकी कॅन्टोन्मेंट हडपसर स.नं. २२६, २२४, २६६, २११, २१०, २०९, २०८, २०७ पोस्ट ऑफीस बाजूने जाणारा १८ मी. डी. पी. रस्ता हडपसर स. नं. ८७, ८९, ९२, ९३, १०६, ३१२, ३१४, ३१ पैकी डी. पी. रस्त्यासाठी हडपसर स.नं. २५ ईडब्ल्यूएस पैकी जागा संपादन करणेबाबत घोरपडी गाव अनंत टॉकीज ते श्रीवस्ती नगर १२ मी डी.पी. रस्ता कोंढवा खु.॥ स.नं. ५अ, ५ ब हायस्कूलसाठी संपादन कोंढवा खु.॥ स.नं. १७ पै. मुलांचे खेळाचे मैदानासाठी पुणे, पेट पाषाण स.नं. ११० (पै.) पार्क (उान) साठी संपादन हडपसर स.नं. ८४ पैकी प्ले ग्राऊंड साठी संपादन वानवडी स.नं. ४९, ५८, ५९ नाना पेट, सि.सं. नं. ४०५ पै. उानासाठी आरक्षित जागा संपादन करणे नाना पेट, सि. सं. नं. ४००, ४०२ फायरब्रिगेडसाठी जागा संपादन करणे नाना पेट, सि.सं.नं. ५९४, ६०४ प्राथमिक शाळेसाठी जागा संपादन करणे नारायण पेट ४३७ क पाकींगसाठीचे जागेबाबत भूसंदर्भ कलम १८ अन्वये वाढीव नुकसान भरपाईबाबत नारायण पेट ४३६ ब पाकींगसाठीचे जागेबाबत भूसंदर्भ कलम १८ अन्वये वाढीव नुकसान भरपाईबाबत नारायण पेट ५७७ अ रस्तांसाठीसाठीचे जागेबाबत भूसंदर्भ कलम १८ अन्वये वाढीव नुकसान भरपाईबाबत एरंडवणा स.नं. ७६ अ - खेळाचे मैदान कोथरूड स.नं. ३१ उान कोथरूड स.नं. १४५ पीएमटी पाकींग सदाशिव पेट, घरांक ६५, ९४ गांजवेवाडी, नवी पेट उान बिबवेवाडी स.नं. ६७३, ६७६ ते ६७८ भू. सं. ४१७ प्राथमिक शाळा, क्रीडांगण आर्थिक दुर्बल घटक बिबवेवाडी स.नं. ६७२/११ बिबवेवाडी स.नं. ५७८/१, भू.सं. ४९७ पुणे पेट शिवाजीनगर पुणे महानगरपालिके शेजारील पाकींग लॉटसाठी संपादन पुणे पेट शिवाजीनगर फा. प्लॉ. नं. ३०४ ते ३०७ (पै.) ८० मी. डी.पी. रस्त्यासाठी संपादन हिंगणे / कर्वेनगर स.नं. ४० हायस्कूलसाठी		

सन 2016-17 चे अंदाजपत्रक - खास निधीतून करावयाची योजनांतर्गत कामे

अनुक्रमांक	कामाचे नाव	मान्य अंदाज 2015-16	नवीन अंदाज 2016-17
	जाहीर झालेल्या निवाड्यापोटी भरण्याची रक्कम		
1	कर्वे रस्तारूंद जाहीर झालेल्या निवाड्यापोटी राहिलेली भरावयाची रक्कम		
2	सदाशिव पेठ घरांक ४६८ पार्किंगसाठी संपादन करणे		
	भूमिप्रापण खाते :-		
1	केळकर रस्ता (मंदार लॉज ते नारायण पेठ पोलीस चौकी)		
2	म्हात्रे पूल ते छत्रपती राजाराम पूल दरम्यानच्या नदीकाठचा १००" डी.पी. रस्ता		
3	सातारा रस्ता		
4	सिंहगड रस्ता		
5	जंगली महाराज रस्ता		
6	पवित्र मंगल कार्यालया, पर्वती (सातारा रस्ता)		
7	नेहरू रस्ता, रास्ता पेठ पॉवर हाऊस ते लक्ष्मी रस्ता		
8	कर्वे रस्ता (खंडूजीबाबा चौक ते एस.एन.डी.टी.)		
9	शंकरशेठ रस्ता		
10	सेनापती बापट रस्ता		
11	उंबऱ्या गणपती चौक ते खुन्या मुरलीधर रस्ता		
12	भाऊ महाराज बोळ		
13	नगर रस्ता		
14	स.नं. ३१ मधील उान (डहाणूकर कॉलनी)		
15	ना.सी.फडके रस्ता ते टिळक रस्ता		
16	स.नं८३/१५ब कोथरूड येथील ६०" डी.पी. रस्ता		
17	एरंडवणा फा. प्लॉट नं. ७६ व ७७ (खरेदी सूचना)		
18	रामवाडी जकातनाका ते लोहागव विमानतळ		
	जकात नाका :-		
1	शिंदेवाडी, स.नं. १०० ते १०६ (पैकी)		
2	फुरसुंगी, स.नं. १७५ पैकी		
3	वाघोली, गट नं. २३७८, २३७९		
4	बावधन खुर्द, स.नं. ६४		
5	हडपसर, स.नं. ६३ पैकी		
6	उंडी, स.नं. ५४ पैकी		
7	लोहागव, स.नं. १३४ (पैकी) आणि वाघोली, स.नं. २३३०		
	उान विभाग :-		
1	सोमेश्वरवाडी, पाषाण (नॉन डी.पी.)		
2	तळजाई, स.नं. ६४		
3	कात्रज डडगाझूसाठी		
	अग्निशामक दल विभाग :-		
1	कोंढवा, स.नं. ४अ		
2	सिंहगड रस्ता, स.नं. ११४		
	आरोग्य विभाग :-		
1	उरूळी देवाची कचरा डेपो साठी		
2	उरूळी देवाची स.नं. ४३, ४४ व फुरसुंगी स.नं. १५८ रस्त्यासाठी		

सन 2016-17 चे अंदाजपत्रक - खास निधीतून करावयाची योजनांतर्गत कामे

अनुक्रमांक	कामाचे नाव	मान्य अंदाज 2015-16	नवीन अंदाज 2016-17
1	पौड रस्ता रूंद करणे		
2	कन्याशाळा ते अप्पा बळवंत चौक रूंद करणे		
3	पर्वती ६४/५ गार्डन करिता पर्चेस नोटीस		
4	स. क्र. ४३ हिंगणे हिस्सा क्र. १५ डी. पी. रस्ता पर्चेस नोटीस		
5	१८ हिंगणे स. क्र. ६१/१ अ/१ गार्डन व डी. पी. रस्ता पर्चेस नोटीस		
6	नानापेठ घरांक ५९३अ, ५९३ब, ६०४, ६०५ इ. अल्पना टॉकीज (टकार गल्ली पोलिस चौकी) ते ताराचंद हॉस्पिटल रस्ता		
7	गणेश पेठ गोविंद हलवाई चौकीत बुरूडी ब्रिज रस्ता रूंदीकरण		
8	शुक्रवार पेठ सि. स. नं. ७६० दवाखाना वाढीसाठी (पर्चेस नोटीस)		
9	गणेशखिंड रस्ता रूंदी		
10	कोंढवा स. नं. ४० जकात नाके		
11	पौडरस्ता ते बालभारती रस्तारूंद करणे		
12	पर्वती प्लॉट क्र. ४७८ब शाळासाठी घेणे (सदरचे काम प्राधान्याने करणे.)		
13	पर्वती फा. प्लॉट नं. ४/३ सीपीजी सदाशिवपेठ क्रिडांगणासाठी		
14	संगमवाडी पूलाच्या जोड रस्त्यासाठी जागा संपादन करणे		
15	हडपसर ते मुंढवा मगरपट्टा रस्ता		
16	बिबवेवाडी ते कोंढवा रस्ता रूंद करणे		
17	पाषाण सिटी सर्व्हे क्र. १०६ ते १०९, ११९, १२९, १४६, १४७, १६६ ते १६९, १७२, १७३, १८१, १८६ ते १८९ सर्व्हे क्र. १ हिस्सा क्र. १९ ते ३१ रस्तारूंदीसाठी		
18	वानवडी सर्व्हे क्र. ६६ ते ६७, ७२ पासून नेताजीनगरपर्यंत रस्त्यासाठी जागा संपादन करणे		
19	केळकर रस्ता (कन्याशाळा ते केळकर पुतळा)		
20	राष्ट्रभाषा भवन मार्ग (पधयामारूती चौक ते केळकर रस्ता मिळतो तो चौक)		
21	क्रांतीवीर वासुदेव फडके रस्ता (टिळक रोड वाघोलीकर बिल्डिंग ते नागनाथ पार)		
22	शिवाजी रोड शनिवार वाडा ते जेधे चौक		
23	महाराणा प्रतापसिंह रोड (घोरपडे पेठ पोलीस चौकी ते हमेजेखान रस्ता)		
24	गुरुनानक रस्ता (हमजेखान चौक ते देवजीबाबा चौक)		
25	शाहू चौक ते देवळाची तालीम चौक (शाहू चौक शिवाजी रोड) ते देवळाची तालीम (महाराणा प्रतापसिंह)		
26	शाहू चौक ते महाराणा प्रताप उन (शाहू चौक शिवाजी रोड ते चिंचेची तालीम ते महाराणा प्रताप उन)		
27	क्वॉर्टर गेट चौक ते पोलीस वसाहत		
28	म्यानी वस्ताद आढाव चौक ते अहिल्यादेवी होळकर चौक		
29	स्टेशन रस्ता ते मौलाना अब्दुल कलाम रस्ता		
30	पंचमुखी मंदिर ते शिवाजी रस्ता (पंचमुखी मारूती मंदिर चौक ते पार्श्वनाथ मंदिर चौक ते गाडीखाना हॉस्पिटल शिवाजी रस्ता)		
31	वॉर्ड क्र. ५ मधील जयकर पथापासून विापीठ चौकापर्यंत ८०'		
32	औंध स. नं. १५७ ते १५८ हद्दीवरील ८०' डी.पी. रस्ता		
33	पाषाण शिवाजी चौक ते बाणेर हद्द स. नं. २ ते १३ मधून जाणारा डी.पी. रस्ता		
34	पाषाण सूस रस्ता ते बाणेर रस्ता हद्दीपर्यंतचा ४०' डी.पी. रस्ता		
35	पाषाण सूस रस्ता ते हायवे डी.पी. रस्ता (८०')		
36	पाषाण सूस रस्ता ते सुतारवाडी ८०' डी.पी. रस्ता		
37	अर्चना पूल ते नाईक पूल ६०' डी.पी. रस्ता		
38	कोथरूड डहाणूकर कॉलनी १००' डी.पी. रस्ता		
39	पौड रस्ता हॉटेल किनारा ते शिक्षकनगर ६०' डी.पी. रस्ता		
40	विठ्ठलवाडी पूल ते कर्वेनगर यांना जोडणारा ६०' डी.पी. रस्ता		
41	कर्वे रस्त्यापासून अंध शाळेमागून कोथरूड माळवाडी १००' डी.पी. रस्ता		
42	कोथरूड माळवाडी ते पौड रस्ता ६०' डी.पी. रस्ता		
43	कोथरूड माळवाडी (सागर कॉलनी ते मनपा हद्द) १००' डी.पी. रस्ता		
44	कोथरूड कर्वे पुतळा ते मयूर डी.पी. रस्ता ४०' डी.पी. रस्ता		
45	कात्रज कोंढवा बायपास (सातारा रोड ते राजस सोसायटी)		
46	कोंढवा बिबवेवाडी रोड ते मार्केट यार्ड (नेहरू रस्ता)		
47	भगवान ता. कवडे पथ ते सिपॉरेक्स ते मगरपट्टा रस्ता		
48	किलॉस्कर फ्लायओव्हर (पेट्रोल पंपापासून) रेल्वे लाईनकडे जाणारा रस्ता		
49	सातारा रस्ता ते बिबवेवाडी रस्ता (गुरुराज सोसायटीमधून कल्हर्टसह)		
50	पद्मावती पूल ते बिबवेवाडी रस्ता (बिबवेवाडी ओटा स्कीमजवळ)		
51	एन.आय.बी.एम. रस्ता कोणार्क पूरम पर्यंत (६०' डी.पी. रस्ता) (बायपास रस्ता) (कल्हर्टसह)		

सन 2016-17 चे अंदाजपत्रक - खास निधीतून करावयाची योजनांतर्गत कामे

अनुक्रमांक	कामाचे नाव	मान्य अंदाज 2015-16	नवीन अंदाज 2016-17
52	तळजाई पाण्याचे टाकीकडे जाणारा रस्ता		
53	एम.सी.एम.टी.आर. रस्ता नेताजीनगर ते सोलापूर रस्ता		
54	सातारा रस्ता विवेकानंद पुतळा ते लोअर इंदिरानगर		
55	बिबवेवाडी १००' डी.पी. रस्तापैकी चैत्रबन ते मनपा हद्द रस्ता		
56	सहकारनगर, लक्ष्मीनगर सरहद्दीजवळून जाणारा १००' डी.पी. रस्ता		
57	रामवाडी जकातनाका ते संजय पार्क स. नं. २०४, १८२, २३३, २३५ लोहगांव १००' डी.पी. रोड		
58	स. नं. २०४, २११, २१०, २३४ लोहगांव नगर रोड समांतर ६०' डी.पी. रोड		
59	स. नं. १९५ व १४२ लोहगांव हद्दीवरून नगर रोडला मिळणारा (खुळेवाडीकडे) जाणारा ६०' डी.पी. रोड		
60	स. नं. २५, २६ वडगांवशेरी नगर रोडला मिळणारा ६०' डी.पी. रोड		
61	स. नं. १९१ नागपूर चाळीपासून लोहगांवमधून लोहगांव रोडला मिळणारा १००' डी.पी. रस्ता		
62	डी. व्ही. गोखले पथावरील रमणबाग शाळेच्या पश्चिमेकडील चौक (३)		
63	केळकर रस्ता अहिल्यादेवी होळकर चौक ते आढाव चौक या रस्त्याला ज्या ठिकाणी मिळतो तो चौक (३)		
64	भालकर भोपटकर रस्ता राष्ट्रभाषा भवन रस्त्याला जिथे मिळतो तो चौक (३)		
65	पटवर्धन चौक (बाजीराव रस्ता) (४)		
66	साततोटी चौक (४)		
67	गणपती चौक (४)		
68	राजा धनराज गिरीजी हायस्कूल जवळील चौक (५)		
69	दूध भट्टी जवळील चौक		
70	दिनबंधू चौक (५)		
71	रस्ता पेट पॉवर हाऊस चौक (५)		
72	पोलीस वसाहतीजवळील (एम्प्लॉयमेंट ऑफिस) (५)		
73	नेहरू रस्ता व लकारी मारुती चौक जोडणारा चौक		
74	कुमठेकर रस्त्यावरील मोदी गणपती रस्त्यावरील चौक (७)		
75	आण्णा शास्त्री पंढरपुरे चौक		
76	वासुदेव फडके रस्ता भिकारदास मारुती रस्त्याला मिळतो तो चौक		
77	बाजीराव रस्त्यावरील लिंबराज महाराज चौक		
78	शाहू चौक		
79	शितळादेवी चौक		
80	पंचमुखी मारुती चौक		
81	लालबहादूर शास्त्री चौक		
82	कृष्णहट्टी चौक		
83	देवळाची तालीम चौक		
84	गोविंद हलवाई चौक		
85	बुरूड आळी चौक		
86	गाडीखाना हॉस्पिटलचे दोन्ही चौक (८)		
87	अशोक चौक (८)		
88	नाना चावडी चौक (९)		
89	हिंदमाता चौक (९)		
90	शामा प्रसाद मुखर्जी चौक (९)		
91	छाया टॉकीजसमोरील चौक (९)		
92	पदमजी चौक		
93	देवराम खंदारे चौक		
94	म. गांधी चौक		
95	संत कबीर चौक		
96	पर्वती फ्लायओव्हर चौक		
97	बोपोडी जकात नाका चौक		
98	पोलीस वर्कशॉप जवळील चौक, औंध		
99	जयकर पथ, भाऊ पाटील रस्त्याला मिळतो तो चौक		
100	सातारा रस्त्याकडून विवेकानंद पथाला मिळणारा चौक		
101	अप्पर इंदिरानगर बसस्टॉप चौक		
102	पर्वती पायथा चौक		
103	मॉडर्न हायस्कूल चौक		
104	म्हात्रे पुलाअलिकडील दत्तवाडी येथील चौक		
105	स. गो. बर्वे चौक		
106	शिवाजी पुतळा चौक, कोथरूड		

अनुक्रमांक	कामाचे नाव	मान्य अंदाज 2015-16	नवीन अंदाज 2016-17
107	शास्त्री पुतळा चौक		
108	उंबन्या गणपती चौक		
109	मॉडेल कॉलनी तलाव		
110	पुणे स्टेशन विभागीय कार्यालयालगत जागा ताब्यात घेणे		
111	बावधन सव्हे क्र. २३/२४ ही जागा सार्वजनिक प्रयोजनासाठी संपादित करणे		
112	कोथरूड कचरा डेपो स्थलांतर करणेसाठी जागा संपादन करणे		
113	स. नं. ९२/२ ते ५ कोथरूड (पाणीपुरवठा योजना व अप्रोच रस्ता)		
114	स. नं. ३५/१+२ कोथरूड (पाणीपुरवठा नॉन डी.पी. प्रस्ताव)		
115	स. नं. ५/अ, ५/ब शिवणे (पाणीपुरवठा नॉन डी.पी. योजना)		
116	स. नं. ३ व ४ एरंडवणा पंपिंग स्टेशन		
117	कात्रज स. नं. २८ (पाणीपुरवठा)		
118	नन्हे गांव स. नं. ३३ (पाणीपुरवठा)		
119	बिबवेवाडी स. नं. ६२५, ६२६ (पाणीपुरवठा)		
120	वडगांव स. नं. ४५ (पाणीपुरवठा)		
121	नांदेड स. नं. ३३ (पाणीपुरवठा)		
122	आंबेगांव स. नं. ६३ (पाणीपुरवठा)		
123	टी. पी. स्कीम संगमवाडी फा. प्लॉ. क्र. ५६ पैकी जागा पंपिंग स्टेशनसाठी संपादन करणे		
124	स. नं. २ब, २क, २ड, २इ व ६ ड्रेनेज ट्रिट प्लॉटसाठी संपादन करणे, बोपोडी पुणे		
125	फुरसुंगी स. नं. १५९ इ. मिळकती पैकी १२० एकर जागा कचरा डेपोसाठी व कचरा ट्रिटमेंट प्लॉटसाठी		
126	शिवाजीनगर फा. प्लॉ. नं. ८२३ ते ८२८ नौकाविहारसाठी		
127	शिवाजीनगर फा. प्लॉ. नं. ५०१/२, ५०२ (तलाव उनासाठी)		
128	औंध घरांक क्र. ९५ सि. स. नं. ७५६ ते ७६०, ७६७, ८७० ते ८७६		
129	पाषाण सोमेश्वरवाडी सि. स. नं. ७९५ शिवाजीमहाराज पुतळा व उान विकसित करणे		
130	बिबवेवाडी स. नं. ६७२/११ (इ. डब्ल्यू.एस.)		
131	एफ. सी. रोड		
132	शास्त्री रस्ता, गांजवे चौक ते ठोसरपागा स्मशानभूमी रस्ता		
133	बुधवार पेठ सि. स. क्र. ११२ ते ११४ सुपर मार्केट व रस्तारंदीकरणासाठी जागा संपादन करणे		
134	बुधवार पेठ सि. स. क्र. १११० व ११११ रस्तारंदीकरणासाठी जागा संपादन करणे		
135	फडगेट पोलीस चौकी (विट्टलमंदिर) शिवाजीरस्ता ते बाजीराव रस्त्यापर्यंत जोडाणारा रस्ता पोतनीस रस्ता		
136	कोंढवा खु. स. नं. १ पैकी जागा क्रीडांगणासाठी संपादन करणे		
137	वडगाव शेरी स. नं. ५ ते १५, ६० फुटी आर.पी. रस्त्यासाठी जागा संपादन करणे		
138	बोपोडी स. नं. ३६ पार्ट, ६९, ७३ पार्ट मधील ई.डब्ल्यू.एस.साठी आरक्षित असलेली जागा संपादन करणे		
139	स. नं. ७४ पार्ट बोपोडी ही प्ले ग्राऊंडसाठी आरक्षित असलेली जागा संपादन करणे		
140	स. नं. ७४ बोपोडी प्राथमिक शाळेसाठी आरक्षित असलेली जागा संपादन करणे		
141	सोन्या मारुती चौक ते मोतीचौक रंदीकरणासाठी जागा संपादन करणे		
142	पुणे मनपातील अपंग कर्मचाऱ्यांच्या घरबांधणी संस्थेस घरबांधणीसाठी जागा संपादन करणे		
143	स.क्र. ५७८/१ व ५७७/१ बिबवेवाडी कोंढवा रस्त्याच्या दक्षिणेकडील डी. पी. रस्ता तडजोडीने ताब्यात घेणे		

सन 2016-17 चे अंदाजपत्रक - खास निधीतून करावयाची योजनांतर्गत कामे

अनुक्रमांक	कामाचे नाव	मान्य अंदाज 2015-16	नवीन अंदाज 2016-17
FE11A102A	प्र.क्र. ४५ मध्ये ताब्यात असलेल्या प्ले ग्राऊंडच्या जागा आरक्षित करणे		
	तरतूद उपलब्ध झाल्यास संपादन करावयाच्यापोटी		
1	१२९ स. नं. पानमळा प्राथमिक शाळेसाठी फा. प्लॉट ५७१ व ५७२ टीपीएस		
2	पर्वती स. क्र. १२२ अ पाईप लाईनसाठी		
3	शिवाजीनगर फा. प्लॉट ३८२ दवाखाना वाढीसाठी		
4	सदाशिवपेठ ७४९ हौदासाठी संपादन करणे		
5	वानवडी स. नं. ६२ व ६३ या ठिकाणी २० फुटी रस्ता संपादन करणे		
6	कात्रज सव्हे क्र. १२३ जकात नाक्यासाठी		
7	कोंढवा सव्हे क्र. १ प्राथमिक शाळा क्रीडांगण		
8	बिबवेवाडी सव्हे क्र. ६७३, ७७६, ६७७ पार्क डी. पी. रोड प्राथमिक शाळा इत्यादीसाठी		
9	हिंगणे सव्हे क्र. ३३, सिर झोन		
10	कोथरूड सव्हे क्र. १७ इंडस्ट्रियल इस्टेटसाठी		
11	बिबवेवाडी सव्हे क्र. ७३२ फायरबिग्रेडसाठी		
12	सव्हे न. ४३ हिस्सा क्रमांक १५ हिंगणे ६० फूटी रस्ता		
13	एरंडवणा फायनल प्लॉट ७०/२अ, सी. टी. एस क्र. ४७/२अ		
14	गोराकुंभार हायस्कूल ते रामनदीवरील पुलाच्या रस्त्यासाठी		
15	रामनदी पूल ते एकनाथ नगरकडे, बाणेर रोड		
16	शिवाजीनगर नरवीर तानाजीवाडी रस्तारूंदी		
17	औंध सिटी सव्हे क्र. ७६७, (घरांक ९५) ७५६, ७५८, ते ७६०, ८७०, ८७१, ८७६, ४९१, ४९२, ४९३ रस्तारूंदीसाठी		
18	मुळा रोड स. क्र. ६२ (फायनल प्लॉट) १४ डी. पी. रस्त्यासाठी		
19	शिवाजीनगर फायनल प्लॉट क्र. २६२/५, सिटी सव्हे क्र. ७५९/५, भाजीकेंद्र		
20	रविवार पेठ ८२५ क्रीडांगण		
21	पर्वती घरांक ९९, १०६ इ.		
22	नानापेठ रास्तापेठ घरांक १०६ मिळकती रस्ता (नानापेठ, संत कबीर चौक ते रास्ता पेठ पॉवर हाऊस चौक)		
23	सव्हे क्र. १७, १८ एरंडवणा रस्ता		
24	घरांक ४०/१, ४०/२, गुरुवार पेठ रस्ता		
25	घरांक ६०९ ते ६११ इत्यादी शुक्रवार पेठ रस्ता		
26	सव्हे क्र. ३, ४ हडपसर रस्ता		
27	फायनल प्लॉट क्रमांक ४२४ ते ८२८ शिवाजीनगर नौकाविहार		
28	घरांक ८४१ सदाशिवपेठ मोकळी जागा, बारीवाडा		
29	घरांक ८५३ भवानी पेठ मोकळी जागा		
30	घरांक १२८० गुरुवार पेठ रस्तारूंदी		
31	घरांक ७१५अ बुधवार पेठ रस्तारूंदी		
32	घरांक ५२६, बुधवार पेठ प्राथमिक शाळा		
33	फायनल प्लॉट क्र. ६५३, ६५८ शिवाजीनगर ६० फुटी रस्ता		
34	घरांक ६७९, ६८५ औंध रस्तारूंदी		
35	घरांक ५५५ ते ५६० गंजपेठ रस्तारूंदी		
36	फायनल प्लॉट क्र. ६१९, ६२०, ६५८ इत्यादी पार्किंगसाठी शिवाजीनगर		
37	सदाशिव पेठ घरांक ४५६, ४६७, ४५८ इ. पार्किंग सायकल ट्रॅक		
38	बिबवेवाडी सव्हे क्र. ५८८/२, रस्त्यासाठी		
39	बुधवार पेठ घरांक १४८१, १४८२ रस्त्यासाठी (जुना सदाशिव)		
40	नारायण घरांक १६२, ते १७२ इ. रस्त्यासाठी		
41	नारायण घरांक १७४ ते २०२ ते २०५ रस्त्यासाठी		
42	एरंडवणा फायनल प्लॉट क्र. ९क, १, १०, ६२/११, २५२, २५३, २५३अ, सायकल ट्रॅक व पार्किंगसाठी		
43	कस्तुरे चौक ते गंज पेठ पोलिस चौकी रस्तारूंदी		
44	घोरपडे पेठ घरांक ५८, ५९, ६० रस्तारूंदीसाठी		
45	गंजपेठ घरांक २७, ३५, रस्तारूंदीसाठी		
46	एरंडवणा स. नं. ४४ पार्क		
47	पर्वती फायनल प्लॉट क्र. ५१७, ५१५ब, ५१७२, ५१८, ५१९ ५२१, ५२३, ५३७ इत्यादी पार्कसाठी		
48	येरवडा फायनल प्लॉट क्र. ७०/३ पीएमटीसाठी संपादन करणे		
49	शिवाजीनगर नरवीर तानाजीवाडी रस्तारूंदीकरिता		

सन 2016-17 चे अंदाजपत्रक - खास निधीतून करावयाची योजनांतर्गत कामे

अनुक्रमांक	कामाचे नाव	मान्य अंदाज 2015-16	नवीन अंदाज 2016-17
50	औंध सर्व्हे क्र. १२५अ व ४ब उनाकरिता		
51	बिबवेवाडी ५७९/२, ५८०/२, ५८८/१ येथील जागा १०० फुटी रस्त्यासाठी घेणे		
52	एरंडवणा फायनल ७०/२अ, सि.टी.एस् क्र. ४७/२अ रस्त्यासाठी		
53	औंध सर्व्हे क्र.१०४ (भाग) १०८ (भाग) क्र. अ (३) व अ (३) (बी) शॉपिंग सेंटर पोस्ट ऑफिससाठी संपादन करण्याबाबत		
54	कोंढवा सर्व्हे क्र. ७/३, प्लॉट क्र. १० पैकीची रस्तारूंदीकरिता		
55	औंध सिटी सर्व्हे क्र. ७६७ (९५) सिटी सर्व्हे क्र. ७५६, ७५८ ते ७६०, ८७०, ८७१, ८७५, ४९१, ४९२, ४९३ इ. रस्तारूंदीसाठी		
56	रस्तारूंदीकरिता रास्तापेठ घरांक ४८०/१८		
57	वानवडी सर्व्हे क्र. ७७, हिस्सा नं. ३२, ३३, ३४ पैकी ६० फुटी डी. पी. रस्त्यात येणारी जागा संपादन करणे		
58	येरवडा फायनल प्लॉट क्र. ७०/३ मधील रस्तारूंदी जागा संपादन करणे		
59	येरवडा सर्व्हे क्र. १५४, १५५, २४३, १६०, १३७, २३९, २३८ २३५(पार्ट २१ अधिक २२ अ) पार्ट विकास योजना आराखड्यानुसार ६० फुटी डी. पी. रस्त्यासाठी संपादन करणेबाबत.		
60	१३३, १३४, १३५ म. फुले पेठ रस्ता रूंदीकरणाची जागा संपादन करणे		
61	११ मंगळवार पेठ येथील मनपाने आखलेल्या चॅम्परची जागा संपादन करणे		
62	बारणे रोड ते आसाराम परदेशी चौक रस्तारूंदीची जागा संपादन करणे		
63	स. क्र. ६५ ए, ६४ बी, ६४ सी, बोपोडी प्ले ग्राउंडसाठी व ६५ सी, बोपोडी ही जागा प्राथमिक शाळेसाठी जागा संपादन करणे		
64	स. क्र. ५७८/१ व ५७७/१ बिबवेवाडी कोंढवा रस्त्याच्या दक्षिणेकडील डी.पी. रस्ता तडजोडीने ताब्यात घेणे		
65	भाऊ पाटील रस्ता रूंदीकरणमधील जागा संपादन करणे		
66	बोपोडी कमर्शियल कॉम्प्लेक्सची जागा संपादन करणे		
67	गुरुनानकनगर केवलराम सोसायटीसमोरील जागा संपादन करणे		
68	कोंढवा खु. स. नं. ५ब, १५, १४, १३, १२, १०, ९ व ७ येथे ६० फुटी डी. पी. रस्त्यासाठी जागा संपादन करणे (कलम २१३ ने)		
69	कोंढवा खु. स. नं. ११, १०, ९ व ३७ यामधून जाणाऱ्या २० मीटर रूंदीच्या रस्त्यासाठी जागा संपादन करणे		
70	कोंढवा खु. स. नं. ३८ हि. नं. ४, ५, ६ मधून जाणाऱ्या ३० फुटी रस्त्यासाठी जागा संपादन करणे (कलम २०५ चा रस्ता)		
71	बाणेर रस्तारूंदीकरण		
72	पौड रस्ता ते बालभारती (कलम २०५ चा रस्ता)		
73	नवी पेठ स.नं. ५८/६९ येथे उान विकसित करण्यासाठी जागा संपादित करणे		
74	प्र.क्र. ४४, लडकत मळा येथील प्राथमरी स्कूलची रिझर्व्हेशनही जागा संपादन करणे		
75	धानोरी येथे वॉर्टर स्पोर्ट्ससाठी जागा संपादन करणे		
	(ब) + (क) बेरीज	50,40,00,000	70,00,00,000
FE11A103	४९ अ, ४५ भवानी पेठ येथील जागा भूमी संपादन करणे		
FE11A104	हडपसर येथील स.क्र.१६५ मधील राज्य शासनाच्या जागा व इतर संपादनासाठी तरतूद करणे		
FE11A105	भिडेवाडा भूसंपादन करणे		
FE11A106	डहाणूकर कॉलनी मुख्य रस्ता २१०(१)ब अन्वये रुंद करणेकामी संपादीत करणे		
FE11A107	वॉर्ड क्र. ७८ येथील ४९ भवानी पेठ पुणे भूसंपादन करणे		
FE11A108	वॉर्ड क्र. १०८ मधील २१०/१/ब ने डहाणूकर रेसिडेन्सी ते अंधशाळा रस्ता ताब्यात घेणे		
FE11A109	वॉ.क्र.७८ मध्ये ४९ भवानी पेठ सी.पी.जी. व रस्ता रूंदी जागा भूसंपादन करणे		
FE11A110	एचसीएमटीआर रस्त्यासाठी भूसंपादन करणे		
	एकूण बेरीज	54,00,00,000	75,00,00,000

अनुक्रमांक	मान्यतेचा ठराव क्र. दिनांक (कोड)	प्रभाग क्रमांक	B P L	कामाचे नाव अगर वर्णन	दि. 31 मार्च 2016 अखेरपर्यंत केलेली तरतूद		
					कर्जातून	महसूल निधीतून	एकूण
				४. झोपडपट्टी निर्मूलन व पुनर्वसन निधीतून करावयाची कामे			
१	FE14A101#		B	निरनिराळ्या झोपडपट्टीमध्ये विविध विकासाची कामे करणे	3,33,77,000	1,25,20,04,249	1,28,53,81,249
२	FE14A104		B	झो.नि.पु. अंतर्गत करावयाची कामे		19,66,69,858	19,66,69,858
३	FE14A105#		B	सुलभ पद्धतीची शौचालये बांधणे		1,06,65,97,075	1,06,65,97,075
४	FE14A107		B	दलित वस्ती सुधारणा अंतर्गत कामे करणे		16,46,57,962	16,46,57,962
५	FE14A129		PL	सार्वजनिक ठिकाणी शौचालय बांधणे		3,40,30,200	3,40,30,200
६	FE14A130		PL	सार्वजनिक ठिकाणी मुताऱ्या बांधणे		2,29,52,631	2,29,52,631
७	FE14A131	71		प्रभाग क्र. ७१ गंगाधाम चौक, नविन डी.पी. रस्ता सुलभ स्वच्छतागृह बांधणे		20,00,000	20,00,000
८	FE14A132	18		प्रभाग क्र. १८ व बडगाव शेरी परिसरामध्ये विविध ठिकाणी स्वच्छतागृह बांधणे		16,00,000	16,00,000
९	FE14A133	60		प्र. क्र. ६० मधील पी.एम.सी. कॉलनीजवळील अस्तित्वातील शौचालयाचे नूतनीकरण करणे व नवीन शौचालय बांधणे.		12,00,000	12,00,000
				४. झोपडपट्टी निर्मूलन व पुनर्वसन निधीतून करावयाची कामे बेरीज	3,33,77,000	2,74,29,05,025	2,77,62,82,025
				क्षेत्रिय कार्यालयाने करावयाची कामे :-			
	FE14A118#	W5	B	क्षेत्रिय कार्यालय : झो.नि.पु. विभागाने करावयाची कामे		21,32,53,229	21,32,53,229
	FE14A121#	C5	B	क्षेत्रिय कार्यालय : नागरिकांच्या सहभाग योजनेतून झो.नि.पु. विभागाने करावयाची कामे		12,86,32,254	12,86,32,254
				क्षेत्रिय कार्यालयाने करावयाची कामे एकूण बेरीज		34,18,85,483	34,18,85,483
				४. झोपडपट्टी निर्मूलन व पुनर्वसन निधीतून करावयाची कामे + क्षेत्रिय कार्यालयाने करावयाची कामे एकूण बेरीज	3,33,77,000	3,08,47,90,508	3,11,81,67,508
				४अ. मागासवर्गीय कल्याणकारी योजना निधी			
१	FE14B101		B	यू.सी.डी. अंतर्गत मागासवर्गीय योजना		36,44,59,481	36,44,59,481
२	FE14B112		B	लोकशाहीर अण्णाभाऊ साठे शैक्षणिक मदत योजना		16,63,42,082	16,63,42,082
३	FE14B113		B	मौ. अबुल कलाम आझाद शैक्षणिक मदत योजना		25,17,48,546	25,17,48,546
४	FE14B121		B	मागासवर्गीय विद्यार्थ्यांना स्पर्धा परिक्षा मार्गदर्शन केंद्र चालविणे		49,23,784	49,23,784
५	FE14B122		B	बालविकास केंद्र व वस्ती रिसोर्स सेंटर सुरू करणे		66,60,140	66,60,140
६	FE14B123		B	मागासवर्गीय कल्याणकारी योजनेअंतर्गत विविध योजना राबविणेसाठी मानधन तत्वावरील सेवकांचा मानधन खर्च		1,60,76,688	1,60,76,688
७	FE14B126			बार्टीचे ४ केंद्र सुरू करणे (कोथरूड, सहकारनगर, शिवाजीनगर, भवानीपेठ)		40,00,000	40,00,000
				४अ. मागासवर्गीय कल्याणकारी योजना निधी बेरीज		81,42,10,721	81,42,10,721

योजनांतर्गत खर्चाबाबतचे अंदाजपत्रक						
दि. 31 मार्च 2014 पर्यंतचा खर्चाचा नक्की आकडा	2014-15 मधील खर्चाचा नक्की आकडा	2015-16 मधील खर्चाची अंदाजी रक्कम	२०१६-१७ साठी अधिक तरतूद		२०१६-१७ साठी एकूण तरतूद	शेरा
			कर्जातून	महसूल निधी व इतर निधी		
88,65,86,887	9,99,94,362	29,88,00,000				
18,86,95,199	19,74,659	60,00,000		1,50,00,000	1,50,00,000	
77,68,79,569	9,47,17,506	19,50,00,000				
12,11,83,811	24,74,151	4,10,00,000		10,74,00,000	10,74,00,000	
1,79,26,211	41,03,989	1,20,00,000		1,50,00,000	1,50,00,000	
88,33,045	21,19,586	1,20,00,000		1,50,00,000	1,50,00,000	
		20,00,000				
		16,00,000				
		12,00,000				
2,00,01,04,722	20,65,77,303	56,96,00,000		15,24,00,000	15,24,00,000	
18,88,75,207	97,92,022	1,45,86,000		50,00,000	50,00,000	
12,86,53,723	21,64,531	-21,86,000		1,02,00,000	1,02,00,000	
31,75,28,930	1,19,56,553	1,24,00,000		1,52,00,000	1,52,00,000	
2,31,76,33,652	21,85,33,856	58,20,00,000		16,76,00,000	16,76,00,000	
30,30,39,214	2,94,20,267	3,20,00,000		3,50,00,000	3,50,00,000	
6,17,53,600	1,85,88,482	8,60,00,000				
11,80,00,064	4,77,48,482	8,60,00,000				
16,12,396	17,11,388	16,00,000		20,00,000	20,00,000	
23,97,374	14,62,766	28,00,000		28,00,000	28,00,000	
1,00,70,854	28,05,834	32,00,000		35,00,000	35,00,000	
		40,00,000		20,00,000	20,00,000	
49,68,73,502	10,17,37,219	21,56,00,000		4,53,00,000	4,53,00,000	

अनुक्रमांक	मान्यतेचा ठराव क्र. दिनांक (कोड)	प्रभाग क्रमांक	B P L	कामाचे नाव अगर वर्णन	दि. 31 मार्च 2016 अखेरपर्यंत केलेली तरतूद		
					कर्जातून	महसूल निधीतून	एकूण
				४ब. महिलाबालकल्याण योजना निधी			
१	FE14C101		PL	महिलाबालकल्याण योजना		31,92,32,829	31,92,32,829
२	FE14C108		PL	महिला सक्षमिकरणासाठी अनुदानाची योजना		13,46,63,020	13,46,63,020
३	FE14C116	123	PL	बचत गटाच्या शिखर संस्थेचा व्यवस्थापन खर्च		1,34,78,733	1,34,78,733
४	FE14C117		PL	बचत गटातील महिलांना कुटुंबनियोजनासाठी प्रोत्साहन		30,36,160	30,36,160
५	FE14C118		PL	नागरवस्तीच्या वापरातील समाजमंदिर / इतर वास्तूच्या विद्युत बिलांसाठी		41,40,360	41,40,360
६	FE14C134		PL	रस्त्यांवरील मुलांसाठी घरेटे प्रकल्प		4,77,96,621	4,77,96,621
७	FE14C135		PL	कन्यारत्न योजना		9,84,000	9,84,000
८	FE14C136		PL	कागदी पिशव्या तयार करणाऱ्या बचत गटांना अनुदान		18,20,610	18,20,610
९	FE14C138		PL	राणी लक्ष्मीबाई महिला औद्योगिक प्रशिक्षण संस्था पुणे मनपा संयुक्त प्रकल्पा अंतर्गत मुलभूत सुविधा करणे		79,01,055	79,01,055
१०	FE14C139		PL	युसीडी मार्फत राबविल्या जाणाऱ्या निरनिराळ्या उपक्रमासाठी लागणारा खर्च स्वयंरोजगार, प्रशिक्षण, साहित्य खरेदी इ.		53,50,403	53,50,403
११	FE14C140		PL	पाळणाघर		21,30,121	21,30,121
१२	FE14C142		PL	शेजार समुहगत व इतर महिलांसाठी विविध कल्याणकारी योजना, बाल विकास केंद्र, स्वच्छ झोपडपट्टी स्पर्धा, आरोग्य विषयक शिबीर, झोपडपट्टीत उत्कृष्ट काम करणाऱ्या व्यक्ती व संस्था यांना पारितोषिक देणे महिला व बालके यांचेसाठी स्पर्धा घेणे इ.		27,57,518	27,57,518
१३	FE14C143		PL	महिला व बाल कल्याण योजनेअंतर्गत विविध योजना राबविणेसाठी मानधन तत्वावरील सेवकांचा मानधन खर्च		72,18,502	72,18,502
१४	FE14C146		PL	बालवाडी पोषण आहार		6,82,94,208	6,82,94,208
१५	FE14C147		PL	अनैतिक व्यवसायात गुंतलेल्या महिलांसाठी व्यावसायिक प्रशिक्षण व स्वयंरोजगारासाठी अनुदान खर्च		33,31,273	33,31,273
१६	FE14C155		PL	आधार केंद्र प्रशासकीय खर्च		32,66,042	32,66,042
१७	FE14C156		PL	युवतींसाठी १५ केंद्रांवर स्वसंरक्षणाचे प्रशिक्षण देणे		24,86,710	24,86,710
१८	FE14C160		PL	मुलगी दत्तक योजना		1,94,97,000	1,94,97,000
१९	FE14C187		PL	राजमाता जिजाऊ संस्था, स्वारगेट व पुणे मनपा प्रकल्पांतर्गत मूलभूत सुविधा पुरविणे.		5,06,680	5,06,680
२०	FE14C188		PL	मानसी व पुणे मनपा संयुक्त प्रकल्पांतर्गत पायाभूत सुविधा पुरविणे.		43,17,181	43,17,181
२१	FE14C189		PL	स्माईल व पुणे मनपा संयुक्त प्रकल्पांतर्गत पायाभूत सुविधा पुरविणे.		36,49,283	36,49,283
२२	FE14C191		PL	बचत गटातील उत्पादित केलेल्या मालाचे प्रदर्शन आयोजित करणे		28,36,712	28,36,712
२३	FE14C192		PL	मराठा चॅम्स ऑफ कॉमर्स यांच्या संयुक्त विमाने इन्व्हेस्टमेंट सेंटर सुरू करणे		8,00,000	8,00,000
२४	FE14C193		PL	अनैतिक व्यवसायात गुंतलेल्या महिलांच्या मुलांसाठी शैक्षणिक अर्थसहाय्य व समुपदेशक केंद्र खर्च		16,00,000	16,00,000
२५	FE14C194	३अ	PL	प्र.क्र.३ अ महिला प्रशिक्षण केंद्र उभारणे		20,00,000	20,00,000
२६	FE14C195	३अ	PL	प्र.क्र.३ अ शिलाई मशिन खरेदी करणे		5,00,000	5,00,000
२७	FE14C196	१२अ	PL	प्र.क्र. १२ अ मध्ये महिला बचत गटांना शिलाई मशिन्सचे वाटप करणे		10,00,000	10,00,000
२८	FE14C197	२२ब	PL	प्रभाग क्र.२२ ब मध्ये महिलांना रोजगारासाठी प्रशिक्षण देण्याकरीता विविध वस्तुंचा पुरवठा करणे		5,00,000	5,00,000
२९	FE14C198	३०ब	PL	प्रभाग क्र.३०ब, मध्ये महिला बचत गटासाठी मनपाच्या माध्यमातून साहित्य पुरविणे		10,00,000	10,00,000
३०	FE14C199	३१ब	PL	प्र.क्र.३१ ब लभडे गार्डन येथे महिला बचत गटाकरिता प्रशिक्षण केंद्र विकसित करणे		10,00,000	10,00,000
३१	FE14C200	४९ब	PL	प्रभाग क्र.४९ ब मध्ये रात्र निवारा प्रकल्प सुरू करणे.		25,00,000	25,00,000
३२	FE14C201	५१ब	PL	प्र.क्र.५१ ब नवी पेट भागात महिलांसाठी बचतगट हॉल बांधणे (शाळा नं.१७ मध्ये)		10,00,000	10,00,000
३३	FE14C202	५७अ	PL	प्रभाग क्र.५७ अ मधील महिला बचत गटांच्यासाठी महिला उद्योग केंद्र व प्रशिक्षण वर्गासाठी हॉल बांधणे		10,00,000	10,00,000
३४	FE14C203	६१अ	PL	प्रभाग क्र.६१ अ शिलाई मशिन खरेदी करणे		10,00,000	10,00,000
३५	FE14C204	६५ब	PL	प्रभाग क्र.६५ ब मध्ये जिजाऊ मार्केटींग स्वारगेट येथील इमारती मधील दुरुस्ती करणे व उर्वरित कामे करणे.		50,00,000	50,00,000
३६	FE14C205	६५ब	PL	जिजाऊ संस्थेस साहित्य पुरविणे		20,00,000	20,00,000
३७	FE14C206		PL	युवक युवतींसाठी कौशल्य विकास (स्कील डेव्हलपमेंट) प्रोग्राम राबविणे		5,00,000	5,00,000
३८	FE14C207		PL	बचत गटांच्या मार्फत कचरा जन जागृती सुरू करणे.		25,00,000	25,00,000
				४ब. महिलाबालकल्याण योजना निधी बेरीज		68,25,95,021	68,25,95,021

योजनांतर्गत खर्चाबाबतचे अंदाजपत्रक

दि. 31 मार्च 2014 पर्यंतचा खर्चाचा नक्की आकडा	2014-15 मधील खर्चाचा नक्की आकडा	2015-16 मधील खर्चाची अंदाजी रक्कम	२०१६-१७ साठी अधिक तरतूद		२०१६-१७ साठी एकूण तरतूद	शेरा
			कर्जातून	महसूल निधी व इतर निधी		
26,32,62,945	2,39,69,884	3,20,00,000		3,40,00,000	3,40,00,000	
11,09,68,139	76,94,881	1,60,00,000		1,50,00,000	1,50,00,000	
1,07,25,383	15,53,350	12,00,000		10,00,000	10,00,000	
16,46,160	7,50,000	6,40,000		6,50,000	6,50,000	
29,41,890	3,98,470	8,00,000		12,00,000	12,00,000	
3,22,57,836	59,38,785	96,00,000		1,00,00,000	1,00,00,000	
6,18,000	1,26,000	2,40,000		3,00,000	3,00,000	
15,00,610		3,20,000		2,00,000	2,00,000	
55,82,745	3,18,310	20,00,000				
7,78,909	17,71,494	28,00,000		30,00,000	30,00,000	
3,66,052	1,64,069	16,00,000		17,00,000	17,00,000	
9,99,248	7,98,270	9,60,000		10,00,000	10,00,000	
40,38,290	15,80,212	16,00,000		18,00,000	18,00,000	
2,53,02,874	2,29,91,334	2,00,00,000		1,90,00,000	1,90,00,000	
15,73,666	7,97,607	9,60,000		9,60,000	9,60,000	
	66,042	32,00,000		30,00,000	30,00,000	
2,39,440	6,47,270	16,00,000		16,00,000	16,00,000	
1,17,000	33,80,000	1,60,00,000		1,50,00,000	1,50,00,000	
	5,06,680					
	18,17,181	25,00,000				
	11,49,283	25,00,000				
	4,36,712	24,00,000		30,00,000	30,00,000	
		8,00,000		8,00,000	8,00,000	
		16,00,000		10,00,000	10,00,000	
		20,00,000				
		5,00,000				
		10,00,000				
		5,00,000				
		10,00,000				
		10,00,000				
		25,00,000				
		10,00,000				
		10,00,000				
		10,00,000				
		50,00,000				
		20,00,000				
		5,00,000				
		25,00,000				
46,29,19,187	7,68,55,834	14,28,20,000		11,42,10,000	11,42,10,000	

अनुक्रमांक	मान्यतेचा ठराव क्र. दिनांक (कोड)	प्रभाग क्रमांक	B P L	कामाचे नाव अगर वर्णन	दि. 31 मार्च 2016 अखेरपर्यंत केलेली तरतूद		
					कर्जातून	महसूल निधीतून	एकूण
				४क. युवक कल्याणकारी योजना निधी (नागरवस्ती विकास योजना)			
१	FE14D101		P	शहरातील तरुणांसाठी स्वयंरोजगार व प्रशिक्षणासाठी अनुदान देणे		8,56,47,841	8,56,47,841
२	FE14D118		P	लोकशाहीर अण्णाभाऊ साठे शैक्षणिक मदत योजना व मौ. अब्दुल कलाम आझाद शैक्षणिक मदत योजना		55,12,55,588	55,12,55,588
३	FE14D121			ज्येष्ठ नागरिकांसाठी विरंगुळा केंद्र सुरू करणे			
४	FE14D122			शहरात विविध ठिकाणी नाईट शेल्टर योजना राबविणे		96,84,081	96,84,081
५	FE14D123		P	प्रशिक्षण संस्थांतील शिक्षक व इतर कर्मचाऱ्यांचे मानधन देणे		32,00,000	32,00,000
६	FE14D124		P	युवक / युवतींसाठी ग्रंथालय सुरू करणे (सावित्रीबाई फुले ग्रंथालय)		20,00,000	20,00,000
७	FE14D125		P	हॅलो माय फ्रेंड योजना राबविणे		8,00,000	8,00,000
८	FE14D126			नागरवस्ती विकास योजना विभागाच्या ताब्यात असणाऱ्या जागेपोटी पीएमपीएमएल प्रशासनास भाडे देणे		48,00,000	48,00,000
९	FE14D127			पुणे शहरात शिक्षणांसाठी येणाऱ्या इतर राज्य व देशातील विद्यार्थ्यांसाठी मदत व मार्गदर्शन केंद्र सुरू करणे (१५ क्षेत्रिय कार्यालय अंतर्गत)		30,00,000	30,00,000
१०	FE14D128			स्थानिक तसेच परराज्यातील व इतर देशातील आलेल्या विद्यार्थ्यांचे सांस्कृतिक कार्यक्रम आयोजित करणे. (सांस्कृतिक देवाणघेवाण करणे व सद्भावना निर्माण करणे)		1,00,00,000	1,00,00,000
११	FE14D129			स्पर्धा परिक्षा मार्गदर्शन केंद्र चालविणे			
१२	FE14D130			केंद्र व राज्य शासन यांनी विशेष प्राविण्य (राष्ट्रपती पदक, शौर्य पदक), स्वातंत्र सैनिक बस पासेस पोटी रक्कम पी.एम.पी. एम.एल.प्रशासनास अदा करणे			
१३	FE14D131			लाव्हलीहुड अॅण्ड सिटीझन व्हॉलेंटॅरिंग सेंटर			
				४क. युवक कल्याणकारी योजना निधी बेरीज		67,03,87,510	67,03,87,510
				४ड. अपंग कल्याणकारी योजना निधी			
१	FE14E101			अपंग कल्याणकारी योजना		17,00,00,095	17,00,00,095
२	FE14E110			पुणे मनपाच्या सर्व कार्यालयांमध्ये अपंग व्यक्तींसाठी कार्यालयीन कर्मचाऱ्यांसाठी ये-जा करणेसाठी कायमस्वरूपी रॅम्प करणे व व्हील चेअरची व्यवस्था करणे		40,00,000	40,00,000
३	FE14E113			विकलांग विद्यार्थ्यांच्या स्पर्धा आयोजित करणे व त्यांना प्रोत्साहनपर कार्यक्रम आयोजित करणे.		25,00,000	25,00,000
४	FE14E114			शासकिय / निमशासकिय सेवेत नियुक्त निःसमर्थ कर्मचाऱ्यांना सहाय्यक तंत्रज्ञान / उपकरणे उपलब्ध करून देणे			
५	FE14E115			अपंगांचे सर्व्हेक्षण करणे			
				४ड. अपंग कल्याणकारी योजना निधी बेरीज		17,65,00,095	17,65,00,095
•	FE14A	•	•	४. झोपडपट्टी निर्मूलन व पुनर्वसन निधीतून करावयाची कामे बेरीज	3,33,77,000	2,74,29,05,025	2,77,62,82,025
•	•	•	•	क्षेत्रिय कार्यालयाने करावयाची कामे एकूण बेरीज		34,18,85,483	34,18,85,483
•	FE14B	•	•	४अ. मागासवर्गीय कल्याणकारी योजना निधी बेरीज		81,42,10,721	81,42,10,721
•	FE14C	•	•	४ब. महिलाबालकल्याण योजना निधी बेरीज		68,25,95,021	68,25,95,021
•	FE14D	•	•	४क. युवक कल्याणकारी योजना निधी बेरीज		67,03,87,510	67,03,87,510
•	FE14E	•	•	४ड. अपंग कल्याणकारी योजना निधी बेरीज		17,65,00,095	17,65,00,095
•	•	•	•				
•	FE14	•	•	एकूण बेरीज	3,33,77,000	5,42,84,83,855	5,46,18,60,855

योजनांतर्गत खर्चाबाबतचे अंदाजपत्रक						
दि. 31 मार्च 2014 पर्यंतचा खर्चाचा नक्की आकडा	2014-15 मधील खर्चाचा नक्की आकडा	2015-16 मधील खर्चाची अंदाजी रक्कम	२०१६-१७ साठी अधिक तरतूद		२०१६-१७ साठी एकूण तरतूद	शेरा
			कर्जातून	महसूल निधी व इतर निधी		
5,93,32,041	1,03,15,800	1,60,00,000		1,60,00,000	1,60,00,000	
39,33,92,106	11,78,63,482	4,00,00,000		10,00,00,000	10,00,00,000	
				30,00,000	30,00,000	
	16,84,081	80,00,000		80,00,000	80,00,000	
		32,00,000		35,00,000	35,00,000	
		20,00,000		10,00,000	10,00,000	
		8,00,000		8,00,000	8,00,000	
		48,00,000				
		30,00,000				
		1,00,00,000				
				10,00,000	10,00,000	
				10,26,000	10,26,000	
				50,00,000	50,00,000	
45,27,24,147	12,98,63,363	8,78,00,000		13,93,26,000	13,93,26,000	
9,00,23,893	2,39,76,202	5,60,00,000		9,00,00,000	9,00,00,000	
		40,00,000		40,00,000	40,00,000	
		25,00,000		10,00,000	10,00,000	
				30,00,000	30,00,000	
				40,00,000	40,00,000	
9,00,23,893	2,39,76,202	6,25,00,000		10,20,00,000	10,20,00,000	
2,00,01,04,722	20,65,77,303	56,96,00,000		15,24,00,000	15,24,00,000	
31,75,28,930	1,19,56,553	1,24,00,000		1,52,00,000	1,52,00,000	
49,68,73,502	10,17,37,219	21,56,00,000		4,53,00,000	4,53,00,000	
46,29,19,187	7,68,55,834	14,28,20,000		11,42,10,000	11,42,10,000	
45,27,24,147	12,98,63,363	8,78,00,000		13,93,26,000	13,93,26,000	
9,00,23,893	2,39,76,202	6,25,00,000		10,20,00,000	10,20,00,000	
3,82,01,74,381	55,09,66,474	1,09,07,20,000		56,84,36,000	56,84,36,000	

सन 2016-17चे अंदाजपत्रक - खास निधीतून करावयाची योजनांतर्गत कामे

अनुक्रमांक	विवरण	नक्की आकडा			मान्य अंदाज 2015-16	नवीन अंदाज 2016-17
		2012-13	2013-14	2014-15		
	५. पुणे जिल्हा नियोजन व विकास मंडळ निधीतून करावयाची कामे					
	५अ. मा. आमदारांनी सुचविल्याप्रमाणे करावयाची विकासाची कामे					
१	FE15A101 बोपोडी मतदार संघ क्र. २४६				40,00,000	50,00,000
२	FE15A102 शिवाजीनगर मतदार संघ क्र. २४७	98,63,574	75,32,054	1,30,29,718	40,00,000	50,00,000
३	FE15A103 पर्वती मतदार संघ क्र. २४८	60,67,684	96,35,820	20,17,582	40,00,000	50,00,000
४	FE15A104 कसबा पेठ मतदार संघ क्र. २४९	1,31,59,782	1,41,51,588	1,25,14,432	40,00,000	50,00,000
५	FE15A105 भवानी पेठ मतदार संघ क्र. २५०				40,00,000	50,00,000
६	FE15A106 पुणे (कॅन्टोन्मेंट) मतदार संघ क्र. २५१	88,29,803	65,38,428	88,28,578	40,00,000	50,00,000
७	FE15A107 विधान परिषद सदस्य	34,87,881	60,77,326	6,69,792	8,00,000	10,00,000
८	FE15A108 ५ब. मा. खासदारांनी सुचविल्याप्रमाणे करावयाची विकासाची कामे	40,02,623	45,01,132	31,09,500	2,00,00,000	3,00,00,000
९	FE15A110 महानगरपालिका क्षेत्रात मुलभूत सोईसुविधांसाठी विशेष अनुदान	33,30,624	1,91,44,878	2,18,71,594		
१०	FE15A111 मुळशी मतदार संघ				8,00,000	10,00,000
११	FE15A112 कोथरूड विधानसभा मतदार संघ	93,47,706	98,52,858	40,18,776	40,00,000	50,00,000
१२	FE15A113 हडपसर विधानसभा मतदार संघ	60,271	7,01,627	27,05,850	32,00,000	50,00,000
१३	FE15A114 वडगांवशेरी विधानसभा मतदार संघ	17,62,314	2,02,985	2,49,992	32,00,000	50,00,000
१४	FE15A115 खडकवासला विधानसभा मतदार संघ		13,81,004	2,54,896		30,00,000
१५	FE15A116 सर्वसाधारण जिल्हा वार्षिक योजना १२-१३ अंतर्गत धनकचरा व्यवस्थापनास निधी		14,99,720			
	५. पुणे जिल्हा नियोजन व विकास मंडळ निधीतून करावयाची कामे बेरीज	5,99,12,262	8,12,19,420	6,92,70,710	5,60,00,000	8,00,00,000
	७. यंत्रसामुग्री घसारा निधीतून विकत घ्यावयाची नवीन सामुग्री					
	अग्निशामक दलासाठी यंत्रसामुग्री :-					
	FE17A103-1 वॉटर टँकर पंपासह (बाउझर)	44,35,930	60,87,913		45,00,000	1,00,00,000
	FE17A103-2 फायर इंजिन गाडी	52,00,000	27,86,000	2,40,00,000	2,16,00,000	3,00,00,000
	FE17A103-4 हायड्रोलिक प्लॅटफॉर्म	6,80,00,000				
	FE17A103-9 शववाहिनी गाडी २ नग				10,80,000	
	FE17A103-12 रेस्क्यू इन्वीपमेंट व लाईट मास्ट			1,13,19,330		
	FE17A103-17 रेस्क्यू व्हॅन	17,14,067				
	FE17A103-25 अग्निशमन फवारके व स्थायी अग्निशमन यंत्रणा	40,00,000	9,16,854			
	FE17A103-27 हायट्रन्स फायर सिस्टीम मोबाईल वॉटर सप्लाय सिस्टीम	6,57,91,078				
	FE17A103-30 अल्ट्रा हायप्रेसर पिआर्सी मशीन			59,91,000		
	FE17A103-31 मुख्य अग्निशमन अधिकारी यांचे कार्यालय वापरासाठी महेंद्र कंपनीचे स्कॉर्पीओ जीप खरेदी					10,00,000
	FE17A107-18 कमला नेहरू रुग्णालयासाठी आवत ॲम्ब्युलन्स खरेदी करणे (२ नग)	5,44,182				
	FE17A107-20 ४ झोनसाठी डुक्कर स्कॉड करिता युटिलीटी वाहन खरेदी करणे	14,02,005				
	FE17A107-22 पुणे शहरासाठी अयावत ॲम्ब्युलन्स खरेदी करणे		13,29,804			
	FE17A107-23 आरोग्य विभागाकडील सरासरी आयुर्मान संपलेल्या आर्टीक्युलेटेड क्रेन निरस्त करून नवीन वाहने खरेदी करणे					75,00,000
	FE17A113-6 वित्त विभाग :- हायड्रोलिक प्लॅटफॉर्म	24,00,000	10,90,124		86,40,000	
	FE17A114-6 बँकहो लोडर खरेदी करणे	22,43,294	19,20,000		21,60,000	
	FE17A114-9 पथ विभागासाठी ५ टिपर खरेदी करणे	71,40,000	57,60,000		90,00,000	
	FE17A124 व्हेईकल डेपो मशिनरी		8,00,000	4,41,000	7,20,000	15,00,000

सन 2016-17चे अंदाजपत्रक - खास निधीतून करावयाची योजनांतर्गत कामे

अनुक्रमांक	विवरण	नक्की आकडा			मान्य अंदाज 2015-16	नवीन अंदाज 2016-17
		2012-13	2013-14	2014-15		
FE17A146	मनपा पदाधिकारी व अधिकार्यांसाठी मोटारकार खरेदी करणे	1,00,00,000	26,42,419	11,64,638		
FE17A149-3	कंटेनर दुरुस्ती व रंगवणे	6,85,894	11,29,075	12,38,933	10,80,000	25,00,000
FE17A149-4	कचरा निर्मूलन विषयक यंत्रसामुग्री	6,79,293	7,82,167	51,267	3,60,000	10,00,000
FE17A149-13	आयुर्मान संपलेली कचरा वाहतूक करणारी वाहणे बदलणे	2,49,67,536	1,12,40,157	1,13,21,930	2,16,00,000	1,00,00,000
FE17A150	क्षेत्रिय कार्यालय, पाणी पुरवठा, जकात इ. कार्यालयाकडे कार्यरत असलेली, सरासरी आयुर्मान संपलेली जीप संवर्गातील वाहने खरेदी करणे	35,81,073	23,84,224		18,00,000	
FE17A177	कचरा वाहतूक करण्यासाठी ३.८ चे कंटेनर खरेदी करणे	19,78,335	15,52,500	12,74,634	10,80,000	25,00,000
FE17A186	सी.एन.जी. पुरवठा यंत्रणा उभारणी व वाहनांचे इजिनांवर सी.एन.जी. किट बसविणे	28,51,875				
FE17A190	पुणे शहरात आपत्ती व्यवस्थापन करणे व सुरक्षा व्यवस्थेसाठी आवश्यक यंत्र सामुग्री घेणे	14,97,05,163	2,57,57,792	42,89,471	2,84,00,000	2,50,00,000
FE17A197	१४ क्षेत्रिय कार्यालयांसाठी दैनंदिन तक्रारीचे निवारण करणेसाठी जलदवाहिनी पथक निर्माण करणे	1,37,62,162				
FE17A198	शहरातील प्रभाग करीता कॉम्प्युटर खरेदी करणे	55,11,620	50,39,781		1,35,00,000	
FE17A199	प्रभाग क्र. २२ब मधील सार्वजनिक ठिकाणी गोळा होणारा कचरा वाहतूक करणेसाठी ५ अॅपे गाड्यांची व्यवस्था करणे	10,00,000				
FE17A200	प्रभाग क्र. २२अ मधील सार्वजनिक ठिकाणी गोळा होणारा कचरा वाहतूक करणेसाठी ५ अॅपे गाड्यांची व्यवस्था करणे	10,40,611				
FE17A201	प्रभाग क्र. २६ सार्वजनिक कचरा वाहतूक व्यवस्थेत सुधारणा कामे करणे (तीन अॅपे रिक्सा खरेदी करणे)	10,00,000				
FE17A202	प्रभाग क्र. ३० ब येथील कचरा गोळा करण्यासाठी ४ अॅपे टेम्पो गाड्यांची व्यवस्था करणे	10,83,769				
FE17A206	प्रभाग क्र. ३८, ओला सुका कचरा गोळा करणेसाठी कचरा गाडी खरेदी करणे	30,00,000				
FE17A207	प्रभाग क्र. ४९ अ गोळा करण्यात आलेला ओला व सुका कचरा मुख्य कचरा डेपोमध्ये जलद वाहतूकीसाठी एक टाटा ७०९ ट्रक उपलब्ध करून देणे	10,00,000				
FE17A208	कचरा व्यवस्थापन अंतर्गत घंटा ट्रक, घंटा रिक्सा इ. घेणे	5,75,56,998	9,96,660			
FE17A209	क्षेत्रिय कार्यालयासाठी बॅकहो लोडर खरेदी करणे		52,16,676			
FE17A211	आरोग्य विभागासाठी मैला मोटारी खरेदी करणे		2,02,007			
FE17A212	आयुर्मान संपलेली जेटिंग मशिन निरस्त करून नवीन खरेदी करणे					1,50,00,000
FE17A213	आयुर्मान संपलेले वॉटर टँकर निरस्त करून नवीन खरेदी करणे		25,55,183		66,24,000	
FE17A214	बल्क रिफ्युज कॅरीअर खरेदी करणे		1,20,00,000		2,16,00,000	
FE17A215	मोबाईल टॉयलेट टोईंग करून नेण्यासाठी ट्रॅक्टर खरेदी करणे		4,00,000			
FE17A216	एस.एन.डी.टी. कार्यालयाच्या परिसरात पाण्याचा पुरवठा कामे करणेसाठी जे.सी.बी. खरेदी करणे		28,00,000			
FE17A217	पुणे मनपाच्या हद्दीमध्ये नव्याने समाविष्ट होणाऱ्या गावांमध्ये कचरा वाहतूक करण्यासाठी ३.८ क्युमी क्षमतेचे कंटेनर खरेदी करणे				18,00,000	
FE17A218	पुणे मनपाच्या हद्दीमध्ये नव्याने समाविष्ट होणाऱ्या गावांमध्ये कचरा वाहतूक करणारी वाहने कॉम्प्युटर, डंपर प्लेसर, वीआरसी घंटागाड्या, मैलागाड्या, ट्रॅक्टर, कंटेनर इ. करिता आवश्यकतेप्रमाणे वाहने खरेदी करणे				72,00,000	
FE17A219	डान विभागासाठी बॅटरी ऑपरेटेड नवीन वाहणे घेणे		44,452			
FE17A235	मोबाईल टॉयलेट			4,99,500		
FE17A236	वारजे कर्वेनगर व कोथरूड क्षेत्रिय कार्यालयाकडील विविध प्रभागात ४ व २ बकेटच्या ढकलगाड्या खरेदी करणे			18,00,850		
FE17A237	वारजे कर्वेनगर व कोथरूड क्षेत्रिय कार्यालयाकडील विविध प्रभागात कचरा वाहतूकीसाठी टाटा एस (छोटा टेम्पो) खरेदी करणे			6,65,518		

सन 2016-17चे अंदाजपत्रक - खास निधीतून करावयाची योजनांतर्गत कामे

अनुक्रमांक	विवरण	नवकी आकडा			मान्य अंदाज 2015-16	नवीन अंदाज 2016-17
		2012-13	2013-14	2014-15		
FE17A238	प्रभाग क्र. २६ मधील परिसरातील विविध ठिकाणचा कचरा गोळा करण्यासाठी व त्यांची वाहतुक करण्यासाठी २ अपे रिक्सा उपलब्ध करून देणे.			16,00,000		
FE17A240	प्रभाग क्र. ४१ ब मध्ये कचरा गोळा करण्यासाठी घंटागाडी खरेदी करणे			5,00,000		
FE17A241	प्रभाग क्र. ४४ ब मध्ये कचरा गोळा करण्यासाठी घंटागाडी खरेदी करणे			5,00,000		
FE17A242	प्रभाग क्र. ४५ ब मध्ये हेवनपार्क कचरा वर्गीकरणासाठी ७.५ लिटर बकेट व घंटागाड्या घेणे.			1,71,000		
FE17A243	प्रभाग क्र. ४८ अ, कचरा वर्गीकरण होणेकामी घंटा गाडी पुरविणे			10,00,000		
FE17A246	प्रभाग क्र. १८ ब मध्ये विविध ठिकाणी कचरा वेचण्यासाठी ढकलगाडी पुरविणे			3,94,400		
FE17A248	पुणे शहरातील मुख्य रस्ते यांत्रिकी पध्दतीने साफसफाई करण्यासाठी अत्याधुनिक सफाई मशिन खरेदी करणे			19,30,141		
FE17A249	क्षेत्रीय कार्यालय, अतिक्रमण कार्यालयाकडे कार्यरत असणारी सरासरी आयुर्मान संपलेली युटीलिटी संवर्गातील वाहने निरस्त करून नवीन वाहने खरेदी करणे			56,93,996		
FE17A250	प्र.क्र. ५२ ब मध्ये कचरा उचलण्यासाठी घंटा गाडी पुरविणे			10,98,687		
FE17A275	मलनिःसारण विभागाकरिता हाय कॅपॅसिटी रिसायकलींग संकशन कम जेटिंग मशिन खरेदी करणे					5,00,00,000
FE17A276	15 क्षेत्रीय कार्यालयासाठी छोटे जेटिंग मशिन खरेदी करणे					1,50,00,000
	७. यंत्रसामुग्री घसारा निधी बेरीज	44,22,74,885	9,54,33,788	7,69,46,295	15,27,44,000	17,10,00,000
	१०. वृक्ष संरक्षण व संवर्धन प्राधिकारी निधीतून (ऑर्थोरिटी फंडातून) करावयाचा खर्च					
	१०क. वृक्ष संवर्धन व संरक्षण कार्यालयाकडील खर्च :-					
FE20A101A	१. कायम सेवकवर्ग वेतन	2,26,53,163	2,58,36,075	2,71,76,981	4,80,00,000	5,50,00,000
FE20A102A	२. हंगामी सेवकवर्ग	83,80,932	60,71,187	12,52,190	40,00,000	10,00,000
	१०क. बेरीज	3,10,34,095	3,19,07,262	2,84,29,171	5,20,00,000	5,60,00,000
	१०ग. संकीर्ण :-					
FE20C101	१. मुद्रण	78,131	2,78,194	1,06,875	2,80,000	3,80,000
FE20C102	२. लेखन व साहित्य		1,34,245	3,01,362	4,00,000	5,00,000
FE20C103	३. प्रकटन खर्च	5,14,998	53,688	6,26,432	8,00,000	10,00,000
FE20C104	४. टपालखर्च व पावती तिकिटे	36,269	37,999	58,901	80,000	1,00,000
FE20C105	५. गणवेश		2,31,000	28,837	40,000	2,40,000
FE20C106	६. पुस्तके व शिलकी साहित्य				40,000	40,000
FE20C107	७. मुलांसाठी मनोरंजन व इतर खर्च	79,209	4,45,823	2,25,722	5,60,000	5,60,000
FE20C108	८. ट्री ऑर्थोरिटी सभा चहापान खर्च (न.स.)	30,087	34,175	70,758	80,000	1,00,000
	१०ग. बेरीज	7,38,694	12,15,124	14,18,887	22,80,000	29,20,000

सन 2016-17चे अंदाजपत्रक - खास निधीतून करावयाची योजनांतर्गत कामे

अनुक्रमांक	विवरण	नक्की आकडा			मान्य अंदाज 2015-16	नवीन अंदाज 2016-17
		2012-13	2013-14	2014-15		
FE20D101	नर्सरीच्या वाढीसाठी रोपे, उपकरणे, खते, साहित्य खरेदी व दुरुस्ती देखभाल	7,51,621	15,46,804		8,00,000	10,00,000
FE20Q101	पुणे शहरात शालेय विद्यार्थ्यांसाठी पर्यावरणावर आधारित विविध उपक्रम राबविणे	3,59,875	79,680	1,19,976	3,20,000	3,00,000
FE20E101	ड. मनपातर्फे फळाफुलांचे प्रदर्शन	6,15,351	10,19,998	10,39,550	5,60,000	12,00,000
FE20G101	छ. वृक्ष लागवडीसाठी ३ ते ४ वर्षे वयाची व १० ते १५ फूट उंचीची रोपे, झाडांचे संरक्षणासाठी ट्री गार्ड खरेदी व जुने ट्री गार्ड दुरुस्ती		35,71,218	10,83,452	16,00,000	20,00,000
FE20H101	ज. झाडांची हालवाहलव				4,00,000	20,00,000
FE20I101	ज. मनपा सार्वजनिक जागेवरील वृक्षारोपण, संरक्षण देखभाल व तदनुषंगिक खर्च	94,49,135	44,89,043	53,07,179	80,00,000	1,00,00,000
FE20K101	फ. ट्री अॅथॉरिटीस निरनिराळ्या ठिकाणी भेट देण्यासाठी खर्च				16,00,000	12,00,000
FE20L101	१०ब. वृक्षारोपण उतेजनार्थ बक्षिसे			1,59,650	80,000	80,000
FE20M101	१०भ. कामगार नुकसान भरपाई कायाखाली नुकसानभरपाई				1,60,000	1,60,000
FE20N101	१०क्ष. वृक्षगणना व अनुषंगिक कामे	43,29,077	17,36,160	2,18,567	1,60,00,000	4,00,00,000
FE20P101	झाडांना पाणी घालण्यासाठी टँकर खरेदी करणे	23,99,998	35,20,000	14,46,001	40,00,000	50,00,000
FE20P103	टायर्स सुटे भाग व देखभाल	23,61,326	39,94,538	47,99,997	48,00,000	62,00,000
FE20P104	वृक्ष संवर्धन समितीचे कामकाजासाठी वाहन खरेदी		5,96,056	10,00,000	12,00,000	
FE20P106	कार्यालय बांधणे व फर्निचर करणे	10,60,768	4,31,951	6,81,381	8,00,000	8,00,000
FE20P108	शहरामध्ये वृक्षसंवर्धनाबाबत नागरिकांमध्ये जाणीव निर्माण करण्यासाठी वेगवेगळे उपक्रम राबविणे (स्लाईड शो, बॅनर्स, पोस्टर, माहितीपुस्तके इ.)	3,62,616	2,23,306	3,20,000	3,20,000	3,00,000
FE20P109	वृक्षसंवर्धन व शहरी वनीकरण नागरिकांसाठी व मनपा सेवकांसाठी प्रशिक्षण वर्ग राबविणे			1,42,720	8,00,000	8,00,000
FE20P111	पुणे मनपा हद्दीमध्ये वन विभागाबरोबर संयुक्त वन व्यवस्थापन प्रकल्प राबविणे				2,40,00,000	2,40,00,000
FE20P112	वृक्ष छाटणीच्या कामासाठी वाहन खरेदी करणे	12,60,392	24,40,674	15,99,999	24,00,000	9,00,000
FE20P113	पुणे शहरामध्ये हरित पट्ट्यामध्ये डोंगरउतार व इतर ठिकाणी वृक्षारोपणांची योजना राबविणे	9,69,974	8,81,880	9,29,920	12,00,000	12,00,000
FE20P114	मनपा हद्दीमध्ये उपलब्ध जागेवर बायोडायव्हरसिटी पार्क विकसित करणे	18,44,726			8,00,000	8,00,000
FE20P115	वृक्ष पुनरोपन व अन्य कामांसाठी २ जेसीबी व २ टिपर खरेदी करणे	18,85,738			80,00,000	15,00,000
FE20P116	पुणे मनपाच्या कार्यक्षेत्रामध्ये अनधिकृत वृक्षतोड करणाऱ्या व्यक्ती / संस्था यांचेवर कायदेशीर कारवाई करणेसाठी प्रोसेस फी, तदनुषंगिक खर्च				8,00,000	10,00,000
FE20P117	पुणे मनपा उद्यानांच्या अंतर्गत असणारे जलाशयातील जैवविविधता वृद्धिंगत करणे, परिसंस्थेचे संवर्धन करणे यासाठी उपाययोजना करणे					50,00,000
	१०. वृक्ष संरक्षण व संवर्धन प्राधिकारी निधीतून (अॅथॉरिटी फंडातून) करावयाचा खर्च एकूण बेरीज	5,94,23,386	5,76,53,694	4,86,96,450	13,29,20,000	16,43,60,000
FE31A101	१९. संकल्प निधी	76,90,711	59,85,008	61,61,486		
	१९. संकल्प निधी बेरीज	76,90,711	59,85,008	61,61,486		

क्र.	code	ward	कामाचे नाव	प्रकल्पीय रक्कम	तरतूद	
यादी क्र. आर१ थोर व्यक्तींच्या जयंती / पुण्यतिथी साजरी करणे RE11A274/R1-						
1	RE11A274/R1-1		महात्मा फुले जयंती		1,00,000	
2	RE11A274/R1-2		डॉ. बाबासाहेब आंबेडकर जयंती		1,50,000	
3	RE11A274/R1-3		लोकशाहीर अण्णाभाऊ साठे जयंती		1,00,000	
4	RE11A274/R1-4		ईद-ए-मिलाद (पैगंबर जयंती)		1,50,000	
5	RE11A274/R1-5		शहरातील शिवजयंती साजरी करणे, रोषणाई करणे		2,00,000	
6	RE11A274/R1-6		महात्मा फुले यांची पुण्यतिथी साजरी करणे (दि. 28 नोव्हेंबर)		5,00,000	
7	RE11A274/R1-7		मौलाना अब्दुल कलाम आझाद जयंती व पुण्यतिथी साजरी करणे		6,00,000	
8	RE11A274/R1-8		लहुजी वस्ताद साळवे जयंती महोत्सव गंज पेठ व संगमवाडी येथे साजरा करणे		4,00,000	
9	RE11A274/R1-9		नेताजी सुभाषचंद्र बोस यांची जयंती साजरी करणे		25,000	
10	RE11A274/R1-10		येरवडा येथे लोकशाहीर अण्णाभाऊ साठे जयंती महोत्सव साजरा करणे		1,00,000	
11	RE11A274/R1-11		श्री संत रोहिदास महाराज जयंती, पुण्यतिथी साजरी करणे		25,000	
				यादी क्र. आर१ एकूण	0	23,50,000

क्र.	code	ward	कामाचे नाव	प्रकल्पीय रक्कम	तरतूद	
यादी क्र. आर2 शहरामध्ये विविध कार्यक्रम, उत्सव, महोत्सव, संमेलन/ सहप्रयोजक तत्वावर कार्यक्रम साजरे करणे RE11A275/R2-						
1	RE11A275/R2-1		महानगरपालिका वर्धापन दिन / सुवर्ण महोत्सव साजरा करणे		3,00,000	
2	RE11A275/R2-2		वर्षातील महत्त्वपूर्ण दिन :		6,00,000	
3	RE11A275/R2-3		राजगड श्री शिवाजीमहाराज आग्न्याहून सुटून परत आले तो स्मृती दिन प्रतिवर्षी साजरा करणे		2,15,000	
4	RE11A275/R2-4		शनिवारवाडा सांस्कृतिक महोत्सव		20,00,000	
5	RE11A275/R2-5		भारतरत्न डॉ. बाबासाहेब आंबेडकर सांस्कृतिक महोत्सव साजरा करणे/ भिम फेस्टिवल (शनिवारवाडा पटांगण) / फुले आंबेडकर फेस्टिवल (समताभूमी)		20,00,000	
6	RE11A275/R2-6		शिवमहोत्सव साजरा करणे (१४ ते २० फेब्रुवारी)		20,00,000	
7	RE11A275/R2-7		अण्णाभाऊ साठे महोत्सव		20,00,000	
8	RE11A275/R2-8		भारतरत्न डॉ. बाबासाहेब आंबेडकर यांचा शतकोत्तर रजत महोत्सव वर्ष साजरे करणे		2,50,00,000	
				यादी क्र. आर2 एकूण	0	3,41,15,000

क्र.	code	ward	कामाचे नाव	प्रकल्पीय रक्कम	तरतूद
यादी क्र. आर3 सत्कार, अभिनंदन, पुरस्कार, बक्षिसे यासारखे कार्यक्रम साजरे करणे RE11A276/R3-					
1	RE11A276/R3-1		गणेशोत्सव प्रशस्तिपत्रके वितरण		10,00,000
2	RE11A276/R3-2		श्री. संत ज्ञानेश्वर व तुकाराम महाराज पालखी स्वागत व दिंडी प्रमुखांचा स्मृतीचिन्ह देऊन सत्कार		10,00,000
3	RE11A276/R3-3		प्रतिवर्षी पुणे शहरातील इयत्ता १० वी, १२ वी परिक्षेत गुणवत्ता यादीत येणाऱ्या विद्यार्थ्यांचे अभिनंदन		60,000
4	RE11A276/R3-4		बालगंधर्व पुरस्कार प्रदानकरिता		5,00,000
5	RE11A276/R3-5		पट्टे बापूराव पुरस्कारकरिता		5,00,000
6	RE11A276/R3-6		आचार्य अत्रे पुरस्कारकरिता		60,000
7	RE11A276/R3-7		पुणे आंतरराष्ट्रीय मॅरिथॉन स्पर्धेसाठी पारितोषिके		27,45,000
8	RE11A276/R3-8		महर्षि वाल्मिकी पुरस्कार		5,00,000
9	RE11A276/R3-9		सावित्रीबाई फुले पुरस्कार		1,00,000
10	RE11A276/R3-10		मौलाना अब्दुल कलाम आझाद पुरस्कार		3,00,000
11	RE11A276/R3-11		जयंतराव टिळक पुरस्कार		1,00,000
12	RE11A276/R3-12		१ ऑक्टोबर - जागतिक ज्येष्ठ नागरिक दिनाच्या मेळाव्याकरता आच्छादित मंडप टाकणे व स्मृतिचिन्हे देणे. कायम स्वरूपी तरतूद करणे		1,00,000

13	RE11A276/R3-13	कै.यशवंतराव चव्हाण यांचे स्मरणार्थ कोथरुड पुणे येथे कै. यशवंत राव चव्हाण पुरस्कार देणे.	1,75,000
14	RE11A276/R3-14	स्व. पंडित रोहिणी भाटे पुरस्कार	5,00,000
15	RE11A276/R3-15	स्वरभास्कर पंडित भिमसेन जोशी पुरस्कार	5,00,000
16	RE11A276/R3-16	भारतरत्न डॉ. बाबासाहेब आंबेडकर पुरस्कार	5,00,000
17	RE11A276/R3-17	स्वामी विवेकानंद पुरस्कार अण्णा हजारे यांना देणे	5,00,000
यादी क्र. आर3 एकूण			0 91,40,000

यादी क्र. आर4

शहरातील विविध स्मशानभूमी/ दफनभूमीमध्ये देखभाल दुरुस्ती कामे करणे

RE17F169/R4-

क्र.	code	ward	कामाचे नाव	प्रकल्पिय रक्कम	तरतूद
1	RE17F169/R4-1		वैकुंठ स्मशानभूमी येथे सुधारणा कामे करणे		50,00,000
2	RE17F169/R4-2		शहरातील हिंदू स्मशानभूमीत सुधारणा कामे करणे		2,00,00,000
3	RE17F169/R4-3		शहरातील मुस्लिम कब्रस्तानात सुधारणा कामे करणे		1,00,00,000
4	RE17F169/R4-4		शहरातील ख्रिश्चन दफनभूमी येथे सुधारणा कामे करणे		75,00,000
5	RE17F169/R4-5		लिंगायत स्मशानभूमीत विविध सुधारणा कामे करणे		50,00,000
6	RE17F169/R4-6		लिंगायत ख्रिश्चन मुस्लिम स्मशानभूमीमध्ये माती टाकणे		25,00,000
यादी क्र. आर4 एकूण				0	5,00,00,000

यादी क्र. आर7

पुणे शहरातील हेरिटेज स्ट्रक्चरबाबत अनुषंगिक कामे करणे

RE23A107/R7-

क्र.	code	ward	कामाचे नाव	प्रकल्पिय रक्कम	तरतूद
1	RE23A107/R7-1		पुणे शहरातील हेरिटेज स्ट्रक्चरबाबत अनुषंगिक कामे करणे		2,50,00,000
2	RE23A107/R7-2		लाल महाल येथील मास्टर प्लानिंगनुसार विविधविकास व दुरुस्तीची कामे करणे		50,00,000
3	RE23A107/R7-3		ऐतिहासिक जुनी महात्मा फुले मंडई येथे मंडई दुरुस्ती करणे (गाळ्यांची डेव्हलपमेंट +विद्युत व्यवस्था)		1,00,00,000
4	RE23A107/R7-4		विश्रामबागवाडा येथे दुरुस्ती, जतन व संवर्धनाची उर्वरित टप्प्यातील कामे करणे.		1,00,00,000
5	RE23A107/R7-5		नानावाडा येथे दुरुस्ती, जतन व संवर्धनाची उर्वरित टप्प्यातील कामे करणे. (दर्शनी व दगडी इमारत)		70,00,000
6	RE23A107/R7-6		सोमवारपेठ नागेश्वर मंदिर दुरुस्ती व संवर्धनाची कामे करणे		30,00,000
7	RE23A107/R7-7		शनिवारवाडा येथील देखभाल दुरुस्तीची कामे करणे		10,00,000
8	RE23A107/R7-8		पुणे शहरातील हेरिटेज स्ट्रक्चरल ऑडिट करणे		20,00,000
9	RE23A107/R7-9		आर्किटेक्ट फी अदा करणे		20,00,000
10	RE23A107/R7-10		भिडेवाडा येथे पहिली मुलांची शाळा/राष्ट्रीय स्मारक उभारणे.		50,00,000
11	RE23A107/R7-11		पुणे शहरातील प्राचिन कालीन ऐतिहासिक वास्तुंची विद्युत व्यवस्था, दुरुस्ती व सुशोभिकरण इ. कामे करणे.		75,00,000
12	RE23A107/R7-12		पुणे शहरातील 245 ऐतिहासिक वास्तुंपैकी धोकादायक वास्तुंची अत्यावश्यक डागडुजी, दुरुस्ती करणे.		25,00,000
13	RE23A107/R7-13		टुरिस्ट हब अंतर्गत खालील कामे करणे (पुणे टुरिझम) :- पर्यटनवाढीसाठी विविध ब्रॉशर्स, पोस्टर, नकाशे, हेरिटेज पुस्तिका इ. तयार करणे		50,00,000
14	RE23A107/R7-14		पुणे शहरात विविध प्रकारचे वॉक, ट्रेल, मिनी बस टुर विकसित करणे.		30,00,000
15	RE23A107/R7-15		पर्यटकांसाठी विविध ठिकाणी माहिती फलक, दिशादर्शक साईनेज, होर्डिंग्ज, इ. उभारणे.		30,00,000
16	RE23A107/R7-16		पुणे टुरिस्ट डेस्टिनेशन करिता टुरिझम करीता मास्टर प्लॅन तयार करणे व त्या अनुषंगाने विकास कामे करणे		50,00,000
17	RE23A107/R7-17		पुणे ब्रँडिंग, मार्केटिंगच्या अनुषंगाने विविध कामे करणे		50,00,000
18	RE23A107/R7-18		पर्वती पायथा येथे चित्रकला, शिल्पकला सराव व प्रात्यक्षिकासाठी बैठक व्यवस्था करणे		15,00,000
19	RE23A107/R7-19		हेरीटेजविषयक ट्रेनिंग कार्यशाळा इ. साठी		15,00,000
20	RE23A107/R7-20		मराठी भाषेत कॉफी टेबल बुक व अन्य पुस्तके तयार करणे		50,00,000
यादी क्र. आर7 एकूण				0	10,90,00,000

क्र.	code	ward	कामाचे नाव	प्रकल्पिय रक्कम	तरतूद
यादी क्र. आर८					
उद्यान विभागाकडील देखभाल दुरुस्तीची कामे					
RE26A120/R8-					
1	RE26A120/R8-1		निरनिराळ्या अनातील ध्वनीक्षेपन यंत्रणा देखभाल व दुरुस्ती		25,00,000
2	RE26A120/R8-2		फळे, फुले व भाजीपाला प्रदर्शन, किल्ले स्पर्धा व उद्घाटन प्रसंगी तात्पुरती ध्वनीक्षेपन व्यवस्था व प्रकाश व्यवस्था करणे		15,00,000
3	RE26A120/R8-3		निरनिराळ्या अनातील ध्वनीक्षेपन कारंजे देखभाल व दुरुस्ती		20,00,000
4	RE26A120/R8-4		पुणे मनपाच्या झोन क्र.१ मधील विविध अनांमधील वॉचमन क्वार्टर, स्वच्छतागृह, पाणपोई, मुख्य गेट इ. ची देखभाल व दुरुस्तीविषयक कामे करणे		10,00,000
5	RE26A120/R8-5		पुणे मनपाच्या झोन क्र.२ मधील विविध अनांमधील वॉचमन क्वार्टर, स्वच्छतागृह, पाणपोई, मुख्य गेट इ. ची देखभाल व दुरुस्तीविषयक कामे करणे		10,00,000
6	RE26A120/R8-6		पुणे मनपाच्या झोन क्र.३ मधील विविध अनांमधील वॉचमन क्वार्टर, स्वच्छतागृह, पाणपोई, मुख्य गेट इ. ची देखभाल व दुरुस्तीविषयक कामे करणे		10,00,000
7	RE26A120/R8-7		पुणे मनपाच्या झोन क्र.४ मधील विविध अनांमधील वॉचमन क्वार्टर, स्वच्छतागृह, पाणपोई, मुख्य गेट इ. ची देखभाल व दुरुस्तीविषयक कामे करणे		10,00,000
यादी क्र. आर८ एकूण				0	1,00,00,000

क्र.	code	ward	कामाचे नाव	प्रकल्पिय रक्कम	तरतूद
यादी क्र. आर५					
वॉर्डस्तरीय करावयाची विकासाची कामे (७६ प्रभाग)					
RE31E/R5-					
1	RE31E/R5-1		प्रभाग क्र. ०१ अ		20,00,000
2	RE31E/R5-2		प्रभाग क्र. ०१ ब		20,00,000
3	RE31E/R5-3		प्रभाग क्र. ०२ अ		20,00,000
4	RE31E/R5-4		प्रभाग क्र. ०२ ब		20,00,000
5	RE31E/R5-5		प्रभाग क्र. ०३ अ		20,00,000
6	RE31E/R5-6		प्रभाग क्र. ०३ ब		20,00,000
7	RE31E/R5-7		प्रभाग क्र. ०४ अ		20,00,000
8	RE31E/R5-8		प्रभाग क्र. ०४ ब		20,00,000
9	RE31E/R5-9		प्रभाग क्र. ०५ अ		20,00,000
10	RE31E/R5-10		प्रभाग क्र. ०५ ब		20,00,000
11	RE31E/R5-11		प्रभाग क्र. ०६ अ		20,00,000
12	RE31E/R5-12		प्रभाग क्र. ०६ ब		20,00,000
13	RE31E/R5-13		प्रभाग क्र. ०७ अ		20,00,000
14	RE31E/R5-14		प्रभाग क्र. ०७ ब		20,00,000
15	RE31E/R5-15		प्रभाग क्र. ०८ अ		20,00,000
16	RE31E/R5-16		प्रभाग क्र. ०८ ब		20,00,000
17	RE31E/R5-17		प्रभाग क्र. ०९ अ		20,00,000
18	RE31E/R5-18		प्रभाग क्र. ०९ ब		20,00,000
19	RE31E/R5-19		प्रभाग क्र. १० अ		20,00,000
20	RE31E/R5-20		प्रभाग क्र. १० ब		20,00,000
21	RE31E/R5-21		प्रभाग क्र. ११ अ		20,00,000
22	RE31E/R5-22		प्रभाग क्र. ११ ब		20,00,000
23	RE31E/R5-23		प्रभाग क्र. १२ अ		20,00,000
24	RE31E/R5-24		प्रभाग क्र. १२ ब		20,00,000
25	RE31E/R5-25		प्रभाग क्र. १३ अ		20,00,000
26	RE31E/R5-26		प्रभाग क्र. १३ ब		20,00,000
27	RE31E/R5-27		प्रभाग क्र. १४ अ		20,00,000
28	RE31E/R5-28		प्रभाग क्र. १४ ब		20,00,000
29	RE31E/R5-29		प्रभाग क्र. १५ अ		20,00,000
30	RE31E/R5-30		प्रभाग क्र. १५ ब		20,00,000
31	RE31E/R5-31		प्रभाग क्र. १६ अ		20,00,000
32	RE31E/R5-32		प्रभाग क्र. १६ ब		20,00,000
33	RE31E/R5-33		प्रभाग क्र. १७ अ		20,00,000

152	RE31E/R5-152		प्रभाग क्र. ७६ ब		20,00,000
153	RE31E/R5-153		नामनिर्देशित सभासद १		20,00,000
154	RE31E/R5-154		नामनिर्देशित सभासद २		20,00,000
155	RE31E/R5-155		नामनिर्देशित सभासद ३		20,00,000
156	RE31E/R5-156		नामनिर्देशित सभासद ४		20,00,000
157	RE31E/R5-157		नामनिर्देशित सभासद ५		20,00,000
158	RE31E/R5-158		महापौर विकास निधी		1,00,00,000
			यादी क्र. आर५ एकूण	0	32,40,00,000
यादी क्र. ए११					
पथ विभागाकडील योजनेतर (नॉन प्लॅन) कामे					
RE20B120/A11-					
क्र.	code	ward	कामाचे नाव	प्रकल्पिय रक्कम	तरतूद
1	RE20B120/A11-101		पथ विभागाचे कामासाठी दैनंदिन देखभाल दुरुस्तीकरीता कॅटेनिक इमल्शन पुरविणे.		50,00,000
2	RE20B120/A11-102		येरवडा हॉट मिक्स प्लॅन्ट डांबरी मिक्स मालाची वाहतुक करणेकरीता दैनंदिन कामासाठी हायवा डंपर व मशिनरी भाडेतत्वावर घेणे.		50,00,000
3	RE20B120/A11-103		नॉन मोटोराईज्ड ट्रान्सपोर्ट सेल. (आस्थापना)		25,00,000
4	RE20B120/A11-104		पथ विभागाच्या खात्यामार्फत होणा-या दुरुस्ती कामाकरीता कुशल मनुष्यबळ पुरविणे. (पेव्हर, रोलर इत्यादींसाठी ड्रायव्हर पुरविणे.)		31,00,000
5	RE20B120/A11-105		कार्यकारी अभियंता पथ क्रमांक 3 विभागाकडील औंध, घोले रोड, कर्वे रस्ता व वारजे क्षेत्रिय कार्यालयांचे कार्यक्षेत्रात विविध रस्त्यांवर पाणीपुरवठा वाहीनी / मल:निसारण वाहीनी / गॅस वाहीनी / वीज वाहीनी तसेच केबल खोदाईचे रिईन्स्टेमेंट करणे तसेच इतर तद्. कामे करणे.		20,00,00,000
6	RE20B120/A11-106		कार्यकारी अभियंता पथ क्रमांक 4 विभागाकडील येरवडा, ढोले पाटील व नगररोड (वडगांवशेरी) क्षेत्रिय कार्यालयांचे कार्यक्षेत्रात विविध रस्त्यांवर पाणीपुरवठा वाहीनी / मल:निसारण वाहीनी / गॅस वाहीनी / वीज वाहीनी तसेच केबल खोदाईचे रिईन्स्टेमेंट करणे तसेच इतर तद्. कामे करणे.		20,00,00,000
7	RE20B120/A11-107		कार्यकारी अभियंता पथ क्रमांक 1 विभागाकडील सहकारनगर, धनकवडी, टिळकरोड, भवानी पेठ व विश्रामबागवाडा क्षेत्रिय कार्यालयांचे कार्यक्षेत्रात विविध रस्त्यांवर पाणीपुरवठा वाहीनी / मल:निसारण वाहीनी / गॅस वाहीनी / वीज वाहीनी तसेच केबल खोदाईचे रिईन्स्टेमेंट करणे तसेच इतर तद्. कामे करणे.		20,00,00,000
8	RE20B120/A11-108		कार्यकारी अभियंता पथ क्रमांक 3 विभागाकडील औंध, घोले रोड, कर्वे रस्ता व वारजे क्षेत्रिय कार्यालयांचे कार्यक्षेत्रात विविध रस्त्यांवर रिसर्फेसींगची कामे करणे.		5,00,00,000
9	RE20B120/A11-109		कार्यकारी अभियंता पथ क्रमांक 4 विभागाकडील येरवडा, ढोले पाटील व नगररोड (वडगांवशेरी) क्षेत्रिय कार्यालयांचे कार्यक्षेत्रात विविध रस्त्यांवर रिसर्फेसींगची कामे करणे.		5,00,00,000
10	RE20B120/A11-110		कार्यकारी अभियंता पथ क्रमांक 1 विभागाकडील सहकारनगर, धनकवडी, टिळकरोड, भवानी पेठ व विश्रामबागवाडा क्षेत्रिय कार्यालयांचे कार्यक्षेत्रात विविध रस्त्यांवर रिसर्फेसींगची कामे करणे.		5,00,00,000
11	RE20B120/A11-111		कार्यकारी अभियंता पथ क्रमांक 3 विभागाकडील औंध, घोले रोड, कर्वे रस्ता व वारजे क्षेत्रिय कार्यालयांचे कार्यक्षेत्रातील चौक व पुल येथे मास्टिक अस्फाल्टची कामे करणे.		50,00,000
12	RE20B120/A11-112		कार्यकारी अभियंता पथ क्रमांक 4 विभागाकडील येरवडा, ढोले पाटील व नगररोड (वडगांवशेरी) क्षेत्रिय कार्यालयांचे कार्यक्षेत्रातील चौक व पुल येथे मास्टिक अस्फाल्टची कामे करणे.		50,00,000
13	RE20B120/A11-113		कार्यकारी अभियंता पथ क्रमांक 1 विभागाकडील सहकारनगर, धनकवडी, टिळकरोड, भवानी पेठ व विश्रामबागवाडा क्षेत्रिय कार्यालयांचे कार्यक्षेत्रातील चौक व पुल येथे मास्टिक अस्फाल्टची कामे करणे.		50,00,000
14	RE20B120/A11-114		कार्यकारी अभियंता पथ क्रमांक 2 विभागाकडील बिबवेवाडी, हडपसर व कोंढवा वानवडी क्षेत्रिय कार्यालयांचे कार्यक्षेत्रात विविध रस्त्यांवर पाणीपुरवठा वाहीनी / मल:निसारण वाहीनी / गॅस वाहीनी / वीज वाहीनी तसेच केबल खोदाईचे रिईन्स्टेमेंट करणे तसेच इतर तद्. कामे करणे.		20,00,00,000
15	RE20B120/A11-115		कार्यकारी अभियंता पथ क्रमांक 2 विभागाकडील बिबवेवाडी, हडपसर व कोंढवा वानवडी क्षेत्रिय कार्यालयांचे कार्यक्षेत्रातील विविध रस्त्यांवर रिसर्फेसींगची कामे करणे.		5,00,00,000

16	RE20B120/A11-116		कार्यकारी अभियंता पथ क्रमांक 2 विभागाकडील बिबवेवाडी, हडपसर व कोंढवा वानवडी क्षेत्रिय कार्यालयाचे कार्यक्षेत्रातील चौक व पुल येथे मास्टिक अस्फाल्टची कामे करणे.	50,00,000	
17	RE20B120/A11-117		त्रयस्थ संस्थांची सल्ला फी अदा करणेसाठी. (गुणवत्ता तपासणी)	2,00,00,000	
18	RE20B120/A11-118		पथ विभागामधील कर्मचारी / अभियंत्यांसाठी प्रशिक्षण शिबीर आयोजित करणे, प्रशिक्षण शिबिरे/ कार्यशाळेस उपस्थित राहणे, ग्रंथालय उभारणे व तद्. कामे करणे	50,00,000	
			यादी क्र. ए११ एकूण	0	1,06,06,00,000
यादी क्र. ए१२					
वाहतूक नियंत्रण विभागाकडील योजनेतर (नॉन प्लॅन) कामे					
RE20B121/A12-					
क्र.	code	ward	कामाचे नाव	प्रकल्पिय रक्कम	तरतूद
1	RE20B121/A12-101		शहरातील वाहतूक सुरक्षित व सुरळीत करणेसाठी वाहतूक पोलिस विभागामार्फत सुचविण्यात आलेल्या आणि वाहतूकीच्या दृष्टीने आवश्यक अशा उपाययोजनांची अंमलबजावणी करणे		3,00,00,000
2	RE20B121/A12-102		एरिया ट्रॅफिक कंट्रोल		1,00,00,000
3	RE20B121/A12-103		नवीन सिग्नल बसविणे व जुने सिग्नल दुरुस्त करणे व देखभाल दुरूस्तीची कामे सिंक्रोनाईज्ड ऑटोमेटिक वाहतूक सिग्नल व्यवस्था करणे.		1,00,00,000
4	RE20B121/A12-104		वाहतूक नियंत्रक बेटे व सूचनात्मक फलक बसविणे		1,00,00,000
5	RE20B121/A12-105		वाहतूक सुरळीत होण्याच्या दृष्टीने उपाययोजना करण्यासाठी मटेरियल पुरविणे व बसविणे		50,00,000
6	RE20B121/A12-106		पुणे मनपाचे विविध वाहनतळांमध्ये देखभाल दुरुस्ती, वित्त विषयक व शौचालय उभारणी इ. कामे करणे		1,50,00,000
7	RE20B121/A12-107		निरनिराळ्या ठिकाणी थर्मोप्लास्ट पेंटचे पट्टे मारणे		1,00,00,000
8	RE20B121/A12-108		वाहतूक नियोजन अंतर्गत देखभाल दुरुस्तीची व डांबरीकरणाचे काम करणे व तदनुषंगिक विकास कामे करणे (वाहतूक नियोजन विभागामार्फत खात्यामार्फत करावयाची पेव्हरच्या कामासाठी व इतर कामे)		50,00,000
9	RE20B121/A12-109		पुणे मनपाचे फुटओव्हर ब्रीज, भूयारी मार्ग व वाहनतळ सबवे येथे देखभाल दुरुस्तीची कामे, सुरक्षा व्यवस्था करणे, तसेच विविध प्रकारची कामे करणे, बीआरटीसाठी सुरक्षा व्यवस्था		2,00,00,000
10	RE20B121/A12-110		पुणे शहरातील विविध चौकातील व रस्त्यावरील अडथळा ठरणारे वित्त पोल काढणे व वित्त वाहिन्या भूमिगत करणे		50,00,000
11	RE20B121/A12-111		सन २०१५-१६ मध्ये विविध कामांचे वर्कऑर्डर दिलेल्या कामांकरिता बिल अदा करणेसाठी सन २०१६-१७ च्या अंदाजपत्रकात विशेष तरतूद करणे.		2,00,00,000
12	RE20B121/A12-112		सावरकर भवन पार्किंग व इमारत सुधारणा करणे		20,00,000
			यादी क्र. ए१२ एकूण	0	14,20,00,000

पथ विभागाकडील कामाच्या याद्या						
क्र.	code	ward	कामाचे नाव	प्रकल्पिय रक्कम	तरतूद	
यादी क्र. ए२ शहरातील रस्ते डांबरीकरणाने विकसित करणे CE20A102/A2-						
1	CE20A819/S2-703+	29	सन 2015-16 मधील अपूर्ण कामांसाठी सन 2016-17 मध्ये उपलब्ध केलेली तरतूद प्रभाग क्र.२९ वेदभवन ते डुंकरखिंड पर्यंतचा रस्ता ग्राउटींग व डांबरीकरण करणे.		35,00,000	
2	CE20A102/A2-1577+		पुणे महानगरपालिकेच्या हॉट मिक्स प्लान्ट करीता नवीन बॅच मिक्स प्लॅन्ट खरेदी करणे.		3,00,00,000	
3	CE20A102/A2-1109+		सन 2015-16 मधील कामे पूर्ण करण्यासाठी व जुने देयकांसाठी (पेडींग बिलांसाठी)		7,69,00,000	
4	CE20A1252+		एच.सी.एम.टी.आर.जागा ताब्यात घेउन रोड पुर्ण करणे, सल्लागार नेमणे, मार्किंग करणे.		45,00,000	
5	CE20A102/A2-1402+		पुणे मुंबई रस्ता विकसित करणे		2,00,00,000	
6	CE20A1250/A7-1+		पुणे शहरात सी.एम.पी. आराखड्यानुसार (मनपा तरतूद / PPP / Development TDR / Deffered payment / Premium Charges / SUTP world bank loan) अन्वये प्रशासकीय मुल्यमापनानुसार प्रत्यक्ष अंमलबजावणी करून कामे करणे तज्ज्ञ सल्लागार फी आदा करणे		50,00,000	
7	CE20A102/A2-1574+		पुणे महानगरपालिकेने जागा मालक व विकसकाकडून डी.पी.रस्ता रुंदीच्या बदल्यात ज्या जागा विकसननिधी भरून ताब्यात आलेल्या जागांचे विकसन कामे करणे व डीपी रस्त्याचे मार्किंग करणे		50,00,000	
				यादी क्र. ए२ एकूण	0	14,49,00,000
यादी क्र. ए६ शहरामधील रस्ते विकसित करणे CE20A1249/A6-						
क्र.	code	ward	कामाचे नाव	प्रकल्पिय रक्कम	तरतूद	
1	CE20A102/A2-1427+	53, 55	सन 2015-16 मधील अपूर्ण कामांसाठी सन 2016-17 मध्ये उपलब्ध केलेली तरतूद सिंगड रोड वडगांव बु.सं.नं. 30 पासून पु. ल. देशपांडे उदयान पर्वती पर्यंत 7.50 मी.रुंदीचा रस्ता कॅनॉलच्या कडेने विकसित करणे.		1,80,00,000	
2	CE20A102/A2-1532+	45	ससाणेनगर रेल्वे क्रॉसिंग ते हांडेवाडी आणि महम्मदवाडीकडे जाणा-या रस्त्यांचे जागा उपलब्धतेप्रमाणे रुंदीकरण करणे.		1,35,00,000	
3	CE20A102/A2-1546+	2	खराडी येथील ब्ल्यू बेरी व डेक्कन गोल्ड येथील अर्धवट असलेल्या 12 मी.डी.पी.रस्ता 60 मी.डी.पी. रस्त्याला जोडणे.		25,00,000	
4	CE20A102/A2-1576+	G	शहरातील नियोजित डी.पी. रस्त्यांचे मार्किंग करणे.		45,00,000	
5	CE20A102/A2-1591+	9	बाणेर स.नं.१४,१५,१६ मधील २४ मी.डी.पी रस्ता विकसित करणे.		45,00,000	
6	CE20A102/A2-1597+	8	स.नं. १३ पाषाण येथील हॉटेल ग्रीन पार्क ते गोल्ड कोस्ट सोसायटी २४ मी.रुंदी डी.पी.रस्ता विकसित करणे.		45,00,000	
7	CE20A819/S2-564+	4	प्रभाग क्र.४ मध्ये व प्रभाग क्र.३ मधील टाटा गार्डरूम ते ५०९ चौक रस्ता विकसित करणे.		90,00,000	
8	CE20A819/S2-938+	73	प्रभाग क्र. ७३ मधील बालाजीनगर परिसरामध्ये निवारा सोसायटी, साईकृपा सोसायटी, हिल पॉईंट सोसायटी परिसरामध्ये रस्ते विकसित करणे.		35,00,000	
9	CE20A819/S2-971+	54	स.नं.१४३,१७६ वडगांव खुर्द ते स.नं. १८०, १८२,१७९,१८१,१४८,१४९,१५०,१५१,१५२,१५३,१५४ धायरी सावित्री गार्डन ३० मीटर रुंदीचा रस्ता तयार करणे.		45,00,000	
10	CE20A819/S2-973+	3	लोहगाव स.नं. २३५, २३६, २३८, २३९ मधील रस्ते करणे.		25,00,000	
11	CE20A819/S2-974+	3	लोहगाव स.नं. २०३, २२७, २३९ पर्यंतचा रस्ता करणे.		25,00,000	
12	CE20A819/S2-980+	9	प्र.क्र.९ बाणेर बालेवाडी मधील डी.पी. रस्त्यांची उर्वरित कामे करणे.		45,00,000	
13	CE20A102/A2-1551+		विश्रांतवाडी चौक ते हवाई दलाचे ताब्यातील 509 चौक ते सीव्हिल एअरपोर्ट रस्ता वकींग परमिशन मिळाल्यानंतर व 509 चौक ते धानोरी लोहगांव रस्ता करणे.		2,70,00,000	
14	CE20A102/A2-1315+	G	हिंगणे मुख्य रस्ता करणे.		25,00,000	
15	CE20A102/A2-1326+	75	आंबेगाव बु., १८ मीटर डी.पी शिव रस्ता स.नं. १७ ते २९ हायेवेपर्यंत विकसित करणे.		90,00,000	
16	CE20A819/S2-250+	41	गंगाधाम ते व्ही.आय.टी.होस्टेल चौक ते शत्रुंजय चौक दरम्यान डी.पी.रस्ता विकसित करणे.		4,50,00,000	
17	CE20A819/S2-2179+	9	बाणेर स.नं. ३७,४० मधून जाणारा २४ मी डी.पी रस्ता स.नं. ३३ पर्यंत व स.नं. ३३,३२ जाणारा ३० मी.डी.पी रस्ता स.नं. ८५ बाणेर रस्त्यापर्यंत करणे.		45,00,000	
				यादी क्र. ए६ एकूण	0	16,20,00,000

क्र.	code	ward	कामाचे नाव	प्रकल्पिय रक्कम	तरतूद
यादी क्र. ए९					
			शहरातील रस्ते पुनर्बांधणीकरण करणे		
			CE20A1259/A9-		
1	CE20A1259/A9-201	58, 59	कस्तुरे चौक ते घोरपडे पेठ पोलिस चौकी पर्यंतचा रस्ता पुनःडांबरीकरण करणे.		45,00,000
2	CE20A1259/A9-202	58, 59	अॅलेस कॉर्नर ते पंचहौद टॉवर ते शितळादेवी चौकापर्यंत रस्ता पुनःडांबरीकरण करणे.		45,00,000
3	CE20A1259/A9-203	69	प्रभाग क्रमांक 69 धनकवडी स्मशानभूमी ते गावठाण पर्यंत रस्ता पुनःडांबरीकरण करणे.		45,00,000
4	CE20A1259/A9-204	69	प्रभाग क्रमांक 69 तीन हत्ती चौक ते तळजाई पठार गणपती मंदिरापर्यंत रस्ता पुनःडांबरीकरण करणे.		20,00,000
5	CE20A1259/A9-205		शनिवारवाडा गाडगीळ पुतळा ते पवळे चौक ते साततोटी दरम्यान परिसरातील रस्ते पुनःडांबरीकरण करणे.		50,00,000
6	CE20A1259/A9-206	G	शिवाजी रोड दत्तमंदिर ते फडगेट पोलिस चौकी रस्ता मिलिंग करून पुनःडांबरीकरण करणे.		40,00,000
7	CE20A1259/A9-207	74	प्रभाग क्रमांक 74 मधील येथील सुमंगल कार्यालयासमोरील रस्ता पुनःडांबरीकरण करणे.		45,00,000
8	CE20A1259/A9-208	45	प्रभाग क्रमांक 45 हेवन पार्क अंतर्गत रस्ते पुनःडांबरीकरण करणे.		25,00,000
9	CE20A1259/A9-209	18	प्रभाग क्रमांक 18 बिशप शाळा अर्नॉल्ड शाळा दरम्यान सेंट जोसेफ कॉलनी यांच्या जागेतील रस्ता पुनःडांबरीकरण करणे व तदनुषंगिक कामे करणे.		45,00,000
10	CE20A1259/A9-210		टोळ सभागृह ते शैलेश पुल व परिसरातील रस्ते पुनःडांबरीकरण करणे.		65,00,000
11	CE20A1259/A9-211	G	तीन हत्ती चौक परिसर रस्ता पुनःडांबरीकरण करणे.		20,00,000
12	CE20A1259/A9-212	G	बिबवेवाडी मुख्य रस्ता डॉल्फीन चौक ते बिबवेवाडी पोलिस स्टेशन (एस.यु. रस्ता दक्षिण बाजू) रस्ता पुनःडांबरीकरण करणे.		90,00,000
13	CE20A1259/A9-213		पुणे सातारा रस्ता किनारा हॉटेल ते गुजरवाडी फाटा रस्ता पुनःडांबरीकरण करणे.		45,00,000
14	CE20A1259/A9-214		सुखसागर नगर, आंबामाता मंदिरासमोरील डी.पी.रस्ता पुनःडांबरीकरण करणे.		25,00,000
15	CE20A1259/A9-215		खराडी येथील भाजी मंडई समोरील रस्ता करणे व वडगांव शेरी पॅपिंग स्टेशन रस्ता पुनःडांबरीकरण करणे.		45,00,000
16	CE20A1259/A9-216		विमाननगर मधील अंतर्गत रस्ते पुनःडांबरीकरण करणे.		45,00,000
17	CE20A1259/A9-217		हडपसर माळवाडी, मोनल पार्क येथे रस्ता पुनःडांबरीकरण करणे.		25,00,000
18	CE20A1259/A9-218		घोरपडी रेल्वे क्रॉसिंग ते भिमनगर रस्ता पुनःडांबरीकरण करणे.		45,00,000
19	CE20A1259/A9-219	20	प्रभाग क्रमांक 20 मगरपट्टा रस्ता पुनःडांबरीकरण करणे.		45,00,000
20	CE20A1259/A9-220	20	प्रभाग क्रमांक 20 मगरपट्टा एच.सी.एम.टी.आर.रस्ता पुनःडांबरीकरण करणे.		45,00,000
21	CE20A1259/A9-221	22	प्रभाग क्रमांक 22 रमाबाई आंबेडकर रस्ता पुनःडांबरीकरण करणे.		45,00,000
22	CE20A1259/A9-222	42, 44	प्रभाग क्रमांक 42, 44 मधील हडपसर क्षेत्रिय कार्यालय समोरील रस्ता पुनःडांबरीकरण करणे.		35,00,000
23	CE20A1259/A9-223	40	प्रभाग क्रमांक 40 ब्ल्यू नाईल हॉटेल ते विधानभवन रस्ता पुनःडांबरीकरण करणे.		80,00,000
24	CE20A1259/A9-224	40	प्रभाग क्रमांक 40 जुना बाजार चौक ते जुने जिल्हा परिषद कार्यालय रस्ता पुनःडांबरीकरण करणे.		45,00,000
25	CE20A1259/A9-225	40	प्रभाग क्रमांक 40 मालधक्का चौक ते संत कबीर चौक रस्ता पुनःडांबरीकरण करणे.		45,00,000
26	CE20A1259/A9-226	40	प्रभाग क्रमांक 40 सेंट्रल बिल्डींग ते साधू वासवाणी चौक रस्ता पुनःडांबरीकरण करणे.		35,00,000
27	CE20A1259/A9-227	40	प्रभाग क्रमांक 40 ससून हॉस्पिटल समोरील रस्ता पुनःडांबरीकरण करणे.		40,00,000
28	CE20A1259/A9-228	21	प्रभाग क्रमांक 21 ढोले पाटील रस्ता पुनःडांबरीकरण करणे.		45,00,000
29	CE20A1259/A9-229	46	प्रभाग क्रमांक 46 सोलापूर रस्ता एस.आर.पी. चौक ते हेलन किलर पुनःडांबरीकरण रस्ता करणे.		25,00,000
30	CE20A1259/A9-230	45	प्रभाग क्रमांक 45 ससाणे नगर रेल्वे गेट ते काळे पडळे रेल्वे लाईन गेट रस्ता पुनःडांबरीकरण करणे.		35,00,000
31	CE20A1259/A9-231	45	प्रभाग क्रमांक 45 न्याती इनक्लेव्ह चौक ते उंडी हद्दीवरील रस्ता पुनःडांबरीकरण करणे.		35,00,000
32	CE20A1259/A9-232	45	प्रभाग क्रमांक 45 महमंदवाडी गावठाण कृष्णानगर ते वानवडी खिंड रस्ता पुनःडांबरीकरण करणे.		35,00,000
33	CE20A1259/A9-233	46	प्रभाग क्रमांक 46 शिवरकर रस्ता जांभूळकर गार्डन शेजारील रस्ता पुनःडांबरीकरण करणे.		30,00,000
34	CE20A1259/A9-234	46	प्रभाग क्रमांक 46 रामटेकडील इंडस्ट्रीयल रस्ता पुनःडांबरीकरण करणे.		45,00,000
35	CE20A1259/A9-235	45	प्रभाग क्रमांक 45 प्रगती विद्यालय रस्ता पुनःडांबरीकरण करणे.		35,00,000
36	CE20A1259/A9-236		जांभूळकर मळा गार्डन जवळील रस्ते पुनःडांबरीकरण करणे.		25,00,000
37	CE20A1259/A9-237		ससाणेनगर रेल्वे गेट, गायकवाड वस्ती ते रामटेकडी इंडस्ट्रीयल इस्टेट रस्ता पुनःडांबरीकरण करणे.		35,00,000
38	CE20A1259/A9-238		कर्वेनगर, राजाराम पुल ते कर्वे रस्ता (पाणंद रस्ता) पुनःडांबरीकरण करणे.		90,00,000
39	CE20A1259/A9-239		गणपती माथा वारजे येथील रस्ता पुनःडांबरीकरण करणे.		65,00,000
40	CE20A1259/A9-240		कर्वे रोड ते विकास मित्र मंडळ रस्ता पुनःडांबरीकरण करणे.		45,00,000
41	CE20A1259/A9-241	35	प्रभाग क्रमांक 35 मधील ताथवडे उदयानासमोरील रस्ता (बाबुराव पडवळ रस्ता) पुनःडांबरीकरण करणे.		35,00,000
42	CE20A1259/A9-242	35	प्रभाग क्रमांक 35 मधील वित्तुठल मंदिर रस्ता ते ताथवडे उदयानपर्यंत रस्ता पुनःडांबरीकरण करणे.		45,00,000
43	CE20A1259/A9-243	35	प्रभाग क्रमांक 35 मधील अलंकार पोलिस चौकी ते वारजे कर्वेनगर कार्यालयापर्यंत रस्ता पुनःडांबरीकरण करणे.		45,00,000
44	CE20A1259/A9-244	34	प्रभाग क्रमांक 34 मयूर डी.पी.रस्ता पुनःडांबरीकरण करणे.		35,00,000
45	CE20A1259/A9-245	29	प्रभाग क्रमांक 29 श्रीकांत ठाकरे पथ पुनःडांबरीकरण करणे.		45,00,000
46	CE20A1259/A9-246	6	प्रभाग क्रमांक 6 हॅरिस ब्रीज खालील सब वे पुनःडांबरीकरण करणे.		45,00,000
47	CE20A1259/A9-247	8	प्रभाग क्रमांक 8 औंध डी.पी. रोड कुबेरा गुलशन सोसायटी ते शिवदत्त चौक रस्ता पुनःडांबरीकरण करणे.		25,00,000

48	CE20A1259/A9-248	8	प्रभाग क्रमांक 8 औंध डी.पी.रोड शिवदत्त चौक ते परिहार चौक रस्ता पुर्न:डांबरीकरण करणे.	25,00,000	
49	CE20A1259/A9-249	10	प्रभाग क्रमांक 10 पाषाण रस्ता पुर्न:डांबरीकरण करणे.	45,00,000	
50	CE20A1259/A9-250	24	प्रभाग क्रमांक 24 घोले रोड पुर्न:डांबरीकरण करणे.	20,00,000	
51	CE20A1259/A9-251	25	प्रभाग क्रमांक 25 सेनापती बापट रस्ता पुर्न:डांबरीकरण करणे.	65,00,000	
52	CE20A1259/A9-252	36	प्रभाग क्रमांक 36 प्रभात रोड पुर्न:डांबरीकरण करणे.	45,00,000	
53	CE20A1259/A9-253	36	प्रभाग क्रमांक 36 कॅनॉल रोड पुर्न:डांबरीकरण करणे.	45,00,000	
54	CE20A1259/A9-254	26	प्रभाग क्रमांक 26 पौड रस्ता ते एम.आय.टी. कॉलेज पर्यंतचा रस्ता पुर्न:डांबरीकरण करणे.	45,00,000	
55	CE20A1259/A9-255	38	प्रभाग क्रमांक 38 लक्ष्मी रोड डुल्या मारुती मंदिर ते बेलबांग चौक, देवजीबाबा चौक ते माया बेकरी, टिळक रोड, दुर्वाकुर हॉटेल ते टिळक चौक रस्ता पुर्न:डांबरीकरण करणे.	65,00,000	
56	CE20A1259/A9-256	70	प्रभाग क्रमांक 70 भगली चौक ते क्लार्सन मेमो शाळा रस्ता पुर्न:डांबरीकरण करणे.	25,00,000	
57	CE20A1259/A9-257	70	प्रभाग क्रमांक 70 यशवंतराव चव्हाण नगर कमान ते तीन हत्ती चौक रस्ता पुर्न:डांबरीकरण करणे.	35,00,000	
58	CE20A1259/A9-258	62	प्रभाग क्रमांक 62 कौसरबाग मस्जिद समोरील रस्ता पुर्न:डांबरीकरण करणे.	35,00,000	
59	CE20A1259/A9-259	62	प्रभाग क्रमांक 62 वेलकम हॉल ते मेफेअर सोसायटी रस्ता पुर्न:डांबरीकरण करणे.	40,00,000	
60	CE20A1259/A9-260	62	प्रभाग क्रमांक 62 स. नं. 65 दुर्गामाता मंदिर समोरील रस्ता पुर्न:डांबरीकरण करणे.	25,00,000	
61	CE20A1259/A9-261	61	प्रभाग क्रमांक 61 एन.आय.बी.एम. साळुंखे विहार लिंक रस्ता पुर्न:डांबरीकरण करणे.	35,00,000	
62	CE20A1259/A9-262	61, 62	प्रभाग क्रमांक 61, 62 एन.आय.बी.एम. सनश्री रस्ता पुर्न:डांबरीकरण करणे.	35,00,000	
63	CE20A1259/A9-263	62	प्रभाग क्रमांक 62 एन.आय.बी.एम. उंडी रस्ता पुर्न:डांबरीकरण करणे.	20,00,000	
64	CE20A1259/A9-264	64	प्रभाग क्रमांक 64 पुना वाला गार्डन समोरील रस्ता पुर्न:डांबरीकरण करणे.	20,00,000	
65	CE20A1259/A9-265	63	प्रभाग क्रमांक 63 शितल पेट्रोलपंप लगतचा रस्ता पुर्न:डांबरीकरण करणे.	35,00,000	
66	CE20A1259/A9-266	63	प्रभाग क्रमांक 63 कोंढवा खुर्द, साईबाबा गल्ली क्रमांक 1 रस्ता पुर्न:डांबरीकरण करणे.	25,00,000	
67	CE20A1259/A9-267	20, 41	प्रभाग क्रमांक 20, 41 मधील कड वस्ती जहांगिर नगर ते भीमनगर ते स. क्र. 52, 53 मधून बी.टी.कवडे रस्त्यापर्यंत जाणारा रस्ता पुर्न:डांबरीकरण करणे.	25,00,000	
68	CE20A1259/A9-268	41	प्रभाग क्रमांक 41 रेल्वे उड्डाण पुल ते डोबरवाडी कडे जाणारा रस्ता पुर्न:डांबरीकरण करणे.	25,00,000	
69	CE20A1259/A9-269		गिरीजा हॉटेल चौक ते एस.पी.कॉलेज चौक व परिसरातील रस्ते पुर्न:डांबरीकरण करणे.	35,00,000	
70	CE20A1259/A9-270		औंध महादजी शिंदे मार्ग रस्ता परिसर पुर्न:डांबरीकरण करणे.	45,00,000	
71	CE20A1259/A9-271		अलका टॉकीज चौक ते दांडेकर पुल रस्ता मिलिंग करून रस्ता पुर्न:डांबरीकरण करणे.	45,00,000	
72	CE20A1259/A9-272		सोमनाथ नगर ते वडगांवशेरी भाजी मंडई रस्ता पुर्न:डांबरीकरण करणे.	45,00,000	
73	CE20A1259/A9-273	54	सिंहगड रोड लोकमत, राजयोग सोसायटी ते नांदेड सिटी वडगांव बुद्रुक स.नं. 33, 34 31, 30, 29, 40 व 39 रस्ता पुर्न:डांबरीकरण करणे.	45,00,000	
74	CE20A1259/A9-274		ओंकारेश्वर ते टिळकपुल पुर्न:डांबरीकरण करणे.	45,00,000	
75	CE20A1259/A9-275		कोंढवा कमेला वसाहती समोरील रस्ता पुर्न:डांबरीकरण करणे.	25,00,000	
76	CE20A1259/A9-276	49	गोटीराम भैय्या चौक ते गोविंद हलवाई चौक रस्ता पुर्न:डांबरीकरण व पुर्न:विकसन करणे.	45,00,000	
77	CE20A1259/A9-277		कोरगांव पार्क लेन नं. 1, 1 अ, 2, 3 व 4 येथील रस्ते पुर्न:डांबरीकरण व पुर्न:विकसन करणे.	35,00,000	
78	CE20A1259/A9-278	76	प्रभाग क्रमांक 76 उत्कर्ष सोसायटी, कात्रज तलावासमोरील मुख्य रस्ता पुर्न:डांबरीकरण व पुर्न:विकसन करणे.	35,00,000	
79	CE20A1259/A9-279	34	सुतार दवाखाना ते भेलके चौक 30 मी.डी.पी. रस्ता पौड रोड जोडणारा के.नानासाहेब सुतार रस्ता पुर्न:डांबरीकरण करणे.	90,00,000	
80	CE20A1259/A9-280	67, 68	गोळवलकर गुरुजी पथ रस्ता पुर्न:डांबरीकरण व पुर्न:विकसन करणे.	2,70,00,000	
81	CE20A1259/A9-281	72, 74	अप्पर डेपो ते व्हि.आय.टी. हॉस्टेल (पासलकर चौक) रस्ता पुर्न:डांबरीकरण व पुर्न:विकसन करणे.	1,80,00,000	
82	CE20A1259/A9-282	71	गंगाधाम, गगन विहार, वर्धमान पुरम डी.पी.रस्ता पुर्न:डांबरीकरण व पुर्न:विकसन करणे .	45,00,000	
83	CE20A1259/A9-283	62, 63	कुमार पृथ्वी ते शीतल पेट्रोल पंप रस्ता पुर्न:डांबरीकरण व पुर्न:विकसन करणे.	45,00,000	
84	CE20A1259/A9-284		महात्मा सोसायटी ते गांधी भवन रस्ता पुर्न:डांबरीकरण व पुर्न:विकसन करणे.	45,00,000	
85	CE20A1259/A9-285	G	बिबवेवाडी मुख्य रस्ता पुर्न:डांबरीकरण व पुर्न:विकसन करणे. (पुष्पमंगल ते इंदिरानगर)	2,00,00,000	
86	CE20A1259/A9-286	G	कोंढवा मुख्य रस्ता पुर्न:डांबरीकरण व पुर्न:विकसन करणे. (लुल्लानगर चौक ते खडी मशिन चौक)	2,00,00,000	
87	CE20A1259/A9-287	31	हिंगणे बु. (कर्वेनगर) स. नं. 12, ट्री हाउस शाळेसमोरील 12 मी.डी.पी. रस्ता पुर्न:डांबरीकरण व पुर्न:विकसन करणे.	25,00,000	
88	CE20A1259/A9-288	G	मालधक्का चौक ते नवीन जिल्हा परिषद रस्ता पुर्न:डांबरीकरण व पुर्न:विकसन करणे.	1,35,00,000	
89	CE20A1259/A9-289	G	कात्रज-कोंढवा रस्ता मनपा हददीपर्यंत डी.पी. रस्ता विकसीत करणे	2,00,00,000	
1	CE20A102/A2-1514+	62	सन 2015-16 मधील अपूर्ण कामांसाठी सन 2016-17 मध्ये उपलब्ध केलेली तरतूद कोंढवा मुख्य रस्ता सर्व्हिस स्टेशन ते खडीमशीन चौक पर्यंत पुर्न:डांबरीकरण करणे.	90,00,000	
यादी क्र. ए९ एकूण				0	46,60,00,000

क्र.	code	ward	कामाचे नाव	प्रकल्पीय रक्कम	तरतूद	
यादी क्र. ए१३						
शहरातील फुटपाथ विकसित करणे						
CE20A103/A13-						
	CE20A103/A13-111		पुणे शहरामध्ये पादचा-यांसाठी वर्दळ असणारे व अति महत्वाच्या रस्त्यांवर पादचा-यांसाठी उच्च दर्जाचे अडथळा विरहीत फुटपाथ व इतर अनुषंगिक कामे करणे		75,00,00,000	
1			बेलबाग चौक ते अलका टॉकीज चौक फुटपाथ विकसित करणे व सुशोभिकरण करणे	1,50,00,000		
2			शिवाजी रस्ता - स्वारगेट चौक ते डॉ.हेडगेवार चौक शनिवारवाडा.	5,20,00,000		
3			बिबवेवाडी रस्ता - हॉटेल लोकेश - बिबवेवाडी चौक ते डॉल्फीन चौक, अप्पर इन्डि	6,08,00,000		
4			आळंदी रस्ता - डेक्कन चौक ते विश्रान्तवाडी टर्मिनल.	7,40,00,000		
5			नगर रस्ता - शादल बाबा दर्गा चौक ते खराडी बायपास.	14,40,00,000		
6			गणेशखिंड रस्ता (वेलेस्ली रस्ता) - सुभाषचंद्र बोस चौक ते बंडगार्डन रस्ता ते मोडे	9,00,00,000		
7			टिबर मार्केट रस्ता / नेहरू रस्ता - जहांगीर हॉस्पिटल ते रास्ता पेठ पॉवर हाउस ते भव	12,00,00,000		
8			स्वारगेट शंकरशेठ रस्ता - स्वारगेट चौक ते सेव्हन लव्हज् चौक ते पुणे मनपा हद्दीपर्य	2,40,00,000		
9			पेशवे रस्ता - स्वारगेट चौक ते शास्त्री रस्ता.	4,20,00,000		
10			जुना पुणे मुंबई रस्ता - अभियांत्रिकी महाविद्यालय चौक ते हॉरिस पुल.	11,00,00,000		
11			बालगंधर्व डेगळे पुल - बालगंधर्व ते डेगळे पुल ते मालधक्का चौक.	3,00,00,000		
12			बाजीराव रस्ता - मित्रमंडळ ते शनिवारवाडा.	6,00,00,000		
13			पुणे रेल्वे स्टेशन परिसर - अलंकार टॉकीज ते जहांगीर चौक ते आर.टी.ओ.ऑफीस	10,00,00,000		
14			कोंढवा मुख्य रस्ता.	3,00,00,000		
15			मुंडवा खराडी बायपास - खराडी चौक ते मुंडवा पुल.	3,00,00,000		
16			सोलापुर रस्ता - हडपसर गाडीतळ ते फातिमानगर ते भैरोबानाला.	5,20,00,000		
17			कात्रज - स्वारगेट रस्ता - कात्रज चौक ते स्वारगेट.	5,90,00,000		
18			फर्ग्युसन कॉलेज रस्ता - खंडूजीबाबा चौक ते वीर चाफेकर चौक ते कृषी महाविद्या	2,40,00,000		
19			जंगली महाराज रस्ता - गरवारे चौक ते सुभाषचंद्र बोस चौक.	1,80,00,000		
20			सिंहगड रस्ता - शास्त्री रस्ता - घायरी फाटा रस्ता ते दांडेकर पुल ते अलका टॉकीज	6,60,00,000		
21			महर्षी कर्वे रस्ता - वारजे पुल ते कर्वे पुतळा.	4,20,00,000		
22			पौड रस्ता - पौड फाटा ते कोथरुड डेपो.	3,50,00,000		
23			गणेशखिंड रस्ता - राजीव गांधी पुल, औंधगांव ते डॉ.सुभाषचंद्र बोस चौक.	6,30,00,000		
				यादी क्र. ए१३ एकूण	1,34,08,00,000	75,00,00,000

यादी क्र. ए15

शहरातील रस्ते कॉंक्रीटने विकसित करणे

CE20A1262/A15-

क्र.	code	ward	कामाचे नाव	प्रकल्पीय रक्कम	तरतूद
सन 2015-16 मधील अपूर्ण कामांसाठी सन 2016-17 मध्ये उपलब्ध केलेली तरतूद					
1	CE20A102/A2-1503+	23	कुंभारवाडा ते डॉ.बाबासाहेब आंबेडकर सांस्कृतिक भवन पर्यंतचा रस्ता कॉंक्रीटीकरण करणे.		50,00,000
2	CE20A102/A2-1522+	63	मीठानगर, भाग्योदयनगर अंतर्गत रस्ते कॉंक्रीटीकरण करणे.		20,00,000
3	CE20A102/A2-1523+	63	शिवनेरीनगर अंतर्गत रस्ते यु.टी.डब्ल्यु.टी.पध्दतीने कॉंक्रीटीकरण करणे.		20,00,000
4	CE20A102/A2-1581+	35	म्हात्रे ब्रिज रस्ता ते दिनानाथ मंगेशकर हॉस्पिटल रस्ता व गुळवणी महाराज पथ यु.टी.डब्ल्यु.टी.पध्दतीने कॉंक्रीटीकरण करणे.		45,00,000
5	CE20A102/A2-1590+	G	शिवणे ते खराडी नदीकाठचा रस्ता डिफर्ड पेमेंट पध्दतीने करणे.		20,00,00,000
6	CE20A102/A2-1630+	34	कोथरुड सिटीप्राईड परिसरातील रस्ते कॉंक्रीटीकरण करणे.		20,00,000
7	CE20A883/S8-24+	4, 17	प्रभाग क्र. ४ मध्ये व प्रभाग क्र.१७ मधील त्रिदलनगर ते शांतीरक्षक हा रस्ता यु.टी.डब्ल्यु.टी.मध्ये विकसित करणे.		45,00,000
8	CE20A883/S8-73+	11	प्रभाग क्र. ११ मधील मंजू मित्र मंडळ ते गोपाळकृष्ण चौक रस्ता कॉंक्रीट करणे.		20,00,000
9	CE20A883/S8-121+		येरवडा स.क्र. १०३ अवधुत प्रवेशद्वार ते नगररोड पर्यंत ५५ फुटी रस्ता यु.टी.डब्ल्यु.टी. पध्दतीने कॉंक्रीटकरण करणे. (सर्व सर्व्हिस लाईन बदलून नविन टाकणे)		20,00,000
10	CE20A883/S8-123+		डॉन बास्को रोड ते महेंद्र कॉलनी ते नगररोडला जोडणारा ६० फुटी डी.पी.रोड यु.टी.डब्ल्यु.टी.पध्दतीने रस्ता कॉंक्रीट करणे.		25,00,000
11	CE20A883/S8-124+	G	नगररोड देसाई चौक ते शांतीरक्षक, त्रिदल नगर पर्यंतचा रस्ता यु.टी.डब्ल्यु.टी.पध्दतीने कॉंक्रीट करणे.		25,00,000

12	CE20A883/S8-125+		शांती रक्षक सोसायटी ते बदामी चौक जेल रोडपर्यंतचा रस्ता यु.टी.डब्ल्यु.टी. पध्दतीने कॉंक्रीट करणे.	25,00,000	
13	CE20A883/S8-126+		त्रिदल नगर परिसरातील तसेच महाराष्ट्र हौसिंग बोर्ड एच टाईप भागातील रस्ते यु.टी.डब्ल्यु.टी. पध्दतीने कॉंक्रीट करणे.	25,00,000	
14	CE20A883/S8-161+	21	प्रभाग क्र. २१ लेन नं. ७ मधील रस्ते यु.टी.डब्ल्यु.टी. पध्दतीने कॉंक्रीट करणे.	25,00,000	
15	CE20A883/S8-178+	24	प्र. क्र. २४ मधील डॅंगळेपुल ते बालगंधर्व पर्यंतचा रस्ता यु.टी.डब्ल्यु.टी.पध्दतीने करणे.	90,00,000	
16	CE20A883/S8-182+	25	प्रभाग क्र. २५ मंगलवाडी येथे अंतर्गत रस्ते यु.टी.डब्ल्यु.टी.पध्दतीने विकसित करणे.	25,00,000	
17	CE20A883/S8-183+	25	प्रभाग क्र. २५ नवराजस्थान सोसायटी येथे अंतर्गत रस्ते यु.टी.डब्ल्यु.टी.पध्दतीने विकसित करणे.	25,00,000	
18	CE20A883/S8-185+	25	प्रभाग क्र. २५ गोलदांज चौक ते मारुती मंदिर पर्यंत रस्ता यु.टी.डब्ल्यु.टी.पध्दतीने विकसित करणे.	25,00,000	
19	CE20A883/S8-186+	25	प्रभाग क्र. २५ साईबाबा मंदिर ते संगान्ता मित्र मंडळ येथे रस्ता यु.टी.डब्ल्यु.टी. पध्दतीने विकसित करणे.	25,00,000	
20	CE20A883/S8-187+	25	प्रभाग क्र. २५ मधील डॉ.होमी भाभा हॉस्पिटल ते कुसाळकर पुतळा येथील रस्ता कॉंक्रीटचे उर्वरित कामे करणे.	25,00,000	
21	CE20A883/S8-248+	36	प्रभाग क्र. ३६ मधील खिलारे पथ रस्ता सिमेंट कॉंक्रीटीकरण करणे.	25,00,000	
22	CE20A883/S8-259+	37	प्रभाग क्र. ३७ कन्या शाळा ते सुयोग मंगल कार्यालय रस्ता यु.टी.डब्ल्यु.टी. पध्दतीने कॉंक्रीटीकरण करणे.	25,00,000	
23	CE20A883/S8-266+	37	प्रभाग क्र. ३७ अहिल्यादेवी ते नंदार लॉज दरम्यानचा रस्ता यु.टी.डब्ल्यु.टी. कॉंक्रीटीकरण करणे.	25,00,000	
24	CE20A883/S8-644+		अलंकार पोलीस चौकी समोरील समर्थ पथ ६० फुटी रस्ता कॉंक्रीटीकरण करणे.	25,00,000	
25	CE20A1245/A1-107+	28	प्रभाग क्रमांक २८ परमहंस नगर परिसरातील रस्ते यु.टी.डब्ल्यु.टी. कॉंक्रीटीकरण करणे.	90,00,000	
26	CE20A1245/A1-119+	40	डॉ.बाबासाहेब आंबेडकर सांस्कृतिक भवन ते अलंकार थिएटर पर्यंतचा रस्ता कॉंक्रीटीकरण करणे.	45,00,000	
27	CE20A102/A2-1589+	G	पुणे शहरातील प्रवेशद्वारे सुशोभिकरण करणे.	50,00,000	
यादी क्र. ए15 एकूण				0	28,65,00,000

यादी क्र. ए16

शहरामध्ये बी.आर.टी. मार्ग विकसित करणे

CE20A1263/A16-

क्र.	code	ward	कामाचे नाव	प्रकल्पिय रक्कम	तरतूद
1	CE20A1263/A16-1	G	कोथरुड ते विश्रान्तवाडी 17 कि.मी. बी.आर.टी. मार्गाची कामे करणे.		25,00,00,000
2	CE20A1263/A16-2	G	वारजे ते खराडी 17.80 कि.मी. बी.आर.टी. मार्गाची कामे करणे.		25,00,00,000
3	CE20A1263/A16-3	G	धायरी ते हडपसर 17 कि.मी. बी.आर.टी. मार्गाची कामे करणे.		25,00,00,000
4	CE20A1263/A16-4	G	औंध ते कात्रज 17 कि.मी. बी.आर.टी. मार्गाची कामे करणे.		25,00,00,000
5	CE20A1263/A16-5	G	सार्वजनिक वाहतुकीसाठी पुणे मनपा, कर्वे रोड, पौड रोड, कोथरुड (कुंबेरपार्क), बिबवेवाडी, वाघोली व इतर उपलब्ध जागेवर टर्मिनल व इतर अनुषंगिक कामे करणे.		15,00,00,000
6	CE20A1263/A16-6	G	जुन्या पायलट व बी.आर.टी. मार्गाचे रस्त्यावरील दुरुस्ती, नवीन स्टेशन्स व इतर अनुषंगिक कामे करणे.		10,00,00,000
यादी क्र. ए16 एकूण				0	1,25,00,00,000

यादी क्र. ए17

शहरामध्ये सायकल ट्रॅक विकसित करणे

CE20A1264/A17-

क्र.	code	ward	कामाचे नाव	प्रकल्पिय रक्कम	तरतूद
1	CE20A1264/A17-1	G	नागरी वाहतुक मंत्रालय विभागाअंतर्गत तयार होणा-या एकात्मिक सायकल योजनेसाठी सायकल मार्ग, स्टेशन्स, सल्लागार फी इ. करीता तसेच वडगांव ते हडपसर कॅनॉलच्या कडेने सायकल मार्ग विकसन करणे.		25,00,00,000
यादी क्र. ए17 एकूण				0	25,00,00,000

वाहतूक नियंत्रण विभागाकडील कामाच्या याा						
यादी क्र. टी१ शहरामधील चौकांची सुधारणा / विकासकामे करणे CE20B101/T1-						
क्र.	code	ward	कामाचे नाव	प्रकल्पीय रक्कम	तरतूद	
सन 2015-16 मधील अपूर्ण कामांसाठी सन 2016-17 मध्ये उपलब्ध केलेली तरतूद						
1	CE20B107+		रस्त्यांवरील टी जंक्शनचा विकास व सुधारणा व वाहनतळ निर्माण करणे		3,50,00,000	
2	CE20B213/S30-629+		प्र.क्र. १८ अ मध्ये सनसिटी चौक, छ. शिवाजीमहाराज चौक येथे सुशोभीकरणाची विविध कामे करणे		40,00,000	
				यादी क्र. टी१ एकूण	0	3,90,00,000
यादी क्र. टी२ शहरातील वाहतूक सुधारण्यासाठी विविध विकास कामे करणे CE20B102/T2-						
क्र.	code	ward	कामाचे नाव	प्रकल्पीय रक्कम	तरतूद	
1	CE20B102/T2-1	G	पुणे शहरातील महत्वाची ठिकाणे दर्शविणेसाठी (उदा. ऐतिहासिक स्थळे, रेल्वे स्टेशन, बस स्थानके, विमानतळ, पुणे विद्यापीठ इ.) दिशादर्शक फलक (सायनेजेस) बसविणे		10,00,00,000	
				यादी क्र. टी२ एकूण	0	10,00,00,000

क्र.	code	ward	कामाचे नाव	प्रकल्पिय रक्कम	तरतूद	
विद्युत विभागाकडील याद्या						
यादी क्र. बी५ शहरातील विविध ठिकाणी प्रकाश व्यवस्था करणे CE20C352/B5-						
1	CE20C108+		सन 2015-16 मधील अपूर्ण कामांसाठी सन 2016-17 मध्ये उपलब्ध केलेली तरतूद शहरात विविध ठिकाणी व हद्दवादीतील रस्त्यांवर प्रकाश व्यवस्था करणे, सोडियम व्हेपर दिवे बसविणे व विुत विषयक इतर कामे करणे.		1,00,00,000	
				यादी क्र. बी५ एकूण	0	1,00,00,000
यादी क्र. बी८ शहरामधील विविध भवनांमध्ये विद्युतविषयक कामे करणे CE20C551/B8-						
क्र.	code	ward	कामाचे नाव	प्रकल्पिय रक्कम	तरतूद	
1	CE20C551/B8-1		हडपसर शुटींग रेंज मधील १० मीटर रेंजसाठी डिजिटल टारगेट यंत्रणा बसविणे व तदनुषंगिक कामे करणे.		50,00,000	
2	CE20C551/B8-2		मनपाच्या विविध ठिकाणच्या सांस्कृतिक भवनासाठी सी.सी.टी.व्ही यंत्रणा पुरविणे, बसविणे. (अण्णाभाउ साठे, महात्मा फुले, सावित्रीबाई फुले घोले रोड सां भवन, औंध सां भवन)		90,00,000	
3	CE20C551/B8-3		सोमेश्वर स्पोर्ट्स कॉम्प्लेक्समध्ये प्रकाश व्यवस्था करणे.		50,00,000	
4	CE20C551/B8-4		721 शिवाजीनगर गावठाण येथे विद्युत विषयक कामे करणे		25,00,000	
5	CE20C437+		सन 2015-16 मधील अपूर्ण कामांसाठी सन 2016-17 मध्ये उपलब्ध केलेली तरतूद मनपाच्या विविध इमारतीमध्ये वातानुकूलित यंत्रणा पुरविणे व बसविणे.		20,00,000	
6	CE20C466+		पुणे मनपा मुख्य भवन व पुणे मनपाची महापालिका सहा. आयुक्त कार्यालय येथे सी.सी.टी.व्ही. बसविणे.		50,00,000	
7	CE20C510+		मनपाच्या मुख्य इमारतीमध्ये मागणी नुसार तातडीचे साहित्य पुरविणे व विविध विुत विषयक कामे करणे.		20,00,000	
8	CE20C533+		स्ट्रीट लाईट करिता पथ दिवे जी.पी.एस. यंत्रणा उभारणे.		50,00,000	
9	CE20C536+		उर्जा बचतीसाठी अत्याधुनिक उपकरणे पुरविणे, बसविणे.		50,00,000	
10	CE20C539+		सावरकर भवन येथे जुण्या लिफ्ट काढून नविन अँटो डोअर लिफ्ट पुरविणे बसविणे.		40,00,000	
11	CE20C541+		हडपसर शुटींग रेंज येथे प्रकाश व्यवस्था करणे.		25,00,000	
12	CE20C543+		वसंतराव बागुल उान येथील संगीत कारंजा साठी फिल्ट्रेशन युनिट बसविणे.		10,00,000	
				यादी क्र. बी८ एकूण	0	4,80,00,000

पूल व नदी सुधारणा विभागाकडील कामांच्या याद्या						
यादी क्र. एल्१						
शहरात विविध ठिकाणी पूल बांधणे, उड्डाणपूल बांधणे, भुयारी मार्ग करणे						
CE20D170/L1-						
क्र.	code	ward	कामाचे नाव	प्रकल्पीय रक्कम	तरतूद	
			सन 2015-16 मधील अपूर्ण कामांसाठी सन 2016-17 मध्ये उपलब्ध केलेली तरतूद			
1	CE20A102/A2-1336+		वडगाव बुद्रुक येथे अमरज्योत मित्रमंडळ ते सुवर्णनगरी असा १८ मीटरचा डीपी रस्ता उड्डाणपूल करणे		3,00,00,000	
2	CE20A102/A2-1337+		गंगा भाग्योदय ते तुकाईनगर पुलाचे काम करणे		3,00,00,000	
3	CE20A102/A2-618+		अलंकार थिएटरजवळ रेल्वे ओव्हरब्रीज बांधणे.		5,50,00,000	
4	CE20A1242+		मुंबवा स.नं.८९ व ७१ दरम्यानचे पुणे सोलापूर रेल्वे लाईनवर २४ मी. एच.सी.एम.टी.आर.साठी रेल्वे ओलांडणी पूल बांधणे		15,00,00,000	
5	CE20D170/S40-120+		मेडिपोईंट हॉस्पिटल ते बाणेर स.नं.२२१ येथे ३० मी. डी.पी. रस्त्यासाठी रामनदीवर पूल बांधणे व डी.पी. रस्ता करणे		50,00,000	
6	CE20D170/S40-201+		प्रभाग क्रमांक ९, बाणेर स.नं. २१८ येथील रामनदीवर पुल बांधणे व अप्रोच रस्ता करणे.		50,00,000	
7	CE20D170/S40-319+		प्रभाग क्र. ५४ब मधील बेनकरवस्ती पारी कंपनी रोडवरील पूलाची रूंदी वाढविणे		15,00,000	
8	CE20D215+		पुणे शहरातील नदीवरील व रस्त्यावरील विविध पूलांची दुरुस्ती विषयक कामे करणे		10,00,00,000	
			यादी क्र. एल्१ एकूण	0	37,65,00,000	
यादी क्र. एल्२						
शहरातील नदी सुधारणाकामे करणे, तदनुषंगिक कामे करणे						
CE20D219/L2-						
क्र.	code	ward	कामाचे नाव	प्रकल्पीय रक्कम	तरतूद	
			सन 2015-16 मधील अपूर्ण कामांसाठी सन 2016-17 मध्ये उपलब्ध केलेली तरतूद			
1	CE20D161+		नदीकाठावरील समाधी, स्थळे, स्मारके, विविध घाटांची दुरुस्ती कामे करणे व नवीन घाट बांधणे, रेलिंग दुरुस्ती कामे करणे		50,00,000	
2	CE20D173+		बंडगार्डन येथील बराजला लोखंडी गेट बांधणे		50,00,000	
3	CE20D214+		नदी सुधारणा प्रकल्प राबविणे (पी.पी.पी./कर्ज/अनुदान/इतर वित्तीय माध्यामातून नदी व नदीकाठ विकसित करणे/सुधारणा करणे)		5,00,00,000	
			यादी क्र. एल्२ एकूण	0	6,00,00,000	

स्ट्रॉम वॉटर ड्रेन प्रकल्प विभागाकडील कामाच्या याद्या

यादी क्र. एफ१

पुणे शहरातील पावसाळी पाण्याच्या व्यवस्थापनासाठी नाला सुधारणा कामे, कल्चर्टस व पावसाळी लाईन टाकणे

CE20E101/F1-

क्र.	code	ward	कामाचे नाव	प्रकल्पीय रक्कम	तरतूद
1	CE20E101/F1-1		पुणे शहरातील पावसाळी पाण्याच्या व्यवस्थापनासाठी नाला सुधारणा कामे, कल्चर्टस व पावसाळी लाईन टाकणे		5,00,00,000
2	CE20E101/F1-2		पुणे शहराचे स्ट्रॉम वॉटर ड्रेनेज प्रकल्पातील एकोणीस बेसीनमध्ये तातडीने करावया नाला विकसित करणे	4,82,86,46,000	59,85,40,000
3	CE20E101/F1-3		कल्चर्ट बांधणे		22,26,65,000
4	CE20E101/F1-4		पावसाळी लाईन टाकणे		33,17,32,000
5	CE20E101/F1-5		प्रकल्प व्यवस्थापन करणे, सल्लागार फी व तदनुषंगिक कामे		1,70,63,000
			१. कोथरुड		
			२. वारजे		
			३. शिवाजी नगर परीसर		
			४. औंध परीसर		
			५. बावघन परीसर		
			६. कळस परीसर		
			७. विश्रान्तवाडी परीसर		
			८. मेटल हॉस्पिटल परीसर		
			९. येरवडा परीसर		
			१०. विमाननगर		
			११. हडपसर		
			१२. कोढवा परीसर		
			१३. वाडीया कॉलेज		
			१४. मंगळवार पेठ परीसर		
			१५. शनिवार पेठ परीसर		
			१६. दत्तवाडी, पर्वती परीसर		
			१७. हिंगणे खुर्द		
			१८. धायरी परीसर		
			यादी क्र. एफ१ एकूण	4,82,86,46,000	1,22,00,00,000

भवन विभागाकडील कामाच्या याद्या						
यादी क्र. जे१						
शहरात विविध ठिकाणी मनपासाठी इमारती बांधणे व विकास कामे करणे						
CE11A129/J1-						
क्र.	code	ward	कामाचे नाव	प्रकल्पीय रक्कम	तरतूद	
1	CE11A129/J1-1		मनपा मालकीच्या अस्तित्वातील विविध इमारतींमध्ये रेनवॉटर हार्वेस्टिंग करीता कामे करणे व स्वच्छता वापराविषयक करण्यात येणाऱ्या पाण्याच्या वापरासाठी वेगवेगळ्या ठिकाणी बोअरवेल घेणे		2,50,00,000	
2	CE11A122+		सन 2015-16 मधील अपूर्ण कामांसाठी सन 2016-17 मध्ये उपलब्ध केलेली तरतूद मनपा भवन येथे विस्तारित इमारत बांधणे व पुणे मनपा मिळकतीमध्ये क्षेत्रिय कार्यालय/ प्रशासकीय इमारतीचे विस्तारीकरण करणे		22,00,00,000	
3	CE22A548/S26-1156+		हिराबाग कोठीच्या व्यापारी आरक्षित जागेवर स्व. वसंतदादा पाटील यांचे नावे ३०० आसन व्यवस्थेचा हॉल बांधणे.(मनपा सेवकांसाठी प्रशिक्षण केंद्राची इमारत बांधणे)		60,00,000	
4	CE22A548/S26-1167+		नगररोड क्षेत्रिय कार्यालयाची नविन इमारत बांधणे.		1,20,00,000	
5	CE22A548/S26-404+		बाणेर बालेवाडी येथील अॅमेनिटी स्पेसवर औंध क्षेत्रिय कार्यालयासाठी नवीन इमारत बांधणे		50,00,000	
6	CE22A548/S26-855+		पुणे मनपा मुख्य इमारत ग्रीन बिल्डिंग म्हणुन विकसित करणे.		20,00,000	
7	CE22A590+		प्र.क्र.७१ मधिल स नं.६८२/६८३ पार्ट बिबवेवाडी --क्षेत्रीय कार्यालय इमारत बांधकाम करणे.		1,20,00,000	
8	CE22A631+		धनकवडी --क्षेत्रीय कार्यालयाकरिता कात्रज रॅम्प जागेवर क्षेत्रीय कार्यालयाची इमारत बांधणे.		10,00,000	
9	CE22A647+		पुणे शहरात कामगार कल्याण भवन उभारणे		45,00,000	
10	CE22A653+		मनपा प्रेस घोलेरोड येथे छताची दुरुस्ती व विविध विकासाची कामे करणे		15,00,000	
11	CE22A657+		सावरकर भवन इमारतीमध्ये टॉयलेट दुरुस्त करणे व इमारत दर्जा मजला वाढ करणे.		1,00,00,000	
12	CE22A660+		महानगरपालिकेच्या मालकीच्या विविध इमारतींचे स्ट्रक्चरल ऑडिटचे काम करणे.		20,00,000	
13	CE22A682+		सिंहगड रोड क्षेत्रिय कार्यालय नविन इमारत बांधणे		15,00,000	
14	CE22A688+		घोले रोड वरील क्षेत्रिय कार्यालयाची इमारत उभारणे		4,00,00,000	
15	CE22A689+		पुणे मनपाच्या कर्मचाऱ्यांकरिता निवासी इमारत बांधणे		60,00,000	
16	CE22A690+		पुणे मनपाच्या विविध खात्याकडील रेकॉर्ड जतन करण्यासाठी नायडु कोठी आवारात प्रशासकीय इमारत बांधणे		4,00,00,000	
				यादी क्र. जे१ एकूण	0	38,85,00,000
यादी क्र. जे११						
प्राथमिक शाळेमध्ये मुलभूत सोयी सुविधांसाठी विविध विकासकामे करणे						
CE12A381/J11-						
क्र.	code	ward	कामाचे नाव	प्रकल्पीय रक्कम	तरतूद	
1	CE12A264+		सन 2015-16 मधील अपूर्ण कामांसाठी सन 2016-17 मध्ये उपलब्ध केलेली तरतूद पुणे शहरातील प्राथमिक शाळांमध्ये वर्गखोल्या, सिमाभित्त, स्वच्छतागृह, वॉचमन क्वॉर्टर, वॉटर प्रुफिंग, पाण्याची व्यवस्था व इतर तदनुषंगिक कामे व देखभाल दुरुस्तीची कामे करणे.		60,00,000	
2	CE12A381/S23-323+		प्र.क्र.२१ कस्तुरबा गांधी विद्यालयाच्या इमारतीचे उर्वरित काम करणे		15,00,000	
3	CE12A381/S23-404+		प्र.क्र.४ मध्ये जेल वसाहतीमधील शाळेमध्ये ई लर्निंग सुविधा चालू करणे करीता.		6,00,000	
4	CE12A381/S23-433+		प्रभाग क्र. २५ मध्ये संत रामदास स्वामी शाळा येथील उर्वरित वर्गखोल्या बांधणे व जुनी कौलारू शाळा पाडणे व मल्टीपरपज हॉल बांधणे.		13,00,000	
5	CE12A381/S23-451+		प्रभाग क्र. ४४ मध्ये बंटर शाळा आवारातील महात्मा फुले विद्यालयातील इमारत उभारणे.		6,00,000	
6	CE12A381/S23-492+		प्रभाग क्र.७५ मधील मनपा शाळा क्र. १६२ मुलांची येथे विविध विकासाची कामे करणे		18,00,000	
7	CE12A381/S23-606+		प्र.क्र. ५ मधील पुणे मनपा शाळा विठ्ठलराव गाडगीळ शाळेमधील अर्धवट असलेले बांधकाम पूर्ण करणे.		5,00,000	
8	CE12A381/S23-607+		प्र.क्र.५ कळस स.नं. १२० हिस्सा नं. १ ते ९ मध्ये शाळा इमारतीचे उर्वरित काम करणे		21,00,000	
9	CE12A381/S23-614+		प्र.क्र. ९ बालेवाडी ई- लर्निंग स्कुलच्या इमारतीचे उर्वरित काम करणे.		75,00,000	
10	CE12A381/S23-639+		प्र.क्र.३१ मनपा वांजळे शाळेची इमारत दुरुस्ती करणे		15,00,000	
11	CE12A381/S23-808+		प्रभाग क्र. ५ व मधील विद्यालयात उर्वरित विकासाची कामे करणे.		9,00,000	
12	CE12A381/S23-820+		प्र.क्र.१२ अ मधील शिरीषकुमार विद्यालयात उर्वरित विकास कामे करणे.		9,00,000	
13	CE12A381/S23-867+		प्रभाग क्र.४४ अ, रामचंद्र बनकर ई-लर्निंग स्कुलचे उर्वरित काम करणे.		65,00,000	

14	CE12A381/S23-885+		प्रभाग क्र.५७ ब, मधील, डॉ.बाबासाहेब आंबेडकर प्राथमिक विालयाची धोकादायक झालेली इमारत दुरुस्ती करणे.		30,00,000	
15	CE12A414+		प्र.क्र.३६अ एंडवणा येथील मनपाच्या ताब्यात आलेल्या सन-ड्यु अपार्टमेंट या ठिकाणी इमारतीत प्राथमिक शाळेसाठी विविध विकासाची कामे करणे.		20,00,000	
16	CE12A417+		मनपाच्या अस्तित्वात असलेल्या शाळा इमारतीमध्ये मुलींसाठी नवीन स्वच्छतागृहे बांधणे.		30,00,000	
17	CE12A421+		पुणे शहरातील मनपा शाळांमध्ये विविध दुरुस्त्या व विकास कामे करणे.		50,00,000	
18	CE12A381/S23-908+	76	प्र.क्र. ७६ ब कै. कृष्णाजी बळवंत मोरे विद्यालयाचा वरचा मजला बांधणे		10,00,000	
				यादी क्र. जे११ एकूण	0	4,57,00,000
यादी क्र. जे2						
प्राथमिक शाळेसाठी नवीन इमारत बांधणे						
CE12A422/J2-						
क्र.	code	ward	कामाचे नाव	प्रकल्पिय रक्कम	तरतूद	
सन 2015-16 मधील अपूर्ण कामांसाठी सन 2016-17 मध्ये उपलब्ध केलेली तरतूद						
1	CE12A381/S23-436+		प्रभाग क्र. २९ मध्ये बावधन खुर्द स.नं.२२/१ ते ४/४ या ठिकाणी माध्यमिक शाळेसाठी आरक्षित जागेवर शाळेचे बांधकाम करणे.		30,00,000	
2	CE12A381/S23-439+		प्र.क्र.३६अ शाळा क्र. ५५ अनुसयाबाई खिलारेशाला जी.२ मजले आर.सी.सी. पध्दतीने बांधकाम करणे.		10,00,000	
3	CE12A381/S23-493+		प्र.क्र.७६ मध्ये कृष्णाजी बळवंत मोरे विद्यालय येथे नवीन इमारत बांधणे.		24,00,000	
4	CE12A381/S23-501+		प्र.क्र.४५ हडपसर स.नं. ४५ हिस्सा नं.२अ अॅमिनिटी स्पेस जागेवर शाळा क्र. १९० मुलांगणी वस्ती हडपसर येथे नवीन शाळा इमारत बांधणे.		30,00,000	
5	CE12A381/S23-663+		प्रभाग क्र. ५५ स नं ३५ ते ४० पार्ट, वडगांव बु. येथे शरदचंद्रजी पवार अॅकेडमी ऑफ ई लर्निंग स्कूल उभारणे		50,00,000	
6	CE12A381/S23-907+		प्रभाग क्र.७६ मधील स.नं.१८ कात्रज कोंढवा रोड येथील अॅमिनिटी स्पेसच्या जागेवर इंग्रजी माध्यमाची शाळा चालू करणे.		48,00,000	
7	CE12A413+		वॉ.क्र.९३ साधना विद्यालय येथे शाळा बांधणे.		10,00,000	
8	CE12A420+		प्र.क्र.६२ कोंढवा बु. येथे शाळा इमारत बांधणे.		30,00,000	
				यादी क्र. जे2 एकूण	0	2,32,00,000
यादी क्र. जे3						
प्राथमिक शाळेसाठी वर्गखोल्या बांधणे						
CE12A423/J3						
क्र.	code	ward	कामाचे नाव	प्रकल्पिय रक्कम	तरतूद	
सन 2015-16 मधील अपूर्ण कामांसाठी सन 2016-17 मध्ये उपलब्ध केलेली तरतूद						
1	CE12A381/S23-105+		वॉर्ड क्र. ८ आपले घर येथे शाळेच्या खोल्या बांधणे व उर्वरित काम करणे.		20,00,000	
2	CE12A381/S23-637+		प्र.क्र. ३० मध्ये मनपाच्या शाळेतील वर्गखोल्या बांधणे.		6,00,000	
3	CE12A381/S23-638+		प्र.क्र. ३१, रामचंद्र पाटलू चौधरी विालयाची जुनी इमारतीच्या जागेवर वर्ग व खोल्या बांधणे		6,00,000	
4	CE12A400+		वि.स.खांडेकर शाळा दुसऱ्या मजल्यावर नविन ६ वर्ग खोल्या बांधणे		30,00,000	
5	CE12A412+		वॉर्ड क्र.१२७ मधील हिंगणे खुर्द शाळा क्र.१६८ शाळेचा हॉल व वर्गखोल्या बांधणे व नुतनीकरण करणे.		10,00,000	
				यादी क्र. जे3 एकूण	0	72,00,000
यादी क्र. जे4						
प्राथमिक शाळांची मैदाने विकसित करणे						
CE12A424/J4						
क्र.	code	ward	कामाचे नाव	प्रकल्पिय रक्कम	तरतूद	
सन 2015-16 मधील अपूर्ण कामांसाठी सन 2016-17 मध्ये उपलब्ध केलेली तरतूद						
1	CE12A381/S23-104+		स.नं.१५ कै.राजाराम भिकू पठारे विालया मधील स्पोर्टस् गॅलरीचे उर्वरित काम करणे व वाढीव इमारत बांधणे.		30,00,000	
2	CE27A210/S28-359+		प्रभाग क्र. ७० ब यशवंतराव चव्हाण माध्यमिक शाळा, बिबवेवाडी येथे क्रीडासंकुल बांधणे.		15,00,000	
				यादी क्र. जे4 एकूण	0	45,00,000

क्र.	code	ward	कामाचे नाव	प्रकल्पिय रक्कम	तरतूद
यादी क्र. जे5 माध्यमिक शाळांमध्ये मुलभूत सोयी सुविधांसाठी विविध विकासकामे करणे CE13A128/J5-					
1.	CE13A215+		सन 2015-16 मधील अपूर्ण कामांसाठी सन 2016-17 मध्ये उपलब्ध केलेली तरतूद मनपा शाळांमध्ये मुलींसाठी स्वच्छतागृहे बांधणे		15,00,000
				यादी क्र. जे5 एकूण	0
यादी क्र. जे१३ दवाखान्यातील मुलभूत सोयी सुविधांसाठी विविध विकासकामे करणे CE17A192/J13-					
1	CE17A192/J13-1		स्व.राजीव गांधी हॉस्पिटल येथील हॉस्पिटलकरीता बेसमेंटमध्ये ड्रायटार्सप ट्रान्सफॉर्मर पुरविणे.		15,00,000
2	CE17A192/S25-284+		सन 2015-16 मधील अपूर्ण कामांसाठी सन 2016-17 मध्ये उपलब्ध केलेली तरतूद प्रभाग क्र.६७ ब मध्ये कै. पोटे दवाखाना येथे विविध विकास कामे करणे.		20,00,000
3	CE17A192/S25-405+		प्रभाग क्र.६ ब मध्ये शेवाळे हॉस्पिटल येथे लिफ्ट बसविणे.		10,00,000
4	CE17A235+	9	बाणेर स.नं. १६४ मधील आरक्षित जागेमध्ये अयावत सार्वजनिक रुग्णालयासह आरोग्य सुविधा उभारणे		15,00,000
5	CE17A192/S25-325+	49	प्रभाग क्र. ४९ ब, स्व. मालती काची प्रसुतीगृह मंजुर नकाशाप्रमाणे उर्वरित इमारत पूर्ण करणे		25,00,000
				यादी क्र. जे१३ एकूण	0
यादी क्र. जे6 शहरामध्ये नव्याने प्रसुतिगृह / विविध सोयीसुविधा असलेले दवाखाने बांधणे CE17A242/J6-					
1	CE17A192/S25-115+		सन 2015-16 मधील अपूर्ण कामांसाठी सन 2016-17 मध्ये उपलब्ध केलेली तरतूद वॉ.क्र.१२९(प्रभाग क्र.५४) स.नं.२६/४ वडगाव खुर्द येथील आरक्षित जागेवर अयावत रुग्णालय बांधणे		15,00,000
2	CE17A192/S25-165+		प्रभाग क्र. ४५ अ कै. दशरथ बळोबा भानगिरे आरोग्य केंद्र येथे वाढीव इमारत बांधणे		45,00,000
3	CE17A192/S25-174+		प्रभाग क्र. ६० ब मध्ये सोनवणे हॉस्पिटल येथे अत्याधुनिक सुसज्ज रुग्णालय बांधणे.		1,15,00,000
4	CE17A192/S25-273+		प्रभाग क्र. ५७ ब पर्वती दर्शन येथे मित्र मंडळ चौकत पुणे म.न.पा. येथील धोकादायक झालेला दवाखाना पाडून तीन मजली नविन दवाखाना बांधणे.		25,00,000
5	CE17A192/S25-302+		प्रभाग क्र. ६, मध्ये संजय गांधी हॉस्पिटल उभारणे		1,00,00,000
6	CE17A192/S25-303+		प्रभाग क्र. ९, बाणेर येथील मॅटर्निटी हॉस्पिटलचे उर्वरित काम करणे		50,00,000
7	CE17A192/S25-318+		प्रभाग क्र. ३७ ब, कै. कलावतीबाई मावळे दवाखाना जिर्ण इमारत पाडून नव्याने बांधणे		15,00,000
8	CE17A192/S25-436+		प्रभाग क्र.६२ ब, कोंढवा बु. मध्ये स.नं.१५ येथील मान्य असलेला मॅटर्निटी होम (दवाखाना) बांधणे.		15,00,000
9	CE17A205+		सुतार रुग्णालय (कोथरूड) येथे विस्तारीकरण व इतर सुविधा पुरविणे		1,00,00,000
10	CE17A235+		प्र.क्र.९, बाणेर स.नं.१६४ मधील आरक्षित जागेमध्ये अयावत सार्वजनिक रुग्णालयसह आरोग्य सुविधा उभारणे.		15,00,000
				यादी क्र. जे6 एकूण	0
यादी क्र. जे7 प्राथमिक आरोग्य केंद्र उभारणे CE17A243/J7-					
1	CE17A192/S25-333+		सन 2015-16 मधील अपूर्ण कामांसाठी सन 2016-17 मध्ये उपलब्ध केलेली तरतूद प्रभाग क्र. ७३ मध्ये आरोग्य केंद्र उभारणे		1,15,00,000
				यादी क्र. जे7 एकूण	0

क्र.	code	ward	कामाचे नाव	प्रकल्पीय रक्कम	तरतूद
यादी क्र. जे४ शहरातील दवाखान्यांसाठी विविध उपकरणे खरेदी करणे CE17A244/J8-					
1	CE17A206+	23	सन 2015-16 मधील अपूर्ण कामांसाठी सन 2016-17 मध्ये उपलब्ध केलेली तरतूद कमला नेहरू रुग्णालय प्रोजेक्ट अंतर्गत विविध उपकरणे खरेदी व तदनुषंगिक कामे करणे		50,00,000
2	CE17A217+		शहरातील इतर सर्व दवाखाने, प्रसुतिगृहे व रुग्णालये यांचेकरिता विविध शस्त्रे व उपकरणे खरेदी करणे		5,00,00,000
3	CE17A218+		डॉ. नायडू हॉस्पिटल प्रोजेक्ट		40,00,000
				यादी क्र. जे४ एकूण	0
					5,90,00,000

क्र.	code	ward	कामाचे नाव	प्रकल्पीय रक्कम	तरतूद
यादी क्र. जे१२ शहरातील विविध स्मशानभूमी / दफनभूमी साठी विविध विकासकामे करणे CE17A227/J12-					
1	CE17A227/J12-1		वैकुंठ स्मशानभूमी येथे तिसरी विद्युत दाहिनी उभारणे		1,60,00,000
2	CE17A227/J12-2		हडपसर स्मशानभूमीमधील जून्या डिझेल शवदाहिनीचे जागी नवीन गॅस दाहिनी उभारणे		75,00,000
3	CE17A227/J12-3		येरवडा स्मशानभूमी येथे नविन विद्युत दाहिनी बसविणे.		75,00,000
सन 2015-16 मधील अपूर्ण कामांसाठी सन 2016-17 मध्ये उपलब्ध केलेली तरतूद					
4	CE17A227/S24-171+		प्र.क्र.२९ अ, बावधन स्मशानभूमी विविध कामे करणे.		10,00,000
5	CE17A227/S24-312+		प्र.क्र.१० ब इमारत पाडून पाषाण स्मशानभूमी आधुनिक पध्दतीने विकसित करणे.		10,00,000
6	CE17A227/S24-314+		प्रभाग क्र.११ अ मधील वैदुवाडी स्मशानभूमी येथे विविध विकासाची कामे करणे.		6,00,000
7	CE17A227/S24-319+		प्रभाग क्र. १७ ब येरवडा वित्त दाहिनीत व स्मशानभूमीत विविध विकास कामे करणे.		15,00,000
8	CE17A227/S24-320+		प्रभाग क्र. १७ ब मुस्लीम दफनभूमीत व खिश्न दफनभूमीत, कंजारभाट दफनभूमीत विविध विकास कामे करणे.		6,00,000
9	CE17A227/S24-340+		वडगाव बु. स्मशानभूमी विकसित करणे.		30,00,000
10	CE17A236+	15	येरवडा मुस्लीम दफनभूमी येथे सिमाभित बांधणे.		30,00,000
11	CE20C534+		खराडी येथे विद्युत दाहिनी उभारणे		50,00,000
12	CE17A227/S24-205+		प्रभाग क्र. ८ अ, मध्ये राजमाता जिजाऊ घाटावर दशक्रिया विधी घाटाची कामे करणे		15,00,000
				यादी क्र. जे१२ -एकूण	0
					4,82,00,000

क्र.	code	ward	कामाचे नाव	प्रकल्पीय रक्कम	तरतूद
यादी क्र. जे१० भवन विभागांतर्गत विविध विकासाची कामे करणे CE22A548/J10-					
1	CE22A548/J10-1		721 शिवाजीनगर गावठाण येथे विविध विकास कामे करणे		25,00,000
2	CE22A548/J10-2		प्रभाग क्र.५५ सिंहगड रोड, येथे तारांगण बांधणे		60,00,000
3	CE22A548/J10-3		औंध रस्त्यावर रस्ता रुंदीकरणाला येणाऱ्या बॉडीगेट पोलिस चौकीचे स्थलांतर करणे		1,00,00,000
4	CE22A548/J10-4		ओला व सुका कचऱ्याचे वर्गीकरण करून त्याची योग्य पध्दतीने विल्हेवाट लावण्यासाठी आवश्यक असलेली कामे करणे.		25,00,000
5	CE22A548/J10-5		पुणे मनपा अंतर्गत स्वतंत्र पोलीस स्टेशन कर्मचार्यांसाठी विविध कामे करणे		75,00,000
6	CE22A548/J10-6		अतिक्रमण विभागासाठी फर्निचर करणे		30,00,000
7	CE22A548/J10-7		अतिक्रमण कारवाईमध्ये जाणू केलेले साहित्य टॅगिंग करणे, गोडाउनमध्ये सीसी टीव्ही कॅमेरे बसविणे व तदनुषंगिक कामे करणे		40,00,000
सन 2015-16 मधील अपूर्ण कामांसाठी सन 2016-17 मध्ये उपलब्ध केलेली तरतूद					
8	CE22A548/S26-1170+		पुणे मनपाच्या मालकीच्या जागेवरील मुंदवा केशवनगर पुनर्वसन केलेल्या भागात विविध विकास कामे करणे.		10,00,000
9	CE22A548/S26-638+		डॉ. बाबासाहेब आंबेडकर वसतिगृह येथे विविध विकास कामे करणे.		15,00,000
10	CE22A548/S26-847+		प्रभाग क्र. ३९ अ गणेशपेठ घर क्र. ४४४ येथे दुधभट्टी बांधणे.		1,85,00,000
11	CE22A630+		प्रतापराव हुले कॉम्प्लेक्स येथे विविध विकासाची कामे करणे.		25,00,000

12	CE22A691+		भवन रचना विभागाकडील प्रकल्पाकरीता जमिनीचे जिऑलॉजिकल सर्व्हे करणे व त्याबाबतचा तांत्रिक रिपोर्ट घेणे	15,00,000
13	CE22A700+		मनपाचे विविध खात्यांमधील रेकॉर्ड जतन करण्यासाठी कॉम्पॅक्टर व फायर प्रूफ कपाट बसविणे	1,00,00,000
यादी क्र. जे१० एकूण				0
7,05,00,000				
यादी क्र. जे९				
शहरात विविध ठिकाणी व्यायाम शाळा बांधणे				
CE22A370/J9-				
क्र.	code	ward	कामाचे नाव	प्रकल्पीय रक्कम
				तरतूद
1	CE22A370/S12-182+		सन 2015-16 मधील अपूर्ण कामांसाठी सन 2016-17 मध्ये उपलब्ध केलेली तरतूद प्र.क्र.६७ वॉ.क्र.१२५ स.नं.६३ पर्वती येथील मोकळ्या जागेत व्यायाम शाळेचे उर्वरित काम पूर्ण करणे	15,00,000
2	CE22A370/S12-295+		प्र.क्र.७१ स.नं.६८३/३ अनंत निरतन सोसायटी समोरील स्नेह विकास क्रिडा मंडळ येथे सुसज्ज व्यायामशाळा व बॅडमिंटन हॉल उभारणे	15,00,000
3	CE22A458/S16-745+		प्रभाग क्र.३० ब, मध्ये स.नं.४५ मध्ये समाजमंदिर, व्यायामशाळा व सांस्कृतिक हॉलचे उर्वरित काम पूर्ण करणे.	15,00,000
यादी क्र. जे९ एकूण				0
45,00,000				
यादी क्र. जे१९				
शहरामध्ये समाजमंदिर, ग्रंथालय, वाचनालय, अभ्यासिका, एमपीएसी/ युपीएससी केंद्रे उभारणे				
CE22A458/J19-				
क्र.	code	ward	कामाचे नाव	प्रकल्पीय रक्कम
				तरतूद
1	CE22A458/S16-352+		सन 2015-16 मधील अपूर्ण कामांसाठी सन 2016-17 मध्ये उपलब्ध केलेली तरतूद प्र.क्र.५५ स.नं.५४ वडगाव बुद्रुक सन ओरियन सोसायटीच्या अॅमिनिटी स्पेसवर अभ्यासिका बांधणे	15,00,000
2	CE22A458/S16-537+		प्रभाग क्र.३३ ब, स्व.रघुनाथ आचार्य वाचनालयाचा वाढीव मजल्याचे बांधकाम करणे	10,00,000
3	CE22A458/S16-733+		प्रभाग क्र.२० अ मधील मुंडवा भाजी मार्केट येथील बहुउद्देशीय इमारतीत अभ्यासिका तयार करणे.	10,00,000
4	CE22A458/S16-789+		प्रभाग क्र.७६ ब कात्रज तलावावरील माहिती केंद्र येथे छत्रपती शिवाजी महाराजांच्या जीवनावर आधारीत लायब्ररीसाठी फर्निचर व इतर कामे करणे.	6,00,000
यादी क्र. जे१९ एकूण				0
41,00,000				
यादी क्र. जे२०				
शहरामध्ये विंगुळा केंद्रे, ध्यानकेंद्रे महिला बचत गट हॉल / आधारकेंद्रे उभारणे				
CE22A704/J20-				
क्र.	code	ward	कामाचे नाव	प्रकल्पीय रक्कम
				तरतूद
1	CE22A548/S26-1014+		सन 2015-16 मधील अपूर्ण कामांसाठी सन 2016-17 मध्ये उपलब्ध केलेली तरतूद प्रभाग क्र.९ मध्ये मनपाच्या अॅमिनिटी स्पेसमध्ये महिला बचत भवनाचे उर्वरित काम पूर्ण करणे	10,00,000
2	CE22A548/S26-1093+		प्रभाग क्र.४६ ब महात्मा सांस्कृतिक भवन येथील कै.सावित्रीबाई शिवरकर बहुउद्देशीय हॉलचे काम पूर्ण करणे.	40,00,000
3	CE22A548/S26-1111+		प्रभाग क्र.५५ अ वडगाव बु. बहुउद्देशीय केंद्राचे अपूर्ण काम करणे.	15,00,000
4	CE22A548/S26-112+		वॉर्ड क्र. १२७ मधील हिंणणे खुर्द विश्रान्ती नगर येथे बहुमजली बहुउद्देशीय इमारत बांधणे	18,00,000
5	CE22A548/S26-1139+		प्रभाग क्र.६३ ब, मध्ये शिवनेरी नगर येथील अर्धवट असलेला बहुउद्देशीय हॉल बांधणे	10,00,000
6	CE22A548/S26-1151+		प्रभाग क्र.७६ अ, मधील सुखसागरनगर येथील महिला बचत गट हॉल व पोलिस चौकी बांधणे.	30,00,000
7	CE22A548/S26-742+		प्रभाग क्र.२० अ मगरपट्टा अॅमिनिटी स्पेसच्या जागेवर महिला सबलिकरण हॉल व बचत गटासाठी हॉल बांधणे.	30,00,000
8	CE22A548/S26-764+		प्रभाग क्र.२९ ब मध्ये ताब्यात आलेल्या जागेवर महिला बचतगट हॉल बांधणे.	15,00,000
9	CE22A548/S26-768+		प्रभाग क्र.३० ब मध्ये बेरोजगार महिलाकरिता महिला प्रशिक्षण केंद्र बांधणे.	15,00,000
10	CE22A548/S26-771+		प्रभाग क्र.३१ वारजे येथील लभडे गार्डन महिला बचत गटाकरीता हॉल बांधणे.	12,00,000
11	CE22A548/S26-823+		प्रभाग क्र.६३ अ शिवनेरीनगर स.नं.५७/४ मधील अर्धवट राहिलेले बचतगट व बहुउद्देशीय हॉलचे काम पूर्ण करणे.	15,00,000
12	CE22A548/S26-835+		प्रभाग क्र.६९ अ स.नं.३५ या ठिकाणी अॅमिनिटी स्पेसवर बचत गटासाठी हॉल बांधणे.	12,00,000

13	CE22A548/S26-866+		प्रभाग क्र.२९ बावधन खुर्द अमिनीटी स्पेसमध्ये ज्येष्ठ नागरिकांसाठी विरंगुळा केंद्र व वाचनालय बांधणे.		15,00,000
14	CE22A548/S26-872+		पुणे शहराचे सांस्कृतिक मुल्य लक्षात घेऊन महत्वाचे रस्ते, चौक इत्यादी सुशोभिकरण करणे.		30,00,000
15	CE22A642+		वॉर्ड क्र. १२६ येथे बहुउद्देशीय केंद्र बांधणे.		30,00,000
16	CE22A655+		स.क्र.१३७/१, पाषाण येथे महिला भवन बांधणे.		1,00,00,000
17	CE22A666+		वॉ.क्र.७३ (टिळक आयुर्वेद महाविद्यालय) दारुवाला पूल या ठिकाणी महिला बचतगटासाठी जोग केंद्र बांधणे.		18,00,000
18	CE22A672+		स.नं.१९ धनकवडी शंकर महाराज मठामागे महिलांकरिता आधार केंद्र बांधणे.		30,00,000
19	CE22A702+		प्रभाग क्र.१२ ब मध्ये ध्यानधारणा हॉल बांधणे		12,00,000
			यादी क्र. जे20 एकूण	0	4,57,00,000
यादी क्र. जे21					
हेरीटेज अंतर्गत विविध कामे करणे					
CE22A705/J21-					
क्र.	code	ward	कामाचे नाव	प्रकल्पिय रक्कम	तरतूद
1	CE22A705/J21-1		सिंहगड किल्ल्यावर स्वराज्य निष्ठाशिल्प उभारणे		75,00,000
2	CE22A705/J21-2		महात्मा फुले संग्रहालय येथे विविध विकासाची कामे करणे		50,00,000
3	CE22A705/J21-3		टुरिस्ट हब अंतर्गत खालील कामे करणे (पुणे टुरिझम) :- पुणे शहरामध्ये नानावाडा येथे फ्रीडम फायटर म्युझियम तयार करणे		75,00,000
4	CE22A705/J21-4		टुरिझमसाठी विविध ठिकाणी पायाभूत सुविधा (स्वच्छतागृहे इ.) मार्केटींग विविध विकास कामे करणे		50,00,000
5	CE22A705/J21-5		पुणे शहरातील ऐतिहासिक वास्तूचे फोटो डॉक्युमेंटेशन पुस्तिका व मॉडेल तयार करणे		30,00,000
6	CE22A705/J21-6		पुणे शहरातील नैसर्गिक वारसा, जतन संवर्धनाची डॉक्युमेंटेशनची कामे करणे (नदीकाठेचे घाट, मंदिरे, टेकड्या इ.)		30,00,000
7	CE22A705/J21-7		पुणे शहरामध्ये विविध हेरिटेज व्हिलेज / पार्क यांची उभारणी करणे (कोंढवा, बाणेर)		75,00,000
8	CE22A705/J21-8		जुन्या पुणे शहराचे मिनीएचर मॉडेल तयार करणे		25,00,000
			यादी क्र. जे21 एकूण	0	4,10,00,000
यादी क्र. जे22					
शहरात विविध ठिकाणी सिमाभित बांधणे					
CE22A646/J22-					
क्र.	code	ward	कामाचे नाव	प्रकल्पिय रक्कम	तरतूद
1	CE22A573+		सन 2015-16 मधील अपूर्ण कामांसाठी सन 2016-17 मध्ये उपलब्ध केलेली तरतूद मनुपाच्या ताब्यात आलेल्या व असलेल्या जमिनीवर कंपाऊंड करणे.		40,00,000
2	CE22A646/S41-322+		प्रभाग क्र.४४ अ, बनकर शाळेला संरक्षक भित बांधणे.		12,00,000
			यादी क्र. जे22 एकूण	0	52,00,000
यादी क्र. जे33					
शहरात अग्निशामक केंद्रे बांधणे व विविध विकास कामे करणे					
CE24A141/J33-					
क्र.	code	ward	कामाचे नाव	प्रकल्पिय रक्कम	तरतूद
1	CE24A141/J33-1		उपआयुक्त कार्यालय क्र.१ चे कार्यक्षेत्रामध्ये येणाऱ्या म.न.पा.मालकीच्या इमारतीसाठी अग्निशामक विभागाकरीता झोनल ऑफिसेस उभारणे/अग्निशामक यंत्रणेची कामे करणे		35,00,000
2	CE24A141/J33-2		उपआयुक्त कार्यालय क्र.२ चे कार्यक्षेत्रामध्ये येणाऱ्या म.न.पा.मालकीच्या इमारतीसाठी अग्निशामक विभागाकरीता झोनल ऑफिसेस उभारणे/अग्निशामक यंत्रणेची कामे करणे		35,00,000
3	CE24A141/J33-3		उपआयुक्त कार्यालय क्र.३ चे कार्यक्षेत्रामध्ये येणाऱ्या म.न.पा.मालकीच्या इमारतीसाठी अग्निशामक विभागाकरीता झोनल ऑफिसेस उभारणे/अग्निशामक यंत्रणेची कामे करणे		35,00,000

4	CE24A141/J33-4		उपआयुक्त कार्यालय क्र.४ चे कार्यक्षेत्रामध्ये येणाऱ्या म.न.पा.मालकीच्या इमारतीसाठी अग्रिशामक विभागाकरीता झोनल ऑफिसस उभारणे/अग्रिशामक यंत्रणेची कामे करणे	35,00,000
5	CE24A130+		सन 2015-16 मधील अपूर्ण कामांसाठी सन 2016-17 मध्ये उपलब्ध केलेली तरतूद पुणे महानगरपालिकेच्या मुख्य इमारतीच्या अग्रिशामक यंत्रणेचे काम करणे.	15,00,000
6	CE24A133+		प्रभाग क्र. ६२ अ मध्ये कोंढवा बु. सर्व्हे नं.१५ मधील अर्धवट असलेले अग्रिशामक केंद्र बांधणे.	15,00,000
7	CE24A138+		प्र.क्र.३६अ, मधील अग्रिशामक केंद्र येथे पहिल्या मजल्याचे बांधकाम करणे	10,00,000
			यादी क्र. जे33 एकूण	0 1,80,00,000
यादी क्र. जे१५ शहरामध्ये क्रीडांगणे / मैदाने विकसित करणे CE27A210/J15-				
क्र.	code	ward	कामाचे नाव	प्रकल्पिय रक्कम तरतूद
1	CE27A210/S28-518+		सन 2015-16 मधील अपूर्ण कामांसाठी सन 2016-17 मध्ये उपलब्ध केलेली तरतूद प्रभाग क्र.२९अ, बावघन मध्ये खेळाचे मैदान तयार करणे	15,00,000
			यादी क्र. जे१५ एकूण	0 15,00,000
यादी क्र. जे23 शहरामध्ये पोहण्याचे तलाव बांधणे CE27A240/J23-				
क्र.	code	ward	कामाचे नाव	प्रकल्पिय रक्कम तरतूद
1	CE27A210/S28-353+		सन 2015-16 मधील अपूर्ण कामांसाठी सन 2016-17 मध्ये उपलब्ध केलेली तरतूद प्रभाग क्र. ९ अ येथे जलतरण तलाव बांधणे.	30,00,000
			यादी क्र. जे23 एकूण	0 30,00,000
यादी क्र. जे24 शहरामध्ये क्रीडासंकुल, स्टेडीयम उभारणे व विविध विकास कामे करणे CE27A241/J24-				
क्र.	code	ward	कामाचे नाव	प्रकल्पिय रक्कम तरतूद
1	CE27A241/J24-1		मनपाच्या मार्फत सुरू असलेल्या विविध ठिकाणच्या क्रीडासंकुलाची अपूर्ण असलेली कामे पूर्ण करणे/सुधारणा कामे करणे	30,00,000
2	CE22A548/S26-744+		सन 2015-16 मधील अपूर्ण कामांसाठी सन 2016-17 मध्ये उपलब्ध केलेली तरतूद प्रभाग क्र.२० अ विठ्ठलराव तुपे क्रीडा संकुल विकसित करणे व क्रीडा संकुलामध्ये पुणे शहरातील माजी खासदार स्व.विठ्ठलराव तुपे यांच्यावर आधारीत म्युरल्स उभारणे.	15,00,000
3	CE27A210/S28-134+		प्र.क्र.५७ सणस ग्राऊंड येथे स्पोर्ट हॉस्टेल बांधणे व सिंथेटिक ट्रॅकची कामे करणे.	10,00,000
4	CE27A210/S28-302+		प्र.क्र.२ अ स.नं.४ येथील अर्धवट असलेले स्पोर्ट्स गॅलरीचे काम पूर्ण करणे.	30,00,000
5	CE27A210/S28-346+		प्र.क्र.७२ अ, हिंद सुपर मार्केट मागील मोकळ्या जागेत क्रीडासंकुल उभारणे.	15,00,000
6	CE27A210/S28-358+		प्र.क्र.५७ सणस मैदान येथील स्पोर्ट्स आर्टस गॅलरीचे उर्वरित काम करणे.	45,00,000
7	CE27A210/S28-401+		प्रभाग क्र.१ ब मधील धाणोरी स.नं.९०, आनंदपार्क येथील अॅमिनीटी स्पेसवर तयार होत असलेल्या जलतरण तलाव व बॅडमिंटन हॉलचे उर्वरित कामे करणे.	30,00,000
8	CE27A210/S28-408+		प्रभाग क्र.१० ब, स.नं.१२१ येथे टेनिस कोर्ट हॉल व खेळाचे मैदान विकसित करणे.	30,00,000
9	CE27A210/S28-438+		प्रभाग क्र.६७ अ, मधील आंबेडकर क्रीडा संकुल दुरूस्त करून चालु करणे.	6,00,000
10	CE27A210/S28-442+		प्र. क्र.७५ ब मधील सर्व्हे नं.३३/५ ब येथे क्रीडासंकुलाचे चालु असलेले कामे पूर्ण करणे.	64,00,000
11	CE27A210/S28-443+		प्र. क्र.७५ ब मधील सर्व्हे नं.८ ज्ञानसी लेक होम येथे क्रीडासंकुलाचे चालु असलेले काम पूर्ण करणे.	24,00,000
12	CE27A210/S28-444+		प्रभाग क्र.७६ अ, मधील स.नं.२३ मधील अॅमिनीटी स्पेसमधील अपुरे क्रीडा संकुल व स्विमिंग पुल बांधणे.	24,00,000

13	CE27A210/S28-445+		पंडित नेहरू स्टेडियम येथे सुधारणा कामे करणे (पहिला व दुसऱ्या मजल्याचे विविध सुधारणा कामे करणे)		2,20,00,000
14	CE27A210/S28-507+		प्र. क्र. ८अ मधील स.नं. २० या ठिकाणी विकसित होणाऱ्या क्रिडासंकुलनाची उर्वरित कामे व वितीकरणाची कामे करणे		21,00,000
15	CE27A210/S28-509+		प्रभाग क्र.९ मध्ये देशी खेळांचे क्रीडांगणाचे उर्वरित काम करणे.		15,00,000
16	CE27A210/S28-517+		प्रभाग क्र.२९अ, बावधन मध्ये स्पोर्ट्स करणे		15,00,000
17	CE27A210/S28-523+		प्रभाग क्र.३०ब, मध्ये रुणवाल सोसायटी येथील बॅडमिंटन हॉलचे उर्वरित काम पूर्ण करणे.		30,00,000
18	CE27A210/S28-533+		प्रभाग क्र.४६ब, वानवडी कै.विलासराव देशमुख क्रिडा संकुलाचे काम पूर्ण करणे.		45,00,000
19	CE27A210/S28-555+		सोमेश्वरवाडी येथील स्पोर्ट्स कॉम्प्लेक्स अपुर्ण काम पूर्ण करणे.		15,00,000
20	CE27A236+		हडपसर स.नं.१६४ येथील नियोजित कै.खा.विठ्ठल राव तुपे क्रीडासंकुल विकसित करणे		15,00,000
21	CE27A238+		प्रभाग क्र.६८ तळजाई, स्वामी रामदेव क्रिडा संकुल येथे विविध विकासाची कामे करणे.		10,00,000
22	CE27A239+		प्रभाग क्र.६८, शिवाजीराव तुपे क्रिडा संकुला मधील बॅडमिंटन हॉलमध्ये विविध विकासाची कामे करणे.		10,00,000
			यादी क्र. जे24 एकूण	0	7,19,00,000
यादी क्र. जे१६					
शहरामध्ये सांस्कृतिक भवन, नाट्यगृह उभारणे व विविध विकास कामे करणे					
CE28A160/J16-					
क्र.	code	ward	कामाचे नाव	प्रकल्पिय रक्कम	तरतूद
1	CE28A160/J16-1		मालधक्का चौक आंबेडकर भवन येथे विविध विकासाची कामे करणे		1,00,00,000
2	CE22A386+		सन 2015-16 मधील अपूर्ण कामांसाठी सन 2016-17 मध्ये उपलब्ध केलेली तरतूद घोले रोड येथे आर्ट गॅलरी तयार करणे.		50,00,000
3	CE22A548/S26-211+ +		वॉ.क्र.८९ वानवडी येथील महात्मा फुले सांस्कृतिक भवनाचे उर्वरित काम करणे		25,00,000
4	CE22A548/S26-555+		प्र.क्र.२८ ब, मध्ये राजशेठ शिंदे सभागृह दुमजली करणे.		15,00,000
5	CE22A668+		प्र.क्र.९ मध्ये खुला रंगमंचाची उभारणी करणे		15,00,000
6	CE28A160/S22-106+		प्रभाग क्र.३४ ब यशवंतराव चव्हाण नाट्यगृह मध्ये विविध विकास कामे करणे.		15,00,000
7	CE28A160/S22-55+		प्रभाग क्र.३४ अ, मध्ये स.नं.१४३/१४४ कोथरूड येथे नविन बाल नाट्यगृह उभारणे/यशवंतराव चव्हाण नाट्यगृहाचे विस्तारिकरण करणे.		1,50,00,000
8	CE28A160/S22-57+		प्र.क्र.५५ मधील सिंहाड रोड वडगाव बु.स नं.३५ ते ४० (पार्ट) येथील जागेवर श्री. छत्रपती शिवाजीराजे भोसले सांस्कृतिक भवन व कलामंदिर बांधणे.		20,00,000
9	CE28A211+		राजश्री शाहू महाराज संकुल बांधणे, हडपसर		5,00,00,000
10	CE28A220+		येरवडा स.नं.४ लोकशाहीर अण्णाभाऊ साठे सांस्कृतिक हॉलचे उर्वरित काम करणे.		1,20,00,000
11	CE28A223+		गणेश कला क्रिडा मंदीर येथील आसन व्यवस्था बदलणे आवश्यक कामे करणे		60,00,000
			यादी क्र. जे१६ एकूण	0	10,70,00,000
यादी क्र. जे25					
शहरामध्ये कलादालन उभारणे					
CE28A225/J25-					
क्र.	code	ward	कामाचे नाव	प्रकल्पिय रक्कम	तरतूद
1	CE28A160/S22-105+		सन 2015-16 मधील अपूर्ण कामांसाठी सन 2016-17 मध्ये उपलब्ध केलेली तरतूद कोथरूड येथे शिवसेनाप्रमुख श्री.बाळासाहेब ठाकरे कलामंदिर उभारणे.		1,50,00,000
2	CE28A160/S22-115+		जेष्ठ व्यंगचित्रकार आर.के.लक्ष्मण यांच्या नावाने कलादालन उभारणे.		30,00,000
3	CE28A221+		व्यंगचित्रकार कै.बाळासाहेब ठाकरे कलादालनाचे उर्वरित काम करणे व तदनुषंगिक कामे करणे		15,00,000
			यादी क्र. जे25 एकूण	0	1,95,00,000

यादी क्र. जे26					
शहरामध्ये स्मारके उभारणे					
CE28A226/J26					
क्र.	code	ward	कामाचे नाव	प्रकल्पिय रक्कम	तरतूद
			सन 2015-16 मधील अपूर्ण कामांसाठी सन 2016-17 मध्ये उपलब्ध केलेली तरतूद		
1	CE22A548/S26-561+		प्र.क्र.३६ ब स्वा. सावरकर स्मारकाचे काम पूर्ण करणे.		15,00,000
2	CE28A160/S22-116+		संगमवाडी, पुणे येथील क्रांतीवीर लहुजी साळवे यांच्या स्मारकाचे बांधकाम करणे.		50,00,000
3	CE28A160/S22-59+		प्र.क्र.५३ मधील सर सेनापती वीर बाजी पासलकर स्मारक येथील उर्वरित विविध विकास कामे करणे.		35,00,000
4	CE28A203+		लोकशाहीर आण्णाभाऊ साठे स्मारक उभारणे, बिबवेवाडी.		15,00,000
5	CE28A213+		सावित्रीबाई फुले स्मारक व फुले वाडया मधील परिसराचा विकास करणे.		25,00,000
6	CE28A196+		कोथरूड येथे शिवसृष्टी उभारणे		5,00,000
			यादी क्र. जे26 एकूण	0	6,40,00,000
यादी क्र. जे28					
शहरामध्ये ओटा मार्केट बांधणे					
CE29A243/J28					
क्र.	code	ward	कामाचे नाव	प्रकल्पिय रक्कम	तरतूद
			सन 2015-16 मधील अपूर्ण कामांसाठी सन 2016-17 मध्ये उपलब्ध केलेली तरतूद		
1	CE22A694+		पथारी व्यावसायिकांसाठी शहरात विविध ठिकाणी ओटा मार्केट बांधणे		4,00,00,000
2	CE29A229/S29-305+		प्रभाग क्र.५ ब कळस धानोरी स.नं.१२३ मधील १००० चौ.मी. जागेवर ओटा मार्केट विकसित करणे.		15,00,000
			यादी क्र. जे28 एकूण	0	4,15,00,000
यादी क्र. जे29					
शहरामध्ये भाजी मंडई बांधणे					
CE29A244/J29					
क्र.	code	ward	कामाचे नाव	प्रकल्पिय रक्कम	तरतूद
			सन 2015-16 मधील अपूर्ण कामांसाठी सन 2016-17 मध्ये उपलब्ध केलेली तरतूद		
1	CE29A229/S29-252+		प्र.क्र.१ अ मध्ये स.नं.१७/१ कमल लॉन्स समोर भाजी मार्केट विकसित करणे.		15,00,000
2	CE29A229/S29-256+		प्रभाग क्र. ११ ब मध्ये बी.डी.किल्लेदार मार्केट बांधणे		30,00,000
3	CE29A229/S29-309+		प्रभाग क्र.२० अ, मधील मुंढवा भाजी मार्केट येथे दुमजली इमारत बांधणे व बहुउद्देशीय हॉल बांधणे.		15,00,000
4	CE29A229/S29-310+		प्रभाग क्र.३६ अ डेक्कन जिमखाना येथे भाजी मार्केट बांधणे.		25,00,000
5	CE29A229/S29-319+		प्रभाग क्र.७४ ब मधील कानिफनाथ चौकातील पुणे मनपाच्या आरक्षित असलेल्या जागेवर भाजी मंडई व पोलिस चौकी उभारणे व तदनुषंगिक कामे करणे.		1,05,00,000
6	CE29A229/S29-406+		प्र.क्र.१० ब पाषाण येथील भाजी मंडई विकसित करणे.		30,00,000
7	CE29A229/S29-418+		प्रभाग क्र.६२ अ मध्ये कोंढवा बु.मधील स.नं.२ हगवणेनगर येथे अमिनिटी स्पेसच्या जागेवर भाजी मंडई बांधणे.		30,00,000
8	CE29A229/S29-419+		प्रभाग क्र.६२ ब, कोंढवा खु.मधील शांताई भाजी मंडई सुधारणा कामे करणे.		30,00,000
			यादी क्र. जे29 एकूण	0	2,80,00,000
यादी क्र. जे30					
शहरामध्ये मांस, मासळी बाजार व मटणमार्केट बांधणे					
CE29A245/J30-					
क्र.	code	ward	कामाचे नाव	प्रकल्पिय रक्कम	तरतूद
			सन 2015-16 मधील अपूर्ण कामांसाठी सन 2016-17 मध्ये उपलब्ध केलेली तरतूद		
1	CE29A236+		गणेश पेठ फिश मार्केट नुतनीकरण करणे.		1,08,00,000
			यादी क्र. जे30 एकूण	0	1,08,00,000

क्र.	code	ward	कामाचे नाव	प्रकल्पीय रक्कम	तरतूद
यादी क्र. जे31					
शहरामध्ये पशुवधगृहे बांधणे					
CE29A246/J31-					
1	CE17A231+		सन 2015-16 मधील अपूर्ण कामांसाठी सन 2016-17 मध्ये उपलब्ध केलेली तरतूद कारकस युटिलायझेशन रेन्डरिंग प्लान्ट व इन्सिनेटर बांधणे		1,00,00,000
			यादी क्र. जे31 एकूण	0	1,00,00,000
उद्यान विभागाकडील याद्या					
यादी क्र. यु१					
शहरातील विविध उद्यानांमध्ये विकास कामे करणे					
CE26A336/U1-					
क्र.	code	ward	कामाचे नाव	प्रकल्पीय रक्कम	तरतूद
1	CE26A114+		सन 2015-16 मधील अपूर्ण कामांसाठी सन 2016-17 मध्ये उपलब्ध केलेली तरतूद कात्रज येथे नवीन अद्ययावत प्राणीसंग्रहालय विकसित करणे		7,00,00,000
2	CE26A178+		पुणे शहरात निरनिराळ्या ठिकाणी जॉगिंग ट्रॅक दुरुस्ती करणे		80,00,000
3	CE26A223+		शहर सुशोभिकरण योजना		1,10,00,000
4	CE26A228+		नव्याने समाविष्ट झालेल्या गावांत उद्याने विकसित करणे		1,10,00,000
5	CE26A351+		शहर सुशोभिकरण योजनेअंतर्गत उद्याने, रस्त्याचे सौंदर्यीकरण इ. कामे करणे		2,00,00,000
6	CE26A336/S27-742+		प्रभाग क्र.२४ ब मध्ये संभाजी उद्यान येथे आधुनिक पद्धतीने मत्स्यालय बांधणे.		60,00,000
7	CE26A336/U1-163+		पुणे मनपा वर्धापन दिनानिमित्त संभाजी उद्यान येथे भरविण्यात येणाऱ्या फळे, फुले व भाजीपाला प्रदर्शनासाठी व किल्ले स्पर्धासाठी मंडप व्यवस्था करणे.		30,00,000
8	CE26A336/U1-165+		फळे, फुले व भाजीपाला प्रदर्शन करिता हंगामी व शोभिवंत रोपे पुरविणे व किल्ले प्रदर्शनासाठी साहित्य पुरविणे		15,00,000
9	CE26A336/U1-207+		म.न.पा. भवन येथील उद्यानाखचे आधुनिक पद्धतीने नुतनीकरण करणे		70,00,000
10	CE26A336/S27-1235+		पुणे मनपा मधील तळे येथे नैसर्गिक जैवसाखळी अबाधित रहावी व जैवसृष्टीचे संवर्धन व्हावे यासाठी तज्ञामार्फत योजना करणे		20,00,000
11	CE26A336/U1-180+		पर्वती स.नं. ६७ ते ७३ पाचगाव पर्वती येथे ऑक्सीजन पार्क विकसित करणे		70,00,000
12	CE26A394+		प्रभाग क्र.७६ मधील वारदेकर उद्यान सुशोभिकरण करणे		30,00,000
13	CE20A819/S2-865+		प्रभाग क्र.६१ मध्ये कोंढवा खु. स.नं.६३ मध्ये नव्याने उद्यान विकसित करणे.		40,00,000
14	CE26A336/S27-1299+		प्रभाग क्र.४३ अ,१५ नंबर परिसरात विठ्ठल तुपे उद्यान विकसित करणे.		30,00,000
15	CE26A336/S27-1300+		प्रभाग क्र.४३ अ,माळवाडी येथे म.न.पा.कडे ताब्यात असलेल्या जागेवर उद्यान विकसित करणे.		3,00,000
16	CE26A336/S27-1305+		प्र.क्र.४६ ब वानवडी येथील विठ्ठलराव शिवरकर उद्यानामध्ये सुधारणा कामे व विकासाची कामे करणे		6,00,000
17	CE22A646/S41-541 +		प्रभाग क्र.४२ ब मधील शंकर मठ येथील नियोजित गार्डनला सिमाभित बांधणे		40,00,000
18	CE26A395+		वडगाव बु.येथील दोन्ही कॅनॉलमध्ये उद्यान विकसित करणेकरिता विविध विकासाची कामे करणे		20,00,000
19	CE26A336/S27-1320+		प्रभाग क्र.५५ अ वडगाव बु. वडगाव बु. तुकाईनगर पॅपिंग स्टेशनच्या बाजूला उद्यान विकसित करणे		10,00,000
20	CE26A399+		पु.ल. देशपांडे उद्यान येथील मास्टर प्लॅन कलाग्राम व उर्वरित विविध विकासाची कामे करणे		40,00,000
21	CE26A336/S27-1006+		प्रभाग क्र. ५६ अ जनता वसाहत विकास तरुण मंडळ येथे जॉगिंग ट्रॅक बनविणे		10,00,000
22	CE26A336/S27-1313+		प्रभाग क्र.५२ अ इंद्रधनुष्य पर्यावरण केंद्र येथे वृक्षारोपण म्युरल बसविणे		8,00,000
23	CE26A336/S27-1323+		प्रभाग क्र.५५ अ वडगाव बु. पावनजाई नाला उद्यानात विकास कामे करणे		5,00,000
24	CE26A336/S27-1326+		प्रभाग क्र.५६ अ मध्ये आझाद मित्र मंडळाजवळील गार्डनचे उर्वरित काम करणे		10,00,000
25	CE26A336/S27-1274+		प्रभाग क्र.२९ अ, बावधान मध्ये गार्डन तयार करणे.		20,00,000
26	CE26A336/S27-1275+		प्रभाग क्र.२९ अ, बावधान मधील उद्यानामध्ये लहान मुलांची खेळणी बसविणे.		20,00,000
27	CE26A336/S27-1281+		प्रभाग क्र.३४ अ मधील कौथरुड येथील कै.तात्यासाहेब थोरात येथे विकासाची कामे करणे		25,00,000
28	CE26A336/S27-1278+		प्रभाग क्र.३१अ, हायवे ब्रिज चौक वारजे येथे गार्डन विकसित करणे.		15,00,000
29	CE26A336/U1-171+		प्रभाग क्र.५७ पेशवेपार्क येथे स्थापत्यविषयक उर्वरित कामे करणे (तलावाचे सौंदर्यीकरण व इतर बाबी मास्टर प्लॅननुसार)		32,00,000
30	CE26A380+		वॉर्ड क्र. ७ लोहगाव विमाननगर स.नं. १९९, २०४ ते २०६ (पार्ट) २०८ (पार्ट) येथील जागेत बांधण्यात आलेल्या स्केटींग रिंगची उर्वरित कामे पूर्ण करणे व वॉचमन क्वार्टर बांधणे		30,00,000
31	CE26A336/S27-1201+		प्र.क्र.३ अ इर्नाब्रिट येथे उद्यानात विकासाची कामे करणे		15,00,000
32	CE26A389+		येरवडा पाम पार्क		47,00,000
33	CE26A336/U1-86+		येरवडा डॉ. चिमा उद्यान येथे जॉगिंग ट्रॅक तयार करणे, सिमाभित बांधणे, विविध स्थापत्य विषयक कामे करणे व सुशोभिकरणाची कामे करणे		10,00,000

34	CE26A375+	व्हिलेज पार्क	1,50,00,000
35	CE26A336/S27-510+	प्रभाग क्र.९बाणेर येथील स.नं.३५ मधील उद्यान व बालोद्यानामध्ये विविध विकासाची कामे करणे.	20,00,000
36	CE26A336/S27-1223+	प्र.क्र.८ अ मध्ये व्हिलेज पार्क (ग्राम संस्कृती उद्यान) मध्ये येणाऱ्या पर्यटकांना अल्पोपहार मिळण्याच्या हेतूने उद्यानाचे बाहेर स्टॉल बांधणे	5,00,000
37	CE26A336/S27-1257+	प्रभाग क्र.२१ मधील बंडगार्डन मध्ये विविध विकासाची कामे करणे	30,00,000
38	CE26A381+	प्र. क्र. २० मधील हडपसर स.नं. १६४ येथील नियोजित ज्येष्ठ समाजवादी नेते ग. प्र. प्रधान उद्यान विकसित करणे	35,00,000
39	CE26A397+	स.नं.२८ वानवडी येथे उद्यान विकसनाची कामे करणे	10,00,000
40	CE26A400+	प्रभाग क्र.५३ हिंगणे खुर्द विश्रांतीनगर येथील दोन्ही कॅनॉलच्या मधील मोकळ्या जागेमध्ये उद्यान विकसित करणे	40,00,000
41	CE26A336/S27-1303+	प्रभाग क्र.४४ अ, हेमंत करकरे उनामध्ये विविध कामे करणे.	24,00,000
यादी क्र. यु१ एकूण			0 22,45,00,000

क्र.	code	विवरण	मूल्य
1	CE26A375+		
2	CE26A375+		
3	CE26A375+		
4	CE26A375+		
5	CE26A375+		
6	CE26A375+		
7	CE26A375+		
8	CE26A375+		
9	CE26A375+		
10	CE26A375+		
11	CE26A375+		
12	CE26A375+		
13	CE26A375+		
14	CE26A375+		
15	CE26A375+		
16	CE26A375+		
17	CE26A375+		
18	CE26A375+		
19	CE26A375+		
20	CE26A375+		
21	CE26A375+		
22	CE26A375+		
23	CE26A375+		
24	CE26A375+		
25	CE26A375+		
26	CE26A375+		
27	CE26A375+		
28	CE26A375+		
29	CE26A375+		
30	CE26A375+		
31	CE26A375+		
32	CE26A375+		
33	CE26A375+		
34	CE26A375+		
35	CE26A375+		
36	CE26A375+		
37	CE26A375+		
38	CE26A375+		
39	CE26A375+		
40	CE26A375+		
41	CE26A375+		
42	CE26A375+		
43	CE26A375+		
44	CE26A375+		
45	CE26A375+		
46	CE26A375+		
47	CE26A375+		
48	CE26A375+		
49	CE26A375+		
50	CE26A375+		
51	CE26A375+		
52	CE26A375+		
53	CE26A375+		
54	CE26A375+		
55	CE26A375+		
56	CE26A375+		
57	CE26A375+		
58	CE26A375+		
59	CE26A375+		
60	CE26A375+		
61	CE26A375+		
62	CE26A375+		
63	CE26A375+		
64	CE26A375+		
65	CE26A375+		
66	CE26A375+		
67	CE26A375+		
68	CE26A375+		
69	CE26A375+		
70	CE26A375+		
71	CE26A375+		
72	CE26A375+		
73	CE26A375+		
74	CE26A375+		
75	CE26A375+		
76	CE26A375+		
77	CE26A375+		
78	CE26A375+		
79	CE26A375+		
80	CE26A375+		
81	CE26A375+		
82	CE26A375+		
83	CE26A375+		
84	CE26A375+		
85	CE26A375+		
86	CE26A375+		
87	CE26A375+		
88	CE26A375+		
89	CE26A375+		
90	CE26A375+		
91	CE26A375+		
92	CE26A375+		
93	CE26A375+		
94	CE26A375+		
95	CE26A375+		
96	CE26A375+		
97	CE26A375+		
98	CE26A375+		
99	CE26A375+		
100	CE26A375+		

पुणे महानगरपालिका

सन २०१६-१७ चे अंदाजपत्रक क

पाणीपुरवठा व जलोत्सारण विभागाचे
जमा व खर्चाचे अंदाजपत्रक

:: टीप ::

सदर खास निधी 'क' पाणीपुरवठा व जलोत्सारण योजना
यातून मूळ मनपा अंदाजपत्रकाकडे कोणतीही रक्कम वर्ग करता येणार नाही.
परंतु मनपा अंदाजपत्रकामधून या खास निधी 'क' ला वर्ग करून देता येईल.

पाणीपुरवठा व जलोत्सारण प्रकल्पांतर्गत अंदाजपत्रक 'क'
महसुली जमा व खर्चाचे पत्रक
प्रकल्प जमा व खर्चाचे पत्रक
निधी जमा व खर्चाचे गोषवारे

प्रकल्प खास निधी क						
वर्षाअखेरची शिल्लक दर्शविणारे पत्रक						
योजनेतर खर्च	मा. महापालिका आयुक्त यांनी सुचविलेला अंदाज	मा. स्थायी समितीने मान्यता दिलेला अंदाज	मा. महानगरपालिकेने संमत केलेला अंदाज			
१. पाणीपुरवठा						
क. पाणीपुरवठा	1,83,70,61,874					
१अ. पुणे लष्कर व खडकी पाणीपुरवठा योजना	86,51,50,000					
१ब. वाघोली प्रादेशिक पाणीपुरवठा योजना	5,55,40,000					
१-क-१. वारजे प्रादेशिक पाणीपुरवठा योजना	7,24,00,000					
१-क-२. वारजे मध्यवर्ती पाणीपुरवठा योजना	20,54,00,000					
१ड. वडगाव जलकेंद्र	7,35,00,000					
१ई. नवीन होळकर जलकेंद्र	5,47,00,000					
१फ. नवीन लष्कर जलकेंद्र	8,22,00,000					
एस.एन.डी.टी पंपिंग स्टेशन	6,44,00,000					
पाषाण पंपिंग स्टेशन	1,83,00,000					
१ग. पाणीपुरवठा निधीकडे वर्ग	58,43,50,000					
	१. पाणीपुरवठा एकूण बेरीज	3,91,30,01,874				
२. गटारे व नाले सुधारणा	1,60,61,10,875					
२अ. जलोत्सारण निधीकडे वर्ग	18,87,40,000					
	२. गटारे व नाले सुधारणा एकूण बेरीज	1,79,48,50,875				
३. यंत्रसामग्री घसारा निधीकडे वर्ग						
४. पाणीपुरवठा प्रकल्प निधीकडे वर्ग	5,78,88,00,000					
५. जलोत्सारण प्रकल्प निधीकडे वर्ग	36,64,32,000					
	एकूण बेरीज	11,86,30,84,749				
दि. ३१ मार्च, २०१७ रोजी शिल्लक (वर्षाअखेरची शिल्लक)	1,00,000					
	अंदाजपत्रक 'क' एकूण खर्च	11,86,31,84,749				

विवरण		नक्की आकडा			
		2012-13	2013-14	2014-15	2014-15 शेवटची सहामाही
अधिनियमाप्रमाणे कमीत कमी रोख शिल्लक ठेवण्याची रक्कम जमेशे घरून वर्षारिभीची शिल्लक		1,00,000	1,00,000	1,00,000	
१. पाणीपुरवठा (अति. न.अ.)					
क. पाणीपट्टी साधारण पाणीपट्टी (कआकसंप्र)	XI12A101	95,74,68,962	81,15,21,615	1,34,10,89,335	63,40,04,501
ख. शासनाकडून (कआकसंप्र)	XI12B101				
च. पुणे महानगर परिवहन महामंडळ लि. कडील मिळकतीवरील पाणीपट्टी (कआकसंप्र)	XI12F101				
छ. वॉटर बेनिफीट टॅक्स (जललाभकर) (कआकसंप्र) (करपात्र रकमेच्या ३ टक्के)	XI12G101	19,72,05,040	27,48,34,595	30,26,92,528	9,88,02,938
ग. पाणीपट्टी पाणीमापकानुसार (अति.न.अ.)	XI12C101	33,44,85,239	33,56,45,669	35,93,56,133	20,16,08,877
ग१. मीटर पाणीपट्टी थकबाकीपोटी जमा	XI12C101A				
ग२. गवनि खात्याअंतर्गत होणारी पाणीपट्टी जमा	XI12C101B	59,90,669	2,35,92,647	4,14,74,022	4,04,25,099
अनधिकृत कनेक्शन नियमित करण्यापोटी जमा	XI12S101		19,160	74,895	72,395
घ. पाणीमापक भाडे	XI12D101		15,600	1,972	1,972
ड. नवीन नळ आकार नळदुरुस्ती व साफसफी (परतजमा)	XI12E101	38,72,364	45,97,263	65,09,624	44,19,154
ठ. कॉलनी रस्त्यावर पाईप टाकणे कामापोटी सुपरव्हिजन स्कुटीनी फी व अन्य जमा होणार	XI12K101	1,15,563	9,73,708	11,80,267	8,88,081
थ. पाणी वजावट ठेकेदार	XI12R101	50,90,222	54,74,244	56,45,606	49,42,177
ज. मनपाच्या विविध विभागाच्या पाणीपुरवठ्यापोटी प्लंबिंग लायसन फी, नळ कनेक्शन चालू करणे/ बंद करणे (थकबाकीपोटी) व इतर जमा	XI12V101A				
टॅकर चलन	XI12V101B				
टॅकर चलन (मनपाकरिता)	XI12V101C				
जादा बांधकाम पाणीपुरवठा	XI12V101D				
पाणीपुरवठा योजनेसाठी अनुदान	ZI12T101	96,27,300			
सिंचन, बिगर सिंचन पाणीपट्टीवरील लोकल फंडाची (एलएफसीसीएस)	XI12U101	7,57,71,647			
शासनाकडून मनपास प्राप्त रक्कम					
ण. अंदाजपत्रक 'अ' कडून वर्ग	XI12M101	2,36,40,78,117	3,30,59,64,246	3,08,76,94,698	3,08,76,94,698
१. बेरीज		3,97,37,05,123	4,78,26,38,747	5,16,57,19,080	4,09,28,59,892
१अ. पुणे कॅन्टोन्मेंट पाणीपुरवठा जमा (अति.न.अ.)					
(१) पाणीमापकानुसार पाणीपट्टी	XI12Q101	17,95,15,568	19,33,47,221	18,12,97,563	11,26,34,662
(२) एच.ई. फॅक्टरीकडून येणारी जमा	XI12Q102	5,38,74,219	3,40,00,327	2,07,68,047	2,07,68,047
१अ. बेरीज		23,33,89,787	22,73,47,548	20,20,65,610	13,34,02,709
जागतिक बँक, एशियन डेव्हलपमेंट बँक, जपान बँकेकडून अथवा अन्य बँका व वित्त संस्था यांचेकडून दिर्घ व लघु मुदतीसाठी कर्ज	ZI12A101				
राष्ट्रीय नदीसुधारणा प्रकल्पांतर्गत (जायका) केंद्र सरकारकडून अनुदान	ZI12A102				
ज.ने.रा.श.पु.अ., अमृत व स्मार्ट सिटी अभियान अंतर्गत केंद्र व राज्य शासनाकडील अनुदानाचा हिस्सा	ZI12A103				
१. एकूण बेरीज		4,20,70,94,910	5,00,99,86,295	5,36,77,84,690	4,22,62,62,601

खास निधी 'क' चा जमेचा गोषवारा व तपशील							
2015-16 पहिली सहामाही	2015-16 वर्षाचा अंदाज		2016-17 वर्षाचा अंदाज			2015-16 वर्षाच्या मान्य अंदाजाशी तुलना केलेला 2016-17 वर्षाचा मा. महा. आयुक्त यांनी सुचविलेला अंदाज	
	मान्य अंदाज	दुरुस्त अंदाज	मा. महापालिका आयुक्त यांनी सुचविलेला	मा. स्थायी समितीने मान्यता दिलेला	मा. महानगर-पालिकेने संमत केलेला	अधिक	कमी
	1,00,000	1,00,000	1,00,000				
1,09,06,59,990	2,09,00,00,000	2,09,00,00,000	2,35,95,00,000			26,95,00,000	
	1,00,000	1,00,000	1,00,000				
	1,00,000	1,00,000	1,00,000				
24,69,39,193	73,14,00,000	73,14,00,000	52,02,00,000				21,12,00,000
16,83,61,227	80,00,00,000	80,00,00,000	61,50,00,000				18,50,00,000
			15,50,00,000			15,50,00,000	
2,68,81,510	3,00,00,000	3,00,00,000	3,00,00,000				
7,305			25,00,00,000			25,00,00,000	
1,745			1,00,00,000			1,00,00,000	
36,99,953	40,00,000	40,00,000	50,00,000			10,00,000	
5,30,823	8,00,000	8,00,000	1,00,00,000			92,00,000	
13,21,072	60,00,000	60,00,000	60,00,000				
	2,00,00,000	2,00,00,000	2,00,00,000				
			25,00,000			25,00,000	
			8,00,000			8,00,000	
			2,92,00,000			2,92,00,000	
			75,00,000			75,00,000	
	4,20,29,393	4,20,29,393	2,13,83,84,749			2,09,63,55,356	
1,53,84,02,818	3,72,44,29,393	3,72,44,29,393	6,15,92,84,749			2,83,10,55,356	39,62,00,000
3,29,42,575	25,00,00,000	25,00,00,000	17,00,00,000				8,00,00,000
	5,50,00,000	5,50,00,000	5,50,00,000				
3,29,42,575	30,50,00,000	30,50,00,000	22,50,00,000				8,00,00,000
			1,28,00,00,000			1,28,00,00,000	
			80,00,00,000			80,00,00,000	
			27,00,00,000			27,00,00,000	
1,57,13,45,393	4,02,94,29,393	4,02,94,29,393	8,73,42,84,749			5,18,10,55,356	47,62,00,000

				पाणीपुरवठा व जलोत्सारण प्रकल्पांतर्गत			
विवरण				नक्की आकडा			
				2012-13	2013-14	2014-15	2014-15
							शेवटची सहामाही
२. गटारे व नाले सुधारणा (अति.न.अ.)							
क. सफाईपट्टी (करपात्र रकमेच्या १४%) (कआकसंप्र)		XI23A101		86,31,41,289	1,26,64,93,037	1,49,60,37,193	52,20,53,042
घ. सुअरेज बेनिफीट टॅक्स (जलनिस्सारण लाभकर करपात्र रकमेच्या ६%) (कआकसंप्र)		XI23D101		39,43,71,659	51,46,38,663	61,90,16,536	20,97,05,757
ग. ड्रेनेज / सलेज कनेक्शन व सेवावाढ आकार नियोजित बांधकाम क्षेत्रफळावर रु. ११ चौ. मि		XI23C101		76,03,122	80,13,571	73,33,434	37,50,151
	२. बेरीज			1,26,51,16,070	1,78,91,45,271	2,12,23,87,163	73,55,08,950
३. डेव्हलपमेंट निधीकडून जमा		XI23F101		44,84,54,284	42,40,62,175	45,03,85,939	45,03,85,939
	१. + २. + ३. एकूण बेरीज			5,92,06,65,264	7,22,31,93,741	7,94,05,57,792	5,41,21,57,490
वर्षारंभीच्या शिल्लकेसह एकूण जमा				5,92,07,65,264	7,22,32,93,741	7,94,06,57,792	5,41,22,57,490
	अंदाजपत्रक 'क' एकूण जमा			5,92,07,65,264	7,22,32,93,741	7,94,06,57,792	5,41,22,57,490

खास निधी 'क' चा जमेचा गोषवारा व तपशील							
2015-16 पहिली सहामाही	2015-16 वर्षाचा अंदाज		2016-17 वर्षाचा अंदाज			2015-16 वर्षाच्या मान्य अंदाजाशी तुलना केलेला 2016-17 वर्षाचा मा. महा. आयुक्त यांनी सुचविलेला अंदाज	
	मान्य अंदाज	दुरुस्त अंदाज	मा. महापालिका आयुक्त यांनी सुचविलेला	मा. स्थायी समितीने मान्यता दिलेला	मा. महानगर-पालिकेने संमत केलेला	अधिक	कमी
1,21,70,10,196	1,79,79,00,000	1,79,79,00,000	1,76,88,00,000				2,91,00,000
50,31,11,143	90,62,00,000	90,62,00,000	85,00,00,000				5,62,00,000
35,83,361	1,00,00,000	1,00,00,000	1,00,00,000				
1,72,37,04,700	2,71,41,00,000	2,71,41,00,000	2,62,88,00,000				8,53,00,000
	49,00,00,000	49,00,00,000	50,00,00,000			1,00,00,000	
3,29,50,50,092	7,23,35,29,393	7,23,35,29,393	11,86,30,84,749			5,19,10,55,356	56,15,00,000
3,29,50,50,092	7,23,36,29,393	7,23,36,29,393	11,86,31,84,749			5,19,10,55,356	56,15,00,000
3,29,50,50,092	7,23,36,29,393	7,23,36,29,393	11,86,31,84,749			5,19,10,55,356	56,15,00,000

विवरण	नक्की आकडा			
	2012-13	2013-14	2014-15	2014-15 शेवटची सहामाही
१. पाणीपुरवठा				
क. पाणीपुरवठा	86,82,41,521	87,10,90,881	90,81,51,990	53,81,01,709
ख१. नळ खाते	22,31,13,850	22,95,77,383	24,67,75,608	13,71,44,540
ख२. नळ खाते (विभागीय कार्यालय)	3,31,39,656	3,83,79,211	4,07,11,477	1,99,37,506
ग. पाणीमापके	3,46,500	4,61,439		2,99,722
च. मनपा सेवकांना द्यावयाचा महागाई भत्ता	57,94,585	67,64,430	73,28,815	47,46,677
छ. फरकापोटी द्यावयाची रक्कम	2,97,66,003	2,08,01,776	2,11,75,165	2,08,01,776
ज. सानुग्रह अनुदान	1,83,87,661	2,39,26,953	2,41,05,719	2,39,26,953
झ. मनपा सेवकांना प्रवास भत्ता सवलतीसाठी द्यावयाची रक्कम	8,98,500	4,67,500	7,49,000	1,49,000
थ. सेवानिवृत्ती वेतन व तोषदान	9,00,00,000	11,00,00,000	11,00,00,000	11,00,00,000
प. पेट्रोल व डिझेल खर्च	1,19,99,644	1,49,95,497	84,96,859	48,56,047
झ१. कर्ज उभारण्याचा खर्च, कर्जाचे हप्ते व व्याज	6,43,45,385	6,01,47,000	7,04,58,965	3,01,05,000
१. बेरीज	1,34,60,33,305	1,37,66,12,070	1,43,79,53,598	89,00,68,930
१अ. पुणे लष्कर व खडकी पाणीपुरवठा योजना				
क१. लष्कर पाणीपुरवठा योजना	27,51,88,787	32,65,98,224	42,95,62,407	19,01,32,452
क२. लष्कर पाणीपुरवठा योजना (विभागीय कार्यालय)	20,81,655	28,51,619	55,15,675	17,19,294
ख१. खडकी पाणीपुरवठा योजना	7,80,01,807	8,90,44,401	7,67,81,339	7,23,15,070
ख२. खडकी पाणीपुरवठा योजना (विभागीय कार्यालय)	8,39,338	3,58,132	3,08,548	1,40,776
त. मनपा सेवकांना अंतरिम वाढीपोटी द्यावयाची रक्कम	1,58,93,812	1,10,75,250	1,13,85,260	1,10,75,250
ज. सानुग्रह अनुदान	98,54,101	1,24,41,451	1,22,44,559	1,24,41,451
च. मनपा सेवकांना द्यावयाचा महागाई भत्ता	11,80,183	35,96,168	34,87,547	19,36,585
झ. मनपा सेवकांना प्रवास भत्ता सवलतीसाठी द्यावयाची रक्कम	1,80,500	3,00,000	2,75,305	1,51,500
थ. सेवानिवृत्ती वेतन व तोषदान	7,00,00,000	11,00,00,000	11,00,00,000	11,00,00,000
१अ. बेरीज	45,32,20,183	55,62,65,245	64,95,60,640	39,99,12,378
१ब. वाघोली प्रादेशिक पाणीपुरवठा योजना				
क. वाघोली पाणीपुरवठा योजना	4,01,55,858	3,94,43,397	3,74,13,721	2,86,87,078
१ब. बेरीज	4,01,55,858	3,94,43,397	3,74,13,721	2,86,87,078
१क. वारजे पाणीपुरवठा योजना				
१क१. वारजे प्रादेशिक पाणीपुरवठा योजना	1,50,04,978	1,70,02,182	2,54,37,883	93,21,592
१क२. वारजे मध्यवर्ती पाणीपुरवठा योजना	5,59,72,426	9,37,59,365	12,72,12,103	3,90,98,576
१क. बेरीज	7,09,77,404	11,07,61,547	15,26,49,986	4,84,20,168
१ड. वडगाव जलकेंद्र	5,19,14,202	3,93,45,732	3,91,18,010	2,86,75,781
१ई. नवीन होळकर जलकेंद्र	1,20,01,344	2,04,64,335	2,02,96,042	1,17,82,601
१फ. नवीन लष्कर जलकेंद्र	5,21,88,077	4,95,00,584	4,63,66,579	1,61,26,872
एस.एन.डी.टी पंपिंग स्टेशन	2,79,22,712	4,23,72,670	4,57,23,604	2,61,84,920
पाषाण पंपिंग स्टेशन	36,69,717	53,27,382	71,94,076	10,43,892
१ग. पाणीपुरवठा निधीकडे वर्ग	1,38,75,84,000	1,63,30,24,639	2,54,46,01,100	1,63,30,24,639
१. एकूण बेरीज	3,44,56,66,802	3,87,31,17,601	4,98,08,77,356	3,08,39,27,259

खास निधी क चा खर्चाचा गोषवारा							
2015-16 पहिली सहामाही	2015-16 वर्षाचा मान्य अंदाज	2016-17 वर्षाचा अंदाज			2015-16 वर्षाच्या मान्य अंदाजाशी तुलना केलेला 2016-17 वर्षाचा मा. महा. आयुक्त यांनी सुचविलेला अंदाज		शेरा
		मा. महापालिका आयुक्त यांनी सुचविलेला	मा. स्थायी समितीने मान्यता दिलेला	मा. महानगर- पालिकेने संमत केलेला	अधिक	कमी	
34,75,57,057	76,05,61,906	1,02,85,04,000			26,79,42,094		
9,80,89,442	22,82,80,000	36,51,30,000			13,68,50,000		
1,66,25,717	4,32,28,000	5,98,00,000			1,65,72,000		
	11,21,513	11,10,000				11,513	
43,31,193	1,00,00,000	1,50,00,000			50,00,000		
	5,00,00,000					5,00,00,000	
	5,00,00,000					5,00,00,000	
52,000	70,00,000	1,00,00,000			30,00,000		
	15,00,00,000	17,00,00,000			2,00,00,000		
10,28,146	80,00,000	70,00,000				10,00,000	
3,57,14,210	20,88,90,987	18,05,17,874				2,83,73,113	
50,33,97,764	1,51,70,82,406	1,83,70,61,874			44,93,64,094	12,93,84,626	
13,35,38,263	33,38,00,000	49,72,00,000			16,34,00,000		
34,53,782	54,20,000	75,00,000			20,80,000		
1,27,50,124	7,58,42,000	14,59,50,000			7,01,08,000		
1,48,956	15,17,000	15,00,000				17,000	
49,89,606	2,80,00,000					2,80,00,000	
	2,00,00,000					2,00,00,000	
20,80,956	40,00,000	80,00,000			40,00,000		
	40,00,000	50,00,000			10,00,000		
	15,00,00,000	20,00,00,000			5,00,00,000		
15,69,61,688	62,25,79,000	86,51,50,000			29,05,88,000	4,80,17,000	
1,80,59,557	4,82,00,000	5,55,40,000			73,40,000		
1,80,59,557	4,82,00,000	5,55,40,000			73,40,000		
84,96,390	3,84,00,000	7,24,00,000			3,40,00,000		
7,30,09,617	12,32,00,000	20,54,00,000			8,22,00,000		
8,15,06,007	16,16,00,000	27,78,00,000			11,62,00,000		
1,58,59,233	4,44,00,000	7,35,00,000			2,91,00,000		
78,41,959	2,91,80,000	5,47,00,000			2,55,20,000		
1,51,23,816	5,98,00,000	8,22,00,000			2,24,00,000		
6,28,550	3,81,60,000	6,44,00,000			2,62,40,000		
3,69,816	1,03,84,000	1,83,00,000			79,16,000		
	2,25,18,20,000	58,43,50,000				1,66,74,70,000	
79,97,48,391	4,78,32,05,406	3,91,30,01,874			97,46,68,094	1,84,48,71,626	

				पाणीपुरवठा व जलोत्सारण प्रकल्पांतर्गत			
क्र.सं.	विवरण		नक्की आकडा	2012-13		2014-15	
	मिळ	कागि		2012-13	2013-14	2014-15	शेवटची सहामाही
२. गटारे व नाले सुधारणा							
क१.	नगर अभियंता यांच्या कार्यालयाकडील खर्च			20,81,03,879	24,89,35,625	22,21,49,318	20,16,25,116
क२.	नगर अभियंता यांच्या कार्यालयाकडील खर्च (विभागीय कार्यालय)			4,64,23,086	4,81,05,627	5,17,07,015	2,37,33,499
ख.	भुयारी गटारांतील पाणी उपसण्याचे स्थान			2,50,69,630	1,96,63,462	3,13,24,788	1,00,65,535
ग.	मैलापाणी शुद्धीकरण केंद्र (डॉ. नायडू हॉस्पिटल आवार)			1,89,57,474	2,18,08,257	2,17,89,010	1,08,67,363
घ.	बहिरोबा पंपिंग स्टेशन			17,02,79,510	18,13,58,309	20,69,55,709	10,24,19,350
च.	मनपा सेवकांना द्यावयाचा महागाई भत्ता			35,29,107	50,01,148	43,46,963	28,76,728
छ.	फरकापोटी द्यावयाची रक्कम			1,25,06,330	99,86,249	98,65,271	99,86,249
ज.	सानुग्रह अनुदान			86,99,779	1,54,68,112	1,11,01,230	1,54,68,112
झ.	मनपा सेवकांना प्रवास भत्ता सवलतीसाठी द्यावयाची रक्कम			3,38,000	2,37,780	3,54,500	88,500
थ.	सेवानिवृत्ती वेतन व तोषदान			5,00,00,000	8,00,00,000	8,00,00,000	8,00,00,000
प.	पेट्रोल व डिझेल खर्च			79,89,812	99,96,958	59,49,959	19,49,633
ज्ञ.	कर्ज उभारण्याचा खर्च			6,42,75,885	6,00,84,000	6,03,54,965	3,00,42,000
२. बेरीज				61,61,72,492	70,06,45,527	70,58,98,728	48,91,22,085
२अ. जलोत्सारण निधीकडे वर्ग							
				65,73,00,000	64,52,79,579	77,66,93,500	64,52,79,579
२. + २अ. बेरीज				1,27,34,72,492	1,34,59,25,106	1,48,25,92,228	1,13,44,01,664
४. पाणीपुरवठा प्रकल्प निधीकडे वर्ग							
				65,07,36,000	1,08,91,19,027	27,79,45,900	1,08,91,19,027
५. जलोत्सारण प्रकल्प निधीकडे वर्ग							
				51,66,40,000	68,20,88,755	75,72,96,000	68,20,88,755
१. + १अ. + १ब. + १क. + १ड. + २. + २अ. + ४. + ५. एकूण बेरीज				5,88,65,15,294	6,99,02,50,489	7,49,87,11,484	5,98,95,36,705
तूट / शिल्लक							
				-3,41,49,970	-23,29,43,252	-44,18,46,308	
अधिनियमानुसार एक लाख रुपये कमीत कमी शिल्लक धरून वर्षअखेरची शिल्लक							
				1,00,000	1,00,000	1,00,000	
अंदाजपत्रक 'क' एकूण खर्च							
				5,92,07,65,264	7,22,32,93,741	7,94,06,57,792	

खास निधी क चा खर्चाचा गोषवारा							
2015-16 पहिली सहामाही	2015-16 वर्षाचा मान्य अंदाज	2016-17 वर्षाचा अंदाज			2015-16 वर्षाच्या मान्य अंदाजाशी तुलना केलेला 2016-17 वर्षाचा मा. महा. आयुक्त यांनी सुचविलेला अंदाज		शेरा
		मा. महापालिका आयुक्त यांनी सुचविलेला	मा. स्थायी समितीने मान्यता दिलेला	मा. महानगर- पालिकेने संमत केलेला	अधिक	कमी	
5,05,46,706	30,03,42,000	67,81,09,000			37,77,67,000		
2,36,97,788	6,72,61,000	7,50,00,000			77,39,000		
83,72,546	3,02,80,000	4,06,60,000			1,03,80,000		
1,16,18,477	2,30,00,000	3,20,10,000			90,10,000		
7,83,08,105	21,34,56,000	45,80,14,000			24,45,58,000		
25,00,000	60,00,000	1,20,00,000			60,00,000		
14,84,922	2,50,00,000					2,50,00,000	
	2,00,00,000					2,00,00,000	
75,500	40,00,000	50,00,000			10,00,000		
	11,00,00,000	14,00,00,000			3,00,00,000		
4,82,771	40,00,000	40,00,000					
3,01,92,965	20,88,90,987	16,13,17,875				4,75,73,112	
20,72,79,781	1,01,22,29,987	1,60,61,10,875			68,64,54,000	9,25,73,112	
	59,67,02,000	18,87,40,000				40,79,62,000	
20,72,79,781	1,60,89,31,987	1,79,48,50,875			68,64,54,000	50,05,35,112	
	22,74,32,000	5,78,88,00,000			5,56,13,68,000		
	61,39,60,000	36,64,32,000				24,75,28,000	
1,00,70,28,172	7,23,35,29,393	11,86,30,84,749			7,22,24,90,094	2,59,29,34,738	
	1,00,000	1,00,000					
	7,23,36,29,393	11,86,31,84,749					

योजनेतर खर्च तपशील

विवरण		नक्की आकडा			मान्य अंदाज 2015-16	नवीन अंदाज 2016-17
		2012-13	2013-14	2014-15		
१. पाणीपुरवठा						
क. पाणीपुरवठा						
१. मध्यवर्ती कार्यालय, कायम सेवकवर्ग वेतन	XE12A101A	1,52,39,552	1,37,24,143	1,72,77,661	1,85,88,000	2,50,00,000
२अ. कायम सेवकवर्ग वेतन	XE12A101B	7,98,10,144	8,50,88,436	9,48,60,971	9,00,00,000	11,00,00,000
२ब. कायम सेवकवर्ग वेतन (वि.का.)	XE12A###A	90,39,415	92,46,112	95,42,874	1,05,26,000	1,25,00,000
३. संकीर्ण	XE12A103	11,81,463	12,67,246	7,85,104	8,00,000	11,00,000
४. पाण्याची किंमत (पर्वती पंपिंग स्टेशन)	XE12A104	14,79,68,426	15,90,00,000	16,15,00,000	12,92,00,000	14,50,00,000
५. पाणी शुद्ध करणे व तदनुषंगिक कामे करणे	XE12A105	3,93,88,533	5,41,55,100	5,29,99,452	4,32,00,000	4,50,00,000
६. प्रयोगशाळा देखभाल खर्च	XE12A106	14,99,153	13,73,228	11,93,434	12,00,000	12,00,000
७-अ. पंपिंग वीज खर्च	XE12A107	48,94,32,391	46,24,55,350	49,45,46,000	40,00,00,000	55,00,00,000
९. कोठी इतर साहित्य खर्च	XE12A109	41,32,721	32,21,160	32,39,120	28,00,000	35,00,000
१२. पर्वती जलकेंद्रातील यंत्रसामुग्रीवरील घसारा (मु.ले.)	XE12A112	1,79,878	1,93,922	1,63,912	1,63,906	1,64,000
१४. जलप्रदूषण प्रतिबंधक खर्च	XE12A115	59,97,000	24,36,058	88,50,000	52,00,000	60,00,000
१८. जलकेंद्र पाण्याच्या टाक्या येथे प्रकाश व्यवस्था व दूरध्वनी व्यवस्था	XE12A120				4,00,000	4,40,000
२१. पर्वती जलकेंद्र येथे पंपिंग विषयक अत्यावश्यक तातडीची कामे करणे	XE12A123	25,00,595	17,67,731	20,13,650	20,00,000	25,00,000
२४. पाणी वापराबाबत जनजागृती व इतर उपाय योजना राबविणे.	XE12A126				2,04,000	2,00,000
२५. पाणीपुरवठा विभागासाठी सुरक्षा रक्षक पुरविणे	XE12A127	2,98,83,237	2,93,65,372	2,97,50,000	2,40,00,000	3,00,00,000
२६. पर्वती, वडगाव, होळकर जलकेंद्र व त्यावरील सर्व पंपिंग स्टेशनचे ट्रान्सफॉर्मर, पंप मोटार, व्हॉल्व्ह पॅनेल, केबल व इतर उपकरणांची वार्षिक देखभाल दुरुस्ती विषयक कामे करणे	XE12A128	4,08,24,110	2,79,89,408	3,14,29,812	3,20,00,000	5,00,00,000
एम.जे.पी.च्या अहवाला प्रमाणे मनपाची व राज्य सरकारचे अनुदान येईपर्यंत खर्च करावयाची रम	XE12A129	3,58,754			2,80,000	3,00,000
ठेका पध्दतीने सेवक उपलब्ध करणे	XE12A130		9,62,887			
प्रयोगशाळेत सुधारणा विषयक कामे करणे	XE12A131	8,06,149				
पर्वती जलकेंद्रातील क्लोरिफायर व क्लोरिफ्लायुलेटरची वार्षिक देखभाल दुरुस्तीची कामे करणे	XE12A132		6,30,063			
पर्वती जलकेंद्रातील क्लोरिनेश सिलेंडर स्टोअरेज शेड समोरील व आवारातील पीसीसी व बांधकाम करणे	XE12A133		7,26,405			
पर्वती पंपहाऊस एलएलआर व एमएलआर पंपासाठी स्पेअर्स पुरविणे व बसविणे	XE12A134		8,91,152			
पर्वती एचसीआर झोनच्या पंपासाठी चौकोनी व गोल स्पेअर्स पुरविणे व बसविणे	XE12A135		8,93,098			
पर्वती जलकेंद्रातील प्रयोगशाळेसाठी टर्बिडिटी मीटर व अन्य साहित्य खरेदी करणे	XE12A136		9,23,290			
वडगाव जलकेंद्र केदारेश्वर आगम मंदिर येथील पंपिंग यंत्रणा चालविणे व देखभाल दुरुस्तीची कामे करणे	XE12A137		1,19,24,000			
पर्वती जलकेंद्र येथील फिल्टर बेड विषयक कामे करणे	XE12A138		8,65,731			
सुपर इंदिरानगर टाकी येथे स्थापत्य विषयक कामे करणे	XE12A139		19,90,989			
पुणे शहरामध्ये जलवाहिन्या टाकणेसाठी खोदाई केलेल्या रस्त्यावर पुनर्बांधणीचे काम करणे	XE12A140					3,00,00,000

योजनेतर खर्च तपशील

विवरण	नक्की आकडा	नक्की आकडा			मान्य अंदाज	नवीन अंदाज
		2012-13	2013-14	2014-15	2015-16	2016-17
उरुळी देवाची व फुरसुंगी गावामध्ये टँकरने पाणीपुरवठा करणे	XE12A141					50,00,000
मुख्य अभियंता, पाणीपुरवठा (लेखा) विभागासाठी झेरॉक्स मशीन खरेदी करणे, संगणक विषयक सुधारणा कामे करणे	XE12A142					5,00,000
पर्वती जलकेंद्र प्रयोगशाळा येथे पाणी नमुने गोळा करणे व तपासणे यासाठी ठेकेदारी पध्दतीने असिस्टंट केमिस्ट व बिगारी सेवकवर्ग नेमणे	XE12A143					27,00,000
पर्वती जलकेंद्र प्रयोगशाळा येथे काच सामान व तदनुषंगिक साहित्य खरेदी करणे	XE12A144					12,00,000
पर्वती जलकेंद्र प्रयोगशाळा येथे रसायने व तदनुषंगिक साहित्य खरेदी करणे	XE12A145					12,00,000
पर्वती जलकेंद्र प्रयोगशाळा येथे पाणी तपासणीसाठी लागणारी विविध उपकरणे व तदनुषंगिक साहित्य खरेदी करणे	XE12A146					50,00,000
क. बेरीज		86,82,41,521	87,10,90,881	90,81,51,990	76,05,61,906	1,02,85,04,000
ख१. नळ खाते (स्वरागेट विभाग)						
१. कायम सेवक वर्ग वेतन	XE12B101A	13,73,34,257	15,36,60,558	16,68,57,797	17,00,00,000	20,50,00,000
२. संकीर्ण	XE12B102	9,13,686	8,85,210	3,44,423	6,80,000	8,00,000
४. शहरांतील / नव्याने समाविष्ट गावांतील सर्व व्हॉल्व्हज् चालू व बंद करणे	XE12B107	2,29,17,553	2,39,00,210	2,64,32,807	1,84,00,000	4,58,30,000
८. टँकरने पाणीपुरवठा करणे	XE12B111	90,72,422	64,83,276	1,03,14,298	64,00,000	2,20,00,000
९. कोठी व इतर साहित्य खरेदी	XE12B112	2,66,02,856	1,47,33,918	1,52,66,437	1,20,00,000	3,05,00,000
१०. देखभाल दुरुस्ती : नळदुरुस्ती व स्वच्छता तातडीच्या दुरुस्त्या चेंबर करणे, आर.सी.सी. कव्हर बसविणे व तदनुषंगिक कामे करणे	XE12B113	2,62,73,076	2,99,14,211	2,74,59,984	2,00,00,000	6,00,00,000
११. टाक्यांची दुरुस्ती	XE12B114			99,862	8,00,000	10,00,000
ख१. बेरीज		22,31,13,850	22,95,77,383	24,67,75,608	22,82,80,000	36,51,30,000
ख२. नळ खाते (विभागीय कार्यालय)						
१. कायम सेवकवर्ग वेतन	XE12B###A	3,05,00,446	3,53,24,245	3,50,79,153	3,55,88,000	4,50,00,000
क्षेत्रीय कार्यालयाने करावयाची योजनेतर कामे	XE12B301/W6-#				6,00,000	20,00,000
क्षेत्रीय कार्यालयाने नागरिकांच्या सहभागातून करावयाची योजनेतर कामे	XE12B302/C6-#	26,39,210	30,54,966	56,32,324	70,40,000	1,28,00,000
ख२. बेरीज		3,31,39,656	3,83,79,211	4,07,11,477	4,32,28,000	5,98,00,000
ख. एकूण बेरीज		25,62,53,506	26,79,56,594	28,74,87,085	27,15,08,000	42,49,30,000
ग. पाणीमापके						
१. पाणीमापके दुरुस्ती	XE12C101				2,04,000	2,00,000
३. संगणक यंत्रासाठी तयार करावयाच्या फॉर्मचा मुशाहिरा	XE12C103	3,46,500	4,45,252		4,80,000	4,80,000
४. मीटर बीले वाटप करणे	XE12C104		16,187		4,37,513	4,30,000
ग. बेरीज		3,46,500	4,61,439		11,21,513	11,10,000

योजनेतर खर्च तपशील

विवरण	क्र.सं.	नक्की आकडा			मान्य अंदाज	नवीन अंदाज
		2012-13	2013-14	2014-15	2015-16	2016-17
च. मनपा सेवकांना द्यावयाचा महागाईभत्ता	XE12F101	57,94,585	67,64,430	73,28,815	1,00,00,000	1,50,00,000
छ. नवीन वेतनश्रेणीनुसार द्यावयाच्या वेतनापोटी हसा	XE12G101	2,97,66,003	2,08,01,776	2,11,75,165	5,00,00,000	
ज. सानुग्रह अनुदान	XE12H101	1,83,87,661	2,39,26,953	2,41,05,719	5,00,00,000	
झ. मनपा सेवकांना प्रवासभत्ता सवलतीसाठी द्यावयाची रक्कम	XE12I101	8,98,500	4,67,500	7,49,000	70,00,000	1,00,00,000
थ. सेवानिवृत्ती वेतन व तोषदान	XE12K101	9,00,00,000	11,00,00,000	11,00,00,000	15,00,00,000	17,00,00,000
प. पेट्रोल, डिझेल, टायर्स, सुटे भाग, देखभाल, दुरुस्ती	XE12M101	1,19,99,644	1,49,95,497	84,96,859	80,00,000	70,00,000
३१. कर्ज उभारण्याचा खर्च, कर्जाचे हप्ते व व्याज (मु.ले.)	XE12Z101	6,43,45,385	6,01,47,000	7,04,58,965	20,88,90,987	18,05,17,874
१. पाणीपुरवठा एकूण बेरीज		1,34,60,33,305	1,37,66,12,070	1,43,79,53,598	1,51,70,82,406	1,83,70,61,874
१अ. पुणे लष्कर व खडकी पाणीपुरवठा						
क१. लष्कर पाणीपुरवठा						
१. कायम सेवकवर्ग वेतन	XE12N101A	9,45,26,939	11,56,04,957	12,55,71,755	13,00,00,000	15,50,00,000
२. संकीर्ण	XE12N102	5,98,938	6,05,545	5,91,350	8,00,000	12,00,000
३. पाण्याची किंमत	XE12N103	3,73,62,744	3,65,27,109	5,52,50,000	4,42,00,000	4,72,00,000
४. पाणी शुद्ध करणे, तदनुषंगिक कामे करणे	XE12N104	37,56,567	47,90,308	52,37,396	64,00,000	75,00,000
५. प्रयोगशाळा सॅमपल टेस्टिंगसाठी होणारा खर्च	XE12N105	3,90,535	3,31,385	3,33,940	8,00,000	8,80,000
६. पंपिंग वीज खर्च	XE12N106	9,13,18,681	13,27,49,520	20,52,99,773	10,40,00,000	17,00,00,000
८. कोठी व इतर साहित्य खर्च	XE12N108	4,99,263	3,89,253	3,92,453	4,00,000	4,40,000
९. पंपाचे डिझेल इंजिनसाठी व इतर इंजिनसाठी लागणारे तेल	XE12N109		4,34,555	4,01,925	4,00,000	4,40,000
१३. पाणीपुरवठा केंद्र भवनाची देखभाल व दुरुस्ती	XE12N117				4,00,000	4,40,000
१४. पाणीपुरवठा केंद्राच्या भवनातील दिवाबत्ती (वि.अ.)	XE12N118		3,72,881	2,47,504		
१६. पुणे लष्कर पाणीपुरवठा हद्दीतील वॉल्व्ह चालू करणे व बंद करणे	XE12N120	1,13,61,470	1,09,93,857	1,06,64,463	1,20,00,000	4,00,00,000
१७. टँकरने पाणीपुरवठा करणे	XE12N121	1,25,67,033	51,83,736	99,33,536	88,00,000	2,50,00,000
१९. देखभाल दुरुस्ती (यंत्रसामुग्री सुटे भाग, ट्रान्सफॉर्मर ऑईल, सर्किट ब्रेकर्स, वित्त उपकरणांची देखभाल दुरुस्ती, बागकाम, भवनांची देखभाल दुरुस्ती, दिवाबत्ती, नळदुरुस्त्या व इतर दुरुस्त्या)	XE12N123	2,18,83,403	1,58,19,776	1,30,29,975	2,00,00,000	4,00,00,000
२०. टाक्यांची दुरुस्ती	XE12N124	9,23,214	17,29,083	13,41,888	8,00,000	8,00,000
२१. लष्कर पाणीपुरवठा केंद्राचे मिळकतीवरील पुणे छावणी परिषदेने आकारलेला मिळकतकर	XE12N125		10,66,259	12,66,449	8,00,000	8,00,000
२२. जुने लष्कर जलकेंद्र व संलग्न पंपिंग स्टेशन चालविणे (सेवकवर्ग पुरविणे, ठेकेदारी पध्दत)	XE12N126				40,00,000	75,00,000
क१. लष्कर पाणीपुरवठा बेरीज		27,51,88,787	32,65,98,224	42,95,62,407	33,38,00,000	49,72,00,000
क२. लष्कर पाणीपुरवठा (विभागीय कार्यालय)						
१. कायम सेवक वर्ग वेतन	XE12N###A	20,81,655	28,51,619	55,15,675	54,20,000	75,00,000
क२. बेरीज		20,81,655	28,51,619	55,15,675	54,20,000	75,00,000
क. एकूण बेरीज		27,72,70,442	32,94,49,843	43,50,78,082	33,92,20,000	50,47,00,000

योजनेतर खर्च तपशील							
विवरण	नक्की आकडा	नक्की आकडा			मान्य अंदाज 2015-16	नवीन अंदाज 2016-17	
		2012-13	2013-14	2014-15			
ख१. खडकी व एसएनडीटी चतुःश्रुंगी पाणीपुरवठा							
१. कायम सेवकवर्ग वेतन	XE12P101A	2,68,73,520	1,52,22,673	1,59,31,207	2,00,00,000	2,50,00,000	
२. संकीर्ण	XE12P102	1,97,174	1,20,390	1,92,046	2,48,000	3,00,000	
३. पाण्याची किंमत	XE12P103	1,99,99,344	3,00,00,000	2,55,00,000	2,04,00,000	2,50,00,000	
४. पाणी शुद्ध करणे व तदनुषंगिक कामे करणे	XE12P104	5,83,569	9,82,656	2,00,894	9,52,000	10,00,000	
६. पंपिंग वीज खर्च	XE12P106	39,54,160	1,70,12,820	63,72,930	51,00,000	1,00,00,000	
१०. कोठी व इतर साहित्य खर्च	XE12P110			1,09,176	3,42,000	3,50,000	
१५. पाणीपुरवठा केंद्र भवनाची देखभाल व दुरुस्ती (वि.अ.)	XE12P117		5,00,000				
१७. टाक्यांची दुरुस्ती	XE12P119			4,96,377	16,00,000	18,00,000	
१८. देखभाल दुरुस्त्या : नळदुरुस्ती व तातडीच्या दुरुस्त्या इत्यादी	XE12P120	2,03,85,108	1,70,33,703	1,68,62,280	1,76,00,000	4,50,00,000	
१९. व्हॉल्व्ह सोड बंद करणे	XE12P121	30,73,190	51,12,070	73,12,657	52,00,000	1,25,00,000	
२०. टँकरने पाणीपुरवठा करणे	XE12P122	29,35,742	30,60,089	38,03,772	44,00,000	2,50,00,000	
ख१. बेरीज		7,80,01,807	8,90,44,401	7,67,81,339	7,58,42,000	14,59,50,000	
ख२. खडकी व एसएनडीटी चतुःश्रुंगी पाणीपुरवठा (विभा. कार्या.)							
१. कायम सेवकवर्ग वेतन	XE12P###A	8,39,338	3,58,132	3,08,548	15,17,000	15,00,000	
ख२. बेरीज		8,39,338	3,58,132	3,08,548	15,17,000	15,00,000	
ख. एकूण बेरीज		7,88,41,145	8,94,02,533	7,70,89,887	7,73,59,000	14,74,50,000	
त नवीन वेतनश्रेणीनुसार द्यावयाच्या वेतनापोटी हप्त्या							
ज सानुग्रह अनुदान	XE12P118D	98,54,101	1,24,41,451	1,22,44,559	2,00,00,000		
च मनपा सेवकांना द्यावयाचा महागाई भत्ता	XE12P118E	11,80,183	35,96,168	34,87,547	40,00,000	80,00,000	
झ मनपा सेवकांना प्रवासभत्ता सवलतीसाठी द्यावयाची रक्कम	XE12P118F	1,80,500	3,00,000	2,75,305	40,00,000	50,00,000	
थ सेवानिवृत्त वेतन व तोषदान (मु.ले.)	XE12P118G	7,00,00,000	11,00,00,000	11,00,00,000	15,00,00,000	20,00,00,000	
१-अ. पुणे लष्कर व खडकी व एसएनडीटी चतुःश्रुंगी पाणीपुरवठा योजना एकूण बेरीज		45,32,20,183	55,62,65,245	64,95,60,640	62,25,79,000	86,51,50,000	
१-ब. वाघोली प्रादेशिक पाणीपुरवठा योजना							
१. कायम सेवकवर्ग वेतन / ठेका पध्दत	XE12L101A	1,26,07,374	93,67,073	61,78,682	1,50,00,000	1,60,00,000	
२. संकीर्ण	XE12L102	1,99,525	5,054	60,617	4,00,000	4,40,000	
३. पाण्याची किंमत	XE12L103	1,00,00,000	1,04,65,972	1,10,49,871	88,00,000	90,00,000	
४. पाणी शुद्ध करणे व तदनुषंगिक कामे करणे	XE12L104		8,26,848	8,50,000	8,00,000	8,00,000	
५. पंपिंग वीज खर्च	XE12L105	1,41,76,200	1,80,00,000	1,77,20,200	2,00,00,000	2,50,00,000	
७. कोठी व इतर साहित्य	XE12L107	2,05,000	1,80,898		4,00,000	8,00,000	
८. तातडीच्या दुरुस्त्या	XE12L108	14,67,769	3,47,625	8,68,656	8,00,000	10,00,000	
९. देखभाल व दुरुस्ती : ठेकेदारी पध्दतीने जलकेंद्र चालविणे	XE12L109	14,99,990	2,49,927	2,31,917	12,00,000	15,00,000	
१०. टाक्यांची दुरुस्ती	XE12L110			4,53,778	8,00,000	10,00,000	
१-ब. वाघोली प्रादेशिक पाणीपुरवठा योजना एकूण बेरीज		4,01,55,858	3,94,43,397	3,74,13,721	4,82,00,000	5,55,40,000	

योजनेतर खर्च तपशील

क्र.सं.	विवरण	क्र.सं.	नक्की आकडा			मान्य अंदाज 2015-16	नवीन अंदाज 2016-17
			2012-13	2013-14	2014-15		
१क. वारजे पाणीपुरवठा योजना							
१क१. वारजे प्रादेशिक पाणीपुरवठा योजना							
१.	कायम सेवकवर्ग वेतन / ठेका पध्दत	XE12Q101A	43,12,296	77,22,223	1,09,67,399	1,20,00,000	2,65,00,000
२.	संकिर्ण	XE12Q102	1,06,893	4,320		4,00,000	1,00,000
३.	पाण्याची किंमत	XE12Q103	15,00,000	15,00,000	12,75,000	12,00,000	18,00,000
४.	पाणी शुद्ध करणे व तदनुषंगिक कामे करणे	XE12Q104		1,84,020		8,00,000	10,00,000
५.	पंपिंग वीज खर्च	XE12Q105	74,97,950	61,76,270	1,25,23,830	2,16,00,000	3,00,00,000
७.	कोठी व इतर साहित्य	XE12Q107				8,00,000	10,00,000
८.	तातडीच्या दुरुस्त्या	XE12Q108	9,94,998	4,66,396	6,71,654	8,00,000	60,00,000
९.	देखभाल दुरुस्ती : यंत्रसामुग्री सुटे भाग, ट्रान्सफॉर्मर ऑईलसर्कॉट ब्रेकर्स, वित्त उपकरणांची देखभाल दुरुस्ती, बागकाम, भवनांची देखभाल दुरुस्ती, दिवाबत्ती व नळ दुरुस्त्या व इतर दुरुस्त्या	XE12Q109	5,92,841	9,48,953		8,00,000	60,00,000
१क१. वारजे प्रादेशिक पाणीपुरवठा योजना एकूण बेरीज			1,50,04,978	1,70,02,182	2,54,37,883	3,84,00,000	7,24,00,000
१क२. वारजे मध्यवर्ती पाणीपुरवठा योजना							
१.	संकिर्ण	XE12R101	2,21,055	91,179	1,08,518	4,00,000	4,00,000
२.	पाण्याची किंमत	XE12R102	1,00,00,000	1,25,00,000	1,27,50,000	1,28,00,000	3,00,00,000
३.	पाणी शुद्ध करणे व तदनुषंगिक कामे करणे	XE12R103		12,75,750	3,23,794	60,00,000	90,00,000
४.	पंपिंग वीज खर्च	XE12R104	3,73,23,284	6,93,92,990	10,51,83,410	9,44,00,000	13,65,00,000
५.	देखभाल दुरुस्ती	XE12R105		14,99,453	4,58,133	12,00,000	35,00,000
६.	तातडीच्या दुरुस्त्या	XE12R106	84,28,087	50,00,000	59,13,291	60,00,000	2,00,00,000
७.	डिझेल जनरेटर सेट साठी व इतर इंजिनसाठी लागणारी तेले	XE12R107		39,99,993	24,74,957	24,00,000	60,00,000
१क२. वारजे मध्यवर्ती पाणीपुरवठा योजना एकूण बेरीज			5,59,72,426	9,37,59,365	12,72,12,103	12,32,00,000	20,54,00,000
१ड. वडगाव जलकेंद्र							
१.	संकिर्ण	XE12S102		3,796			4,00,000
२.	पाण्याची किंमत	XE12S103	50,00,000	50,00,000	42,50,000	40,00,000	70,00,000
३.	पाणी शुद्ध करणे व तदनुषंगिक कामे करणे	XE12S104	5,38,551	8,81,767	17,00,000	16,00,000	25,00,000
४.	पंपिंग वीज खर्च	XE12S105	3,16,30,159	2,75,68,970	2,35,02,640	3,20,00,000	5,00,00,000
६.	तातडीच्या दुरुस्त्या (ठेकेदारी पध्दत)	XE12S107	1,27,45,493	56,69,951	96,65,370	52,00,000	1,00,00,000
७.	देखभाल दुरुस्ती	XE12S108	19,99,999	2,21,248		16,00,000	36,00,000
१ड. वडगाव जलकेंद्र एकूण बेरीज			5,19,14,202	3,93,45,732	3,91,18,010	4,44,00,000	7,35,00,000
१ई. नवीन होळकर जलकेंद्र							
१.	संकिर्ण	XE12S302			46,188	4,00,000	4,00,000
२.	पाण्याची किंमत	XE12S303		18,00,000	29,75,000	23,80,000	30,00,000
३.	पाणी शुद्ध करणे व तदनुषंगिक कामे करणे	XE12S304		15,00,000	14,47,247	20,00,000	25,00,000
४.	पंपिंग वीज खर्च	XE12S305	49,07,120	1,42,69,030	1,24,51,405	1,60,00,000	4,00,00,000
६.	तातडीच्या दुरुस्त्या (ठेकेदारी पध्दत)	XE12S307	33,15,071	21,18,004	15,44,017	24,00,000	26,00,000
७.	देखभाल दुरुस्ती	XE12S308	37,79,153	7,77,301	18,32,185	20,00,000	22,00,000
८.	नवीन होळकर जलकेंद्र व पंपिंग स्टेशन चालविणे (सेवकवर्ग पुरविणे, ठेकेदारी पध्दत)	XE12S309				40,00,000	40,00,000
१ई. नवीन होळकर जलकेंद्र एकूण बेरीज			1,20,01,344	2,04,64,335	2,02,96,042	2,91,80,000	5,47,00,000

योजनेतर खर्च तपशील

विवरण		नक्की आकडा			मान्य अंदाज 2015-16	नवीन अंदाज 2016-17
		2012-13	2013-14	2014-15		
१फ. नवीन लष्कर जलकेंद्र						
१. संकिर्ण	XE12S402	3,00,000	3,12,330	2,55,000	4,00,000	4,00,000
२. पाण्याची किंमत	XE12S403	2,00,00,000	1,60,00,000	1,27,50,000	1,02,00,000	1,20,00,000
३. पाणी शुद्ध करणे व तदनुषंगिक कामे करणे	XE12S404	15,82,547	13,11,173	12,75,000	20,00,000	25,00,000
४. पंपिंग वीज खर्च	XE12S405	2,49,86,350	3,00,00,000	2,99,19,999	4,00,00,000	6,00,00,000
६. तातडीच्या दुरुस्त्या (ठेकेदारी पध्दत)	XE12S407	34,08,056	9,31,193	17,00,000	16,00,000	16,50,000
७. देखभाल दुरुस्ती	XE12S408	19,11,124	9,45,888	4,66,580	16,00,000	16,50,000
८. नवीन लष्कर जलकेंद्र व पंपिंग स्टेशन चालविणे (सेवकवर्ग पुरविणे, ठेकेदारी पध्दत)	XE12S409				40,00,000	40,00,000
१फ. नवीन लष्कर जलकेंद्र एकूण बेरीज		5,21,88,077	4,95,00,584	4,63,66,579	5,98,00,000	8,22,00,000
एस.एन.डी.टी पंपिंग स्टेशन						
१. संकिर्ण	XE12S502				1,60,000	4,00,000
२. पंपिंग वीज खर्च	XE12S503	2,50,49,330	4,13,94,760	4,45,15,550	3,56,00,000	6,00,00,000
३. देखभाल दुरुस्ती व इतर तदनुषंगिक कामे करणे	XE12S504	7,74,589	6,79,086	8,24,894	8,00,000	20,00,000
४. तातडीच्या दुरुस्त्या (विद्युत विषयक व स्थापत्य विषयक)	XE12S505	5,31,102	2,98,824	3,83,160	16,00,000	20,00,000
बुस्टर क्लोरिन विषयक कामे करणे	XE12S507	8,79,165				
एसएनडीटी व चतुःश्रुंगी पंपिंग स्टेशन अंतर्गत सर्व पंपिंग स्टेशनमधील वित्त रोहित्रांची देखभाल दुरुस्ती करणे	XE12S508	6,88,526				
एस.एन.डी.टी पंपिंग स्टेशन एकूण बेरीज		2,79,22,712	4,23,72,670	4,57,23,604	3,81,60,000	6,44,00,000
पाषाण पंपिंग स्टेशन						
१. संकिर्ण	XE12S602				2,40,000	3,00,000
२. पंपिंग वीज खर्च	XE12S603	29,77,129	49,96,754	68,24,260	81,44,000	1,50,00,000
३. देखभाल दुरुस्ती व इतर तदनुषंगिक कामे करणे	XE12S604	1,75,287	2,11,498	1,71,712	8,00,000	15,00,000
४. तातडीच्या दुरुस्त्या (विद्युत विषयक व स्थापत्य विषयक)	XE12S605	5,17,301	1,19,130	1,98,104	12,00,000	15,00,000
पाषाण पंपिंग स्टेशन एकूण बेरीज		36,69,717	53,27,382	71,94,076	1,03,84,000	1,83,00,000
१ग. पाणीपुरवठा निधीकडे वर्ग						
१. पाणीपुरवठा एकूण बेरीज	XE12X101	1,38,75,84,000	1,63,30,24,639	2,54,46,01,100	2,25,18,20,000	58,43,50,000
		3,44,56,66,802	3,87,31,17,601	4,98,08,77,356	4,78,32,05,406	3,91,30,01,874
२. गटारे व नाले सुधारणा						
क१. नगर अभियंता खात्याकडील खर्च						
१. कायम सेवकवर्ग वेतन (दुरुस्ती विभाग)	XE23A101A	69,16,097	2,27,82,851	3,05,24,786	3,35,00,000	4,25,00,000
२. सेवकवर्ग वेतन (गटारे स्वच्छ करणे)	XE23A102A	5,32,72,611	5,20,27,052	6,07,62,844	6,00,00,000	7,00,00,000
३. संकीर्ण	XE23A103	1,48,642		1,45,185	1,60,000	2,00,000
ड्रेनेज लाईन चेंबर व लाईन साफसफाई व गाळ काढणे व दुरुस्ती कामे करणे	XE23A###B	1,37,93,371	1,94,69,178	1,26,54,269	1,69,10,960	2,50,00,000
पावसाळी लाईन चेंबर व लाईन साफसफाई व गाळ काढणे व दुरुस्ती करणे	XE23A###C	80,55,076	1,04,43,347	97,94,011	1,39,46,800	3,00,00,000
४५० मीमी व्यासापर्यंत ड्रेनेज लाईन दुरुस्ती करणे व बदलणे	XE23A###D	75,85,195	77,33,081	56,50,215	1,47,35,280	1,91,35,000
नाला/बॉक्स कलव्हर्ट/ बंदिस्त नाला साफसफाई करणे	XE23A###E	91,44,525	92,53,869	73,04,726	1,42,53,760	2,00,00,000
किरकोळ दुरुस्तीसाठी कोठीस साहित्य पुरविणे	XE23A###F	32,21,618	15,22,641	15,60,882	43,54,800	50,00,000
किरकोळ दुरुस्तीची कामे मजुरांमार्फत करून घेणे	XE23A###G	37,66,473	36,34,083	27,68,573	89,60,400	1,24,24,000

योजनेतर खर्च तपशील

क्र.सं.	विवरण	क्र.सं.	नक्की आकडा			मान्य अंदाज	नवीन अंदाज
			2012-13	2013-14	2014-15	2015-16	2016-17
	क्षेत्रीय कार्यालयाने करावयाची योजनेतर कामे	XE23A301/W7-#	8,56,24,045	9,11,05,933	5,36,04,277	8,39,20,000	21,01,00,000
	क्षेत्रीय कार्यालयाने नागरिकांच्या सहभागातून करावयाची योजनेतर कामे	XE23A302/C7-#	1,65,76,226	2,69,60,941	2,25,96,748	3,36,00,000	4,87,50,000
	हाय कॅपसिटी सक्शन कम जेटिंग बुईथ वॉटर रिसायकलिंग यंत्रणेद्वारे सिव्हर लाईन्स व मॅनहोल्सची साफसफाई करणे	XE23A109		40,02,649	1,47,82,802	1,60,00,000	2,00,00,000
	१९. पुणे शहरातील ड्रेनेज लाईन जेटिंग मशिनच्या सहाय्याने साफ करणे (व्हे.डेपो.)	XE23A111					1,50,00,000
	२१. प्रमुख रस्त्यांवरील ड्रेनेज चेंबरमधील गाळ यांत्रिक पंपाच्या सहाय्याने साफ करणे (व्हे.डेपो.)	XE23A112					1,00,00,000
	२२. शहरातील मोठ्या ड्रेनेज लाईन साफसफाईसाठी यांत्रिकीकरणाने साफसफाई करणे (व्हे.डेपो.)	XE23A113					2,00,00,000
	पावसाळी नाले साफसफाईसाठी भाडेतत्वावर एस्कॅन्डेर लोडर, हायड्रोलिक एस्कॅन्डेर घेणे (व्हे.डेपो.)	XE23A114					50,00,000
	पावसाळी नाले साफसफाईसाठी भाडेतत्वावर टिपर घेणे (व्हे.डेपो.)	XE23A115					50,00,000
	ड्रेनेज विभागाकरिता हाय कॅपसिटी सक्शन कम जेटिंग मशिन / हायफलो (सुपर सकर) / आउट सोर्सिंगद्वारे भाड्याने घेणे (व्हे.डेपो.)	XE23A116					4,00,00,000
	मलनिःस्सारण विभागाकडील देखभाल दुरुस्तीची कामे	XE23A117#					8,00,00,000
	क१. बेरीज		20,81,03,879	24,89,35,625	22,21,49,318	30,03,42,000	67,81,09,000
	क२. नगर अभियंता खात्याकडील खर्च (विभागीय कार्यालय)						
	१. कायम सेवकवर्ग वेतन (गटारे स्वच्छ करणे व दुरुस्ती करणे)	XE23A###A	4,64,23,086	4,81,05,627	5,17,07,015	6,72,61,000	7,50,00,000
	क२. बेरीज		4,64,23,086	4,81,05,627	5,17,07,015	6,72,61,000	7,50,00,000
	क. एकूण बेरीज		25,45,26,965	29,70,41,252	27,38,56,333	36,76,03,000	75,31,09,000
	ख. भुयारी गटारांतील पाणी उपसण्याचे स्थान						
	१. कायम सेवकवर्ग वेतन (भुयारी गटारांतील पाणी उपसण्याचे स्थान)	XE23B101A	1,92,75,997	1,76,95,546	1,78,29,035	2,00,00,000	2,25,00,000
	२. संकीर्ण	XE23B103	1,31,961	1,98,624	1,59,218		
	३. मैलापाणी उपसण्यासाठी वीज खर्च (वि.अ.)	XE23B104	54,42,420	12,10,330	1,29,32,310	80,00,000	1,50,00,000
	४. निरनिराळ्या पंपिंग स्टेशनमधील स्क्रिनिंग पेनस्टॉक इ. उपकरणांची देखभाल व दुरुस्ती	XE23B105	1,46,594	2,58,962	1,40,349	8,00,000	10,00,000
	५. कोठी व इतर साहित्यासाठी खर्च	XE23B106			1,97,495	3,20,000	5,00,000
	६. यंत्रसामुग्री, सुटे भाग व दुरुस्ती	XE23B107		1,00,000	27,111	4,00,000	6,00,000
	७. भवन दुरुस्ती	XE23B110	72,658			3,20,000	5,00,000
	८. ट्रान्सफार्मर सार्कट ब्रेकर्स इ. वित्त यंत्रणाची देखभाल दुरुस्तीची व तदनुषंगिक कामे	XE23B112		2,00,000		4,00,000	5,00,000
	९. पंपिंग स्टेशनसाठी लागणारी तेले व वंगणे	XE23B113			39,270	40,000	60,000
	ख. बेरीज		2,50,69,630	1,96,63,462	3,13,24,788	3,02,80,000	4,06,60,000

योजनेतर खर्च तपशील

विवरण	नक्की आकडा	नक्की आकडा			मान्य अंदाज	नवीन अंदाज
		2012-13	2013-14	2014-15	2015-16	2016-17
ग. मैलापाणी शुद्धीकरण केंद्र (डॉ. नायडू हॉस्पिटल आवार)						
१. कायम सेवकवर्ग वेतन	XE23C101A	86,92,942	86,60,554	88,70,971	1,00,00,000	1,25,00,000
२. संकीर्ण	XE23C102	91,934	10,513	76,875	80,000	1,20,000
३. मैलापाणी शुद्धीकरणासाठी वीजखर्च	XE23C103	82,78,760	1,21,05,560	1,23,45,456	1,00,00,000	1,50,00,000
४. मैलापाणी शुद्धीकरणासाठी लागणारी रासायनिक द्रव्ये (केमिकल्स व तदनुषंगिक खर्च)	XE23C104	8,01,661	5,40,558	6,280	4,00,000	6,00,000
५. केंद्रातील मशिनरीसाठी लागणारी तेले	XE23C105				40,000	60,000
६. प्रयोगशाळा व देखभाल खर्च	XE23C106		48,885		1,60,000	2,40,000
७. कोठी व इतर साहित्यासाठी खर्च	XE23C107		1,35,523	40,274		2,50,000
८. यंत्रसामुग्री, सुटे भाग व यंत्राच्या दुरुस्तीसाठी लागणारा खर्च	XE23C108	1,44,606	2,47,208	2,59,169	8,00,000	10,00,000
९. मैलापाणी शुद्धीकरण केंद्रामधील क्लोरिफायर्स एरिएशन टँक, थिक्नर, डायजेस्टर इ. युनिट्सची देखभाल, दुरुस्ती व तदनुषंगिक कामे करणे	XE23C109	6,00,000		1,89,985	8,00,000	12,00,000
१०. स्क्रनिंग, ग्रीट मटेरियल वाहून नेणे, स्लज वाहतूक करणे	XE23C110				1,60,000	2,40,000
११. केंद्राच्या आवारात स्वच्छता, किरकोळ दुरुस्ती, बागकाम करणे इ.	XE23C111	1,40,131			1,60,000	2,00,000
१२. क्लोरिन पुरविणे, क्लोरिनेट देखभाल दुरुस्ती	XE23C117	2,07,440	59,456		4,00,000	6,00,000
ग. बेरीज		1,89,57,474	2,18,08,257	2,17,89,010	2,30,00,000	3,20,10,000
घ. बहिरोबा पंपिंग स्टेशन						
१. कायम सेवकवर्ग वेतन	XE23D101A	1,79,18,039	1,43,81,042	1,43,67,127	1,50,00,000	1,75,00,000
२. संकीर्ण	XE23D102	37,315	41,513	44,743	80,000	1,20,000
५. पंपिंग स्टेशनमधील मशिनरीसाठी लागणारी तेले, वंगणे इ.	XE23D105				56,000	84,000
७. कोठी व इतर साहित्यासाठी खर्च	XE23D107		67,005		2,00,000	3,00,000
८. यंत्रसामुग्री, सुटे भाग व यंत्राच्या दुरुस्तीसाठी लागणारा खर्च	XE23D108	1,94,228	1,48,285		2,40,000	3,60,000
११. पंपिंगच्या आवारात बाग करणे	XE23D111				40,000	60,000
१२. ट्रान्सफॉर्मर सर्किट ब्रेकर्स इ. वित्त यंत्रणांची देखभाल, दुरुस्तीची तदनुषंगिक कामे करणे	XE23D112		2,00,000		2,40,000	3,60,000
१३. निरनिराळ्या सुएज व फ्ल्युएंट पंपाची देखभालीची व दुरुस्तीची कामे करणे	XE23D113				1,60,000	2,40,000
१४. एफ्ल्युएंट पंपिंग स्टेशनच्या रायझिंग मेन लाईनची देखभाल व दुरुस्ती	XE23D114				4,00,000	6,00,000
१६. अंतर्गत आवाराची देखभाल व दुरुस्ती (रस्ते, प्रकाश योजना)	XE23D117				1,60,000	2,40,000

योजनेतर खर्च तपशील

विवरण	नक्की आकडा	नक्की आकडा			मान्य अंदाज 2015-16	नवीन अंदाज 2016-17
		2012-13	2013-14	2014-15		
१७. नवीन मैलापाणी शुद्धीकरण केंद्रांची देखभाल दुरुस्ती करणे, पाणी शुद्धीकरण करणे व विजबिले इ. :-						
१७अ. तानाजीवाडी मैलापाणी शुद्धीकरण केंद्र	XE23D118A	82,00,000	99,78,427	93,50,000	1,00,00,000	3,00,00,000
१७ब. बोपोडी मैलापाणी शुद्धीकरण केंद्र	XE23D118B	63,39,351	1,05,00,000	86,42,315	1,08,00,000	1,66,50,000
१७क. धैरोबा / कल्याणीनगर मैलापाणी शुद्धीकरण केंद्र	XE23D118C	2,88,23,134	3,17,01,782	2,76,92,653	2,32,80,000	3,00,00,000
१७ड. एरंडवणा मैलापाणी शुद्धीकरण केंद्र	XE23D118D	2,53,31,422	2,74,80,000	2,27,93,342	2,20,00,000	4,00,00,000
१७इ. मॅटल हॉस्पिटल पंपिंग स्टेशन	XE23D118E	20,81,970	32,68,267	26,12,458	40,00,000	50,00,000
१७फ. बोटॅनिकल गार्डन पंपिंग स्टेशन	XE23D118F	12,57,364	30,00,000	28,60,620	32,00,000	50,00,000
१७ग. विट्ठलवाडी मैलापाणी शुद्धीकरण केंद्र	XE23D118G	96,88,811	1,10,00,000	1,41,97,791	80,00,000	3,00,00,000
१७घ. नायडू मैलापाणी शुद्धीकरण केंद्र	XE23D118H	1,80,00,000	1,63,04,458	2,03,15,843	1,40,00,000	2,75,00,000
१७च. मुढवा मैलापाणी शुद्धीकरण केंद्र	XE23D118I	1,61,11,478	1,63,10,445	1,53,00,000	1,60,00,000	3,00,00,000
१७छ. कसबा मैलापाणी संप व पंपगृह	XE23D118J	1,38,96,437	1,48,42,014	1,36,00,000	1,24,00,000	2,00,00,000
१७ज. तोफखाना मैलापाणी संप व पंपगृह	XE23D118K	78,49,479	73,54,156	64,47,867	64,00,000	1,00,00,000
१७झ. बाणेर मैलापाणी शुद्धीकरण केंद्र	XE23D118L	94,39,371	74,33,540	61,52,980	80,00,000	2,40,00,000
१७ख. खराडी मैलापाणी शुद्धीकरण केंद्र	XE23D118M	51,11,111	73,47,375	2,37,27,970	1,00,00,000	3,00,00,000
१८. मुढवा येथील पाण्याच्या पुनर्वापराची योजना	XE23D119			1,88,50,000	4,80,00,000	13,00,00,000
नायडू मैलापाणी शुद्धीकरण केंद्रामधील शुद्धीकरण करताना निर्माण होणाऱ्या गॅसपासून विजनिर्मिती करणे	XE23D120				8,00,000	
पुणे शहरामध्ये मलवाहिन्या टाकणेसाठी खोदाई केलेल्या रस्त्यावर पुनर्बांधणीकरणे काम करणे	XE23D121					1,00,00,000
घ. बेरीज		17,02,79,510	18,13,58,309	20,69,55,709	21,34,56,000	45,80,14,000
च मनपा सेवकांना द्यावयाचा महागाई भत्ता	XE23E101	35,29,107	50,01,148	43,46,963	60,00,000	1,20,00,000
छ नवीन वेतनश्रेणीनुसार द्यावयाच्या वेतनापोटी हप्त्या	XE23F101	1,25,06,330	99,86,249	98,65,271	2,50,00,000	
ज सानुग्रह अनुदान	XE23G101	86,99,779	1,54,68,112	1,11,01,230	2,00,00,000	
झ मनपा सेवकांना प्रवासभत्ता सवलतीसाठी द्यावयाची रक्कम	XE23H101	3,38,000	2,37,780	3,54,500	40,00,000	50,00,000
थ सेवानिवृत्ती वेतन व तोषदान	XE23J101	5,00,00,000	8,00,00,000	8,00,00,000	11,00,00,000	14,00,00,000
प. पेट्रोल, डिझेल, टायर्स, सुटे भाग, देखभाल, दुरुस्ती	XE23K101	79,89,812	99,96,958	59,49,959	40,00,000	40,00,000
झ कर्ज उभारण्याचा खर्च, कर्जाचे हप्ते व व्याज (मु.ले.)	XE23Z101	6,42,75,885	6,00,84,000	6,03,54,965	20,88,90,987	16,13,17,875
२. गटारे व नाले सुधारणा एकूण बेरीज		61,61,72,492	70,06,45,527	70,58,98,728	1,01,22,29,987	1,60,61,10,875
२अ. जलोत्सारण निधीकडे वर्ग	XE23X101	65,73,00,000	64,52,79,579	77,66,93,500	59,67,02,000	18,87,40,000
२. एकूण बेरीज		1,27,34,72,492	1,34,59,25,106	1,48,25,92,228	1,60,89,31,987	1,79,48,50,875
४. पाणीपुरवठा प्रकल्प निधीकडे वर्ग	XE41X101	65,07,36,000	1,08,91,19,027	27,79,45,900	22,74,32,000	5,78,88,00,000
५. जलोत्सारण प्रकल्प निधीकडे वर्ग	XE41X102	51,66,40,000	68,20,88,755	75,72,96,000	61,39,60,000	36,64,32,000
१. + २. + ३. + ४. + ५. एकूण बेरीज		5,88,65,15,294	6,99,02,50,489	7,49,87,11,484	7,23,35,29,393	11,86,30,84,749
तूट / शिल्लक		-3,41,49,970	-23,29,43,252	-44,18,46,308		
अधिनियमानुसार एक लाख रुपये कमीत कमी शिल्लक धरून वर्षाअखेरची शिल्लक		1,00,000	1,00,000	1,00,000	1,00,000	1,00,000
अंदाजपत्रक 'क' एकूण जमा		5,92,07,65,264	7,22,32,93,741	7,94,06,57,792	7,23,36,29,393	11,86,31,84,749

पुणे महानगरपालिका



प्रस्तावित केंद्र शासनाच्या निधीतून समान वाटप पाणी पुरवठा योजनाच्या ठळक बाबी



EXISTING WATER SUPPLY

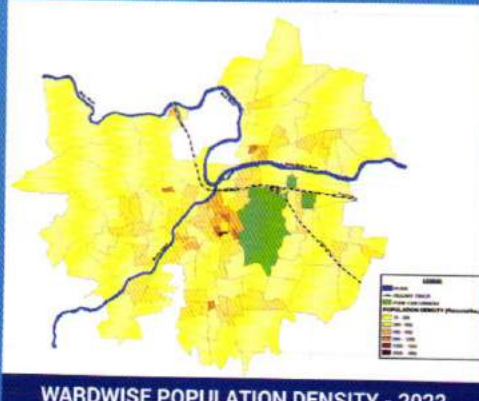

WARDWISE POPULATION DENSITY - 2022

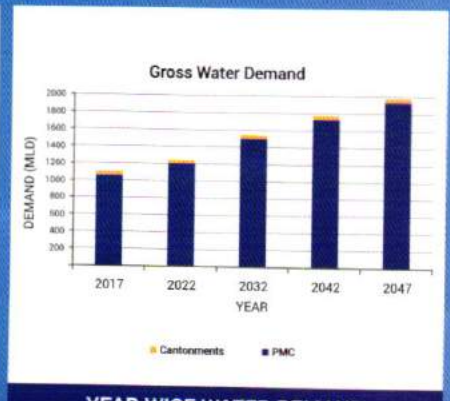

YEAR WISE WATER DEMAND

Sr. No.	Water Supply Zone	Water supply in MLD		Water Zones		DMA	
		2032	2047	Nos.	Nos.		
1	Parvati	212.46	390.72	12	31		
2	Pune Cantonment	314.66	357.47	25	58		
3	Vadgaon	277.45	356.71	32	85		
4	Warje	428.49	461.98	34	98		
5	Holkar	31.19	33.01	1	3		
6	Bhama-Askhed	214.56	306.54	37	53		
Total		1478.93	1906.42	141	328		

PUNE CITY WATER ZONES SUMMARY

Particulars	Cost (Rs. In Cr.)
Land Acquisition	40.82
Clear water Transmission main	430.84
Clear water Pump Stations	138.93
Proposed Service Reservoirs	203.10
Distribution system including Consumer Meters & House connections	1746.30
Rehabilitation of existing service reservoir's	23.73
SCADA	3.38
Consumer survey	5.34
Rehabilitation of existing water treatment plant	3.66
Pipe DMA project	16.13
Staffing of utilities	5.31
Statutory compliances	0.30
Total Net Cost	2716.67
Cost of consultancy	27.10
Contingencies at 3%	81.30
Grand Total (Rs Cr.)	2814.47

24 x 7 WATER SUPPLY

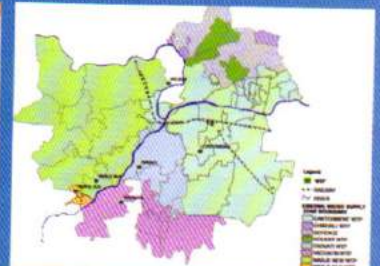

WATER SUPPLY ZONE 2022

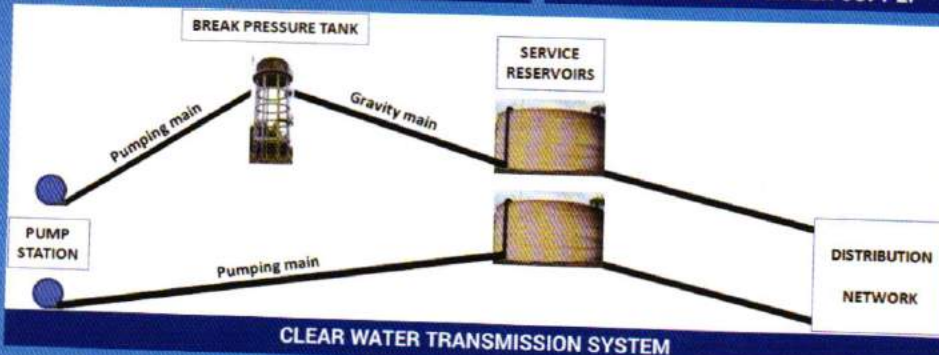

CLEAR WATER TRANSMISSION SYSTEM



WATER SUPPLY SOURCES FOR PUNE CITY

स्मार्ट पाणी उपाय

१००% नागरिकांना २४ x ७ आधारावर दररोज दरडोई १५० लि. पाण्याच्या समान पुरवठ्याची खात्री देणे



स्मार्ट बल्क मीटरिंग



हेलियम गळती ओळख



मोहीम पाणी अनुदान सोडून



100% स्मार्ट मी



शहर २४x७ पाणी पुरवठा



व्यापक GIS-आधारित ग्राहक सर्वेक्षण



तक्रार निवारण



उर्जा शाश्वत एसटीपी

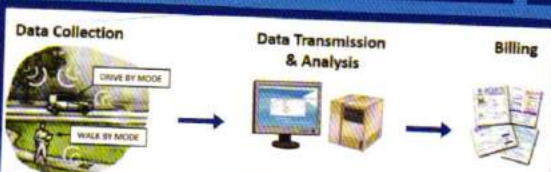

AMR SYSTEM



पुणे महानगरपालिका



पाणी पुरवठा विभाग अंतर्गत
चालू असलेल्या महत्वपूर्ण योजना



मुंढवा जॅकवेल



वारजे जलशुद्धीकरण केंद्र



खडकवासला धरण ते पर्वती जलकेंद्र
दरम्यान पाईपलाईन योजना



पर्वती प्रोजेक्ट

(२१)

पुणे महानगरपालिका

सन २०१६-१७ चे अंदाजपत्रक क

१०१-

पाणीपुरवठा व जलोत्सारण विभागाचे
भांडवली व खास निधी जमा व खर्चाचे अंदाजपत्रक

जमा बाजू	मा. महापालिका आयुक्त यांनी सुचविलेला अंदाज	
	सन 2015-16 मधील अंदाजी रक्कम	सन 2016-17 मधील अंदाजी रक्कम
१. ड्रेनेज डेव्हलपमेंट निधी - वर्षारिधीची शिल्लक महसूल निधीतून वर्ग	1,58,20,732	1,58,20,732
१. ड्रेनेज डेव्हलपमेंट निधी - एकूण बेरीज	1,58,20,732	1,58,20,732
२. यंत्रसामुग्री घसारा निधी - वर्षारिधीची शिल्लक महसूल निधीतून वर्ग यंत्रावरील घसारा	10,77,347 1,63,906	12,41,253 1,64,000
२. यंत्रसामुग्री घसारा निधी - एकूण बेरीज	12,41,253	14,05,253
३. पाषाण, दापोडी, बोपोडी, बिबवेवाडी, धनकवडी पाणीपुरवठा योजना निधी - वर्षारिधीची शिल्लक महसूल निधीतून वर्ग	2,57,279	2,57,279
३. पाषाण, दापोडी, बोपोडी, बिबवेवाडी, धनकवडी पाणीपुरवठा योजना निधी - एकूण बेरीज	2,57,279	2,57,279
४. पाणीपुरवठा व मलनिःसारण निधी - वर्षारिधीची शिल्लक : पाणीपुरवठा वर्षारिधीची शिल्लक : मलनिःसारण	0 0	0 0
महसुली निधीतून वर्ग : पाणीपुरवठा महसुली निधीतून वर्ग : मलनिःसारण	2,25,18,20,000 59,67,02,000	58,43,50,000 18,87,40,000
४. पाणीपुरवठा व मलनिःसारण निधी - एकूण बेरीज	2,84,85,22,000	77,30,90,000
५. पाणीपुरवठा व मलनिःसारण प्रकल्प टप्पा क्र. १ - (विश्वस्त संस्थेमार्फत नियंत्रीत) वर्षारिधीची शिल्लक : पाणीपुरवठा प्रकल्प वर्षारिधीची शिल्लक : मलनिःसारण प्रकल्प	0 0	0 0
महसूल निधीतून वर्ग : पाणीपुरवठा प्रकल्प महसूल निधीतून वर्ग : मलनिःसारण प्रकल्प	22,74,32,000 61,39,60,000	5,78,88,00,000 36,64,32,000
५. पाणीपुरवठा व मलनिःसारण प्रकल्प टप्पा क्र. १ - एकूण बेरीज	84,13,92,000	6,15,52,32,000

जमा व खर्चाचा गोषवारा		मा. महापालिका आयुक्त शानी सुचविलेला अंदाज		
खर्च बाजू	स. २०१५-१६ मधील अंदाजी रक्कम		स. २०१६-१७ मधील अंदाजी रक्कम	
	१. ड्रेनेज डेव्हलपमेंट निधी -			
खर्च		०		०
वर्षाअखेरची शिल्लक		१,५८,२०,७३२		१,५८,२०,७३२
१. ड्रेनेज डेव्हलपमेंट निधी - एकूण बेरीज		१,५८,२०,७३२		१,५८,२०,७३२
२. यंत्रसामुग्री घसारा निधी -				
खर्च		०		०
वर्षाअखेरची शिल्लक		१२,४१,२५३		१४,०५,२५३
२. यंत्रसामुग्री घसारा निधी - एकूण बेरीज		१२,४१,२५३		१४,०५,२५३
३. पाषाण, दापोडी, भोपोडी, बिबवेवाडी, घनकवडी पाणीपुरवठा योजना निधी -				
खर्च		०		०
वर्षाअखेरची शिल्लक		२,५७,२७९		२,५७,२७९
३. पाषाण, दापोडी, भोपोडी, बिबवेवाडी, घनकवडी पाणीपुरवठा योजना निधी - एकूण बेरीज		२,५७,२७९		२,५७,२७९
४. पाणीपुरवठा व मलनिःसारण निधी -				
पाणीपुरवठा - आरजी तरतूद		०		०
पाणीपुरवठा - चालू तरतूद		२,२५,१८,२०,०००		५८,४३,५०,०००
मलनिःसारण - आरजी तरतूद		०		०
मलनिःसारण - चालू तरतूद		५९,६७,०२,०००		१८,८७,४०,०००
वर्षाअखेरची शिल्लक		०		०
४. पाणीपुरवठा व मलनिःसारण निधी - एकूण बेरीज		२,८४,८५,२२,०००		७७,३०,९०,०००
५. पाणीपुरवठा व मलनिःसारण प्रकल्प टप्पा क्र. १ - (विद्युत संस्थेमार्फत नियंत्रीत)				
पाणीपुरवठा प्रकल्प टप्पा क्र. १ - आरजी तरतूद		०		०
पाणीपुरवठा प्रकल्प टप्पा क्र. १ - चालू तरतूद		२२,७४,३२,०००		५,७८,८८,००,०००
मलनिःसारण प्रकल्प टप्पा क्र. १ - आरजी तरतूद		०		०
मलनिःसारण प्रकल्प टप्पा क्र. १ - चालू तरतूद		६१,३९,६०,०००		३६,६४,३२,०००
वर्षाअखेरची शिल्लक		०		०
५. पाणीपुरवठा व मलनिःसारण प्रकल्प टप्पा क्र. १ - एकूण बेरीज		८४,१३,९२,०००		६,१५,५२,३२,०००

अनुक्रमांक	मान्यतेचा ठराव क्र. दिनांक (कोड)	प्रभाग क्रमांक	सं.	कामाचे नाव अगर वर्णन	दि. 31 मार्च 2016 अखेरपर्यंत केलेली तरतूद		
					कर्जातून	महसूल निधीतून	एकूण
				१. पाणीपुरवठा			
1	ZE16A104#			शहरामध्ये पाण्याच्या नवीन लाईन विकसित करणे		5,08,77,59,184	5,08,77,59,184
2	ZE16A106#			शहरामध्ये पाण्याच्या टाक्या बांधणे / बोअरवेल घेणे		7,81,45,020	7,81,45,020
3	ZE16A107#			शहरामधील विविध जलशुध्दीकरण केंद्रामध्ये विद्युत / यांत्रिकीविषयक कामे करणे		31,40,67,558	31,40,67,558
4	#+			सन २०१४-१५ मधील अपूर्ण कामांसाठी सन २०१५-१६ मध्ये उपलब्ध केलेली तरतूद		1,32,68,96,000	1,32,68,96,000
				पाणीपुरवठा एकूण		6,80,68,67,762	6,80,68,67,762
				२. गटारे व नाले			
1	ZE16B102#			शहरामध्ये लहान व्यासाच्या मलवाहिन्या विकसित करणे		3,46,65,47,201	3,46,65,47,201
2	ZE16B104#			शहरामध्ये मैलापाणी शुध्दीकरण केंद्रामध्ये स्थापत्यविषयक कामे करणे		1,20,66,691	1,20,66,691
3	ZE16B105#			शहरामध्ये मैलापाणी शुध्दीकरण केंद्रामध्ये विद्युत / यांत्रिकीविषयक कामे करणे			
4	#+			सन २०१४-१५ मधील अपूर्ण कामांसाठी सन २०१५-१६ मध्ये उपलब्ध केलेली तरतूद		2,16,42,000	2,16,42,000
				गटारे व नाले एकूण		3,50,02,55,892	3,50,02,55,892
				३. पाणीपुरवठा प्रकल्प			
1	ZE16C101#			शहरामध्ये पाणीपुरवठा प्रकल्प अंतर्गत कामे करणे		3,10,83,69,699	3,10,83,69,699
2	ZE16C102#			राष्ट्रीय नदी सुधारणा योजना (बाबका)			
3	ZE16C103#			पुणे शहरात तंत्रशुध्द पध्दतीने पाणीपुरवठा करण्याची योजना (24x7)			
	#+			सन २०१४-१५ मधील अपूर्ण कामांसाठी सन २०१५-१६ मध्ये उपलब्ध केलेली तरतूद		21,69,92,000	21,69,92,000
				पाणीपुरवठा प्रकल्प एकूण		3,32,53,61,699	3,32,53,61,699
				४. मलनिःसारण प्रकल्प			
1	ZE16D101#			मलनिःसारण प्रकल्प टप्पा क्र. १		3,48,78,76,655	3,48,78,76,655
2	ZE16D102#			शहरामध्ये मोठ्या व्यासाच्या मलवाहिन्या विकसित करणे			
	#+			सन २०१४-१५ मधील अपूर्ण कामांसाठी सन २०१५-१६ मध्ये उपलब्ध केलेली तरतूद		24,75,36,000	24,75,36,000
				मलनिःसारण प्रकल्प एकूण		3,73,54,12,655	3,73,54,12,655
				क्षेत्रीय कार्यालयाने करावयाची कामे :-			
	ZE16A116#	WS		क्षेत्रीय कार्यालय : पाणीपुरवठा विभागाने करावयाची कामे		11,21,14,927	11,21,14,927
	ZE16A117#	CS		क्षेत्रीय कार्यालय : नागरिकांच्या सहभाग योजनेतून पाणीपुरवठा विभागाने करावयाची कामे		5,51,42,046	5,51,42,046
	ZE16B113#	WT		क्षेत्रीय कार्यालय : मलनिःसारण विभागाने करावयाची कामे		32,60,66,031	32,60,66,031
	ZE16B130#	GT		क्षेत्रीय कार्यालय : नागरिकांच्या सहभाग योजनेतून मलनिःसारण विभागाने करावयाची कामे		12,97,36,022	12,97,36,022
				क्षेत्रीय कार्यालयाने करावयाची कामे एकूण बेरीज		62,30,59,026	62,30,59,026

(२५)

खर्चाबाबतचे अंदाजपत्रक

दि. 31 मार्च 2015 पर्यंतचा खर्चाचा नक्की आकडा	2015-16 मधील खर्चाची अंदाजी रक्कम		2016-17 साठी अधिक तरतूद		2016-17 साठी एकूण तरतूद	प्रकल्पीय रक्कम
	प्रत्यक्ष उपलब्ध तरतूद	कर्जातून तरतूद	कर्जातून	महसूल निधी व इतर निधी		
4,16,65,55,184	92,12,04,000			36,03,50,000	36,03,50,000	
7,81,45,020				19,98,00,000	19,98,00,000	
31,40,67,558				1,96,00,000	1,96,00,000	
	1,32,68,96,000					
4,55,87,67,762	2,24,81,00,000			57,97,50,000	57,97,50,000	
2,92,00,47,201	54,65,00,000					
1,20,66,691				4,88,00,000	4,88,00,000	
				6,06,40,000	6,06,40,000	
	2,16,42,000					
2,93,21,13,892	56,81,42,000			10,94,40,000	10,94,40,000	
3,09,79,29,699	1,04,40,000			1,82,55,00,000	1,82,55,00,000	
				1,30,00,00,000	1,30,00,00,000	
				2,66,33,00,000	2,66,33,00,000	
	21,69,92,000					
3,09,79,29,699	22,74,32,000			5,78,88,00,000	5,78,88,00,000	
3,12,14,52,655	36,64,24,000					
				36,64,32,000	36,64,32,000	
	24,75,36,000					
3,12,14,52,655	61,39,60,000			36,64,32,000	36,64,32,000	
11,03,14,927	18,00,000			10,00,000	10,00,000	
5,32,22,046	19,20,000			36,00,000	36,00,000	
29,97,80,031	2,62,86,000			6,04,00,000	6,04,00,000	
12,74,62,022	22,74,000			1,89,00,000	1,89,00,000	
59,07,79,026	3,22,80,000			8,39,00,000	8,39,00,000	

अनुक्रमांक	मान्यतेचा ठराव क्र. दिनांक (कोड)	प्रभाग क्रमांक	अ. नं.	कामाचे नाव अगर वर्णन	दि. 31 मार्च 2016 अखेरपर्यंत केलेली तरतूद		
					कर्जातून	महसूल निधीतून	एकूण
				पाणीपुरवठा एकूण		6,80,68,67,762	6,80,68,67,762
				क्षेत्रीय कार्यालय : पाणीपुरवठा विभागाने करावयाची कामे		16,72,56,973	16,72,56,973
	ZE16A			पाणीपुरवठा एकूण		6,97,41,24,735	6,97,41,24,735
				२. गटारे व नाले		3,50,02,55,892	3,50,02,55,892
				क्षेत्रीय कार्यालय : मलनिःसारण विभागाने करावयाची कामे		45,58,02,053	45,58,02,053
	ZE16B			२. गटारे व नाले		3,95,60,57,945	3,95,60,57,945
	ZE16C			पाणीपुरवठा प्रकल्प एकूण		3,32,53,61,699	3,32,53,61,699
	ZE16D			मलनिःसारण प्रकल्प एकूण		3,73,54,12,655	3,73,54,12,655
	ZE Total			पाणीपुरवठा + गटारे व नाले + पाणीपुरवठा प्रकल्प + मलनिःसारण प्रकल्प एकूण बेरीज		17,99,09,57,034	17,99,09,57,034

(२७)

खर्चाबाबतचे अंदाजपत्रक						
दि. 31 मार्च 2015 पर्यंतचा खर्चाचा नक्की आकडा	2015-16 मधील खर्चाची अंदाजी रक्कम		2016-17 साठी अधिक तरतूद		2016-17 साठी एकूण तरतूद	प्रकल्पिय रक्कम
	प्रत्यक्ष उपलब्ध तरतूद	कर्जातून तरतूद	कर्जातून	महसूल निधी व इतर निधी		
4,55,87,67,762	2,24,81,00,000			57,97,50,000	57,97,50,000	
16,35,36,973	37,20,000			46,00,000	46,00,000	
4,72,23,04,735	2,25,18,20,000			58,43,50,000	58,43,50,000	
2,93,21,13,892	56,81,42,000			10,94,40,000	10,94,40,000	
42,72,42,053	2,85,60,000			7,93,00,000	7,93,00,000	
3,35,93,55,945	59,67,02,000			18,87,40,000	18,87,40,000	
3,09,79,29,699	22,74,32,000			5,78,88,00,000	5,78,88,00,000	
3,12,14,52,655	61,39,60,000			36,64,32,000	36,64,32,000	
14,30,10,43,034	3,68,99,14,000			6,92,83,22,000	6,92,83,22,000	

पाणीपुरवठा विभागाकडील कामाच्या याद्या						
क्र.	code	ward	कामाचे नाव	प्रकल्पीय रक्कम	तरतूह	
1	XE23A117/X1-1		भैरोना नाल्यातील एस.टी.पी कडे जाणा-या जुन्या ड्रेनेज लाईन काढुन त्या ठिकाणी मोठ्या व्यासाच्या ड्रेनेज लाईन टाकणे व तदनुषंगिक कामे करणे		25,00,000	
2	XE23A117/X1-2		फल्चाणीनगर पंपिंगकडे जाणा-या जुन्या ड्रेनेज लाईन काढुन त्या ठिकाणी मोठ्या व्यासाच्या ड्रेनेज लाईन टाकणे व तदनुषंगिक कामे करणे		25,00,000	
3	XE23A117/X1-3		दोलेपाटील क्षेत्रिय कार्यालया अंतर्गत पंपिंग स्टेशनला जाणा-या जुन्या ड्रेनेज लाईन काढुन त्या ठिकाणी मोठ्या व्यासाच्या ड्रेनेज लाईन टाकणे व तदनुषंगिक कामे करणे		25,00,000	
4	XE23A117/X1-4		एरडवणा मैलापाणी शुध्दीकरण केंद्राकडे येणा-या कर्वेनगरकडून येणा-या मलवाहिनीची देखभाल दुरुस्ती करणे.		25,00,000	
5	XE23A117/X1-5		वारजे शुध्दीकरण केंद्राचवळील नाल्या मधील मलवाहिनीची दुरुस्ती करणे.		25,00,000	
6	XE23A117/X1-6		औंध क्षेत्रिय कार्यालयांतर्गत देखभाल दुरुस्तीची कामे करणे.		40,00,000	
7	XE23A117/X1-7		घोले रोड क्षेत्रिय कार्यालयांतर्गत देखभाल दुरुस्तीची कामे करणे.		40,00,000	
8	XE23A117/X1-8		कोथरुड क्षेत्रिय कार्यालय अंतर्गत येणा-या मुख्य मल-वाहिन्यांची देखभाल दुरुस्ती करणे.		40,00,000	
9	XE23A117/X1-9		वारजे कर्वेनगर क्षेत्रिय कार्यालय अंतर्गत येणा-या मुख्य मल-वाहिनीची देखभाल दुरुस्ती करणे.		40,00,000	
10	XE23A117/X1-10		नगर रोड (वडगावशेरी) क्षेत्रिय कार्यालयाचे कार्यक्षेत्रातील नाल्यातील मुळा मुठा नदीच्या तिरावरील व रस्त्यावरील मुख्य मलवाहिन्यांची देखभाल दुरुस्ती करणे व तदनुषंगिक कामे करणे.		40,00,000	
11	XE23A117/X1-11		येव्हाडा (जुने संगमवाडी) क्षेत्रिय कार्यालयाचे अखत्यारीतील नाल्याच्या कडेच्या मुख्य मलवाहिन्यांची देखभाल दुरुस्ती करणे व तदनुषंगिक कामे करणे.		40,00,000	
12	XE23A117/X1-12		दोले पाटिल क्षेत्रिय कार्यालयाचे आखत्यारीतील नाल्याच्या कडेच्या मुख्य मलवाहिन्यांची देखभाल दुरुस्ती करणे व तदनुषंगिक कामे करणे.		40,00,000	
13	XE23A117/X1-13		कसबा पंपिंग स्टेशनकडे येणा-या मलवाहिनीची देखभाल दुरुस्ती करणे.		20,00,000	
14	XE23A117/X1-14		कसबा विश्रामबाग वाडा क्षेत्रिय कार्यालयाच्या अखत्यारित व नाल्यातील मुख्य मलवाहिनीची देखभाल दुरुस्ती करणे व तदनुषंगिक कामे करणे.		40,00,000	
15	XE23A117/X1-15		भवानी पेठ क्षेत्रिय कार्यालयाचे आखत्यारीतील नाल्याच्या कडेच्या मुख्य मलवाहिन्यांची देखभाल दुरुस्ती करणे व तदनुषंगिक कामे करणे.		40,00,000	
16	XE23A117/X1-16		टिळकरोड क्षेत्रिय कार्यालयातील कार्यक्षेत्रातील नाल्याच्या कडेचे व रस्त्यावरील व परिसरात मुख्य मलवाहिन्यांची देखभाल दुरुस्ती करणे, ड्रेनेज लाईन टाकणे व तदनुषंगिक कामे करणे.		40,00,000	
17	XE23A117/X1-17		सहकार नगर क्षेत्रिय कार्यालय अंतर्गत नाल्यामधील व परिसरातील ड्रेनेज लाईन टाकणे व देखभाल दुरुस्ती करणे.		40,00,000	
18	XE23A117/X1-18		धनकवडी क्षेत्रिय कार्यालय अंतर्गत येणारे 600 मी.मी. व त्यापुढील व्यासाच्या नाल्यातील व मुख्य रस्त्यावरील मलवाहिन्यांची देखभाल दुरुस्ती करणे.		40,00,000	
19	XE23A117/X1-19		बिबवेवाडी क्षेत्रिय कार्यालय अंतर्गत येणारे 600 मी.मी. व त्यापुढील व्यासाच्या नाल्यातील व मुख्य रस्त्यावरील मलवाहिन्यांची देखभाल दुरुस्ती करणे.		40,00,000	
20	XE23A117/X1-20		हडपसर क्षेत्रिय कार्यालय अंतर्गत येणारे 600 मी.मी. व त्यापुढील व्यासाच्या नाल्यातील व मुख्य रस्त्यावरील मलवाहिन्यांची देखभाल दुरुस्ती करणे.		40,00,000	
21	XE23A117/X1-21		कोंढवा - वानवडी क्षेत्रिय कार्यालय अंतर्गत येणारे 600 मी.मी. व त्यापुढील व्यासाच्या नाल्यातील व मुख्य रस्त्यावरील मलवाहिन्यांची देखभाल दुरुस्ती करणे.		40,00,000	
22	XE23A117/X1-22		पुणे शहराच्या अखत्यारीतील मुख्य मलवाहिनी वरील आवश्यकतेनुसार गेट बांधणे, बसविणे, अस्तित्वातील गेटचे देखभाल दुरुस्ती करणे, कार्यान्वित करणे साफसफाई, ग्रीसिंग इ. कामे करणे.		15,00,000	
23	XE23A117/X1-23		धनकवडी व बिबवेवाडी कार्यालया अंतर्गत येणा-या नाल्यातील जुन्या ड्रेनेज लाईन काढुन त्या ठिकाणी मोठ्या व्यासाच्या ड्रेनेज लाईन टाकणे व तदनुषंगिक कामे करणे		20,00,000	
24	XE23A117/X1-24		कोंढवा वानवडी व हडपसर कार्यालया अंतर्गत येणा-या नाल्यातील जुन्या ड्रेनेज लाईन काढुन त्या ठिकाणी मोठ्या व्यासाच्या ड्रेनेज लाईन टाकणे व तदनुषंगिक कामे करणे		20,00,000	
				यादी क्र. एकसं१ एकूण	0	8,00,00,000

क्र.	code	ward	कामाचे नाव	प्रकल्पीय रक्कम	तरतूद
यादी क्र. पी२ शहरामध्ये पाण्याच्या नवीन लाईन विकसित करणे ZE16A104/P2-					
1	ZE16A104/P2-1	G	येवलेवाडी येथील माळवाडी धांडेवस्ती, पाटीलवस्ती, पानसरेवस्ती, विष्णू मेहता सोसायटी परिसरामध्ये जलवाहिन्या विकसित करणे.	50,00,000	50,00,000
2	ZE16A104/P2-2	G	एस. एन. डी. टी. एच. आर. टाकी ते चतुर्भुगी टाकी दरम्यान एम. एस. जलवाहिनी टाकणे या कामामधील उर्वरित कामे पूर्ण करणे.	4,00,00,000	2,80,00,000
3	ZE16A104/P2-3	G	प्रसार भारती ते चैतन्य हेल्थ क्लब पर्यंत 800 मि. मी. पोलादी जलवाहिनी टाकणे.		50,00,000
4	ZE16A104/P2-4	G	चांदणी चौक एस. एन. डी. टी. एच. एल. आर. एम. एल. आर. टाकीवर फ्लोमीटर बसविणे.		50,00,000
5	ZE16A104/P2-5	G	बडगाईन पाणीपुरवठा अंतर्गत येणाऱ्या मुख्य व इतर पाण्याच्या लाईनवर व्हॉल्व्ह टाकणे व इतर कामे करणे.		70,00,000
6	ZE16A104/P2-6	23, 40	आंबेडकर रस्त्यावरील सयून हॉस्पिटल परिसरातील 27 इंची बाहेरील व्यास (24 इंची व्यासाच्या) पाण्याच्या लाईन हलविणे, स्लुईस व्हॉल्व्ह बसविणे व अनुषंगिक कामे करणे.		24,00,000
7	ZE16A104A/P2-1199+		सन 2015-16 मधील अपूर्ण कामांसाठी सन 2016-17 मध्ये उपलब्ध केलेली तरतूद लुल्लानगर चौक ते ज्योती हॉटेल पर्यंत 20" व्यासाची एम.एस. नलिका टाकणे		10,00,000
8	ZE16A104A/P2-1200+		ज्योती हॉटेल ते एन.आय.बी.एम. रोड कौसर बागपर्यंत 20" व्यासाची एम.एस. नलिका टाकणे		60,00,000
9	ZE16A104A/P2-1201+		ज्योती हॉटेल ते एन.आय.बी.एम. रोड ब्रम्हा इस्टेट आतील रोड पर्यंत 8" व्यासाची डी.आय. पाईप लाईन टाकणे		20,00,000
10	ZE16A104A/P2-157+		चांदणी चौक आवारात विविध ठिकाणी विकसित कामे करणे		20,00,000
11	ZE16A104A/P2-180+		चांदणी चौक टाकीच्या आवारात रस्ता करणे व तदनुषंगीक कामे करणे		20,00,000
12	ZE16A104A/P2-343+		चंद्रमा चौक ते शांतीनगर टॅक रोड पर्यंत एम.एस. पाण्याची लाईन टाकणे.		60,00,000
13	ZE16A104A/P2-742+		एलएलआर टाकी ते निलायम चित्रपटगृह दरम्यान 1200 मि.मी.व्यासाची एम.एस. लाईन टाकणे व फ्लो मीटर बसविणे, एलएलआर टाकीच्या कार्यक्षेत्र फ्लो मीटर व कंट्रोल व्हॉल्व्ह बसविणे.		1,70,00,000
14	ZE16A104A/P2-1208+		प्रभाग क्र. 61 कोंडबा बायपास फाट्यापासून एन. आय. बी. एम. रस्त्याने 300 मि. मी. व्यासाची एम. एस. लाईन टाकणे.		50,00,000
15	ZE16A104A/P2-1233+		बेकरी हिल झोन 2 पासून शिवरकर रोड इनामदार हॉस्पिटल पर्यंत (विशाल मेगा मार्ट) 600 मि. मी. एम. एस. नलिका विकसित करणे. 3 कि. मी.		66,00,000
16	ZE16A104A/P2-1244+		प्रभाग क्र. 45 हडपसर स.नं. 53/9+9ब+10 सलेन पार्क व हडपसर स.नं. 64/11+2 फॉरेस्ट हिल ई.एस.आर. करिता एम.एस. फिडर नलिका टाकणे		1,75,00,000
17	ZE16A104A/P2-293+		प्रभाग क्र. 45 उंडीचौक ते ऑर्चीड पॅलेस पर्यंत 8 इंची एम.एस.लाईन टाकणे		10,00,000
18	ZE16A104A/P2-294+		प्रभाग क्र. 45 तरवडे वस्ती राजीव गांधीनगर येथे बुस्टर पंप बसविणे व रुम बांधणे.		15,00,000
19	ZE16A104A/P2-297+		लुल्लानगर चौक ते वानवडी बाजार पोलिस चौकीपर्यंत 600 मि.मी. व्यासाची एम.एस. लाईन टाकणे		10,00,000
20	ZE16A104A/P2-854+		तुकाई टेकडी चौक भवानी बेकरी ते निर्मल टाऊन शॉप पर्यंत रस्त्याच्या डाव्या व उजव्या बाजूने 8 इंच व्यासाची एम.एस. पाईप लाईन टाकणे		25,00,000
21	ZE16A104A/S5-204+		प्र.क्र.42 अ हडपसरगाव,डांगमाळी जुनी तालीम ते ससाणे आळी पर्यंत 8 इंची व्यासाची पाण्याची लाईन टाकणे		15,00,000
22	ZE16A104A/S5-211+		प्रभाग क्र.43 अ, साधना विलाय परिसरात पिण्याच्या पाण्याच्या लाईन विकसित करणे.		10,00,000
23	ZE16A104A/S5-213+		प्रभाग क्र.43 अ, प्र.क्र.43 विविध ठिकाणी पिण्याच्या पाण्याच्या लाईन विकसित करणे.		10,00,000
24	ZE16A104A/S5-235+		प्रभाग क्र.45ब, मध्ये विविध ठिकाणी पिण्याच्या पाण्याच्या लाईन टाकणे.		10,00,000
25	ZE16A104A/S5-241+		प्र.क्र.46ब वानवडी परिसरातील पाणीपुरवठा सुधारणा करणे		20,00,000
26	ZE16A104A/P2-101+		प्रभाग क्र. 11 मध्ये हायकंट्रु लाईन विकसित करणे.		5,00,000
27	ZE16A104A/P2-110+		होळकर जलकेंद्र ते खडकी टाकी रायसिंग मेन टाकणे	1,35,00,000	20,00,000
28	ZE16A104A/P2-1288+		सी आय डी गेट पासून ते एन सी सी एल पर्यंत एम एस लाईन टाकणे	38,00,000	15,00,000
29	ZE16A104A/P2-1295+		प्र.क्र.9 मध्ये हायकंट्रुने पाण्याची लाईन टाकणे	22,00,000	15,00,000
30	ZE16A104A/P2-1326 +		एच.एल.आर. टाकी येथे सिमाभित बांधणे व विविध सुधारणा कामे करणे		15,00,000
31	ZE16A104A/P2-1327+		एम.एल.आर. टाकी येथे सिमाभित बांधणे व विविध सुधारणा कामे करणे		20,00,000
32	ZE16A104A/P2-1355+		चतुःभुगी पाणीपुरवठा विभाग अंतर्गतची मागील बिले अदा करणे (कॉमन)	50,00,000	50,00,000
33	ZE16A104A/P2-181+		खडकवासला ते वारचे जलसुध्दीकरण केंद्र दरम्यान १५२४ मि.मी. व्यासाच्या दाबनलिकेवरील वॉल्व्ह बदलणे, चेंबर बांधणे व १६२६ मि.मी. लाईनवरील तदनुषंगिक काम करणे		20,00,000
34	ZE16A104A/P2-294+		प्रभाग क्र. 45 तरवडे वस्ती राजीव गांधीनगर येथे बुस्टर पंप बसविणे व रुम बांधणे.		12,00,000

35	ZE16A104A/P2-310+	नविन लष्कर जलकेंद्राची क्षमता वाढविणेसाठी आवश्यक कामे करणे.		2,64,00,000
36	ZE16A104A/P2-312+	लष्कर जलकेंद्र वितरण व्यवस्थे मागिल बिले देण्यासाठी आवश्यक तरतुद		10,00,000
37	ZE16A104A/P2-340+	राजीव गांधी हॉस्पिटल ते चंद्रमा चौका पर्यंत एम.एस.सी पाण्याची लाईन टाकणे		1,00,00,000
38	ZE16A104A/P2-353+	प्रभाग क्र. 19 मध्ये विविध ठिकाणी पाण्याची लाईन टाकणे व तदनुषंगिक पाणी पुरवठा विषयक कामे करणे		5,00,000
39	ZE16A104A/P2-357+	प्रभाग क्र. 19, सुंदराबाई शाळा ते टाटा गार्ड रुम नगर रोड चौक येथे 300 मि.मी व्यासाची एम.एस. पाण्याची नलिका टाकणे.		13,00,000
40	ZE16A104A/P2-642+	नवीन लष्कर जलकेंद्र व उपसागृह चालविणे व देखभाल व दुरुस्ती करणे		80,00,000
41	ZE16A104A/P2-643+	लष्कर जलकेंद्र अंतर्गत बाह्य उपसागृह चालविणे व देखभाल व दुरुस्ती करणे		80,00,000
42	ZE16A104A/P2-648+	बालेवाडी गावठाण येथे संपलेल बांधणे.	72,00,000	15,00,000
43	ZE16A104A/P2-727+	प्रभाग क्र. 75 राजीव गांधी संपलेल कार्ज पॅनींग दरम्यान 800मि. मी. व्यासाची रायझिंग पेन टाकणे.	1,30,00,000	60,00,000
44	ZE16A104A/P2-934+	वेताळबाबा चौक ते भाभा हॉस्पिटल दरम्यानची प्रिस्टेन्ड लाईन बदलून एम.एस. लाईन टाकणे	90,00,000	15,00,000
45	ZE16A104A/P2-972+	गांधीभवन झोन मधील रायझिंग/प्रॅव्हीटी मेनवर तातडीच्या दुरुस्त्या करणे आवश्यक तेनुसार एअर व्हॉलव्ह, स्लुईस व हॉलव्ह यांच्या दुरुस्ती करणे / बदलणे		10,00,000
46	ZE16A104A/P2-973+	चांदणी चौक टाकी झोन मधील रायझिंग/प्रॅव्हीटी मेनवर तातडीच्या दुरुस्त्या करणे आवश्यक तेनुसार एअर व्हॉलव्ह, स्लुईस व हॉलव्ह यांच्या दुरुस्ती करणे / बदलणे		10,00,000
47	ZE16A104A/P2-974+	एस.एन.डी.टी.एच.एल.आर झोन मधील रायझिंग/प्रॅव्हीटी मेनवर तातडीच्या दुरुस्त्या करणे आवश्यक तेनुसार एअर व्हॉलव्ह, स्लुईस व हॉलव्ह यांच्या दुरुस्ती करणे / बदलणे		10,00,000
48	ZE16A104A/S5-104+	रेल्वे लाईन ते साऊथ मेन 10 इंची पाण्याची लाईन टाकणे.		75,00,000
49	ZE16A104A/S5-1132+	प्रभाग क्र. ३० व मध्ये जुनी वारजे पाणी टाकी ते वारजे फिल्टर प्लँट पाण्याची लाईन टाकणे		10,00,000
50	ZE16A104A/S5-114+	प्र.क्र.24 व मधील जुना तोफखाना भागात 6 इंची पाण्याची लाईन टाकणे		10,00,000
51	ZE16A104A/S5-1175+	प्रभाग क्र. 9 मधील नवीन विकसित भागात 4इंची, 6इंची, 8 इंची जलवाहिनी टाकणे	4,00,00,000	2,75,00,000
52	ZE16A104A/S5-1254+	प्रभाग क्र. २७ मध्ये सुतारदरा, किष्कीदानगर, जयभवानीनगर येथे विविध व्यासाची पाण्याची लाईन टाकणे		5,00,000
53	ZE16A104A/S5-138+	प्रभाग क्र.२७ अ खंडोबामाळ परिसरामध्ये विविध ठिकाणी २ इंची पाणी लाईन टाकणे		5,00,000
54	ZE16A104A/S5-140+	प्रभाग क्र.२७ ब किष्कीदानगर, सुतारदरा, जयभवानी नगर येथे तसेच प्रभागामध्ये विविध ठिकाणी विविध व्यासाच्या पाण्याच्या लाईन टाकणे		5,00,000
55	ZE16A104A/S5-141+	प्रभाग क्र.२७ व शिवतीर्थनगर ते सुतारदरा येथे पाण्याच्या पाण्याची एम.एस.लाईन टाकणे.		10,00,000
56	ZE16A104A/S5-1441+	प्र.क्र. 9 विविध ठिकाणी जलवितरण नलिका विकसित करणे	22,00,000	40,00,000
57	ZE16A104A/S5-1442+	चव्हाणनगर ते चतु:श्रकंगी पाण्याच्या टाकीपर्यंत मुख्य जलवाहिनी टाकणे	2,00,00,000	25,00,000
58	ZE16A104A/S5-148+	प्रभाग क्र. २९ अ भुसारी कॉलनी परिसरात विविध ठिकाणी पाण्याची लाईन टाकणे		25,00,000
59	ZE16A104A/S5-149+	प्रभाग क्र. २९ अ बावधान परिसरात विविध ठिकाणी पाण्याची लाईन टाकणे		15,00,000
60	ZE16A104A/S5-1638+	प्र.क्र. 11 व मॅफको पाण्याची टाकी दुरुस्ती करणे		50,00,000
61	ZE16A104A/S5-169+	प्रभाग क्र.३४ अ, मधील आचकर सोसायटी येथील नवीन ४ इंची पाण्याची लाईन टाकणे.		10,00,000
62	ZE16A104A/S5-170+	प्रभाग क्र.३४ अ मधील गुजरात कॉलनी भेलकेनगर परिसरामध्ये जुन्या छोट्या व्यासाच्या जलवाहिन्या बदलून नविन जलवाहिन्या टाकणे.		10,00,000
63	ZE16A104A/S5-171+	प्रभाग क्र.३४ अ मधील शिवशक्ती सोसायटी, मिलन सोसायटी, ईशदान सोसायटी परिसरामध्ये नवीन जलवाहिनी टाकणे		10,00,000
64	ZE16A104A/S5-172+	प्रभाग क्र. ३४ व मध्ये विविध ठिकाणी पावसाळी पाण्याची लाईन टाकणे		10,00,000
65	ZE16A104A/S5-173+	प्रभाग क्र.३४ व आयडीयल व मयूर कॉलनी मध्ये पाण्याची लाईन टाकणे		5,00,000
66	ZE16A104A/S5-174+	प्रभाग क्र.३४ व मध्ये विविध ठिकाणी पाण्याच्या पाण्याची लाईन टाकणे		5,00,000
67	ZE16A104A/S5-35+	प्र.क्र. 9 मध्ये पाषाणकर गैरेव सिंडेट ते अकातनाका बालेवाडी मुख्य जलवाहिनी टाकणे	1,00,00,000	70,00,000
68	ZE16A104A/S5-43+	प्र.क्र. 10 व सूस रोड येथील पाण्याच्या लाईन शिफटींग करणे	20,00,000	10,00,000
69	ZE16A104A/S5-47+	प्र.क्र. 11 अ मधील विविध ठिकाणी पाण्याची लाईन टाकणे	38,00,000	20,00,000
70	ZE16A104A/S5-55+	प्र.क्र. 12 अ विविध ठिकाणी पाण्याची लाईन टाकणे	10,00,000	10,00,000
71	ZE16A104A/S5-59+	प्र.क्र. 13 अ मध्ये विविध ठिकाणी जुन्या पाईपलाईन दुरुस्ती व बदलणे	9,50,000	9,50,000
72	ZE16A104A/S5-78+	प्रभाग क्र.17 व कल्याणीनगर भागातील पाणीपुरवठा सुधारणेसाठी विविध ठिकाणी पाण्याच्या लाईन टाकणे		10,00,000
73	ZE16C101/PR1-539+	वडगाव स. नं. 45 इन्स्टिट्यूट ई.एस.आर. पासून वडगाव झोन करिता वितरण व्यवस्था करणे.	1,00,00,000	40,00,000
74	ZE16C101/PR1-559+	चांदणी चौक झोनमध्ये वितरण व्यवस्था विकसित करणे.		20,00,000
75	ZE16C101/PR1-623+	बाजेर बालेवाडी भागातील जलवितरण व्यवस्था तयार करणे.	4,40,00,000	50,00,000

(३१)

76	ZE16C101/PR1-624+	सुस व बाणेर टाकीपासून वितरण व्यवस्था तयार करणे	5,17,00,000	70,00,000
77	ZE16C101/PR1-625+	एसएनडीटी एचएलआर टाकी ते चतुःश्रुंगी टाकीपर्यंत पाण्याची 1200 मि.मि. व्यासाची नलिका टाकणे	10,25,00,000	3,75,00,000
78	ZE16C101/PR1-643+	कर्वेनगर परिसरासाठी मुख्य वितरण व्यवस्था तयार करणे. टप्पा क्र.2		50,00,000
79	ZE16C101/PR1-756+	एस.एन.डी.टी कॉलेज ते रेस्कॉन कंपनी दरम्यानची 1200मि.मि. व्यासाची जुनी प्रिस्टेरेड लाईन बदलून नवीन एम.एस.लाईन टाकणे	1,00,00,000	1,25,00,000
यादी क्र. पी२ एकूण			39,68,50,000	36,03,50,000

यादी क्र. पी3

शाहरामध्ये पाण्याच्या टाक्या बांधणे / बोअरवेल घेणे
ZE16A106/P3-

क्र.	code	ward	कामाचे नाव	प्रकल्पिय रक्कम	तत्सुद
1	ZE16A106/P3-1	G	जुन्या टाक्याचे स्ट्रक्चरल ऑडीट करणे व स्थापत्य सुधारणा करणे.	40,00,000	35,00,000
2	ZE16A104A/P2-1227+		सन 2015-16 मधील अपूर्ण कामांसाठी सन 2016-17 मध्ये उपलब्ध केलेली तत्सुद प्रभाग क्र. 63 शिवनेरी नगर येथे टाकी बांधणे व तदनुषंगिक कामे करणे		1,50,00,000
3	ZE16A104A/P2-1243+		प्रभाग क्र. 45 हडपसर स.नं. 53/9+9ब+10 सलेन पार्क येथे 2500 लाख लिटर्स क्षमतेची टाकी बांधणे		2,00,00,000
4	ZE16A104A/P2-339+		प्रभाग क्र. 4 मध्ये महाडा हौसिंग बोर्ड येथील स.न 191 अ येरवडा, संपवेल शेजारील मोकळ्या जागेत पाण्याची टाकी बांधणे.		1,00,00,000
5	ZE16A104A/P2-632+		रामटेकडी येथे 60 लक्ष लिटर्स क्षमतेची पाणी साठवण टाकी बांधणे		2,60,00,000
6	ZE16A104A/S5-72+		प्रभाग क्र. 16 ब, मध्ये पाण्याची टाकी बांधणे. (परळकर)		25,00,000
7	ZE16A104A/P2-1169+		प्रभाग क्र. 16 मध्ये पाण्याची टाकी बांधणे. (हरिरंगा)		1,50,00,000
8	ZE16A104A/P2-102+		घोलेरोड क्षेत्रिय कार्यालया अंतर्गत बोअरवेल घेणे व दुरुस्ती करणे.		3,00,000
9	ZE16A104A/P2-114+		प्रभाग क्र. 12 खैरवाडी येथे पाण्याची टाकी बांधणे.	5,00,00,000	30,00,000
10	ZE16A104A/P2-115+		प्रभाग क्र. 12 पुणे विद्यापीठ आवारात पाण्याची टाकी बांधणे.	5,00,00,000	30,00,000
11	ZE16A104A/P2-142+		चतुःश्रुंगी टाकी येथे नविन टाकी बांधणे	25,00,000	5,00,000
12	ZE16A104A/P2-182+		वारजे क्षेत्रिय कार्यालय भागामध्ये बोअरवेल घेणे व दुरुस्ती करणे		5,00,000
13	ZE16A104A/P2-183+		कर्व रोड क्षेत्रिय कार्यालय भागामध्ये बोअरवेल घेणे व दुरुस्ती करणे		5,00,000
14	ZE16A104A/P2-344+		प्रभाग क्र. 17 येरवडा अंतिम भुखंड क्र 80 ओ.पी.न 89 येथे पाण्याची टाकी बांधणे व तदनुषंगिक कामे करणे		10,00,000
15	ZE16A104A/P2-347+		प्रभाग क्र. 1 मध्ये स.नं. 24/8/2 व 24/8, मुंजाबा वस्ती, धानोरी येथे पाण्याची टाकी बांधणे		1,00,00,000
16	ZE16A104A/P2-366+		वडगावशेरी पंपींग परिसरात पाण्याची टाकी बांधणे		50,00,000
17	ZE16A104A/S5-888+		प्रभाग क्र. 14 ब ठाकरसी टेकडीवर 25 लक्ष लिटर्सची पाण्याची टाकी बांधणे		1,50,00,000
18	ZE16A104A/S5-1434+		बालेवाडी स्टेडियम जवळ पाण्याची टाकी बांधणे	4,00,00,000	10,00,000
19	ZE16A104A/S5-1640+		प्र.क्र. 11 ब आशानगर येथे नविन पाण्याची टाकी बांधणे		3,00,00,000
20	ZE16C101/PR1-758+		पाषाण जलकेंद्र येथे पाण्याची टाकी बांधणे	5,00,00,000	3,50,00,000
21	ZE16C101/PR1-760+		सुस रोड जकात नाका येथे पाण्याची टाकी बांधणे	4,00,00,000	30,00,000
यादी क्र. पी3 एकूण			23,65,00,000	19,98,00,000	

बादी क्र. पी८ शहरामधील विविध जलशुध्दीकरण केंद्रामध्ये विद्युत / यांत्रिकीविषयक कामे करणे ZE16A107/P8-						
क्र.	code	ward	कामाचे नाव	प्रकल्पीय रक्कम	तरतूद	
1	ZE 16A104A/P2-265+		सन 2015-16 मधील अपूर्ण कामांसाठी सन 2016-17 मध्ये उपलब्ध केलेली तरतूद केदारेश्वर पंपिंग स्टेशन येथे 1600 के.व्हि.ए., 22 के.व्हि./3.3 के.व्हि. क्षमतेचा ट्रान्सफॉर्मर पुरविणे, बसविणे.		5,50,000	
2	ZE 16A104A/P2-268+		केदारेश्वर पंपिंग येथे कात्रज आगम मंदिर टाकीसाठी नवीन पंपसेट पुरविणे, बसविणे.		2,00,000	
3	ZE16A104A/P2-311+		लष्कर जलकेंद्र येथे स्थापत्य विषयक आवश्यक कामे करणे		16,00,000	
4	ZE16A104A/P2-1212+		जुने लष्कर येथील हायसन्हीस झोनचे पंपसेट बदलणे व तदनुषंगिक कामे करणे.		35,00,000	
5	ZE16A104A/P2-1213+		जुने रामटेकडी पंपहाऊस मधील पॅनेल बदलणे व तदनुषंगिक कामे करणे.		50,00,000	
6	ZE16A104A/P2-1219+		धानवडी बाह्य उपसागृहातील सध्या अस्तित्वातील उपसायंत्रे बदलणे नवीन (60एच.पी) उपसायंत्रे पुरविणे बसविणे कार्यान्वित करणे.		11,00,000	
7	ZE16A104A/P2-258+		राँ वॉटर पंपिंग स्टेशन येथील किल्टॉस्कर मेक पंपाचे स्पेअर पार्ट व रोटेटिंग असेंब्ली पुरविणे व बसविणे.		6,00,000	
8	ZE16A104A/P2-260+		राँ वॉटर पंपिंग स्टेशन येथील मॅथर अँड प्लॅन्ट मेक पंपाचे स्पेअर पार्ट व रोटेटिंग असेंब्ली पुरविणे व बसविणे.		4,50,000	
9	ZE16A104A/P2-276+		पर्वती जलकेंद्र प्रयोगशाळा येथे आय.एस.सी.पी. हे आवत खरेदी करणे.		4,00,000	
10	ZE16A104A/P2-337+		ठाकरसी टाकीचे केमीकल ट्रिटमेंटने गळती थांबविणे व अँटीबॅक्टीरीअल फुड ग्रेड कोर्टिंग करणे.		16,00,000	
11	ZE16A104A/P2-367+		लष्कर जलकेंद्र येथील बकरीहिल झोनचे व्हर्टिकल टर्बाइन उपसायंत्र पुरविणे बसविणे, कार्यान्वित करणे व तदनुषंगिक कामे करणे		23,00,000	
12	ZE16A104A/P2-371+		लष्कर जलकेंद्रामधील 36 एम.जी.डी. फिल्टरचे रिप्रेझिप्रेशन करणे व तदनुषंगिक कामे करणे		23,00,000	
				बादी क्र. पी८ एकूण:	0	1,96,00,000
पाणीपुरवठा प्रकल्प टप्पा क्र. १ - प्रकल्पांतर्गत कामे						
बादी क्र. पीआर१ शहरामध्ये पाणीपुरवठा प्रकल्प अंतर्गत कामे करणे ZE16C101/PR1-						
क्र.	code	ward	कामाचे नाव	प्रकल्पीय रक्कम	तरतूद	
1	ZE16C101/PR1-522+		सन 2015-16 मधील अपूर्ण कामांसाठी सन 2016-17 मध्ये उपलब्ध केलेली तरतूद वारजे येथे नवीन जलशुध्दीकरण केंद्र बांधणे (टप्पा क्र. 2)		3,50,00,000	
2	ZE16C101/PR1-531+		बकरी हिल येथे साठवण टाकी बांधणे व क्षमता वाढविणेसाठी तदनुषंगिक कामे करणे.		30,00,000	
3	ZE16C101/PR1-754+		वारजे जलशुध्दीकरण केंद्रा अंतर्गत वारजे व कर्वेनगर भागासाठी नवीन पाण्याची साठवण टाकी बांधणे व तदनुषंगिक कामे करणे		6,50,00,000	
4	ZE16A103/P1-125+		पर्वती जलकेंद्र येथे नवीन 500 एमएल डी क्षमतेचे जलशुध्दीकरण केंद्र बांधणे		70,00,00,000	
5	ZE16A103/P1-126+		खडकवासला येथे नवीन जॅकवेल बांधणे, पुणे शहरासाठी नवीन बंद पार्सप लाईन टाकणे (खडकवासला-पर्वती-लष्कर)		1,00,00,00,000	
6	ZE16A103/P1-127+		समान पाणी वाटप योजना राबविणे		1,25,00,000	
7	ZE16D101/MP4-77+		राष्ट्रीय नदी सुधारणा अंतर्गत मुळा-मुठा सुधारणा कामे करणेसाठी मैलापाणी व्यवस्थापन विषयक योजना राबविणे.		1,00,00,000	
				बादी क्र. पीआर१ एकूण:	0	1,82,55,00,000
बादी क्र. पीआर२ राष्ट्रीय नदी सुधारणा योजना (जायका) ZE16C102/PR2-						
क्र.	code	ward	कामाचे नाव	प्रकल्पीय रक्कम	तरतूद	
1	ZE16C102/PR2-1		राष्ट्रीय नदी सुधारणा अंतर्गत मुळा-मुठा सुधारणा कामे करणेसाठी मैलापाणी व्यवस्थापन विषयक योजना राबविणे (जायका)		1,30,00,00,000	
				बादी क्र. पीआर२ एकूण:	0	1,30,00,00,000

(३३)

क्र.	code	ward	कामाचे नाव	प्रकल्पिय रक्कम	तरतूद
वादी क्र. पीआर३ पुणे शहरात तंत्रशुध्द पध्दतीने पाणीपुरवठा करण्याची योजना (24x7) ZE16C103/PR3-					
1	ZE16C103/PR3-1		पुणे शहरात तंत्रशुध्द पध्दतीने पाणीपुरवठा करण्याची योजना (24x7)	28,18,00,00,000	2,56,33,00,000
2	ZE16C103/PR3-2		पुणे शहरात तंत्रशुध्द पध्दतीने पाणीपुरवठा करण्याची योजना (24x7) भूसंपादनासाठी		10,00,00,000
वादी क्र. पीआर३ एकूण				28,18,00,00,000	2,66,33,00,000
जलोत्सारण विभागाकडील कामाच्या याद्या					
वादी क्र. डी4 शहरामध्ये मैलापाणी शुध्दीकरण केंद्रामध्ये स्थापत्यविषयक कामे करणे ZE16B104/D4					
क्र.	code	ward	कामाचे नाव	प्रकल्पिय रक्कम	तरतूद
1	ZE16D101/MP4-201+		सन 2015-16 मधील अपूर्ण कामांसाठी सन 2016-17 मध्ये उपलब्ध केलेली तरतूद अस्तित्वातील मैलापाणी शुध्दीकरण केंद्रासाठी विविध स्थापत्य विषयक कामे करणे		2,00,00,000
2	ZE16D101/MP4-204+		कल्याणनगर पंपिंग येथे नविन स्क्रिन बसविणे व तदनुषंगिक कामे करणे		1,44,00,000
3	ZE16D101/MP4-205+		भैरोबा मल:शुध्दीकरण केंद्र येथे नवीन स्क्रिन बसविणे व तदनुषंगिक कामे करणे		1,44,00,000
वादी क्र. डी4 एकूण				0	4,88,00,000
वादी क्र. डी5 शहरामध्ये मैलापाणी शुध्दीकरण केंद्रामध्ये विद्युत / यांत्रिकीविषयक कामे करणे ZE16B106/D5					
क्र.	code	ward	कामाचे नाव	प्रकल्पिय रक्कम	तरतूद
1	ZE16D101/MP2-506+		सन 2015-16 मधील अपूर्ण कामांसाठी सन 2016-17 मध्ये उपलब्ध केलेली तरतूद जुना डॉ नायडु मैलापाणी शुध्दीकरण केंद्र व कसबा पंपिंग स्टेशन येथील आर सी पंप व इतर पंपाचे स्पेअर्स		10,00,000
2	ZE16D101/MP2-508+		जुना डॉ नायडु मैलापाणी शुध्दीकरण केंद्र येथील एरिएटरच्या गिअर बॉक्सची दुरुस्ती करणे		10,00,000
3	ZE16D101/MP4-203+		अस्तित्वातील मैलापाणी शुध्दीकरण केंद्रासाठी विविध विद्युत/ यांत्रिकी विषयक कामे करणे		5,00,00,000
4	ZE16D101/MP4-207+		भैरोबा मल:शुध्दीकरण केंद्र येथे क्लोरिनेटर पुरविणे व बसविणे		14,40,000
5	ZE16D101/MP4-208+		भैरोबा मल:शुध्दीकरण केंद्र येथे एरिएटरची देखभाल दुरुस्ती करणे		72,00,000
वादी क्र. डी5 एकूण				0	6,06,40,000

मलनिःसारण प्रकल्प टप्पा क्र. १ - प्रकल्पार्तगत कामे						
क्र.	code	ward	कामाचे नाव	प्रकल्पीय रक्कम	तरतूद	
वादी क्र. एमपी२ शहरामध्ये मोठ्या व्यासाच्या मलवाहिन्या विकसित करणे ZE16D102/MP2-						
1	ZE16D102/MP2-1		प्रभाग क्र. 33 मधील डहाणूकर कॉलनी कडे रस्त्यावरून मुख्य मलवाहिनी टाकणे.		75,00,000	
2	ZE16D102/MP2-2		प्रभाग क्र. 38 मधील हमजेखान चौक ते सोन्यामरुती चौक, फडके हौद चौक, समाधान चौक व परिसरात मोठ्या व्यासाची ड्रेनेज लाईन टाकणे.		5,00,000	
3	ZE16D102/MP2-3		प्रभाग क्र.50 बादशाहा ते एस.पी. कॉलेज मोठ्या व्यासाची ड्रेनेज लाईन टाकणे		25,00,000	
4	ZE16D102/MP2-4		प्रभाग क्र.51 दुर्वाकुर हॉटेल ते बादशाही ते एस.पी. कॉलेज मोठ्या व्यासाची ड्रेनेज लाईन टाकणे		25,00,000	
5	ZE16D102/MP2-5		प्रभाग क्र.52 सिंहाड रोड वृंदावन नर्सरी ते जुना दत्तवाडी परिसरामध्ये रस्ता मोठ्या व्यासाची ड्रेनेज लाईन टाकणे		10,00,000	
6	ZE16D102/MP2-6		प्रभाग क्र.55 वडगाव नाल्यामध्ये गंगा गोयल सोसायटी सिंहाड रोड त कॅनाल पर्यंत, व वडगांव परिसरात मोठ्या व्यासाची ड्रेनेज लाईन टाकणे.		10,00,000	
7	ZE16D102/MP2-7		भैरोबा नाला ते एस.टी.पी.ते कोंढवा रेल्व कॉसिंग पर्यंत ड्रेनेज लाईन टाकणे		50,00,000	
8	ZE16D102/MP2-8		बावधन रामनदीच्या कडेने मुख्य मलवाहिनी टाकणे		4,00,00,000	
9	ZE16D102/MP2-9		पुणे शहरातील वडगाव बु., बाणेर, खराडी, वडगांवशेरी, बावधन या बेसिनमधील नदीनाला पात्राच्या कडेने असलेल्या मलवाहिन्या हलविणे		20,00,00,000	
10	ZE16B102/S6-144+	31	सन 2015-16 मधील अपूर्ण कामांसाठी सन 2016-17 मध्ये उपलब्ध केलेली तरतूद प्रभाग क्र.31 व भारत कॉलनी येथे ड्रेनेज लाईन टाकणे		5,00,000	
11	ZE16B102A/S6-127+	27	प्र.क्र.27 व किष्किंदानगर,सुतारदरा,जयभवानीनगर येथे तसेच प्रभागामध्ये विविध ठिकाणी विविध व्यासाच्या ड्रेनेज लाईन टाकणे.		10,00,000	
12	ZE16B102A/S6-140+	31	प्रभाग क्र.31 खानवस्ती ते रामनगर चौक येथे मुख्य मलवाहिनी टाकणे.		20,00,000	
13	ZE16B102A/S6-141+	31	प्रभाग क्र.31 अ रामनगर कॅनॉल चौक ते दत्तनगर पर्यंत मुख्य मलवाहिनी टाकणे		20,00,000	
14	ZE16B102A/S6-142+	31	प्रभाग क्र.31 अ हनुमान चौक ते दत्तनगरपर्यंत मुख्य मलवाहिनी टाकणे		20,00,000	
15	ZE16B102A/S6-143+	31	प्रभाग क्र.31 अ कामगार वसाहत ते इंडस्ट्रिअल सोसायटी पर्यंत मुख्य मलवाहिनी टाकणे		20,00,000	
16	ZE16B102A/S6-145+	31	प्रभाग क्र.31 व शाहू कॉलनी परिसरात ड्रेनेज लाईन टाकणे		5,00,000	
17	ZE16B102A/S6-148+	31	प्रभाग क्र.31 व कमिन्स कॉलनीलगत मोठ्या व्यासाची मलनिःसारण वाहिनी टाकणे.		5,00,000	
18	ZE16B102A/S6-420+	6	बोपोडी एलफिन रोड येथील किलॉस्कर ऑईल इञ्जिनच्या मागील बाजूस असणा-या कुंदन कुझननगर ते हॅरिस ब्रिजपर्यंत नदीच्या कडेने ड्रेनेज लाईन टाकणे.		10,00,000	
19	ZE16B102A/S6-44+	9	प्रभाग क्र.9मध्ये कॉकई पोर्शिओ ते गोल्डन ट्रेल सोसायटी नदीपर्यंत मलवाहिनी टाकणे.		30,00,000	
20	ZE16B102A/S6-85+	17	महाराष्ट्र हौसिंग बोर्ड एच टाईप शरद उद्यान ते शांती रक्षक ते नगररोड पर्यंत मोठी ड्रेनेज लाईन टाकणे.		80,00,000	
21	ZE16D101/MP2-10+	21	नागझरी नाल्याच्या उजव्या तिरावरून भैरोबा मैलापाणी केंद्राकडे जाणारी 1800 मि.मी. व्यासाची आर.सी.सी. मुख्य मलवाहिनी टाकणे.भाग-ब		21,60,000	
22	ZE16D101/MP2-166+	74	पुणे सातारा रस्ता, चैतन्यनगर,राजश्री बँक चौक अहिल्या देवी मटन शॉप चौक पर्यंत रस्त्याचे कडेला मोठ्या व्यासाची ड्रेनेज लाईन टाकणे.		3,00,000	
23	ZE16D101/MP2-189+	1	शांतीनगर झोपडपट्टी मधून जाणारी मुख्य मलवाहिनी नदी लागत शिफ्ट करणे,मॅनहोल बांधणे इ.		10,00,000	
24	ZE16D101/MP2-327+	1	प्रभाग क्र.1 येथील अंबर खांदवे घरापासून दादाची पडळ पर्यंत मुख्य वाहिनी टाकणे.		5,00,000	
25	ZE16D101/MP2-328+	1	प्रभाग क्र.1 येथील जकात नाका ते श्रमिक्नगर मोठी टूंक लाईन टाकणे.		7,00,000	
26	ZE16D101/MP2-329+	1	प्रभाग क्र.1 येथील मुंजाबावस्ती गिनी कन्स्ट्रक्शन ते टिगेनेगर नाका टूंक लाईन टाकणे.		6,00,000	
27	ZE16D101/MP2-330+	1	प्रभाग क्र.1 येथील जकात नाका ते सहारा सिटीपर्यंत मुख्य मोठी टूंक लाईन टाकणे.		4,00,000	
28	ZE16D101/MP2-331+	1	प्रभाग क्र.1 येथील लोहगांव मधील शुभम कार्यालयासमोरील सह्याद्री विहार परिसरातील ड्रेनेज लाईन टाकणे.		15,00,000	
29	ZE16D101/MP2-332+	2	प्रभाग क्र.2 मधील तुळजाभवानी नगर ते गंगा कॅन्स्टेला या परिसरात मुख्य मलवाहिका टाकणे.		8,00,000	
30	ZE16D101/MP2-338+	38	प्रभाग क्र.38 लक्ष्मी रोड ते श्रीकृष्ण टॉकीज ते बुधवार चौक दरम्यान मोठ्या व्यासाची ड्रेनेज लाईन टाकणे.		5,00,000	
31	ZE16D101/MP2-342+	51	प्रभाग क्र.51 दाडेकर पुल ते अविनाश मित्र मंडळ दरम्यान नाल्यामध्ये मुख्य मलवाहिनी टाकणे.		5,00,000	
32	ZE16D101/MP2-343+	51	प्रभाग क्र.51 मधील विविध ठिकाणी जुन्या व जिर्ण झालेल्या लाईन बदलून मोठ्या व्यासाच्या लाईन टाकणे.		4,00,000	
33	ZE16D101/MP2-349+	59	प्रभाग क्र.59 पंचहौद मिशन टॉवर ते शितळा देवी चौक दरम्यान मुख्य मलवाहिनी टाकणे.		5,00,000	
34	ZE16D101/MP2-355+	69	प्रभाग क्र.69शऊ त बाग ते विनकर सभागृह,यशवंतराव चव्हाण कमान पर्यंत मोठ्या व्यासाची मलवाहिनी विकसित करणे.		7,20,000	
35	ZE16D101/MP2-356+	75	प्रभाग क्र.75 राजीव गांधी प्राणी संग्रहालय वन्य जीव संशोधन केंद्र येथे ड्रेनेज लाईन टाकणे.		7,92,000	

(३५)

36	ZE16D101/MP2-357+	75	प्रभाग क्र.75 कात्रज सर्पो उन लागत जाणारी मुख्य मलवाहिनी विकासन व दुरुस्ती करणे.	10,80,000
37	ZE16D101/MP2-359+	67	प्रभाग क्र.67 पदमावती पूल ते बासरी हॉटेल पर्यंत ड्रेनेज लाईन टाकणे.	30,00,000
38	ZE16D101/MP2-360+	67	प्र.क्र. 67 व स्वामी विवेकानंद पुतळा ते गजानन महाराज मठपर्यंत नाल्यामध्ये 1000 मि.मि. व्यासाची ड्रेनेज लाईन टाकणे	30,00,000
39	ZE16D101/MP2-361+	63	प्र.क्र. 63अ नाल्याकडून गावठाणमार्गे शिवनेरीनगरकडे जाणाऱ्या ड्रेनेज लाईन 12 इंची टाकणे	19,00,000
40	ZE16D101/MP2-362+	70	प्र.क्र. 70 मध्ये प्रसाद बिबवेनगर येथे ड्रेनेज लाईन विकसित करणे	5,00,000
41	ZE16D101/MP2-363+	70	प्र.क्र. 70 मध्ये लोअर इंदिरानगर येथे ड्रेनेज लाईन विकसित करणे	5,00,000
42	ZE16D101/MP2-364+	12	प्र.क्र. 12 खैरवाडी येथे ड्रेनेज लाईन टाकणे	8,00,000
43	ZE16D101/MP2-402+	4	प्रभाग क्र.4 मध्ये श्रमिकनगर,कामगार नगर,उत्तम टाऊनशीप येथे ड्रेनेज लाईन टाकणे.	10,00,000
44	ZE16D101/MP2-403+	5	प्रभाग क्र.5 मध्ये विश्रान्तवाडी,कळस परिसरात ड्रेनेज लाईन टाकणे.	10,00,000
45	ZE16D101/MP2-406+	7	प्रभाग क्र.7 पाटील फडळमाणे पुणे विापीठ आवारास लागत ड्रेनेज लाईन टाकणे.	10,00,000
46	ZE16D101/MP2-407+	7	प्रभाग क्र.7 मधील स्पायसर कॉलेज आवार पंपिंग स्टेशन पासून पुणे विापीठ आवारापर्यंत ड्रेनेज लाईन टाकणे.	10,00,000
47	ZE16D101/MP2-409+	9	प्रभाग क्र.9 प्रथमेश पार्क सोसायटी ते बाणेर स्मशानभूमी नवीन पुलापर्यंत ड्रेनेज लाईन टाकणे.	7,00,000
48	ZE16D101/MP2-410+	9	प्रभाग क्र.9 बाणेर रोड मुख्य रस्ता कळमकर नाल्याच्या कडेने गणराज मंगल कार्यालयापर्यंत ड्रेनेज लाईन टाकणे.	7,00,000
49	ZE16D101/MP2-411+	9	प्रभाग क्र.9 बालेवाडी रोड चाकणकर मळा नाल्यापासून ते लक्ष्मीमाता मंदिरपर्यंत ड्रेनेज लाईन टाकणे.	7,00,000
50	ZE16D101/MP2-412+	9	प्रभाग क्र.9 मधील साईदत सोसायटी ते श्री गोंज नाल्यापर्यंत 24 इंची ड्रेनेज लाईन टाकणे.	8,00,000
51	ZE16D101/MP2-413+	9	प्रभाग क्र.9 मधील डीएसके सोसायटी समोर कळीच्या बागेजवळ 600 मि.मी. व्यासाची ड्रेनेज लाईन टाकणे.	7,00,000
52	ZE16D101/MP2-414+	9	प्रभाग क्र.9 मधील बाणेर रस्ता ते प्रथमेश सोसायटी कडे जाणाऱ्या नाल्यामध्ये ड्रेनेज लाईन टाकणे.	7,00,000
53	ZE16D101/MP2-425+	29	प्रभाग क्र.29 बावधान रामनदी येथे अस्तित्वातील नादुरुस्त मुख्य ड्रेनेज लाईन नव्याने विकसित करणे.	10,00,000
54	ZE16D101/MP2-426+	30	प्रभाग क्र.30 हिंगणे होम कॉलनी कर्वेनगर येथे नाल्यातून ड्रेनेज लाईन विकसित करणे.	10,00,000
55	ZE16D101/MP2-427+	30	प्रभाग क्र.30 मराठ वाडा कॉलेज ते हिंगणे होम कॉलनी ड्रेनेज लाईन विकसित करणे.	10,00,000
56	ZE16D101/MP2-43+	72	कात्रज,कोढवा बु.,सुखसागर नगर परिसरामधील नाल्यातील मलवाहिन्याचे देखभाल दुरुस्ती चे कामे करणे	10,80,000
57	ZE16D101/MP2-430+	31	प्रभाग क्र.31 वारजे रामनगर खानवस्ती येथील मुख्य मलवाहिनी बदलणे	18,00,000
58	ZE16D101/MP2-431+	31	प्रभाग क्र.31 वारजे गावठाण इंडस्ट्रिअल इस्टेट मुख्य मलवाहिनी बदलणे	18,00,000
59	ZE16D101/MP2-434+	34	प्रभाग क्र.34 मधील कमी व्यासाच्या जुन्या ड्रेनेज लाईन काढून मोठ्या व्यासाच्या ड्रेनेज लाईन टाकणे.	8,00,000
60	ZE16D101/MP2-436+	38	प्रभाग क्र.38कसबा मिनाताई ठाकरे उन नाला,दारुवाला पूल नाला,गणेश पेठ दुधभट्टी नाल्यामध्ये सिमाभित बांधणे व 1800 मि.मी.व्यासाच्या लाईनला केसिंग करणे व इतर तदनुषंगिक कामे करणे.	20,00,000
61	ZE16D101/MP2-437+	38	प्रभाग क्र.38बुधवार पेठ श्रीकृष्ण टांकीज,पासोड्या विठोबा मंदिर मोती चौक शिवाजी रोड येथे 600 मि.मी.व्यासाची ड्रेनेज लाईन टाकणे.	10,00,000
62	ZE16D101/MP2-438+	38	प्रभाग क्र.38कसबा पेठ जळकी मशीन,सायकल दवाखाना ,साततोटी पोलीस चौकी येथे 600 मि.मी.व्यासाची ड्रेनेज लाईन टाकणे.	8,00,000
63	ZE16D101/MP2-442+	53	प्रभाग क्र.53 मध्ये पाटील हॉस्पिटल ते हिंगणे चौ दरम्यान मुख्य मलवाहिनी विकसित करणे.	20,00,000
64	ZE16D101/MP2-443+	53	प्रभाग क्र.53 मध्ये विठ्ठलवाडी विठ्ठल मंदिर ते वरद सोसायटी पर्यंत मुख्य मलवाहिनी विकसित करणे	10,00,000
65	ZE16D101/MP2-454+	73	प्रभाग क्र.73 के.के.मार्केट चौक ते अहिल्यादेवी चौक मोठ्या व्यासाची मलवाहिनी विकसित करणे.	10,00,000
66	ZE16D101/MP2-455+	74	प्रभाग क्र.74 सातारा रस्त्यावर राजर्षि शाहू बँक चौकापर्यंत मलवाहिनी विकसित करणे.	10,00,000
67	ZE16D101/MP2-456+	75	प्रभाग क्र.75 जांभूळवाडी नाल्यातील मलवाहिनी दुखभाल दुरुस्ती करणे.	5,00,000
68	ZE16D101/MP2-482+	G	मलनिःसारण विभागाकडील मागील कामांची अंतिम बिले देणे	15,00,000
69	ZE16D101/MP2-487+	1	प्रभाग क्र.1 मध्ये धानोरी ,लोहगाव,टिंगेनगर परिसरात मोठ्या व्यासाची ड्रेनेज लाईन टाकणे.	10,00,000
70	ZE16D101/MP2-488+	2	खराडी एस.टी.पी. पूर्वेस नाल्याकडेने 600 मि.मी.व्यासाची ड्रेनेज लाईन टाकणे.	10,00,000
71	ZE16D101/MP2-489+	5	प्रभाग क्र.5 मध्यगणकुंज मागील नाल्याच्या कडेने मुळा नदीपर्यंत ड्रेनेज लाईन टाकणे.	10,00,000
72	ZE16D101/MP2-491+	31	प्रभाग क्र.31 मधील कमिन्स कॉलेज ते रत्नाराम पूलपर्यंत 900 मि.मी.व्यासाची ड्रेनेज लाईन टाकणे.	10,00,000
73	ZE16D101/MP2-492+	31	प्रभाग क्र.31 मधील शाहू कॉलनी गल्ली नं.1 ते नदी पात्रापर्यंत 900 मि.मी.व्यासाची ड्रेनेज लाईन टाकणे.	10,00,000
74	ZE16D101/MP2-495+	53	प्रभाग क्र.53 मध्ये मुठानदी ते हिंगणे खु.गावठाणा पर्यंत मुख्य मलवाहिनी टाकणे.	10,00,000
75	ZE16D101/MP2-496+	55	प्रभाग क्र.55 पाऊणजाई मंदिर ते सिंहाड रोड 900 मि.मी.व्यासाची मलवाहिनी विकसित करणे.	10,00,000
76	ZE16D101/MP2-497+	61	प्रभाग क्र.61 वानवडी येथे गंगा सॅटलाईट पासून स्लॉटर हाऊस व परिसरात 600 मि.मी. व्यासाची ड्रेनेज लाईन टाकणे.	5,00,000

77	ZE16D101/MP2-498+	63	प्रभाग क्र.63 कोंढवा खु. येथे भैरोबा नात्याच्या कडेने भाजी मंडई ते कोंढवा बु. पर्यंत 900 मि.मी.व्यासाची ट्रेनेज लाईन टाकणे.	5,00,000	
78	ZE16D101/MP2-499+	64	प्रभाग क्र.64 डायसप्लॉट चौक ते सॅलिसबेरी पार्क नाला मलवाहिनी विकसित करणे	10,00,000	
79	ZE16D101/MP2-500+	67	प्रभाग क्र.67 मधील बँक ऑफ इंडिया एकूण आय.सी.कॉलनी निर्मल बाग चौगुले लेन सुरभी कार्यालय लेन नव्याने ट्रेनेज लाईन टाकणे.	7,00,000	
80	ZE16D101/MP2-501+	70	प्रभाग क्र.70 पद्मावती पूल ते के.के.मार्केट पुला दरम्यान नात्यामध्ये मोठ्या व्यासाची मलवाहिनी विकसित करणे.	5,00,000	
81	ZE16D101/MP2-502+	75	प्रभाग क्र.75 राजीव गांधी उद्यानात (कावज) मोठ्या व्यासाची मलवाहिनी विकसित करणे.	3,00,000	
82	ZE16D101/MP2-503+	G	पुणे म.न.पा. हद्दीत मैलपाणी वहन व्यवस्थेबाबतचा मास्टर प्लॅन तयार करणे व तदनुषंगिक कामे करणे.	50,00,000	
83	ZE16D101/MP2-511+	73	प्रभाग क्र.73 के.के.मार्केट ते लेक टाऊन दरम्यान मुख्य मलवाहिनी टाकणे.	10,00,000	
84	ZE16D101/MP2-512+	18	वडगावशेरी परिसर व उच्चल पार्क येथे 900 मि.मी.व्यासाची मलवाहिनी टाकणे.	50,00,000	
85	ZE16D101/MP2-6+	2	नगररोड वर्मानाला ते नियोजित खराडी पर्यंत मुख्य मलवाहिनी टाकणे.	10,00,000	
86	ZE16D101/MP3-101+	1	प्रभाग क्र.1 मधील लोहगांव,गुरुव्दारा,संतनगर यासुपुर्ण भागातील ओपन असलेली ट्रेनेज व्यवस्था मुख्य नलिकेव्दारे नगर रोड पर्यंत टाकणे.	10,00,000	
87	ZE16D101/MP3-104+	1	नगर रोड दर्गा नाला ते गुरुव्दारा पर्यंत मुख्य मलवाहिनी टाकणे.	10,00,000	
88	ZE16D101MP2-116+	G	पुणे मनपा हीतील नियोजित व यापूर्वी टाकण्यात आलेल्या ट्रेनेज लाईनचा सव्हे करणे,एल सेक्शन लेवल्स व तत्सम ड्रॉईंग खात्याच्या सूचनेनुसार तयार करणे इ.	97,00,000	
यादी क्र. एमपी२ एकूण				0	36,64,32,000

code	ward	*	क्षेत्रीय कार्यालयाने करावयाची कामे : सन 2016-17	पथ	विद्युत	पवन	झोनिंग	पाणीपुरवठा	मलनिःसारण	एकूण
			(आकडे लाखात)	2	1	4	6	6	7	Total
code	Sr.	Wards	क्षेत्रीय कार्यालयाने करावयाची कामे : सन 2016-17	2	1	4	6	6	7	Total
	1	5	औध क्षेत्रीय कार्यालय एकूण बेरीज	439.50	127.50	189.00	146.00	5.00	148.00	1,055.00
	2	5	कोथकड क्षेत्रीय कार्यालय एकूण बेरीज	398.00	158.00	107.00	97.00	5.00	235.00	1,000.00
	3	6	घोले रोड क्षेत्रीय कार्यालय एकूण बेरीज	273.00	250.00	155.00	156.00	0.00	135.00	969.00
	4	5	वारजे कर्वेनगर क्षेत्रीय कार्यालय एकूण बेरीज	413.00	148.00	92.00	128.00	0.00	361.00	1,142.00
	5	5	ढोलेपाटील रोड क्षेत्रीय कार्यालय एकूण बेरीज	237.00	218.00	276.00	166.00	45.00	175.00	1,117.00
	6	6	नगररोड क्षेत्रीय कार्यालय एकूण बेरीज	477.00	223.00	216.00	119.00	27.00	170.00	1,232.00
	7	5	संगमवाडी क्षेत्रीय कार्यालय एकूण बेरीज	501.00	148.00	151.00	126.00	0.00	294.00	1,220.00
	8	6	भवानी पेठ क्षेत्रीय कार्यालय एकूण बेरीज	313.00	170.00	230.00	268.00	10.00	209.00	1,200.00
	9	6	कसबा विश्रामबाग वाडा क्षेत्रीय कार्यालय एकूण बेरीज	511.00	133.00	126.00	43.00	50.00	337.00	1,200.00
	10	5	टिळक रोड क्षेत्रीय कार्यालय एकूण बेरीज	427.00	203.00	176.50	135.00	9.00	214.50	1,165.00
	11	4	सहकारनगर क्षेत्रीय कार्यालय एकूण बेरीज	189.00	160.00	128.00	169.00	13.00	141.00	800.00
	12	4	हडपसर क्षेत्रीय कार्यालय एकूण बेरीज	291.50	283.00	140.50	111.00	10.00	139.00	975.00
	13	4	बिबवेवाडी क्षेत्रीय कार्यालय एकूण बेरीज	135.00	171.00	180.00	57.00	5.00	255.00	803.00
	14	5	धनकवडी क्षेत्रीय कार्यालय एकूण बेरीज	663.00	171.00	26.00	37.00	5.00	175.00	1,077.00
	14	5	कोंढवा वानवडी क्षेत्रीय कार्यालय एकूण बेरीज	395.00	368.00	143.00	129.00	10.00	393.00	1,438.00
	76		क्षेत्रीय कार्यालयाने करावयाची कामे : सन 2016-17 एकूण बेरीज	5,663.00	2,931.50	2,336.00	1,887.00	194.00	3,381.50	16,393.00

पुणे महानगरपालिका

सन २०१६-१७ चे अंदाजपत्रक अ व क मधील

क्षेत्रीय कार्यालयाने करावयाची योजनेतर कामे

code	ward	*	क्षेत्रीय कार्यालयाने करावयाची योजनेतर कामे : सन 2016-17	पथ	विद्युत	भवन	झोनिपु	पाणीपुरवठा	मलनिःसारण	एकूण
			(आकडे लाखात)	W2	W1	W4	W5	W6	W7	
code	Sr.	Wards	क्षेत्रीय कार्यालयाने करावयाची योजनेतर कामे : सन 2016-17	RE20A301/W2-	RE20C301/W1-	RE22C301/W4-	RE14B301/W5-	XE12B301/W6-	XE23A301/W7-	Total
	1	5	औंध क्षेत्रीय कार्यालय एकूण बेरीज	317.00	115.00	149.00	116.00		108.00	805.00
	2	5	कोथरुड क्षेत्रीय कार्यालय एकूण बेरीज	60.00		36.00	72.00		70.00	238.00
	3	6	घोले रोड क्षेत्रीय कार्यालय एकूण बेरीज	273.00	233.00	145.00	151.00		135.00	937.00
	4	5	वारजे कर्वेनगर क्षेत्रीय कार्यालय एकूण बेरीज	123.00	78.00	72.00	76.00		142.00	491.00
	5	5	होलेपाटील रोड क्षेत्रीय कार्यालय एकूण बेरीज	183.00	160.00	243.00	106.00		175.00	867.00
	6	6	नगररोड क्षेत्रीय कार्यालय एकूण बेरीज	387.00	178.00	162.00	66.00		139.00	932.00
	7	5	संगमवाडी क्षेत्रीय कार्यालय एकूण बेरीज	311.00	45.00	91.00	86.00		60.00	593.00
	8	6	भवानी पेठ क्षेत्रीय कार्यालय एकूण बेरीज	78.00	55.00	160.00	175.00		90.00	558.00
	9	6	कसबा विभ्रामबाग जाडा क्षेत्रीय कार्यालय एकूण बेरीज	396.00	105.00	92.00	32.00	20.00	255.00	900.00
	10	5	टिळक रोड क्षेत्रीय कार्यालय एकूण बेरीज	350.00	152.00	125.00	123.00		165.00	915.00
	11	4	सहकारनगर क्षेत्रीय कार्यालय एकूण बेरीज	75.00	42.00	80.00	115.00		100.00	412.00
	12	4	हडपसर क्षेत्रीय कार्यालय एकूण बेरीज	226.50	235.00	110.50	81.00		122.00	775.00
	13	4	बिबवेवाडी क्षेत्रीय कार्यालय एकूण बेरीज	13.00	20.00	40.00	42.00		112.00	227.00
	14	6	धनकवडी क्षेत्रीय कार्यालय एकूण बेरीज	464.00	90.00	10.00	10.00		103.00	677.00
	14	5	कोढवा वानवडी क्षेत्रीय कार्यालय एकूण बेरीज	311.00	301.00	121.00	105.00		325.00	1,163.00
	76		क्षेत्रीय कार्यालयाने करावयाची योजनेतर कामे : सन 2016-17 एकूण बेरीज	3,567.50	1,809.00	1,636.50	1,356.00	20.00	2,101.00	10,490.00

code	ward	*	क्षेत्रीय कार्यालयाने करावयाची योजनेतर कामे : सन 2016-17	पथ	विद्युत	भवन	झोनिंग	पाणीपुरवठा	मलनिःसारण	एकूण
			औध क्षेत्रीय कार्यालय							
RE20A301/W2-1	6		प्रभाग क्र.६ बोपोडी विठ्ठल मंदिर ते आंबेडकर चौक कॉक्रीट करणे.							
RE20A301/W2-2	6		प्रभाग क्र.६ विविध ठिकाणी ग्राऊट करणे.	10.00						10.00
RE20A301/W2-3	6		प्रभाग क्र.६ विविध ठिकाणी पथविषयक कामे करणे.	10.00						10.00
RE22C301/W4-1	6		प्रभाग क्र.६ बोपोडी सर्वपल्ली शाळा रंगरंगोटी व दुरुस्ती कामे करणे.	10.00						10.00
RE22C301/W4-2	6		प्रभाग क्र.६ बोपोडी उर्दु शाळा दुरुस्ती व शौचालय दुरुस्ती कामे करणे.			10.00				10.00
RE22C301/W4-3	6		प्रभाग क्र.६ बोपोडी चिखलवाडी छात्रेड शाळा पटागण विकसित करणे.			10.00				10.00
RE22C301/W4-4	6		प्रभाग क्र.६ बोपोडी राजेंद्र प्रसाद शाळा मध्ये विविध कामे करणे.			7.00				7.00
RE22C301/W4-5	6		प्रभाग क्र.६ बोपोडी हिंदू स्मशान भूमी येथे रोड बांधणे.			10.00				10.00
RE14B301/W5-1	6		प्रभाग क्र.६ बोपोडी भिम ज्योत कमान ते स.नं.२६ कॉक्रीट करणे.			6.00				6.00
RE14B301/W5-2	6		प्रभाग क्र.६ बोपोडी स.नं.२६ गणेश मंदिर ड्रेनेज लाईन व कॉक्रीट करणे.				10.00			10.00
RE14B301/W5-3	6		प्रभाग क्र.६ बोपोडी भोईटेवस्ती व इंदिरा वसाहत, चिखलवाडी येथे ड्रेनेज लाईन टाकणे व कॉक्रीट करणे.				10.00			10.00
RE14B301/W5-4	6		प्रभाग क्र.६ बोपोडी गावठाण व पटागण चाळ येथे चेंबर दुरुस्ती करणे व कॉक्रीट करणे.				10.00			10.00
RE14B301/W5-5	6		प्रभाग क्र.६ बोपोडी नाईक चाळ, गणेश नगर कॉक्रीट करणे.				10.00			10.00
RE14B301/W5-6	6		प्रभाग क्र.६ बोपोडी स.नं.२४, २५, २६ चेंबर दुरुस्ती करणे व नविन कच्हर बसविणे.				10.00			10.00
RE20A301/W2-4	6		प्रभाग क्र.६ मध्ये चिखलवाडी मुख्य रस्त्यावर येथे केबल टाकणे व केबल विषयक कामे करणे.	10.00			10.00			10.00
RE20A301/W2-5	6		प्रभाग क्र.६ भोईटेवस्ती, मानाजी बाग येथे एल.ई.डी. फिटिंग बसविणे.	10.00						10.00
	6									10.00
	6		एकूण बेरीज	50.00		43.00	60.00			153.00
RE20A301/W2-6	7		प्रभाग क्र.७ मधील गिरीराज गिरीदर्शन येथील फुटपाथ दुरुस्ती करणे.		5.00					5.00
RE20A301/W2-7	7		प्रभाग क्र.७ मधील जगदिशनगर, निलगिरी लेन, कस्तुरबा वसाहत, रोहन निलय रोड, औध रोड इ. ठिकाणच्या पावसाळी लाईन साफ करणे व दुरुस्त करणे.	10.00						10.00
RE20A301/W2-8	7		प्रभाग क्र.७ मध्ये जे.सी.बी. पुरविणे.		5.00					5.00
RE20A301/W2-9	7		प्रभाग क्र.७ मध्ये राडारोडा उचलणे.		5.00					5.00
RE20A301/W2-10	7		प्रभाग क्र.७ मध्ये विविध ठिकाणी पथ विषयक कामे करणे.		10.00					10.00
RE20A301/W2-11	7		प्रभाग क्र.७ मध्ये विविध ठिकाणी ग्राऊट करणे.		10.00					10.00
XE23A301/W7-1	7		प्रभाग क्र.७ स.नं.३९ औध रोड येथे ड्रेनेज लाईन टाकणे.							10.00
RE22C301/W4-6	7		प्रभाग क्र.७ पुणे मनपाच्या होळकर, जुनवणे, स्वामी विवेकानंद शाळेमध्ये विविध विकास कामे करणे.						10.00	10.00
RE22C301/W4-7	7		प्र.क्र.७ मधील विापिठ चौक, औध जकात नाका, शेवाळे देवाखाना येथील आरोग्य कोठ्याची देखभाल दुरुस्ती करणे.			10.00				10.00
RE14B301/W5-7	7		प्रभाग क्र.७ मधील कस्तुरबा व इंदिरा वसाहत येथील शौचालय देखभाल दुरुस्ती करणे.			7.50				7.50
							10.00			10.00

code	ward	शेनीय कार्यालयाने करावयाची योजनेतर कामे : सन 2016-17	पथ	विद्युत	भवन	झोनिंग	पाणीपुरवठा	परामित्सायण	एकूण
								10.00	10.00
XE23A301/W7-2	7	प्रभाग क्र.७ कस्तुरबा वसाहत व इंदिरा वसाहत येथे ट्रेनेज लाईन टाकणे.				5.00			5.00
RE14B301/W5-8	7	प्रभाग क्र.७ मधील पाटील पडळ, ३९ औंध रोड येथील शौचालयांची देखभाल दुरुस्ती करणे.				10.00			10.00
RE14B301/W5-9	7	प्रभाग क्र.७ स.नं.३९ औंध रोड, चंद्रमणी संघ बाराथे वस्ती, चव्हाण वस्ती, कांबळे वस्ती येथे कॉन्क्रीट करणे.				5.00			5.00
RE14B301/W5-10	7	प्रभाग क्र.७ पाटील पडळ येथे कॉन्क्रीट करणे.						7.00	7.00
XE23A301/W7-3	7	प्रभाग क्र.७ संजयनगर व सिध्दार्थनगर येथे कॉन्क्रीटीकरण व ट्रेनेज लाईन बदलणे.				5.00			5.00
RE14B301/W5-11	7	प्रभाग क्र.७ सिध्दार्थनगर व संजयनगर येथील शौचालय दुरुस्ती करणे.							
RE20C301/W1-1	7	प्रभाग क्र.७ राजभवनच्या येथे केबल टाकणे व केबल विषयक कामे करणे.		10.00					10.00
RE20C301/W1-2	7	प्रभाग क्र.७ पाटील पडळ वस्ती, चंद्रमणी संघ सिध्दार्थनगर येथे एल.ई.डी. फिटिंग बसविणे.		10.00					10.00
RE22C301/W4-8	7	प्रभाग क्र.७ पुणे मनपाच्या झुनवणे, स्वामी विवेकानंद शाळेमध्ये विविध विकास कामे करणे.			7.50				7.50
	7								
	7		एकूण बेरीज	45.00	20.00	25.00	35.00	27.00	152.00
RE20A301/W2-12	8	प्रभाग क्र.८ मध्ये रस्ते व चौक येथे थर्मोप्लास्ट पट्टा आखणे, रेडियम कंट्रोल आय लावणे, सांकेतिक फलक लावणे, रिफ्लेक्टर लावणे इत्यादी पथ विषयक कामे करणे.	7.00						7.00
RE20A301/W2-13	8	प्रभाग क्र.८ मध्ये खात्याने केलेल्या खोदाईवर डांबरीकरण, कॉन्क्रीटीकरण इ. पथ विषयक कामे करणे.	7.00						7.00
RE20A301/W2-14	8	प्रभाग क्र.८ सोमेश्वरवाडी, संजयगांधी वसाहत, निम्हणमळा इत्यादी रस्त्यावर डांबरीकरणे करणे.	5.00						5.00
RE20A301/W2-15	8	प्रभाग क्र.८ मध्ये राडारोडा उलचणे व जे.सी.बी.पुर्वेणे.	7.00						7.00
RE20A301/W2-16	8	प्रभाग क्र.८ मधील पावसाळी लाईन साफ करणे.	7.00						7.00
RE20A301/W2-17	8	प्रभाग क्र.८ मधील सिध्द सोसायटी व लमाण तांडा ते सोमेश्वरवाडी नाल्याच्या कडेने चेनलिक फेन्सिंगचे काम करणे.	5.00						5.00
RE20A301/W2-18	8	प्रभाग क्र.८ मध्ये ऋषी चौक ते पोलिस बर्कशांपपर्यंत, महाराजा सयाजीराव गायकवाड उग भवनापर्यंत जाणारा रस्ता डांबरीकरण करणे.	4.00						4.00
RE20A301/W2-19	8	प्रभाग क्र.८ मधील राजीव गांधी पुलाजवळील, सोमेश्वरवाडी महादेव मंदिरामागील एणपती विसर्जन घाटाच्याकडेने चेनलिक फेन्सिंगचे काम करणे.	8.00						8.00
XE23A301/W7-4	8	प्रभाग क्र.८ निम्हण मळा व अजय निम्हण यांचे चाळीजवळील ट्रेनेज लाईन बदलणे.						5.00	5.00
XE23A301/W7-5	8	प्रभाग क्र.८ मध्ये विविध ठिकाणी ट्रेनेज लाईन साफ करणे, चेंबर दुरुस्ती करणे व बदलणे.						6.00	6.00
XE23A301/W7-6	8	प्रभाग क्र.८ आंबेडकर वसाहत गल्लीमध्ये जुनी ट्रेनेज लाईन काढून नवीन ट्रेनेज लाईन टाकणे.						4.00	4.00
XE23A301/W7-7	8	प्रभाग क्र.८ मधील सिध्द सोसायटी व लमाण तांडा ते सोमेश्वरवाडी नाला साफ करणे.						4.00	4.00
XE23A301/W7-8	8	प्रभाग क्र.८ मध्ये ट्रेनेज लाईन बदलणे, मॅनहोल चेंबर / पावसाळी चेंबर दुरुस्त करणे.						6.00	6.00
XE23A301/W7-9	8	प्रभाग क्र.८ मधील मनपा इमारतीमधील, आंबेडकर वसाहत (डी.पी.रोड) ट्रेनेज लाईन दुरुस्ती करणे व जुन्या ट्रेनेज लाईन बदलणे.						5.00	5.00
XE23A301/W7-10	8	प्रभाग क्र.८ औंध गांव (गावठाण) रस्त्यामधील मॅनहोलस दुरुस्ती करणे.						3.00	3.00

code	ward	क्षेत्रीय कार्यालयाने करावयाची योजनेतर कामे : सन 2016-17	पथ	विद्युत	भवन	झोनिंग	पार्कीपुरवडा	मसनिःसारण	एकूण
RE22C301/W4-9	8	प्रभाग क्र.८ मध्ये म.न.पा.च्या ताब्यात आलेल्या इमारतीमधील ड्रेनेज लाईन बदलणे व कॉक्रीटीकरण करणे. इतर देखभाल दुरुस्ती कामे करणे.			8.00				8.00
RE22C301/W4-10	8	प्रभाग क्र.८ मधील मनपा शाळा इमारती, स्वच्छतागृह, दवाखाने येथे आवश्यक ती दुरुस्ती कामे करणे.			3.00				3.00
RE22C301/W4-11	8	प्रभाग क्र.८ मधील मनपा शाळांमध्ये दुरुस्ती विषयक कामे व फर्निचर करणे.			10.00				10.00
RE22C301/W4-12	8	प्रभाग क्र.८ मधील औध क्षेत्रिय कार्यालयात फर्निचरचे उर्वरित काम करणे.			7.00				7.00
RE22C301/W4-13	8	प्रभाग क्र.८ औध गांव येथील विविध सुलभ शौचालयाची दुरुस्ती कामे करणे.			4.00				4.00
RE14B301/W5-12	8	प्रभाग क्र.८ मधील लमाण तांडा, संजय गांधी व औध गाव व आंबेडकर वसाहत (डी.पी.रोड) येथील शौचालयांची दुरुस्ती कामे करणे.				7.00			7.00
RE14B301/W5-13	8	प्रभाग क्र.८ मधील संजय गांधी, आंबेडकर वसाहत (डी.पी.रोड), लमाणतांडा वसाहत येथील ड्रेनेज लाईन साफ करणे, वॉटर दुरुस्ती व ड्रेनेज लाईन टाकणे व कॉक्रीटीकरण करणे.				8.00			8.00
RE20A301/W2-20	8	प्रभाग क्र.८ बाणेर रस्ता येथे केबल विषयक कामे करणे.	10.00						10.00
RE20A301/W2-21	8	प्रभाग क्र.८ बाणेर फाटा ते ग्रीन पार्क हॉटेल परिसरात येथे केबल टाकणे व केबल विषयक कामे करणे.	10.00						10.00
	8								
	8	एकूण बेरीज	70.00		32.00	15.00		33.00	150.00
RE20A301/W2-22	9	प्रभाग क्र.९ येथील इरा बेकरीशेजारी रस्ता ग्राऊट करणे.	10.00						10.00
RE20A301/W2-23	9	प्रभाग क्र.९ येथील अस्टोनिया सोसायटी परिसरात रस्ता ग्राऊट करणे.	5.00						5.00
RE20A301/W2-24	9	प्रभाग क्र.९ येथील अंजोर सोसायटी परिसरात पावसाळी लाईन टाकणे.	5.00						5.00
RE20A301/W2-25	9	प्रभाग क्र.९ चाकणकर मळा, प्रथमेश पार्क परिसरातील रस्ते ग्राऊट करणे.	10.00						10.00
RE20A301/W2-26	9	प्रभाग क्र.९ बालेवाडी गावातील रस्ता पेव्हर फिनीशरने डांबरीकरण करणे.	5.00						5.00
RE20A301/W2-27	9	प्रभाग क्र.९ मधील विजयनगर येथे इंटरलॉकिंग ब्लॉक बसविणे.	5.00						5.00
RE20A301/W2-28	9	प्रभाग क्र.९ येथील आय.टी.आय. औध येथे साईडपट्ट्या कॉक्रीटीकरण करणे.	5.00						5.00
RE20A301/W2-29	9	प्रभाग क्र.९ बॅक ऑफ बडोदाच्या मागील परिसरात डांबरीकरण करणे.	10.00						10.00
RE20A301/W2-30	9	प्रभाग क्र.९ तेजस्वीनी सोसायटी परिसरातील विविध ठिकाणी डांबरीकरण करणे.	10.00						10.00
RE20A301/W2-31	9	प्रभाग क्र.९ आय.टी.आय. रोड (औध) फुटपाथ विषयक कामे करणे.	5.00						5.00
RE20A301/W2-32	9	प्रभाग क्र.९ दर्शनपार्क, शारदा पार्क, स्वामी विवेकानंद सोसायटी इ.सोसायट्यांमध्ये इंटरलॉकिंग ब्लॉक व दुरुस्ती विषयक कामे करणे.	5.00						5.00
RE20A301/W2-33	9	प्रभाग क्र.९ येथील कल्पनानगर येथे कॉक्रीटीकरण करणे.	5.00						5.00
XE23A301/W7-11	9	प्रभाग क्र.९ योगी पार्क येथे उर्वरित ठिकाणी ड्रेनेज लाईन टाकणे.						5.00	5.00
XE23A301/W7-12	9	प्रभाग क्र.९ स.सं.३८ येथे उर्वरित ठिकाणी ड्रेनेज लाईन टाकणे.						5.00	5.00
XE23A301/W7-13	9	प्रभाग क्र.९ येथील अंजोर सोसायटी परिसरात ड्रेनेज लाईन टाकणे.						5.00	5.00
XE23A301/W7-14	9	प्रभाग क्र.९ विघाते पार्क येथे ड्रेनेज लाईन टाकणे.						5.00	5.00

code	ward	•	क्षेत्रीय कार्यालयाने करावयाची योजनेतर कामे : सन 2016-17	पथ	विद्युत	भवन	झोनिपु	पाणीपुरवठा	मलनिःसारण	एकूण
XE23A301/W7-15	9		प्रभाग क्र.९ येथील आनंद पार्क गल्ली क्र.५ व ६ येथे ड्रेनेज लाईन टाकणे.						5.00	5.00
XE23A301/W7-16	9		प्रभाग क्र.९ येथील निसर्ग कॉलनी येथे ड्रेनेज लाईन टाकणे.						5.00	5.00
RE22C301/W4-14	9		प्रभाग क्र.९ बाणेर फटके शाळा दुरुस्तीविषयक कामे, रंगरंगोटी करणे.			5.00				5.00
RE22C301/W4-16	9		प्रभाग क्र.९ बालेवाडी शाळा दुरुस्तीविषयक कामे, रंगरंगोटी करणे.			5.00				5.00
RE22C301/W4-16	9		प्रभाग क्र.९ बाणेर स्मशानभूमी दुरुस्ती विषयक कामे करणे.			5.00				5.00
RE22C301/W4-17	9		प्रभाग क्र.९ बालेवाडी स्मशानभूमी दुरुस्ती विषयक कामे करणे.			5.00				5.00
RE22C301/W4-18	9		प्रभाग क्र.९ येथील संत गोरा कुभार शाळा येथे विविध दुरुस्ती विषयक कामे करणे.			5.00				5.00
RE20C301/W1-3	9		प्रभाग क्र.९ बालेवाडी रस्ता वित्त दिवे बसविणे.		5.00					5.00
RE20C301/W1-4	9		प्रभाग क्र.९ मोझे कॉलेज रस्ता येथे वित्त दिवे बसविणे.		5.00					5.00
RE20C301/W1-5	9		प्रभाग क्र.९ बाणेर पाषाण लिंक रस्ता वित्त दिवे बसविणे.		5.00					5.00
RE20C301/W1-6	9		प्रभाग क्र.९ सानेवाडी, आनंदपार्क, आय.टी.आय. रोड येथे वित्त दिवे बसविणे.		10.00					10.00
RE20C301/W1-7	9		प्रभाग क्र.९ आनंदपार्क, गुलमोहर पार्क, दर्शन पार्क येथे एल.ई.डी. फिटिंग बसविणे.		5.00					5.00
RE20C301/W1-8	9		प्रभाग क्र.९ मुख्य रस्ता येथे केबल टाकणे व केबल विषयक कामे करणे.		5.00					5.00
RE20C301/W1-9	9		मोझे कॉलेज रस्ता विद्युत विषयक कामे करणे.		10.00					10.00
RE20C301/W1-10	9		बालेवाडी रस्ता विद्युत विषयक कामे करणे.		10.00					10.00
	9									
	9			एकूण बेरीज	80.00	55.00	25.00		30.00	190.00
RE20A301/W2-34	10		प्रभाग क्र.१० मध्ये पंचवटी येथे फूटपाथ करणे.	10.00						10.00
RE20A301/W2-35	10		प्रभाग क्र.१० पंचवटी येथे पावसाळी लाईन टाकणे.	10.00						10.00
RE20A301/W2-36	10		प्रभाग क्र.१० पाषाण गावठाणामध्ये क्रीडाक्रीडाकरण करणे.	5.00						5.00
RE20A301/W2-37	10		प्रभाग क्र.१० पाषाण येथे पथविषयक बोलाई, थर्मोप्लास्ट पेंट, कॅट्स आय इत्यादी कामे करणे.	5.00						5.00
RE20A301/W2-38	10		प्रभाग क्र.१० पाषाण परिसरात व वाकेक्षर चौक येथे पावसाळी जाळी व लाईन विषयक कामे करणे.	4.00						4.00
RE20A301/W2-39	10		प्रभाग क्र.१० वाकेक्षर चौक व पाषाण येथील इंटरलॉकिंग ब्लॉक बसविणे.	5.00						5.00
RE20A301/W2-40	10		प्रभाग क्र.१० मंगलपुर्ती नगर येथील रस्ते क्रीडाक्रीडाकरण करणे.	3.00						3.00
RE20A301/W2-41	10		प्रभाग क्र.१० पाषाण प्लॉटसकेडे जाणारा रस्ता पेव्हर फिनिशाने डांबरीकरण करणे.	5.00						5.00
RE20A301/W2-42	10		प्रभाग क्र.१० मध्ये शिवनगर परिसरातील रस्त्यावर क्रीडाक्रीडाकरण करणे.	5.00						5.00
RE20A301/W2-43	10		प्रभाग क्र.१० सुतारवाडी व सुसरोड परिसरामध्ये पथविषयक बोलाई, थर्मोप्लास्ट पेंट, कॅट्स आय इत्यादी कामे करणे.	5.00						5.00
RE20A301/W2-44	10		प्रभाग क्र.१० मध्ये सुतारवाडी सुसरोड भागातील पावसाळी विषयक कामे करणे.	7.00						7.00
RE20A301/W2-45	10		प्रभाग क्र.१० मध्ये नाला कल्चर्डच्या लगत संरक्षक जाळी करणे.	8.00						8.00
XE23A301/W7-17	10		प्रभाग क्र.१० लॉडे वस्ती व सर्व्हे नं.१ पाषाण येथे ड्रेनेज लाईन टाकणे.						3.00	3.00
XE23A301/W7-18	10		प्रभाग क्र.१० पाषाण परिसरात चेंबर्स दुरुस्ती व साफसफाई करणे.						5.00	5.00

code	ward	*	क्षेत्रीय कार्यालयाने करावयाची योजनेतर कामे : सन 2016-17	पथ	विद्युत	भवन	झोनिपु	पाणीपुरवठा	मलनिःसारण	एकूण
XE23A301/W7-19	10		प्रभाग क्र.१० मध्ये सुतारवाडी परिसरातील चेंबर्स दुरुस्ती व ड्रेनेज लाईन साफ सफाई करणे.						5.00	5.00
XE23A301/W7-20	10		प्रभाग क्र.१० मध्ये शिवनगर परिसरातील ड्रेनेज लाईन टाकणे.						5.00	5.00
RE22C301/W4-19	10		प्रभाग क्र.१० मध्ये सहदेव कुटी रुग्णालयामध्ये विविध दुरुस्तीची कामे करणे.			4.00				4.00
RE22C301/W4-20	10		प्रभाग क्र.१० पाषाण येथील आरोग्य कोठीमध्ये दुरुस्तीची व विकास कामे करणे.			5.00				5.00
RE22C301/W4-21	10		प्रभाग क्र.१० वेणूवण चव्हाण शाळेमध्ये दुरुस्ती विषयक कामे करणे व रंगरंगोटी करणे.			10.00				10.00
RE22C301/W4-22	10		प्रभाग क्र.१० मध्ये सुतारवाडी आरोग्य कोठीमध्ये विविध दुरुस्तीची कामे करणे.			5.00				5.00
RE14B301/W5-14	10		प्रभाग क्र.१० मध्ये सार्वजनिक शौचालयाची दुरुस्ती विषयक कामे करणे.				3.00			3.00
RE14B301/W5-15	10		प्रभाग क्र.१० मध्ये सुतारवाडी सुसरोड परिसरातील शौचालयाची दुरुस्ती विषयक कामे करणे.				3.00			3.00
RE20C301/W1-11	10		प्रभाग क्र.१० पाषाण मुख्य रस्ता येथे केबल टाकणे व केबल विषयक कामे करणे.		5.00					5.00
RE20C301/W1-12	10		प्रभाग क्र.१० पंचवटी मुख्य रस्ता येथे केबल टाकणे व केबल विषयक कामे करणे.		5.00					5.00
RE20C301/W1-13	10		प्रभाग क्र.१० सुतारवाडी मुख्य रस्त्यावर विद्युत विषयक कामे करणे		10.00					10.00
RE20C301/W1-14	10		पाषाण पंपिंग ते सुतारवाडी रस्त्यावर विद्युत विषयक कामे करणे		10.00					10.00
RE20C301/W1-15	10		सुस मुख्य रस्त्यावर विद्युत विषयक कामे करणे		10.00					10.00
	10									
	10									
			एकूण बेरीज	72.00	40.00	24.00	6.00		18.00	160.00
			औद्य क्षेत्रीय कार्यालय एकूण बेरीज	317.00	115.00	149.00	116.00		108.00	805.00

code	ward	क्षेत्रीय कार्यालयाने करावयाची योजनेतर कामे : सन 2016-17	पथ	विद्युत	भवन	झोपिपु	पाणीपुरवठा	मलनिःसारण	एकूण
		कोथरुड क्षेत्रीय कार्यालय							
RE22C301/W4-23	26	प्रभाग क्र. २६ मध्ये मामासाहेब मोहोळे शाळेमधील विविध दुरुस्ती कामे करणे.			10.00				10.00
XE23A301/W7-21	26	प्रभाग क्र. २६ मधील नाला साफसफाई करणे						5.00	5.00
RE22C301/W4-24	26	प्रभाग क्र. २६ मधील समाज मंदिराचे दारे खिडक्या व रंग काम करणे.			5.00				5.00
RE14B301/W5-16	26	प्रभाग क्र. २६ मधील शौचालय दुरुस्ती करणे.				5.00			5.00
RE14B301/W5-17	26	प्रभाग क्र. २६ मधील सायबिनक शौचालय दुरुस्ती करणे.				5.00			5.00
RE14B301/W5-18	26	प्रभाग क्र. २६ मधील सुलभ शौचालय दुरुस्ती करणे				5.00			5.00
XE23A301/W7-22	26	प्रभाग क्र. २६ मध्ये राऊत वाडी, हुनमानगर, केळेवाडी, मोरे ग्रामिक वसाहत वसंतनगर, भीमनगर या ठिकाणी खराब झालेली चेंबर दुरुस्ती करणे.						10.00	10.00
RE22C301/W4-25	26	प्रभाग क्र. २६ मध्ये राऊत दवाखाना विविध दुरुस्ती कामे करणे.			5.00				5.00
RE14B301/W5-19	26	प्रभाग क्र. २६ राऊतवाडी येथील शौचालयाची दुरुस्ती करणे.				5.00			5.00
RE14B301/W5-20	26	प्रभाग क्र. २६ हुनमानगर येथील शौचालयाची दुरुस्ती व रंगरंगोटी करणे.				5.00			5.00
RE14B301/W5-21	26	प्रभाग क्र. २६ राजीव गांधी पार्क येथील शौचालयाची दुरुस्ती करणे.				5.00			5.00
RE14B301/W5-22	26	प्रभाग क्र. २६ केळेवाडी येथील शौचालयाची दुरुस्ती करणे.				5.00			5.00
RE14B301/W5-23	26	प्रभाग क्र. २६ वसंतनगर व भीमनगर येथील शौचालयाची दुरुस्ती करणे.				5.00			5.00
XE23A301/W7-23	26	प्रभाग क्र. २६ केळेवाडी येथील विविध ठिकाणी चेंबर दुरुस्ती करणे.						5.00	5.00
XE23A301/W7-24	26	प्रभाग क्र. २६ वसंतनगर झोपडपट्टीतील विविध ठिकाणी चेंबर दुरुस्ती करणे.						5.00	5.00
XE23A301/W7-25	26	प्रभाग क्र. २६ विविध ठिकाणी गोल चेंबर दुरुस्ती करणे.						5.00	5.00
RE20A301/W2-48	26	प्रभाग क्र. २६ विविध ठिकाणी फुटपाथ दुरुस्ती करणे.	5.00						5.00
	26								
	26		एकूण बेरीज	5.00	20.00	40.00		30.00	95.00
RE14B301/W5-24	27	प्रभाग क्र. २७ मध्ये गवनि घोषित झोपडपट्टीत चेंबर दुरुस्ती करणे.				10.00			10.00
XE23A301/W7-26	27	प्रभाग क्र. २७ मधील नाले साफसफाई करणे.						7.00	7.00
RE22C301/W4-26	27	प्रभाग क्र. २७ मधील किष्किंधानगर, समाजमंदिर येथे दुरुस्ती विषयक कामे करणे.			3.00				3.00
RE14B301/W5-25	27	प्रभाग क्र. २७, स.नं.१२०, जयभवानीनगर या ठिकाणी सार्वजनिक शौचालय दुरुस्ती करणे.				6.00			6.00
RE14B301/W5-26	27	प्रभाग क्र. २७ मध्ये शौचालयाची दुरुस्ती कामे करणे.				5.00			5.00
	27								
	27		एकूण बेरीज		3.00	21.00		7.00	31.00

code	ward	*	क्षेत्रीय कार्यालयाने करावयाची योजनेतर कामे : सन 2016-17	पथ	विद्युत	भवन	झोनिंग	पाणीपुरवठा	मलनिःसारण	एकूण
RE14B301/W5-27	28		प्रभाग क्र.२८, विविध ठिकाणी शौचालय दुरुस्ती करणे.				5.00			5.00
XE23A301/W7-27	28		प्रभाग क्र.२८ मधील नाला साफसफाई करणे.						3.00	3.00
RE22C301/W4-27	28		प्रभाग क्र.२८ विविध ठिकाणी सुलभ शौचालय दुरुस्ती करणे.			8.00				8.00
RE14B301/W5-28	28		प्रभाग क्र.२८ विविध ठिकाणी चेंबर्स दुरुस्ती करणे.				2.00			2.00
	28									
	28		एकूण बेरीज			8.00	7.00		3.00	18.00
XE23A301/W7-28	29		प्रभाग क्र.२९ अंतर्गत येणारे नाले साफसफाई करणे.						5.00	5.00
XE23A301/W7-29	29		प्र.क्र.२९ मध्ये उवजी व डावी भुसारी, बावघन इत्यादी ठिकाणी ड्रेनेज चेंबर्स दुरुस्ती व ड्रेनेज लाईन साफसफाई करणे						5.00	5.00
RE20A301/W2-47	29		प्रभाग क्र.२९ भुसारी कॉलनी परिसरात फुटपाथ दुरुस्ती करणे.	5.00						5.00
RE20A301/W2-48	29		प्रभाग क्र.२९ मुख्य रस्त्यावर बमोप्लास्टिक पट्टे मारणे.	5.00						5.00
RE20A301/W2-49	29		प्रभाग क्र.२९ मध्ये मुख्य व अंतर्गत रस्त्यांवर डिव्हायडर, फुटपाथ कर्ब स्टोन, रंगरंगोटी करणे.	5.00						5.00
XE23A301/W7-30	29		प्रभाग क्र.२९ मधील विविध पावसाळी लाईन साफसफाई करणे.						5.00	5.00
RE22C301/W4-28	29		प्रभाग क्र.२९ मनपा मालकीच्या विविध इमारतीची भवन विषयक दुरुस्ती कामे करणे.			5.00				5.00
RE20A301/W2-50	29		प्रभाग क्र.२९ भुसारी कॉलनी, बावघन इत्यादी परिसरात रस्ता दुरुस्ती करणे.	5.00						5.00
	29									
	29		एकूण बेरीज	20.00		5.00			15.00	40.00
XE23A301/W7-31	34		प्रभाग क्र.३४अ मध्ये विविध ठिकाणची पावसाळी लाईन साफ करणे व पावसाळी जाळी टाकणे.						10.00	10.00
RE20A301/W2-51	34		प्रभाग क्र.३४अ जेटिंग मशिनने साफ करणे व राडारोडा, वाहतुक करणे.	10.00						10.00
RE14B301/W5-29	34		प्रभाग क्र.३४अ मधील विविध ठिकाणी असलेल्या शौचालयातील दुरुस्ती विषयक कामे करणे.				4.00			4.00
RE20A301/W2-52	34		प्रभाग क्र.३४अ, गुजरात कॉलनी, लक्ष्मीनगर येथे विविध ठिकाणी इंटरलॉकिंग ब्लॉक व इतर दुरुस्ती कामे करणे.	10.00						10.00
RE20A301/W2-53	34		प्रभाग क्र.३४अ, मधील भेलकेनगर येथे फुटपाथ दुरुस्ती करणे.	10.00						10.00
RE20A301/W2-54	34		प्रभाग क्र.३४ब मध्ये विविध ठिकाणी थर्मोप्लास्टिक पट्टे मारणे	5.00						5.00
XE23A301/W7-32	34		प्रभाग क्र.३४ब मध्ये विविध ठिकाणी पावसाळी लाईन साफ करणे.						5.00	5.00
	34									
	34		एकूण बेरीज	35.00			4.00		15.00	54.00
			कोथरुड क्षेत्रीय कार्यालय एकूण बेरीज	60.00		36.00	72.00		70.00	238.00

code	ward	*	क्षेत्रीय कार्यालयाने करावयाची योजनेतर कामे : सन 2016-17	पथ	विद्युत	भवन	झोनिपु	पाणीपुरवठा	मलनिःसारण	एकूण
			घोले रोड क्षेत्रीय कार्यालय							
RE20C301/W1-16	11		प्र.क्र.११ मधील विविध ठिकाणी वित्त विषयक कामे करणे.		10.00					10.00
RE20C301/W1-17	11		प्र.क्र.११ मध्ये शौचालय ,शाळा ,दवाखाने इत्यादी ठिकाणचे वित्त विषयक वायरिंगचे कामे करणे.		5.00					5.00
RE20C301/W1-18	11		प्र.क्र.११ मध्ये विविध वस्त्यांमध्ये सर्व्हिस वायर बदलणे व पोलहा अर्थीग करणे.		5.00					5.00
RE20C301/W1-19	11		प्र.क्र.११ मधील जनता वसाहत ,लाल चाळ ,हिरवी चाळ ,वैदुवाडी आशा नगर व एल.आय.जी एम.आय.जी. या ठिकाणी नविन एल.ई.डी. फिटिंग बसविणे.		10.00					10.00
RE20C301/W1-20	11		प्र.क्र.११ सेनापती बापट रोड येथील वित्त विषयक कामे करणे.		10.00					10.00
RE20C301/W1-21	11		प्र.क्र.११ सावित्रीबाई फुले सभागृह व कै.बाबा आमटे सभागृह येथील वित्त विषयक दुरुस्तीची कामे करणे.		9.00					9.00
RE20C301/W1-22	11		प्र.क्र.११ मध्ये बोरामती हॉस्टेल,कृषी सोसायटी व कपिला सोसायटी परिसरामध्ये फिटिंग बदलणे.		5.00					5.00
RE14B301/W5-30	11		पभाग क्र. 11 मध्ये विविध ठिकाणी शौचालयाची दुरुस्ती विषयक कामे करणे				10.00			10.00
RE14B301/W5-31	11		पभाग क्र. 11 जनवाडी वैदुवाडी परिसरात शौचालयाची दुरुस्ती विषयक कामे करणे				5.00			5.00
XE23A301/W7-33	11		पभाग क्र. 11 मध्ये विविध ठिकाणी फरशी व कॉक्रीटीकरण करणे						10.00	10.00
XE23A301/W7-34	11		प्रभाग क्र. 11 मध्ये विविध ठिकाणी ड्रेनेज लाईन टाकणे व चेंबर दुरुस्ती विषयक कामे करणे						10.00	10.00
RE14B301/W5-32	11		प्रभाग क्र. 11 मध्ये जनता वसाहत लालचाळ हिरवी चाळ भागा मध्ये चेंबर साफ सफाई व दुरुस्ती विषयक कामे करणे				10.00			10.00
RE14B301/W5-33	11		पभाग क्र. 11 मध्ये गल्लीबोळ कॉक्रीटीकरण करणे व फरशी बसविणे				10.00			10.00
XE23A301/W7-35	11		प्रभाग क्र. 11 मध्ये विविध ठिकाणाची जुनी ड्रेनेज लाईन काढून नविन ड्रेनेज लाईन टाकणे						10.00	10.00
XE23A301/W7-36	11		पभाग क्र. 11 मध्ये नाला साफ सफाई करणे						5.00	5.00
RE20A301/W2-55	11		पभाग क्र. 11 मध्ये पावसाळी लाईन व चेंबर साफ सफाई करणे	5.00						5.00
RE22C301/W4-29	11		प्रभाग क्र. 11 मध्ये मनपा शाळा व दवाखाने येथे विविध दुरुस्ती विषयक कामे करणे			10.00				10.00
RE22C301/W4-30	11		पभाग क्र. 11 मध्ये समाज मंदिर व मनपा शाळा दुरुस्ती विषयक कामे करणे			5.00				5.00
RE20A301/W2-56	11		प्रभाग क्र. 11 मध्ये विविध ठिकाणी फुटपाथ दुरुस्ती विषयक कामे करणे	10.00						10.00
RE20A301/W2-57	11		प्रभाग क्र. 11 मध्ये झाडणकामासाठी सेवक पुरविणे	10.00						10.00
	11									
	11		एकूण बेरीज	25.00	54.00	15.00	35.00		35.00	164.00
RE20C301/W1-23	12		प्र.क्र.१२ मधील विविध ठिकाणी वित्त विषयक कामे करणे.		4.00					4.00
RE20C301/W1-24	12		प्र.क्र.१२ मध्ये शौचालय ,शाळा ,दवाखाने इत्यादी ठिकाणचे वित्त विषयक वायरिंगचे कामे करणे.		2.00					2.00
RE20C301/W1-25	12		प्र.क्र.१२ मध्ये सावंत चौक ते भाभा हॉस्पिटल येथे एल.ई.डी. फिटिंग बसविणे व वित्त विषयक कामे करणे		4.00					4.00
RE20C301/W1-26	12		प्र.क्र.१२ दिप बंगला चौक ते ओम सुपर मार्केट नविन पोल उभारून एल.ई.डी. फिटिंग बसविणे		8.00					8.00
RE20C301/W1-27	12		प्र.क्र.१२ अशोक नगर व सिंचन नगर परिसरात एल.ई.डी. फिटिंग बसविणे		8.00					8.00
RE20C301/W1-28	12		प्र.क्र.१२ राणे सर्कल विजय हौसिंग सोसायटी येथे एल.ई.डी. फिटिंग बसविणे		5.00					5.00

code	ward	*	क्षेत्रीय कार्यालयाने करावयाची योजनेतर कामे : सन 2016-17	पथ	विद्युत	भवन	झोनिपु	पाणीपुरवठा	मलनिःसारण	एकूण
RE20A301/W2-58	12		प्रभाग क्र. 12 मध्ये विविध ठिकाणी फुटपाथ दुरुस्ती व रंगगोटी करणे	10.00						10.00
RE20A301/W2-59	12		प्रभाग क्र. 12 मध्ये विविध ठिकाणी वाहतूक व्यवस्था विषयक कामे करणे	5.00						5.00
RE20A301/W2-60	12		प्रभाग क्र. 12 मध्ये भोसलेनगर परिसरात फुटपाथ दुरुस्ती व रंगगोटी करणे	5.00						5.00
RE20A301/W2-61	12		प्रभाग क्र. 12 मध्ये विविध ठिकाणी डांबरीकरण करणे	10.00						10.00
XE23A301/W7-37	12		प्रभाग क्र. 12 मध्ये विविध ठिकाणी ड्रेनेज लाईन टाकणे व दुरुस्ती करणे						10.00	10.00
XE23A301/W7-38	12		प्रभाग क्र. 12 मध्ये आनंद थशोदा हौ.सोसायटी परिसरात ड्रेनेज लाईन टाकणे						20.00	20.00
XE23A301/W7-39	12		प्रभाग क्र. 12 मध्ये मॅनहोल व पावसाळी चॅम्स साफ सफाई व दुरुस्त करणे						5.00	5.00
XE23A301/W7-40	12		प्रभाग क्र. 12 मध्ये विविध ठिकाणचे नाले साफ सफाई करणे						5.00	5.00
RE22C301/W4-31	12		प्रभाग क्र. 12 मधिल नाल्या लगत अस्तित्वातेल सिमाभित्त दुरुस्ती व चॅनलिंग फेन्सिंगची जाळी तदनुषंगिक कामे करणे			10.00				10.00
RE22C301/W4-32	12		प्रभाग क्र. 12 मध्ये मनपा शाळा, दवाखाने समाज मंदिर दुरुस्ती करणे			5.00				5.00
RE22C301/W4-33	12		प्रभाग क्र. 12 मधिल आरोग्य कोठी दुरुस्त करणे			4.00				4.00
RE14B301/W6-34	12		प्रभाग क्र. 12 मध्ये विविध ठिकाणी शौचालय बांधणे व दुरुस्ती करणे				10.00			10.00
RE14B301/W6-35	12		प्रभाग क्र. 12 मध्ये विविध ठिकाणी ड्रेनेज लाईन फरशी कॉक्रीट करणे				5.00			5.00
RE20A301/W2-62	12		प्रभाग क्र. 12 मध्ये झाडणकामासाठी सेवक पुरविणे	15.00						15.00
	12									
	12		एकूण बेरीज	45.00	31.00	19.00	15.00		40.00	150.00
RE20C301/W1-29	13		प्र.क्र.१३ पाटील इस्टेट येथे एल.ई.डी. फिटिंग बदलणे. वित्त विषयक कामे करणे.		10.00					10.00
RE20C301/W1-30	13		प्र.क्र.१३ मध्ये शौचालय, शाळा, दवाखाने इत्यादी ठिकाणचे वित्त विषयक वायरिंगचे कामे करणे.		10.00					10.00
RE20C301/W1-31	13		प्र.क्र.१३ मध्ये विविध वस्त्यांमध्ये सर्व्हिस वायर बदलणे व पोलला अर्थिंग करणे.		10.00					10.00
RE20C301/W1-32	13		प्र.क्र.१३ मध्ये बाकडेवाडी येथिल स्मारतीमधील वित्त विषयक दुरुस्तीची कामे करणे.		10.00					10.00
RE20C301/W1-33	13		प्र.क्र.१३ संगमवाडी राममंदिर परिसर, निकम शाळेमागिल परिसर येथे एल.ई.डी. फिटिंग बसविणे		6.00					6.00
RE20C301/W1-34	13		प्र.क्र.१३ मुळारोड ईश्वर कृपा वसाहत येथे एल.ई.डी. फिटिंग बसविणे		10.00					10.00
RE20C301/W1-35	13		प्र.क्र.१३ मध्ये विविध ठिकाणी हायमास्ट फिटिंग बदलणे.		10.00					10.00
RE22C301/W4-34	13		प्रभाग क्र. 13 मधिल मनपा शाळा दुरुस्तीची कामे करणे			10.00				10.00
RE22C301/W4-35	13		प्रभाग क्र. 13 मधिल मनपा दवाखाने दुरुस्तीची कामे करणे			10.00				10.00
RE22C301/W4-36	13		प्रभाग क्र. 13 मधिल आरोग्य कोठ्याची दुरुस्तीची कामे करणे			10.00				10.00
RE20A301/W2-63	13		प्रभाग क्र. 13 मध्ये विविध ठिकाणी फुटपाथ दुरुस्तीची कामे करणे	10.00						10.00
RE20A301/W2-64	13		प्रभाग क्र. 13 मध्ये विविध ठिकाणी डांबरीकरण करणे	10.00						10.00
XE23A301/W7-41	13		प्रभाग क्र. 13 मध्ये विविध ठिकाणी मॅनहोल व चॅंबर दुरुस्त करणे						10.00	10.00
RE14B301/W6-36	13		प्रभाग क्र. 13 मधिल संगमवाडी येथील शौचालय दुरुस्ती करणे				7.00			7.00
RE14B301/W6-37	13		प्रभाग क्र. 13 मुळारोड शिवाजीनगर येथील शौचालय दुरुस्ती करणे				10.00			10.00

code	ward	क्षेत्रीय कार्यालयाने करावयाची योजनेतर कामे : सन 2016-17	पथ	विद्युत	भवन	झोनिंग	पाणीपुरवठा	मलनिःसारण	एकूण
RE22C301/W4-37	13	प्रभाग 13 महिला विविध सांस्कृतिक कार्यक्रम तसेच जयंती, पुण्यतिथी व इतर कार्यक्रमाठी सजावटीचे काम करणे			10.00			5.00	10.00
XE23A301/W7-42	13	प्रभाग क्र. 13 महिला नाला विषयक कामे करणे							5.00
RE20A301/W2-66	13	प्रभाग क्र. 13 मध्ये झाडणकामासाठी सेवक पुरविणे	15.00						15.00
	13								
	13	एकूण बेरीज	35.00	66.00	40.00	17.00		15.00	173.00
RE20C301/W1-36	24	प्र.क्र.२४ मध्ये शौचालय, शाळा, दवाखाने इत्यादी ठिकाणचे विुत विषयक वायरिंगचे कामे करणे.		2.00					2.00
RE20C301/W1-37	24	प्र.क्र.२४ मधील डॉ.बाबासाहेब आंबेडकर वसतीगृह येथे विुत विषयक कामे करणे व केबल बदलणे.		3.00					3.00
RE20C301/W1-38	24	प्र.क्र.२४ बालगंधर्व पुल (शिंदे पुल) येथे व्हेलॉसिटी फिटिंग बसविणे,केबल टाकणे व वॉटरन बॉक्स बसविणे.		4.00					4.00
RE20C301/W1-39	24	प्र.क्र.२४ मध्ये विविध वस्त्यांमध्ये सर्व्हिस वायर बदलणे व पोलला अर्थीग करणे.		2.00					2.00
RE20C301/W1-40	24	प्र.क्र.२४ कै.काकासाहेब गाडगीळ पुल येथे एल.ई.डी. फिटिंग बसविणे		3.00					3.00
RE20C301/W1-41	24	प्र.क्र.२४ मॉडर्न कॅफे ते झाशी राणी चौक येथे व्हेलॉसिटी फिटिंग बसविणे.		4.00					4.00
RE20C301/W1-42	24	प्र.क्र.२४ राजीव गांधी वसाहत व कामगार वसाहत येथे एल.ई.डी. फिटिंग बसविणे.		3.00					3.00
RE20C301/W1-43	24	प्र.क्र.२४ खडोजीबाबा चौक येथे १६ मीटर हायमास्ट बसविणे.		5.00					5.00
RE20C301/W1-44	24	प्र.क्र.२४ देशमुख पथ व केळकर पथ येथे एल.ई.डी. फिटिंग बसविणे.		2.00					2.00
RE20C301/W1-45	24	प्र.क्र.२४ १२०२ शिरोळे वसाहत येथे एल.ई.डी. फिटिंग बसविणे.		2.00					2.00
RE14B301/W6-38	24	प्रभाग क्र. 24 मध्ये विविध ठिकाणी शौचालय दुरुस्ती करणे				10.00			10.00
RE22C301/W4-38	24	प्रभाग क्र. 24 मध्ये मनपा शाळा, दवाखाने, समाज मंदिर व इमारती दुरुस्ती करणे			8.00				8.00
RE20A301/W2-66	24	प्रभाग क्र. 24 मध्ये विविध फुटपाथ दुरुस्ती करणे	5.00						5.00
RE20A301/W2-67	24	प्रभाग क्र. 24 महिला विविध ठिकाणी रस्ते ग्राऊट करणे	5.00						5.00
XE23A301/W7-43	24	प्रभाग क्र. 24 मध्ये ड्रेनेज लाईन व चेंबर दुरुस्ती करणे						10.00	10.00
RE14B301/W6-39	24	प्रभाग क्र. 24 महिला कामगार पुतळा व राजीवगांधी नध्ये कॅन्क्रीकरण व फरशी बसविणे				10.00			10.00
RE20A301/W2-68	24	प्रभाग क्र. 24 महिला विविध रस्ते डांबरीकरण करणे	10.00						10.00
RE20A301/W2-69	24	प्रभाग क्र. 24 महिला विविध सांस्कृतिक कार्यक्रम व जयंती पुण्यतिथी व इतर कार्यक्रमासाठी सजावटीचे काम करणे	10.00						10.00
RE20A301/W2-70	24	प्रभाग क्र. 24 महिला पावसाळी लाईन व चेंबर साफ सफाई व दुरुस्ती करणे	5.00						5.00
RE22C301/W4-39	24	प्रभाग क्र. 24 मध्ये राजीवगांधी नगर व विविध ठिकाणी शौचालय बांधणे व दुरुस्त करणे			20.00				20.00
XE23A301/W7-44	24	प्रभाग क्र. 24 मध्ये विविध ठिकाणी ड्रेनेज लाईन टाकणे						10.00	10.00
RE20A301/W2-71	24	प्रभाग क्र. 24 महिला आपटेरोड डांबरीकरण करणे	10.00						10.00
RE20A301/W2-72	24	प्रभाग क्र. 24 मध्ये झाडणकामासाठी सेवक पुरविणे	7.00						7.00
	24								
	24	एकूण बेरीज	52.00	30.00	28.00	20.00		20.00	150.00

code	ward	*	क्षेत्रीय कार्यालयाने करावयाची योजनेतर कामे ; सन 2016-17	पथ	विद्युत	भवन	झोनिंग	पाणीपुरवठा	मसजिद/सारण	एकूण
RE20C301/W1-48	25		प्र.क्र.२५ मध्ये विविध वस्त्यांमध्ये सर्व्हिस वायर बदलणे व पोलला अर्थिंग करणे.		3.00					3.00
RE20C301/W1-47	25		प्र.क्र.२५ मध्ये शौचालय ,शाळा ,दवाखाने इत्यादी ठिकाणचे वित्त विषयक वायरिंगचे कामे करणे.		3.00					3.00
RE20C301/W1-48	25		प्र.क्र.२५ मध्ये स्ट्रुट लाईट पोलची दुरुस्ती विषयक कामे करणे.		3.00					3.00
RE20C301/W1-49	25		प्र.क्र.२५ हेल्थ कॅम्प ३९१ वडारवाडी परिसरा मध्ये वित्त विषयक सुधारणा कामे करणे.		3.00					3.00
RE20C301/W1-50	25		प्र.क्र.२५ पांडव नगर पी.एम.सी. कॉलनी मध्ये वित्त विषयक कामे करणे.		5.00					5.00
RE20C301/W1-51	25		प्र.क्र.२५ मधील डॉ.होमी भाभा दवाखाना येथे वित्त विषयक कामे करणे.		4.00					4.00
RE20C301/W1-52	25		प्र.क्र.२५ मध्ये विविध ठिकाणी एल.ई.डी. फिटिंग बसविणे.		6.00					6.00
RE22C301/W4-40	25		प्रभाग क्र. 25 महिला संत रामदास स्वामी मनपा शाळा दुरुस्तीची कामे करणे			10.00				10.00
RE20A301/W2-73	25		प्रभाग क्र. 25 मध्ये विविध ठिकाणी फुटपाथ दुरुस्ती करणे	5.00						5.00
XE23A301/W7-45	25		प्रभाग क्र. 25 मध्ये विविध ठिकाणी मॅनहोल व चेंबर दुरुस्ती करणे						5.00	5.00
RE20A301/W2-74	25		प्रभाग क्र. 25 महिला विविध ठिकाणी पावसाळी लाईन टाकणे व साफ सफाई करणे	5.00						5.00
RE14B301/W5-40	25		प्रभाग क्र. 25 मध्ये विविध ठिकाणचे शौचालय दुरुस्ती करणे				4.00			4.00
RE22C301/W4-41	25		प्रभाग क्र. 25 महिला पीएमसी कॉलनी दुरुस्ती विषयक कामे करणे			8.00				8.00
RE20A301/W2-75	25		प्रभाग क्र. 25 मध्ये विविध ठिकाणी कॉक्रीटीकरण/ डांबरीकरण करणे	8.00						8.00
RE22C301/W4-42	25		प्रभाग क्र. 25 महिला डॉ.होमीभाभा दवाखाना विविध दुरुस्ती विषयक कामे करणे			10.00				10.00
RE14B301/W5-41	25		प्रभाग क्र. 25, 883 येथील जुने शौचालय पाडुन नविन बांधणे				10.00			10.00
RE14B301/W5-42	25		प्रभाग क्र. 25 डॉ.होमी भाभा हॉस्पिटल मागील बाजू येथे जुने शौचालय पाडुन नविन बांधणे				10.00			10.00
RE14B301/W5-43	25		प्रभाग क्र. 25 हेल्थ कॅम्प चाळ नं. 13 व 14 येथे जुने शौचालय पाडुन नविन बांधणे				10.00			10.00
RE14B301/W5-44	25		प्रभाग क्र. 25 हेल्थ कॅम्प चाळ नं. 16 व 17 येथे जुने शौचालय पाडुन नविन बांधणे				10.00			10.00
RE14B301/W5-45	25		प्रभाग क्र. 25 हेल्थ कॅम्प चाळ नं. 17 व 18 येथे जुने शौचालय पाडुन नविन बांधणे				10.00			10.00
RE20A301/W2-76	25		प्रभाग क्र. 25 मध्ये झाडणकामासाठी सेवक पुरविणे	18.00						18.00
	25									
	25			एकूण बेरीज	36.00	27.00	28.00	54.00	5.00	150.00
RE20C301/W1-53	36		प्र.क्र.३६ मध्ये स्ट्रुट लाईट पोलची दुरुस्ती विषयक कामे करणे.		2.00					2.00
RE20C301/W1-54	36		प्र.क्र.३६ कै.यशवंतराव जव्हाण पुल येथे फिटिंग तसेच केबल व जंक्शन बॉक्स बदलणे.		2.00					2.00
RE20C301/W1-55	36		प्र.क्र.३६ मधील एरडवणा दवाखाना ,फायर ब्रिगेड येथे वित्त विषयक कामे करणे.		2.00					2.00
RE20C301/W1-56	36		प्र.क्र.३६ मध्ये शौचालयामध्ये वित्त विषयक दुरुस्तीची कामे करणे.		2.00					2.00
RE20C301/W1-57	36		प्र.क्र.३६ कै. सुधीर फडके भुयारी मार्ग येथे वित्त विषयक कामे करणे.		2.00					2.00
RE20C301/W1-58	36		प्र.क्र.३६ भांडारकर रोड विविध गल्लयानमधे एल.ई.डी. फिटिंग बसविणे		2.00					2.00
RE20C301/W1-59	36		प्र.क्र.३६ प्रभात रोड येथील विविध गल्लयानमधे एल.ई.डी. फिटिंग बसविणे.		2.00					2.00
RE20C301/W1-60	36		प्र.क्र.३६ प्लॉट क्र.१५,१७ ,खिलारवाडी,रजपुत वित्तभट्टी येथे सर्व्हिस वायर बदलणे व पोलला अर्थिंग करणे		2.00					2.00

code	ward		पथ	विद्युत	भवन	झोनिपु	पाणीपुरवठा	मलनिःसारण	एकूण
RE20C301/W1-61	36	प्र.क्र. ३६ गुलमोहोर पथ व परिसरात एल.ई.डी. फिटिंग बसविणे.		2.00					2.00
RE20C301/W1-62	36	प्र.क्र. ३६ वि.स.खडिकर चौक येथे नविन हायमास्ट बसविणे		3.00					3.00
RE20C301/W1-63	36	प्र.क्र. ३६ विविध हायमास्ट फिटिंग बसविणे.		4.00					4.00
RE22C301/W4-43	36	प्रभाग क्र. 36 मधिल मनपा शाळा व दवाखाना दुरुस्तीची कामे करणे			10.00				10.00
RE22C301/W4-44	36	प्रभाग क्र. 36 मधिल आरोग्य कोठ्याची दुरुस्ती करणे व साहित्य पुरविणे			5.00				5.00
RE20A301/W2-77	36	प्रभाग क्र. 36 मध्ये विविध ठिकाणी फुटपाथ दुरुस्ती करणे	10.00						10.00
XE23A301/W7-46	36	प्रभाग क्र. 36 मध्ये विविध ठिकाणी मॅनहोल व चेंबर दुरुस्ती करणे						10.00	10.00
XE23A301/W7-47	36	प्रभाग क्र. 36 मध्ये विविध ठिकाणी ड्रेनेज लाईन टाकणे						10.00	10.00
RE20A301/W2-78	36	प्रभाग क्र. 36 मधिल विविध ठिकाणी पावसाळी लाईन टाकणे	10.00						10.00
RE20A301/W2-79	36	प्रभाग क्र. 36 मध्ये विविध ठिकाणी रस्ता डांबरीकरण करणे	15.00						15.00
RE14B301/W5-46	36	प्रभाग क्र. 36 मध्ये विविध ठिकाणचे शौचालय दुरुस्ती करणे				10.00			10.00
RE20A301/W2-80	36	प्रभाग क्र. 36 मध्ये साईटपट्ट्या कॉन्क्रीटीकरण करणे		5.00					5.00
RE20A301/W2-81	36	प्रभाग क्र. 36 मध्ये ड्रेनेज लाईन विषयक कामे करणे	10.00						10.00
RE20A301/W2-82	36	प्रभाग क्र. 36 मध्ये नाला व चेंबर पावसाळी लाईन साफ करणे	10.00						10.00
RE20A301/W2-83	36	प्रभाग क्र. 36 मध्ये विविध ठिकाणीचे रस्ते ग्राऊट करणे	10.00						10.00
RE20A301/W2-84	36	प्रभाग क्र. 36 मध्ये झाडणकामासाठी सेवक पुरविणे	10.00						10.00
	36								
	36								
		एकूण बेरीज	80.00	25.00	15.00	10.00		20.00	150.00
		घोले रोड क्षेत्रीय कार्यालय एकूण बेरीज	273.00	233.00	145.00	151.00		135.00	937.00

code	ward		क्षेत्रीय कार्यालयाने करावयाची योजनेतर कामे : सन 2016-17	पथ	विद्युत	भवन	झोनिंग	पाणीपुरवठा	मलनिःसारण	एकूण
			वारजे कर्वेनगर क्षेत्रीय कार्यालय							
RE20A301/W2-85	30		प्र.क्र.३० मध्ये विविध ठिकाणी रस्ता कॉन्क्रीटकरण करणे	10.00						10.00
RE22C301/W4-46	30		वारजे कर्वेनगर कार्यालय कक्षेतील अरूंद रस्ते व झोपडपट्टीमध्ये कचरा वास्तुकीकरीता टाटा एस वाहन खरेदी करणे.			5.00				5.00
RE20A301/W2-86	30		प्रभाग क्र. ३० मध्ये आर.एम.डी कॉलेज येथे विविध ठिकाणी डंबरीकरण करणे	10.00						10.00
RE22C301/W4-46	30		प्र.क्र.३० मध्ये वारजे,हिंगणे होम कॉलनी येथे मजुरांमार्फत आउटसोर्सिंगद्वारे काम करून घेणे.			10.00				10.00
XE23A301/W7-48	30		प्र.क्र.३० मध्ये विविध ठिकाणी ड्रेनेज लाईन टाकणे						10.00	10.00
XE23A301/W7-49	30		प्र.क्र.३० मध्ये विविध ठिकाणी ड्रेनेज लाईन साफसफाई करणे व चेंबर दुरुस्ती करणे						10.00	10.00
XE23A301/W7-50	30		प्र.क्र.३० मध्ये नाला व पावसाळी लाईन साफसफाई करणे						10.00	10.00
XE23A301/W7-51	30		प्र.क्र.३० मध्ये हिंगणे होम कॉलनी व वडार बस्ती परिसरात विविध ठिकाणी ड्रेनेज विषयक साफसफाईची कामे करणे						7.00	7.00
RE20C301/W1-64	30		प्र.क्र.३० मराठवाडा कॉलेज मिलेनियम स्कूल परिसरात एनर्जी सेव्हिंग फिटिंग बसवून प्रकाश व्यवस्था करणे.		7.00					7.00
RE20C301/W1-65	30		प्र.क्र.३० वारजे उड्डान पुल ते हुक्कर खिंड सर्किस रस्त्या लगतच्या रस्त्यावर एनर्जी सेव्हिंग फिटिंग बसवून प्रकाश व्यवस्था करणे.		8.00					8.00
RE20C301/W1-66	30		प्र.क्र.३० वाराणसी ज्ञानेश्वरी उद्यान परिसर, रुणवाल मिडोज, विघ्नहर सोसायटी परिसरात एनर्जी सेव्हिंग फिटिंग बसवून प्रकाश व्यवस्था करणे.		7.00					7.00
RE20C301/W1-67	30		प्र.क्र.३० मोहळ शाळा परिसर, ओंकार सोसायटी परिसर, यश मित्र मंडळ व उर्वरित माळवाडी परिसरात एनर्जी सेव्हिंग फिटिंग बसवून प्रकाश व्यवस्था करणे.		8.00					8.00
RE22C301/W4-47	30		वारजे कर्वेनगर क्षेत्रीय कार्यालया अंतर्गत मनपा शाळा दवाखाने, वाचनालय दुरुस्ती विषयक कामे करणे.			10.00				10.00
RE22C301/W4-48	30		प्र.क्र.30 मध्ये दिगंबरवाडी शाळा येथे रंगगोटी व इतर तदनुषंगिक कामे करणे			10.00				10.00
	30									
	30									
	30									
			एकूण बेरीज	20.00	30.00	35.00			37.00	122.00
RE20A301/W2-87	31		प्र.क्र.३१ मधील फुटपाथ व पेव्हिंग ब्लॉक दुरुस्तीचे कामे करणे	10.00						10.00
RE20A301/W2-88	31		प्र.क्र.३१ मध्ये विविध ठिकाणी पेव्हर करणे	10.00						10.00
RE20A301/W2-89	31		प्र.क्र.३१ मध्ये रामनगर परिसरात विविध ठिकाणी गल्लीबोळ कॉन्क्रीट करणे	10.00						10.00
RE22C301/W4-49	31	B	प्र.क्र.३१ मध्ये वारजे, रामनगर व अहिरे गाव येथे मजुरांमार्फत आउटसोर्सिंगद्वारे काम करून घेणे.			10.00				10.00
XE23A301/W7-52	31		प्र.क्र.३१ मध्ये रामनगर परिसरात विविध ठिकाणी ड्रेनेज लाईन टाकणे.						10.00	10.00
XE23A301/W7-53	31	B	प्र.क्र.३१ मध्ये सार्वजनिक स्वच्छतागृहाची दुरुस्ती विषयक कामे करणे.						10.00	10.00
XE23A301/W7-54	31		प्र.क्र.३१ मध्ये ड्रेनेज लाईन साफ करणे व चेंबर दुरुस्ती करणे						5.00	5.00
XE23A301/W7-55	31		प्र.क्र.३१ मध्ये विविध ठिकाणी चेंबर दुरुस्ती करणे व कॉन्क्रीट करणे.						5.00	5.00
XE23A301/W7-56	31		प्र.क्र.३१ मध्ये भारत कॉलनी, नवचैतन्य सोसायटी, आनंद एकता कॉलनी असय पॅलेस ते नदी पात्रापर्यंत नाला व पावसाळी लाईन साफ करणे						15.00	15.00

code	ward	क्षेत्रीय कार्यालयाने करावयाची योजनेतर कामे : सन 2016-17	पथ	विद्युत	भवन	झोनिंग	वाणीपुरवठा	मलनिःसारण	एकूण
RE20C301/W1-68	31	प्र.क्र.३१ मध्ये राजाराम पुलाजवळील परिसरात मजुरामार्फत विद्युत विषयक कामे करणे.		10.00					10.00
RE20C301/W1-69	31	प्र.क्र.३१, रामनगर, शिवाजीचाक बापुजी बुजा चाक, खान वस्ती, मांगवाडा परिसरात एनर्जी सेव्हिंग फिटिंग बसविणे		10.00					10.00
RE20C301/W1-70	31	प्र.क्र.३१, पाटील नगर, एकता कॉलनी, शाहु कालनी गल्ली 1 नं व 11 नं परिसरात एनर्जी सेव्हिंग फिटिंग बसविणे		8.00					8.00
	31								
	31	एकूण बेरीज	30.00	28.00	10.00			45.00	113.00
RE20A301/W2-90	32	प्र.क्र. ३२ मधील पावसाळी लाईन साफसफाई करणे व चेंबर उचलणे.	10.00						10.00
RE22C301/W4-50	32	प्र.क्र.३२ मध्ये मधील सम्राट अशोक शाळा येथे विविध विकास कामे करणे			10.00				10.00
RE22C301/W4-51	32	प्र.क्र.३२ मध्ये मधील मनपा दबाखाने, आरोग्य कोठी इ.ठिकाणी देखभाल दुरुस्ती कामे करणे			10.00				10.00
RE22C301/W4-52	32	पत्रभाग क्र. 32 मधील इंग्रजी माध्यम शाळा, बालवाडी इमारत इ. येथे देखभाल दुरुस्ती कामे करणे			7.00				7.00
RE14B301/W5-47	32	प्र.क्र.३२ मध्ये गोसावी वस्ती, कामना बसाहत येथील स्वच्छता गृहाची देखभाल दुरुस्ती विषयक कामे करणे				6.00			6.00
RE14B301/W5-48	32	प्र.क्र. ३२ मध्ये विविध ठिकाणी मजुरामार्फत आउटसोर्सिंगद्वारे कामे करणे.				10.00			10.00
RE14B301/W5-49	32	प्र.क्र.३२ मधील पावळे आवळी, कर्वेनगर येथील सार्वजनिक शाळायांची देखभाल दुरुस्ती विषयक कामे करणे				10.00			10.00
XE23A301/W7-57	32	प्र.क्र.३२ मध्ये मधील ड्रेनेज लाईन व पावसाळी लाईन साफसफाई करणे						10.00	10.00
RE20C301/W1-71	32	प्र.क्र.३२ मधील वनदेवी मंदिरा समोरील गोसावी वस्ती मध्ये एनर्जी सेव्हिंग फिटिंग बसविणे व प्रकाश व्यवस्थेमध्ये सुधारणा करणे		10.00					10.00
	32								
	32	एकूण बेरीज	10.00	10.00	27.00	26.00		10.00	83.00
RE20A301/W2-91	33	प्र.क्र.३३ मध्ये पावसाळी लाईन, चेंबर दुरुस्ती करणे व साफसफाई करणे.	10.00						10.00
RE20A301/W2-92	33	प्र.क्र.३३ मध्ये कोथरुड गावठाण विविध गल्लीबोळ कॉक्रीटीकरण व पेव्हिंग ब्लॉक टाकणे.	5.00						5.00
RE20A301/W2-93	33	वारजे कर्वेनगर कार्यालय कक्षेतील अरूंद रस्ते व झोपडपट्टीमध्ये कचरा वाहतूकीकरीता टाटा एस वाहन खरेदी करणे.	5.00						5.00
RE14B301/W5-50	33	प्र.क्र.३३ मध्ये लक्ष्मीनगर येथील सार्वजनिक स्वच्छतागृहाची देखभाल दुरुस्ती विषयक कामे करणे				10.00			10.00
RE14B301/W5-51	33	प्र.क्र.३३ मध्ये श्रावणधारा येथील सार्वजनिक स्वच्छता गृहाची दुरुस्ती करणे.				5.00			5.00
RE14B301/W5-52	33	प्र.क्र. ३३ मध्ये लक्ष्मीनगर, श्रावणधारा वसाहत व इतर विविध ठिकाणी मजुरामार्फत आउटसोर्सिंगद्वारे कामे करणे.				10.00			10.00
XE23A301/W7-58	33	प्र.क्र.३३ मध्ये विविध ठिकाणी ड्रेनेज साफसफाई करणे व चेंबर दुरुस्ती करणे						5.00	5.00
XE23A301/W7-59	33	प्र.क्र.३३ व डहाणूकर कॉलनी येथे ड्रेनेज लाईन साफसफाई विषयक कामे करणे						10.00	10.00
RE20C301/W1-72	33	प्र.क्र.३३ मध्ये विविध ठिकाणी नित विषयक कामे मजुरामार्फत करून घेणे		5.00					5.00
	33								
	33	एकूण बेरीज	20.00	5.00		25.00		15.00	65.00

code	ward	*	क्षेत्रीय कार्यालयाने करावयाची योजनेतर कामे : सन 2016-17	पथ	विद्युत	भवन	झोनिंग	पाणीपुरवठा	मलनिःसारण	एकूण
RE20A301/W2-94	35		प्र.क्र. ३५ मध्ये विविध ठिकाणी पावसाळी लाईन साफसफाई करणे व दुरुस्ती करणे	8.00						8.00
RE20A301/W2-96	35		प्र.क्र. ३५ मध्ये विविध ठिकाणी रस्त्याच्या साईडपट्ट्या ग्राऊट करणे	10.00						10.00
RE20A301/W2-98	35		प्र.क्र. ३५ मध्ये विविध ठिकाणी पावसाळी लाईन टाकणे	10.00						10.00
RE20A301/W2-97	35		प्र.क्र. ३५ मधील विविध ठिकाणी फुटपाथ दुरुस्ती विषयक कामे करणे	10.00						10.00
RE20A301/W2-98	35		वारजे कर्वेनगर कार्यालय कक्षेतील अरुंद रस्ते व झोपडपट्टीमध्ये कचरा वाहतूकीकरिता टाटा एस वाहन खरेदी करणे.	5.00						5.00
RE14B301/W5-53	35		प्र.क्र. ३५ मधील पुण्यास्त वसाहती मधील सार्वजनिक शौचालयांची दुरुस्ती विषयक कामे करणे				10.00			10.00
RE14B301/W5-54	35		प्र.क्र. ३५ मध्ये विविध ठिकाणी सार्वजनिक शौचालयांची दुरुस्ती विषयक कामे करणे				5.00			5.00
RE14B301/W5-55	35		प्र.क्र. ३५, सजयगांधी वसाहत, गणेश ओटा वसाहत व इतर विविध ठिकाणी मजुरामार्फत आउटसोर्सिंगद्वारे कामे करणे.				10.00			10.00
XE23A301/W7-60	35		प्र.क्र. ३५ मध्ये विविध ठिकाणी ड्रेनेज लाईन साफसफाई करणे व ड्रेनेज लाईन दुरुस्ती विषयक कामे करणे.						10.00	10.00
XE23A301/W7-61	35		प्र.क्र. ३५ मध्ये विविध ठिकाणी ड्रेनेज लाईन दुरुस्ती करणे व साफसफाई करणे						15.00	15.00
XE23A301/W7-62	35		प्र.क्र. ३५ मधील विविध ठिकाणचे नाले साफसफाई करणे						10.00	10.00
RE20C301/W1-73	35		प्र.क्र. ३५ मध्ये विद्युत विषयक कामे मजुरामार्फत करून घेणे.		5.00					5.00
	35									
			एकूण बेरीज	43.00	5.00		25.00		35.00	108.00
			वारजे कर्वेनगर क्षेत्रीय कार्यालय एकूण बेरीज	123.00	78.00	72.00	76.00		142.00	491.00

code	ward	क्षेत्रीय कार्यालयाने करावयाची योजनेतर कामे : सन 2016-17	पथ	विद्युत	भवन	झोनिंग	पाणीपुरवठा	मलनिःसारण	एकूण
		ढोलेपाटील रोड क्षेत्रीय कार्यालय							5.00
RE20A301/W2-99	20	प्रभाग क्र. २० मधील मुढवा गावठाणातील विविध ठिकाणचे रस्ते गारुड करणे.	5.00						8.00
RE20A301/W2-100	20	प्रभाग क्र. २० मधील हडपसर परिसरातील विविध ठिकाणचे रस्ते गारुड करणे.	8.00					10.00	10.00
XE23A301/W7-63	20	प्रभाग क्र. २० मध्ये विविध ठिकाणचे पावसाळी चेंबर्स व ड्रेनेज मॅनहोल समपातळीत घेणे.						10.00	10.00
XE23A301/W7-64	20	प्रभाग क्र. २० मध्ये मिरकर वस्ती, आण्णासाहेब मगर दवाखाना येथे ड्रेनेज लाईन टाकणे.						5.00	5.00
XE23A301/W7-65	20	प्रभाग क्र. २० मध्ये ड्रेनेज लाईन/पावसाळी लाईन/ व चेंबर साफसफाई करणे.							10.00
RE22C301/W4-53	20	प्रभाग क्र. २० मुढवा मगरपट्टा येथील शिंदे वस्तीतील दौलतराव मगर प्राथमिक विद्यालयाचे सिमाभित्त वाढविणे व विविध विकास कामे करणे.			10.00				10.00
RE22C301/W4-54	20	प्रभाग क्र. २० मध्ये मनपा इमारती, शाळांची दुरुस्ती, घाटांची दुरुस्ती, स्मशानभूमीची दुरुस्ती व इ. विविध विकास कामे करणे.			10.00				10.00
RE22C301/W4-55	20	प्रभाग क्र. २० मधील कोद्रे हॉस्पिटलमध्ये विविध विकास कामे करणे.			10.00				10.00
RE22C301/W4-56	20	प्रभाग क्र. २० मधील मनपा इमारतीच्या विविध दुरुस्ती विषयक कामे करणे.			10.00				10.00
RE22C301/W4-57	20	प्रभाग क्र. २० भोसले नगर जॉगिंग ट्रॅकची सिमाभित्त दुरुस्ती करणे.				10.00			10.00
RE14B301/W5-56	20	प्रभाग क्र. २० मध्ये लोहियानगर, मिरकर वस्ती, शिंदे वस्ती, जहांगिर नगर येथील शौचालय दुरुस्ती करणे.				7.00			7.00
RE14B301/W5-57	20	प्रभाग क्र. २० मध्ये लोहियानगर येथील शौचालय दुरुस्ती करणे.				7.00			7.00
RE14B301/W5-58	20	प्रभाग क्र. २० मधील शिंदे वस्तीमधील झोपडपट्टीमध्ये विविध विकास कामे करणे.				7.00			7.00
RE14B301/W5-59	20	प्रभाग क्र. २० मधील लक्ष्मीनगर वस्तीमधील झोपडपट्टीमध्ये विविध विकास कामे करणे.							5.00
RE20C301/W1-74	20	प्रभाग क्र. २० नोबेल हॉस्पिटल ते मुढवा चौक मुख्य रस्त्यावरील खराब झालेली केबल बदलणे व इतर तदनुषंगिक कामे करणे.		5.00					5.00
RE20C301/W1-75	20	प्रभाग क्र. २० मध्ये मुढवा गावठाण येथे प्रकाश व्यवस्था करणे.		5.00					10.00
RE20C301/W1-76	20	प्रभाग क्र. २० इंडस्ट्रीयल परिसर, कल्याणी चौक ते ताडीगुता चौक येथील केबल बदलणे व प्रकाश व्यवस्था करणे.		10.00					10.00
RE20C301/W1-77	20	प्रभाग क्र. २० इंडस्ट्रीयल परिसरामध्ये प्रकाश व्यवस्थेत सुधारणा करणे.		10.00					10.00
RE20C301/W1-78	20	प्रभाग क्र. २० नोबेल हॉस्पिटल परिसरात प्रकाश व्यवस्था करणे.		10.00					10.00
RE20C301/W1-79	20	प्रभाग क्र. २० सोलापूर मुख्य रस्ता नलावडे चाळ ते क्रोमा शोरूम मुख्य रस्त्यावर जुन्या केबल व फिटिंग बदलून प्रकाश व्यवस्था करणे.		10.00					10.00
RE20A301/W2-101	20	प्रभाग क्र. २० मध्ये शिंदे वस्ती येथील कचरा वर्गीकरण केंद्राकडे जाण्यासाठी रस्ता तयार करणे.	20.00					15.00	15.00
XE23A301/W7-66	20	प्रभाग क्र. २० मध्ये भोसले नगर, परिसरात ड्रेनेज लाईन टाकणे.				15.00			15.00
RE22C301/W4-58	20	प्रभाग क्र. २० मुढवा मगरपट्टा येथील लक्ष्मीबाई मगर शाळेतील विविध विकास कामे करणे.				15.00			15.00
RE22C301/W4-59	20	प्रभाग क्र. २० मध्ये मुढवा स्मशानभूमी येथे विविध विकास कामे करणे.							
	20								
	20								
			एकूण बेरीज	33.00	50.00	80.00	31.00	40.00	234.00

code	ward	क्षेत्रीय कार्यालयाने करावयाची योजनेतर कामे : सन 2016-17	पथ	विद्युत	भवन	झोनिंग	पाणीपुरवठा	मलनिःसारण	एकूण
RE20A301/W2-102	21	प्रभाग क्र.२१ मध्ये बंड गार्डन परिसरातील डांबरीकरणाचे उर्वरित काम पूर्ण करणे.	10.00						10.00
RE20A301/W2-103	21	प्रभाग क्र.२१ मधील बंड गार्डन रोडवरील रॉका ज्वेलर्स शेजारील कानाटकर लेन येथे रस्ता डांबरीकरण करणे.	10.00						10.00
RE20A301/W2-104	21	प्रभाग क्र.२१ मध्ये पंचशील चौक ते मोबस कोर्ट रस्ता डांबरीकरण करणे.	10.00						10.00
XE23A301/W7-67	21	प्रभाग क्र.२१ मध्ये विविध ठिकाणचे पावसाळी चेंबर्स व ड्रेनेज मॅनहोल समपातळीत घेणे.						10.00	10.00
XE23A301/W7-68	21	प्रभाग क्र.२१ मध्ये विविध ठिकाणी ड्रेनेज लाईन टाकणे.						10.00	10.00
RE22C301/W4-60	21	प्रभाग क्र.२१ मध्ये मनपाचे शाळा, दवाखाने, क्षेत्रीय कार्यालयाची इमारत येथे रेन वॉटर हारवेस्टिंग व विविध विकास कामे करणे.			10.00				10.00
RE22C301/W4-61	21	प्रभाग क्र.२१ मध्ये लिंगायत व बर्निंग घाट स्मशानभूमीमध्ये विविध विकासाची कामे करणे.			10.00				10.00
RE22C301/W4-62	21	प्रभाग क्र.२१ मध्ये लोकसेवा वसाहत येथील व्यायामशाळेचे उर्वरित काम पूर्ण करणे.			10.00				10.00
RE22C301/W4-63	21	प्रभाग क्र.२१ मध्ये सॉरटिंग सेंटर व कचरा रॅम्प येथे विविध विकास कामे करणे.			10.00				10.00
RE20C301/W1-80	21	प्रभाग क्र.२१ कोरगाव पार्क परिसरामध्ये प्रकाश व्यवस्था करणे.			10.00				10.00
RE20C301/W1-81	21	प्रभाग क्र.२१ लेन नं. ७ व ८ मध्ये प्रकाश व्यवस्था करणे.		5.00					5.00
RE20C301/W1-82	21	प्रभाग क्र.२१ मध्ये बंड गार्डन रस्ता येथे प्रकाश व्यवस्था करणे.		5.00					5.00
RE20C301/W1-83	21	प्रभाग क्र.२१ मध्ये संत गाडगे महाराज वस्ती व कचडेवाडी येथे प्रकाश व्यवस्था करणे.		10.00					10.00
RE20A301/W2-105	21	प्रभाग क्र.२१ मधील डोले पाटील रोड वरील फुटपाथ करणे.		5.00					5.00
RE22C301/W4-64	21	प्रभाग क्र.२१ मधील क्षेत्रीय कार्यालयातील प्रभाग समिती हॉलमध्ये फर्निचर व विविध विकासाची कामे करणे.	20.00						20.00
	21				15.00				15.00
		एकूण बेरीज	50.00	25.00	55.00			20.00	150.00
RE20A301/W2-106	22	प्रभाग क्र.२२ मध्ये पानमळा ते पाच बिल्डींग पर्यंतचा रस्ता डांबरीकरण करणे.	10.00						10.00
RE20A301/W2-107	22	प्रभाग क्र.२२ पंचरत्न हॉटेल ते सौरभ हॉलपर्यंतचा रस्ता डांबरीकरण करणे.	10.00						10.00
RE20A301/W2-108	22	प्रभाग क्र.२२ मध्ये प्रायव्हेट रोड येथे डांबरीकरण करणे.	10.00						10.00
RE20A301/W2-109	22	प्रभाग क्र.२२ पंचशील चौक ते सिध्देश्वर चौक रस्ता डांबरीकरण करणे.	10.00						10.00
XE23A301/W7-69	22	प्रभाग क्र.२२ डॉ. नायडू सर्व्हंट क्वार्टर्स येथे ड्रेनेज लाईन टाकणे.							10.00
RE22C301/W4-65	22	प्रभाग क्र.२२ मध्ये डॉ. नायडू हॉस्पिटल येथे विविध विकासाची कामे करणे.						10.00	10.00
RE22C301/W4-66	22	प्रभाग क्र.२२ मध्ये संगमघाट व कैलास स्मशानभूमी येथे विविध विकासाची कामे करणे.			10.00				10.00
RE22C301/W4-67	22	प्रभाग क्र.२२ मध्ये मनपा मिळकतींना रंगरंगोटी करणे व विविध विकास कामे करणे.			10.00				10.00
RE22C301/W4-68	22	प्रभाग क्र.२२ मध्ये कै. दयाराम राजगुरू अग्निशामक दल येथे विविध विकास कामे करणे.			10.00				10.00
RE22C301/W4-69	22	प्रभाग क्र.२२ मधील पंचशील चौक येथील प्राथमिक आरोग्य केंद्राचे उर्वरित काम करणे.			10.00				10.00
RE22C301/W4-70	22	प्रभाग क्र.२२ येथील मुस्लीम व ख्रिश्चन दफनभूमी येथे विविध विकास कामे करणे.			10.00				10.00
RE14B301/W5-60	22	प्रभाग क्र.२२ इंदिरा विकास नगर येथील रस्ता सिमेंट कॉंक्रीटकरण करणे.			8.00				8.00
RE14B301/W5-61	22	प्रभाग क्र.२२ मध्ये प्रायव्हेट रोड येथील गल्ली नं. २६ ते पत्रा चाळ येथे ६०० मीमी व्यासाची ड्रेनेज लाईन टाकणे.				8.00			8.00
						8.00			8.00

code	ward	क्षेत्रीय कार्यालयाने करावयाची योजनेतर कामे : सन 2016-17	पथ	विद्युत	मचन	ड्रोनिंग	पाणीपुरवठा	मलनिःस्रावण	एकूण
						4.00			4.00
RE14B301/W5-82	22	प्रभाग क्र.२२ येथे विविध शौचालयांची दुरुस्ती करणे.		5.00					5.00
RE20C301/W1-84	22	प्रभाग क्र.२२ मधील भायडू हॉस्पिटल रस्त्यावर प्रकाश व्यवस्थेत सुधारणा करणे.		5.00					5.00
RE20C301/W1-85	22	प्रभाग क्र.२२ मध्ये प्रायव्हेट रोड पत्राचाळ येथे विद्युत विषयक कामे करणे.		10.00					10.00
RE20C301/W1-88	22	प्रभाग क्र.२२ मध्ये ताडीवालारोड परिसरामध्ये प्रकाश व्यवस्था करणे.		5.00					5.00
RE20C301/W1-87	22	प्रभाग क्र.२२ मध्ये डॉ. नायडू हॉस्पिटल येथे इमोला वॉर्डमध्ये विद्युत विषयक कामे करणे.	15.00						15.00
RE20A301/W2-110	22	प्रभाग क्र.२२ मध्ये एस एस पी एम एस शाळा ते सौरभ हॉल पर्यंत पावसाळी लाईन टाकणे.						15.00	15.00
XE23A301/W7-70	22	प्रभाग क्र.२२ मध्ये लोकसेवा वसाहत येथे ट्रेनेज लाईन टाकणे.							
	22		एकूण बेरीज	55.00	25.00	58.00	20.00	25.00	183.00
	22								
RE20A301/W2-111	23	प्रभाग क्र.२३ मध्ये कडवा कुट्टी ते माणिक नाल्यापर्यंत पावसाळी लाईन टाकणे व तदनुषंगिक कामे करणे.	10.00						10.00
RE20A301/W2-112	23	प्रभाग क्र.२३ मध्ये भिमनगर कमान ते इंदिरा नगर येथील रस्ता डांबरीकरण करणे.	5.00					10.00	10.00
XE23A301/W7-71	23	प्र.क्र.२३ मध्ये ३३० नेहरू विकास मंडळ येथे २५० व ३०० मीमी व्यासाची ट्रेनेज लाईन टाकणे व कॉन्क्रीटकरण करणे.						5.00	5.00
XE23A301/W7-72	23	प्रभाग क्र.२३ मध्ये मंगळवार पेठ येथे ट्रेनेज लाईन/पावसाळी लाईन व चेंबर साफसफाई करणे.						5.00	5.00
XE23A301/W7-73	23	प्रभाग क्र.२३ मध्ये कसबा पेठ येथील घर क्र.११३१ ते ११३७ येथे ट्रेनेज लाईन टाकणे व कॉन्क्रीटकरण करणे.						5.00	5.00
XE23A301/W7-74	23	प्रभाग क्र.२३ मध्ये ट्रेनेज लाईन/पावसाळी लाईन व चेंबर साफसफाई करणे व तदनुषंगिक कामे करणे.				10.00			10.00
RE22C301/W4-71	23	प्रभाग क्र.२३ मधील कमला नेहरू रुग्णालय येथे दुरुस्ती विषयक कामे करणे.				10.00			10.00
RE22C301/W4-72	23	प्रभाग क्र.२३ मधील कमला नेहरू रुग्णालय येथे पाण्याची टाकी करणे व तदनुषंगिक कामे करणे.				10.00			10.00
RE22C301/W4-73	23	प्रभाग क्र.२३ मध्ये पी एम सी कॉलनी क्र.५ येथे रंगरंगोटी, वॉटरपुफिंग व इतर दुरुस्ती विषयक कामे करणे.				10.00			10.00
RE22C301/W4-74	23	प्रभाग क्र.२३ मध्ये बाबुराव सणस कन्याशाळा व बारगे शाळा येथे विविध विकास कामे करणे.				10.00			10.00
RE14B301/W5-83	23	प्रभाग क्र.२३ मध्ये मंगळवार पेठ येथे विविध ठिकाणी शौचालय दुरुस्ती करणे.							
RE20C301/W1-88	23	प्रभाग क्र.२३ मधील मनपाचे मिळकर्तीना विद्युत विषयक कामे करणे.		10.00					10.00
RE20C301/W1-89	23	प्रभाग क्र.२३ मध्ये मंगळवार पेठ परिसरामध्ये विद्युत विषयक कामे करणे.		5.00					5.00
RE20C301/W1-90	23	प्रभाग क्र.२३ जुना बाजार परिसर व भिमनगर परिसरामध्ये प्रकाश व्यवस्था करणे.		5.00					5.00
RE20C301/W1-91	23	प्रभाग क्र.२३ मध्ये कमला नेहरू हॉस्पिटलमध्ये विद्युत विषयक कामे करणे.						20.00	20.00
XE23A301/W7-75	23	प्रभाग क्र.२३ मध्ये आलोक नगरी ते पवळे चौक येथे ९०० मीमी व्यासाची ट्रेनेज लाईन टाकणे.				15.00			15.00
RE14B301/W5-84	23	प्रभाग क्र.२३ मध्ये कागदीपुरा येथे शौचालय दुमजली करणे व विविध विकास कामे करणे.							
	23		एकूण बेरीज	15.00	25.00	40.00	25.00	45.00	150.00
	23								
RE20A301/W2-113	40	प्रभाग क्र.४० मध्ये पुणे स्टेशन आंबेडकर रोड व विविध ठिकाणी पावसाळी लाईन टाकणे.	10.00						10.00
RE20A301/W2-114	40	प्रभाग क्र.४० मधील सारस्वत कॉलनी रस्त्याचे डांबरीकरण करणे.	10.00						10.00

code	ward	*	क्षेत्रीय कार्यालयाने करावयाची योजनेतर कामे : सन 2016-17	पथ	विपुल	भवन	झोनिंग	पालीपुरवठा	मलनिःसारण	एकूण
RE20A301/W2-115	40		प्रभाग क्र.४० मध्ये १५ ऑगस्ट चौक ते लडकत पेट्रोल पंपापर्यंत पावसाळी लाईन टाकणे.	10.00						10.00
XE23A301/W7-76	40		प्रभाग क्र.४० मध्ये मंगळवार पेठ परिसरात व झोपडपट्टीमध्ये ड्रेनेज लाईनची दुरुस्ती करणे.						10.00	10.00
XE23A301/W7-77	40		प्रभाग क्र.४० मध्ये पुणे स्टेशन आंबेडकर रोड व झोपडपट्टीमध्ये ड्रेनेज लाईनची दुरुस्ती करणे.						10.00	10.00
XE23A301/W7-78	40		प्रभाग क्र.४० मधील विविध रस्त्यांवरील चेंबर्स समपातळीत घेणे, दुरुस्त करणे व ड्रेनेज विषयक कामे करणे.						10.00	10.00
RE22C301/W4-75	40		प्रभाग क्र.४० मध्ये शाहू उद्यान येथे गणेश विसर्जन रौंद बांधणे.			10.00				10.00
RE14B301/W5-65	40		प्रभाग क्र.४० मध्ये गारपीर मस्जिद, पुणे स्टेशन, आंबेडकर रोड साचापीर व जिल्हा परिषद येथील शौचालयाची व मुता-यांची दुरुस्तीची कामे करणे.				10.00			10.00
RE14B301/W5-66	40		प्रभाग क्र.४० मधील रामायण मित्र मंडळ, श्रमिक नगर, रमेश फर्निचर, रास्ता पेठ व मंगळवार पेठ परिसरातील शौचालयांची दुरुस्ती करणे.				10.00			10.00
RE14B301/W5-67	40		प्रभाग क्र.४० मध्ये श्रमिकनगर समोरील त्रिवेणी शांती मठ येथे मुतारी व शौचालय बांधणे.				10.00			10.00
RE20C301/W1-92	40		प्रभाग क्र.४० मध्ये विविध ठिकाणी एल इ डी फिटिंग व विद्युत पोल बसविणे.		10.00					10.00
RE20C301/W1-93	40		प्रभाग क्र.४० मध्ये सोमवार पेठ परिसरामध्ये प्रकाश व्यवस्था करणे.		5.00					5.00
RE20C301/W1-94	40		प्रभाग क्र.४० मध्ये श्रमिकनगर, मंगळवार पेठ परिसरामध्ये विद्युत विषयक कामे करणे.		5.00					5.00
RE20C301/W1-95	40		प्रभाग क्र.४० मध्ये पुणे स्टेशन परिसर, समर्थ पोलिस स्टेशन परिसरामध्ये प्रकाश व्यवस्था करणे.		5.00					5.00
RE20C301/W1-96	40		प्रभाग क्र.४० मध्ये मालाधक्का चौक ते आंबेडकर पुतळा प्रकाश व्यवस्था करणे.		5.00					5.00
RE20C301/W1-97	40		प्रभाग क्र.४० मध्ये १५ ऑगस्ट चौक परिसर, नरपतंगिरी चौक परिसरात प्रकाश व्यवस्था करणे.		5.00					5.00
XE23A301/W7-79	40		प्रभाग क्र.४० मधील सेंट्रल बिल्डींग समोरील रस्त्यावर ड्रेनेज लाईन टाकणे.						15.00	15.00
	40									
	40		एकूण बेरीज	30.00	35.00	10.00	30.00		45.00	150.00
			दोलेपाटील रोड क्षेत्रीय कार्यालय एकूण बेरीज	183.00	160.00	243.00	106.00		175.00	867.00

code	ward	*	क्षेत्रीय कार्यालयाने करावयाची योजनेतर कामे : सन 2016-17	पथ	विद्युत	भवन	झोपिपु	पाणीपुरवठा	मलनिःसारण	एकूण
			नगररोड क्षेत्रीय कार्यालय							
XE23A301/W7-80	2		प्रभाग क्र. २ मध्ये ड्रेनेज लाईन साफसफाई, दुरुस्ती कामासाठी लेबर पुरविणे						10.00	10.00
XE23A301/W7-81	2		प्रभाग क्र. २ मध्ये ड्रेनेज लाईन साफसफाई, चेंबर दुरुस्ती इ. कामे करणे						10.00	10.00
RE14B301/W5-68	2	B	प्रभाग क्र. २ खराडी येथे महिलांसाठी शौचालय बांधणे				10.00			10.00
RE20A301/W2-116	2		प्रभाग क्र. २ येथे विविध ठिकाणी फुटपाथ दुरुस्ती व नविन फुटपाथ करणे.	7.00						7.00
RE22C301/W4-76	2		प्रभाग क्र. २ मध्ये चंदननगर गार्डन मध्ये खेळणी बसविणे.			10.00				10.00
RE22C301/W4-77	2	P	प्रभाग क्र. २ मध्ये चंदननगर व्यायाम शाळेमध्ये व्यायाम साहित्य पुरविणे.			10.00				10.00
RE22C301/W4-78	2	P	प्रभाग क्र. २ मधील गार्डन मध्ये जॉर्गींग ट्रॅक तयार करणे.			10.00				10.00
RE20A301/W2-117	2	P	प्रभाग क्र. २ आपले घर येथे डांबरीकरण करणे.	7.00						7.00
RE20C301/W1-98	2		प्रभाग क्र. २ मध्ये एलईडी दिव बसविणे		25.00					25.00
RE20C301/W1-99	2		प्रभाग क्र. २ वित्त व्यवस्था देखभाल दुरुस्ती करणे.		22.00					22.00
RE20A301/W2-118	2		प्रभाग क्र. २ मध्ये राडारोडा उचलणे.	4.00						4.00
RE22C301/W4-79	2	P	प्रभाग क्र. २ मधील स्मशानभूमीत विविध विकास कामे करणे.			10.00				10.00
RE20A301/W2-119	2	P	प्रभाग क्र. २ पठारे तुबेनगर येथील रस्ते डांबरीकरण करणे.	12.00						12.00
RE20A301/W2-120	2	P	प्रभाग क्र. २ प्रकाश पठारे वस्ती येथे रस्ते डांबरीकरण करणे.	12.00						12.00
	2									
	2			एकूण बेरीज	42.00	47.00	40.00	10.00	20.00	159.00
RE20A301/W2-121	3	P	प्रभाग क्र. ३ अ मंथन सोसायटी मुख्य रस्ता ट्रिमिक्स करणे.	6.00						6.00
RE20A301/W2-122	3	P	प्रभाग क्र. ३ अ जगदंबा सोसायटी रस्ता डांबरीकरण करणे	6.00						6.00
RE20C301/W1-100	3	P	प्रभाग क्र. ३ अ वित्त विषयक कामे करणे		10.00					10.00
RE20C301/W1-101	3	P	प्रभाग क्र. ३ अ प्रकाश सुधारणा करणे		12.00					12.00
XE23A301/W7-82	3	P	प्रभाग क्र. ३ अ ड्रेनेज विषयक कामे करणे						10.00	10.00
XE23A301/W7-83	3	P	प्रभाग क्र. ३ अ चेंबर देखभाल दुरुस्ती व साफसफाई करणे						5.00	5.00
RE20A301/W2-123	3	P	प्रभाग क्र. ३ अ फुटपाथ करणे व राडारोडा उचलणे.	5.00						5.00
RE20A301/W2-124	3	P	प्रभाग क्र. ३ अ दत्तप्रसाद मुख्य रस्ता ते गायकवाड घर नव्याने डांबरीकरण करणे	6.00						6.00
XE23A301/W7-84	3	P	प्रभाग क्र. ३ ब जगदंबा ही सोसायटी जवळ ड्रेनेज लाईन विषयक कामे करणे.						10.00	10.00
RE20A301/W2-125	3	P	प्रभाग क्र. ३ ब जगदंबा ही सोसायटी ट्रिमिक्स कॉक्रीट करणे.	6.00						6.00
XE23A301/W7-85	3	P	प्र.क्र. ३ ब संघर्ष चौक ते व्दारका गार्डन दरम्यान असणाऱ्या दत्तप्रसाद लेन नं. १, २, ३, ४ या ठिकाणी ड्रेनेज लाईन टाकणे						10.00	10.00
RE20A301/W2-126	3	P	प्र.क्र. ३ ब संघर्ष चौक ते व्दारका गार्डन दरम्यान असणाऱ्या दत्तप्रसाद लेन नं. १, २, ३, ४ या ठिकाणी रस्ता ट्रिमिक्स करणे	8.00						8.00
RE20C301/W1-102	3	P	प्रभाग क्र. ३ ब मध्ये प्रकाश व्यवस्था सुधारणे व लाईट फिटिंगची दुरुस्ती करणे		10.00					10.00

code	ward		क्षेत्रीय कार्यालयाने करावयाची योजनेतर कामे : सन 2016-17	पथ	विद्युत	भवन	झोनिपु	पाणीपुरवठा	मलनिःसारण	एकूण
RE20C301/W1-103	3	P	प्रभाग क्र. ३ ब मध्ये नविन पोल बसिवणे व वित्त विषयक कामे करणे.		12.00					12.00
RE14B301/W5-69	3	B	प्रभाग क्र. ३ ब मध्ये झोपडपट्टीमधील शौचालय दुरुस्त करणे व विविध विकास कामे करणे.				10.00			10.00
RE20A301/W2-127	3	P	प्रभाग क्र. ३ अ विनोद प्रिटर्स ते मस्जिद पर्यंत व ४४/२ मुख्य रस्ता डांबरीकरण करणे	12.00						12.00
RE20A301/W2-128	3	P	प्रभाग क्र. ३ ब प्रितनगर येथील रस्ते डांबरीकरण करणे	12.00						12.00
RE22C301/W4-80	3	P	पुणे मनपा ताब्यातील इमारती मध्ये विविध विकास कामे व दुरुस्ती करणे			12.00				12.00
RE22C301/W4-81	3	P	प्रभाग क्र. ३ मध्ये पुणे मनपा शाळेमध्ये विविध विकास कामे व दुरुस्ती करणे			10.00				10.00
	3									
	3									
			एकूण बेरीज	61.00	44.00	22.00	10.00		35.00	172.00
RE20A301/W2-129	4	P	प्रभाग क्र. ४ ब मध्ये जुना जकात नाका परिसरातील पहिली गल्ली कॉन्क्रीट करणे.	10.00						10.00
RE20A301/W2-130	4	P	प्रभाग क्र. ४ ब मध्ये बुध्द विहार परिसरातील चर्च समोरील रस्ता कॉन्क्रीट करणे.	10.00						10.00
XE23A301/W7-86	4		प्रभाग क्र. ४ ब मध्ये विविध ठिकाणी ड्रेनेज लाईन टाकणे.						7.00	7.00
RE20A301/W2-131	4		प्रभाग क्र. ४ मध्ये ठिकठिकाणचा राडारोडा उचलणे.	5.00						5.00
RE22C301/W4-82	4	P	प्रभाग क्र. ४ ब नागपूर चाळ मस्जिद गल्लीमधील मुस्लीम समाजमंदिराची उर्वरित कामे करणे.			12.00				12.00
RE22C301/W4-83	4	B	प्रभाग क्र. ४ अ मधील जाधवनगर मधील बुध्दविहाराचे विविध दुरुस्ती कामे करणे.			13.00				13.00
RE14B301/W5-70	4		प्रभाग क्र. ४ अ मध्ये विविध ठिकाणी ड्रेनेज व कॉन्क्रीटकरण करणे.				6.00			6.00
RE20A301/W2-132	4	P	प्रभाग क्र. ४ अ मध्ये विविध ठिकाणी रस्ते कॉन्क्रीटकरण करणे.	10.00						10.00
RE20C301/W1-104	4		प्रभाग क्र. ४ मधील एल.ई.डी. फिटिंग, सोडियम व्हेपर दिव आणि वित्त विषयक देखभाल दुरुस्तीची कामे करणे.		8.00					8.00
RE20C301/W1-105	4		प्रभाग क्र. ४ मध्ये प्रकाश व्यवस्थेत सुधारणा करणे.		3.00					3.00
RE20A301/W2-133	4	P	प्रभाग क्र. ४ ब मधील म्हाडा येथील एल ४२ ते एल ४३ पासून देशप्रेमी गार्डन पर्यंतचे रस्ते विकसित करणे.	15.00						15.00
XE23A301/W7-87	4		प्रभाग क्र. ४ ब मधील विविध ठिकाणी ड्रेनेज लाईन दुरुस्ती व साफसफाई करणे.						12.00	12.00
RE22C301/W4-84	4		प्रभाग क्र. ४ अ मधील संत ज्ञानेश्वर शाळेमध्ये विविध दुरुस्ती कामे करणे.			25.00				25.00
RE20C301/W1-106	4		प्रभाग क्र. ४ मध्ये वित्त विषयक कामे करणे.		15.00					15.00
	4									
	4									
			एकूण बेरीज	50.00	26.00	50.00	6.00		19.00	151.00
XE23A301/W7-88	17	P	प्रभाग क्र. १७ गांधीनगर, जयप्रकाशनगर, नेताजीनगर, यशवंतनगर, भाटवस्ती येथे ड्रेनेज लाईन टाकणे.						10.00	10.00
RE20A301/W2-134	17	P	प्रभाग क्र. १७ कल्याणनगर, जॉगर्सपार्क परिसरामध्ये ब्लॉक/कर्विंग बसवून फुटपाथ करणे.	10.00						10.00
XE23A301/W7-89	17	P	प्रभाग क्र. १७ मध्ये राडारोडा उचलणे. पावसाळी चेंबर लाईन साफ करणे व तदनुषंगिक कामे करणे.						10.00	10.00
RE20A301/W2-135	17	P	प्रभाग क्र. १७ गांधीनगर, जयप्रकाशनगर, नेताजीनगर, यशवंतनगर, भाटवस्ती येथे ट्रिमिक्स कॉन्क्रीट करणे.	10.00						10.00
RE20A301/W2-136	17	P	प्रभाग क्र. १७ मध्ये विविध ठिकाणी ब्लॉक/कर्विंग बसवून फुटपाथ करणे.	10.00						10.00
RE20A301/W2-137	17	P	प्रभाग क्र. १७ मधील रस्ते डांबरीकरण करणे.	10.00						10.00

code	ward		क्षेत्रीय कार्यालयाने करावयाची योजनेतर कामे : सन 2016-17	पथ	विद्युत	भवन	क्रोनिपु	पालीपुरवठा	मलनिःसारण	एकूण
RE14B301/W5-71	17	P	प्रभाग क्र.१७ मधील सार्वजनिक शांतालयांची दुरुस्ती करणे.				10.00			10.00
RE14B301/W5-72	17	P	प्रभाग क्र.१७ गांधीनगर मध्ये जुन्या शांतालयाच्या जागी नविन शांतालय व महिला सबलीकरणसाठी बहुउद्देशीय हॉल बांधणे.				10.00			10.00
RE20C301/W1-107	17	P	प्रभाग क्र.१७ मधील एल.ई.डी. फिटिंग, सोडियम व्हेपर दिव आणि वित्त विषयक देखभाल दुरुस्तीची कामे करणे.		5.00					5.00
RE20C301/W1-108	17	P	प्रभाग क्र.१७ मध्ये प्रकाश व्यवस्थेत सुधारणा करणे.		3.00					3.00
RE20A301/W2-138	17	L	प्रभाग क्र.१७ मधील रस्ते विकसित करणे.	15.00						15.00
RE20A301/W2-139	17	L	प्रभाग क्र.१७ मधील विविध ठिकाणी ड्रेनेज लाईन टाकून कौकीट करणे.	20.00						20.00
RE20A301/W2-140	17	L	प्रभाग क्र.१७ मधील कल्याणीनगर परिसरातील रस्ते डांबरीकरण करणे.	15.00						15.00
RE20C301/W1-109	17		प्रभाग क्र.१७ मध्ये वित्त विषयक कामे करणे.				12.00			12.00
	17									
	17		एकूण बेरीज	90.00	20.00		20.00		20.00	150.00
RE22C301/W4-85	18	P	प्रभाग क्र.१८ ब मुस्लीम,लिंगायत,ख्रिश्चन दफनभूमी विविध सुधारणा कामे करणे			10.00				10.00
RE22C301/W4-86	18	P	प्रभाग क्र.१८ ब वडगावशेरी दफनभूमी शेजारील घाटाचे उर्वरित काम पूर्ण करणे			10.00				10.00
RE20A301/W2-141	18		प्रभाग क्र.१८ ब स्ट्रीट फर्निचरची कामे करणे.	10.00						10.00
RE22C301/W4-87	18		प्रभाग क्र.१८ ब ऑमेनिटी स्पेसमध्ये विविध विकासाची कामे करणे.			10.00				10.00
XE23A301/W7-90	18		प्रभाग क्र.१८ अ मध्ये चेंबर दुरुस्ती व साफसफाई कामे करणे.						5.00	5.00
RE20A301/W2-142	18	P	प्रभाग क्र.१८ अ स.नं.४२,४३ मधून जाणारा सातव बिल्डिंग ते देवकर बिल्डिंग पर्यंतचा रस्ता करणे.	10.00						10.00
RE20A301/W2-143	18	P	प्रभाग क्र.१८ अ मोतीशेठ,श्रीकृष्णवाडी व इंडियन एज्युकेशन सोसा. येथे गल्लीबोळ कौकीट करणे.	10.00						10.00
RE20A301/W2-144	18	P	प्रभाग क्र.१८ अ सोमनाथनगर ते दक्षिणमुखी मंदिर पर्यंतचा रस्त्याच्या कडेन फुटपाथ करणे.	10.00						10.00
RE20A301/W2-145	18	P	प्रभाग क्र.१८ अ बशावंतनगर,साईकृपा व नवरत्न सासायटी मधी रस्ते डांबरीकरण करणे.	10.00					5.00	5.00
XE23A301/W7-91	18		प्रभाग क्र.१८ अ मध्ये ड्रेनेज विषयक कामे करणे.			5.00				5.00
RE20A301/W2-146	18		प्रभाग क्र.१८ ब राडारोडा उचलणे							
RE20C301/W1-110	18		प्रभाग क्र.१८ मधील एल.ई.डी. फिटिंग, सोडियम व्हेपर दिव आणि वित्त विषयक देखभाल दुरुस्तीची कामे करणे.		5.00					5.00
RE20C301/W1-111	18		प्रभाग क्र.१८ मध्ये प्रकाश व्यवस्थेत सुधारणा करणे.		3.00					3.00
RE20A301/W2-147	18	P	प्रभाग क्र.१८ विविध ठिकाणी रस्ते डांबरीकरण करणे.	20.00						20.00
XE23A301/W7-92	18		प्रभाग क्र.१८ सैनिकवाडी क्राईस्ट चर्च ते बँक ऑफ महाराष्ट्र पर्यंत पावसाळी व ड्रेनेज लाईन टाकणे.						15.00	15.00
RE20C301/W1-112	18		प्रभाग क्र.१८ मध्ये वित्त विषयक कामे करणे.		12.00					12.00
	18									
	18		एकूण बेरीज	75.00	20.00	30.00			25.00	150.00

code	ward	*	क्षेत्रीय कार्यालयाने करावयाची योजनेतर कामे : सन 2016-17	पथ	विद्युत	भवन	झोनिपु	पाणीपुरवठा	मलनिःसारण	एकूण
XE23A301/W7-83	19		प्रभाग क्र.१९ मध्ये बोराटे वस्ती, गणपती हौसिंग सोसायटी, बिडीकामगार वसाहत परिसरात झेनेज विषयक कामे करणे.						10.00	10.00
XE23A301/W7-84	19		प्रभाग क्र.१९ मध्ये आनंदपार्क, गणेशनगर, वडगावशेरी गावठाण परिसरात झेनेजविषयक कामे करणे						10.00	10.00
RE20A301/W2-148	19	B	प्रभाग क्र.१९ मध्ये बिडीकामगार वसाहत परिसरात रस्ते डांबरीकरण करणे.	9.00						9.00
RE20A301/W2-149	19	P	प्रभाग क्र.१९ मध्ये स.नं.८,४९,५०,५६ मध्ये रस्ते विषयक कामे करणे.	10.00						10.00
RE20A301/W2-150	19	P	प्रभाग क्र.१९ मध्ये गणेशनगर, वाडेघरनगर परिसरात रस्ते डांबरीकरण करणे.	10.00						10.00
RE14B301/W5-73	19	PL	प्रभाग क्र.१९ मधील सार्वजनिक शौचालयांची उर्वरित तथा दुस्तुतीविषयक कामे करणे.				20.00			20.00
RE22C301/W4-88	19	P	प्रभाग क्र.१९ मध्ये हिंदू स्मशानभूमीमध्ये विविध विकास कामे करणे			20.00				20.00
RE20A301/W2-151	19	P	प्रभाग क्र.१९ मध्ये विविध ठिकाणी डांबरीकरण करणे.	10.00						10.00
RE20C301/W1-113	19		प्रभाग क्र.१९ मधील एल.ई.डी. फिटिंग, सोडियम व्हेपर दिवे आणि वित्त विषयक दुर्लभाल दुस्तुतीचे कामे करणे.		5.00					5.00
RE20C301/W1-114	19		प्रभाग क्र.१९ मध्ये प्रकाश व्यवस्थेत सुधारणा करणे.		4.00					4.00
RE20A301/W2-152	19	P	प्रभाग क्र.१९ मध्ये साईनाथनगर परिसरातील रस्ते विकसित करणे.	15.00						15.00
RE20A301/W2-153	19	P	प्रभाग क्र.१९ मध्ये तुकारामनक्षर,गणेशनगर परिसरातील रस्ते विषयक कामे करणे.	15.00						15.00
RE20C301/W1-115	19		प्रभाग क्र.१९ मध्ये वित्त विषयक कामे करणे.		12.00					12.00
	19									
	19									
			एकूण बेरीज	69.00	21.00	20.00	20.00		20.00	150.00
			नगररोड क्षेत्रीय कार्यालय एकूण बेरीज	387.00	178.00	162.00	66.00		139.00	932.00

code	ward	क्षेत्रीय कार्यालयाने करावयाची योजनेतर कामे : सन 2016-17	पथ	विद्युत	भवन	झोनिपु	पाणीपुरवठा	मसनि:सारण	एकूण
		संगमवाडी क्षेत्रीय कार्यालय							15.00
RE20A301/W2-154	1	प्रभाग क्र.1 मधील धानोरी-भैरवनगर परिसरातील तिरुपती टाऊनशिप समोरील रस्ता डांबरीकरण करणे.	15.00						10.00
RE20A301/W2-155	1	प्रभाग क्र.1 मधील गाल्यांची व पावसाळी जाळ्यांची साफसफाई करणे.	10.00						5.00
RE20A301/W2-156	1	प्रभाग क्र.1 मधील सिमेंटच्या पावसाळी जाळ्या लोखंडी करणे.	5.00						10.00
RE20A301/W2-157	1	प्रभाग क्र.1 मधील रिगरेनगर येथील पुनम मेडिकल ते दुर्गामाता मंदिर व हिमगिरी शाळेसमोरील रस्ता डांबरीकरण करणे.	10.00						10.00
RE20A301/W2-158	1	प्रभाग क्र.1 मधील धनेश्वर शाळा ते मुंजोबा वस्ती मधील गणपती मंदिर ते आर.के.पूम रस्ता डांबरीकरण करणे.	10.00						10.00
RE20A301/W2-159	1	प्रभाग क्र.1 मधील खेसेपार्क रस्ता क्र.2 चे बाजूस असलेल्या अंतर्गत गल्ल्या डांबरीकरण करणे.	10.00						6.00
RE20A301/W2-160	1	प्रभाग क्र.1 मध्ये केबल खोदाई केलेल्या रस्त्यांवर रिईन्स्टेटमेंटची कामे करणे	6.00						19.00
RE20A301/W2-161	1	प्रभाग क्र.1 मधील खेसेपार्क मुख्य रस्ता व परिसरातील अंतर्गत रस्ते डांबरीकरण करणे	19.00						6.00
RE20C301/W1-116	1	प्रभाग क्र.1 मध्ये एल.ई.डी. फीटिंग ड्रायव्हर बदलणे व तदनुषंगिक कामे करणे.		6.00					3.00
RE20C301/W1-117	1	प्रभाग क्र.1 मध्ये फीडर पिलर बसवणे, दुरुस्ती करणे, व तदनुषंगिक कामे करणे.		3.00					10.00
RE14B301/W5-74	1	प्रभाग क्र.1 मधील बर्मोशेल झोपडपट्टी येथे जयप्रकाश नगर परिसरात डे नेज लाईन टाकणे व साफसफाई करणे.				10.00			10.00
RE14B301/W5-75	1	प्रभाग क्र.1 मधील बर्मोशेल झोपडपट्टीमध्ये कॉक्रीट करणे.				10.00			10.00
	1		एकूण बेरीज	85.00	9.00	20.00			114.00
	1								
RE20A301/W2-162	5	प्रभाग क्र.5 मधील राडारोडा उज्वलणे पदपथांची दुरुस्ती करणे.	5.00						5.00
RE20A301/W2-163	5	प्रभाग क्र.5 मध्ये पेडेस्टीयन क्रॉसिंग करणे व थर्मोप्लॅस्टिक पेट मारणे.	5.00						5.00
RE20A301/W2-164	5	प्रभाग क्र.5 मध्ये दिशादर्शक फलक पुरविणे व बसविणे	5.00						10.00
RE20A301/W2-165	5	प्रभाग क्र.5 कळस विशाल परिसर मधून पुणे आळंदी रोड ते मनपा शाळा डांबरीकरण करणे	10.00						4.00
RE20A301/W2-166	5	प्रभाग क्र.5 मध्ये केबल खोदाई केलेल्या रस्त्यांवर रिईन्स्टेटमेंटची कामे करणे	4.00						15.00
RE20A301/W2-167	5	प्रभाग क्र.5 मध्ये रिईन्स्टेटमेंटची कामे करणे	15.00						10.00
RE20A301/W2-168	5	प्रभाग क्र.5 मध्ये आकाशचिन्ह विभागाच्या कामासाठी कुशल अकुशल मजुर पुरविणे व तद कामे करणे	10.00						15.00
RE20A301/W2-169	5	प्रभाग क्र.5 मधील कळस स.नं.89 व 119 मधील रस्ते डांबरीकरण करणे	15.00						6.00
RE20C301/W1-118	5	प्रभाग क्र.5 मध्ये एल.ई.डी. फीटिंग ड्रायव्हर बदलणे व तदनुषंगिक कामे करणे.		6.00					3.00
RE20C301/W1-119	5	प्रभाग क्र.5 मध्ये फीडर पिलर बसवणे, दुरुस्ती करणे व तदनुषंगिक कामे करणे.		3.00					6.00
RE22C301/W4-89	5	प्रभाग क्र.5 मध्ये मनपा शाळांची विविध विकासाची कामे करणे व गाडगीळ शाळा येथे गेट बसविणे.				6.00			10.00
RE22C301/W4-90	5	प्रभाग क्र.5 मध्ये दवाखाने स्वशासनभूमी मध्ये देखभाल दुरुस्ती व तदनुषंगिक कामे करणे.				10.00			10.00
RE22C301/W4-91	5	प्रभाग क्र.5 मधील मनपा शाळेचे देखभाल दुरुस्ती व विविध विकास कामे करणे.				10.00			10.00
RE22C301/W4-92	5	प्रभाग क्र.5 मधील मच्छिमार्केट येथील पु टपाय दुरुस्ती करणे				10.00			10.00
RE14B301/W5-76	5	प्रभाग क्र.5 मधील एकतानगर, भिमनगर व विशाल परिसर सुलभ शौचालय देखभाल दुरुस्ती करणे.				10.00			10.00

code	ward	क्षेत्रीय कार्यालयाने करावयाची योजनेतर कामे : सन 2016-17	पथ	विद्युत	भवन	झोनिपु	पाणीपुरवठा	मलनिःसारण	एकूण
RE14B301/W5-77	5	प्रभाग क्र.16 आदर्श इंदिरानगर, सुरक्षानगर भागातील सार्वजनिक शौचालयांचे दुरुस्तीविषयक कामे करणे.				10.00			10.00
XE23A301/W7-95	5	प्रभाग क्र.5 विविध ठिकाणी ड्रेनेज लाईन टाकणे व दुरुस्ती करणे.						10.00	10.00
XE23A301/W7-96	5	प्रभाग क्र.5 मध्ये विविध ठिकाणी ड्रेनेज लाईन टाकणे						10.00	10.00
XE23A301/W7-97	5	प्रभाग क्र.5 एकतानगर ड्रेनेज लाईन देखभाल दुरुस्ती करणे						10.00	10.00
XE23A301/W7-98	5	प्रभाग क्र.5 मधील नाला साफसफाई करणे व नाल्यावरील पूलांवरती जाळ्या बसविणे						10.00	10.00
	5								
	5	एकूण बेरीज	69.00	9.00	36.00	20.00		40.00	174.00
RE20A301/W2-170	14	प्रभाग क्र.14 मध्ये राडारोडा उचलणे	10.00						10.00
RE20A301/W2-171	14	प्रभाग क्र.14 मध्ये ट्रेपि क अनुषंगिक कामे करणे	10.00						10.00
RE20A301/W2-172	14	प्रभाग क्र.14 मध्ये गुंजन चौक ते बंडगार्डन ब्रिज साईडपट्टी डांबरीकरण करणे	10.00						10.00
RE20A301/W2-173	14	प्रभाग क्र.14 मधील येरवडा गावठाण, शोलाचवाळ, पवारचाळ, मासळी मार्केट येथे सी.सी.कोंक्रीटीकरण करणे	10.00						10.00
RE20A301/W2-174	14	प्रभाग क्र.14 मध्ये रामनगर, जयजवाननगर व इतर ठिकाणी फुटपाथ दुरुस्ती करणे.	10.00						10.00
RE20A301/W2-175	14	प्रभाग क्र.14 मध्ये केबल खोदाई केलेल्या रस्त्यांवर रिईन्स्टेटमेंटची कामे करणे	4.00						4.00
RE20A301/W2-176	14	प्रभाग क्र.14 मध्ये राजीव गांधी हॉस्पिटल ते गुंजन टॉकिंग चौक साईडपट्टी डांबरीकरण करणे	10.00						10.00
RE20C301/W1-120	14	प्रभाग क्र.14 मध्ये एल.ई.डी. फीटिंग ड्रायव्हर बदलणे व तदनुषंगिक कामे करणे.		6.00					6.00
RE20C301/W1-121	14	प्रभाग क्र.14 मध्ये फीडर पिलर बसवणे, दुरुस्ती करणे व तदनुषंगिक कामे करणे.		3.00					3.00
RE22C301/W4-93	14	प्रभाग क्र.14 मध्ये इराणी मार्केट येथे स्थापत्यविषयक देखभाल दुरुस्ती व विविध विकास कामे करणे			10.00				10.00
RE22C301/W4-94	14	प्रभाग क्र.14 मधील मोझे शाळा, कर्नाल यंग शाळा व उर्दू शाळांमध्ये दुरुस्तीची कामे करणे.			10.00				10.00
RE22C301/W4-95	14	प्रभाग क्र.14 मध्ये राजीव गांधी हॉस्पिटल व इराणी मार्केट येथे भवनविषयक देखभाल दुरुस्तीची कामे करणे			10.00				10.00
RE14B301/W5-78	14	प्रभाग क्र.14 मध्ये गवनी परिसरात शौचालयांची देखभाल दुरुस्तीविषयक अत्यावश्यक कामे करणे				6.00			6.00
XE23A301/W7-99	14	प्रभाग क्र.14 मध्ये नदी,नाले यामधील गाळा यांत्रिक पध्दतीने साफसफाई करणे.						10.00	10.00
	14								
	14	एकूण बेरीज	64.00	9.00	30.00	6.00		10.00	119.00
RE20A301/W2-177	15	प्रभाग क्र.15 मधील विविध ठिकाणी असलेला राडारोडा उचलणे.	5.00						5.00
RE20A301/W2-178	15	प्रभाग क्र.15 यशवंतनगर हनुमान मंदिराजवळील रस्ता ट्रिमिक्स कोंक्रीट करणे	15.00						15.00
RE20A301/W2-179	15	प्रभाग क्र.15 अशोकनगर, माणिकनगर, मांगीरबाबा चौक, गणेश मंदिराजवळ येथील रस्ते ट्रिमिक्स कोंक्रीट करणे	15.00						15.00
RE20A301/W2-180	15	प्रभाग क्र.15 लक्ष्मीनगर, अशोकनगर व कामराजनगर येथील गल्लीबोळ कोंक्रीट करणे	10.00						10.00
RE20A301/W2-181	15	प्रभाग क्र.15 मध्ये केबल खोदाई केलेल्या रस्त्यांवर रिईन्स्टेटमेंटची कामे करणे	4.00						4.00
RE20C301/W1-122	15	प्रभाग क्र.15 मध्ये एल.ई.डी. फीटिंग ड्रायव्हर बदलणे व तदनुषंगिक कामे करणे.		6.00					6.00
RE20C301/W1-123	15	प्रभाग क्र.15 मध्ये फीडर पिलर बसवणे, दुरुस्ती करणे व तदनुषंगिक कामे करणे.		3.00					3.00

code	ward		पथ	विद्युत	भवन	झोनिपु	पाणीपुरवठा	मलनिःसारण	एकूण
		क्षेत्रीय कार्यालयाने करावयाची योजनेतर कामे : सन 2016-17			15.00				15.00
RE22C301/W4-96	15	प्रभाग क्र.15 मधील आचार्य अत्रे विद्यालय, दगडू जाधव शाळा, नेताजी शाळा येथील स्थापत्य विषयक कामे करणे.				10.00			10.00
RE14B301/W5-79	15	प्रभाग क्र.15 मधील लक्ष्मीनगर, गणेशनगर येथील शौचालयांची दुरुस्ती करणे.				10.00			10.00
RE14B301/W5-80	15	प्रभाग क्र.15 मधील यशवंतनगर, अशोकनगर येथील शौचालय दुरुस्ती करणे						10.00	10.00
XE23A301/W7-100	15	प्रभाग क्र.15 मधील टूनेज लाईन साफसफाई करणे.							
	15	एकूण बेरीज	49.00	9.00	15.00	20.00		10.00	103.00
	15								
RE20A301/W2-182	16	प्रभाग क्र.16 मध्ये स्ट्रीट फर्निशिंगची कामे करणे (पेंटिंग)	10.00						10.00
RE20A301/W2-183	16	प्रभाग क्र.16 मध्ये पावसाळी लाईन विषयक कामे करणे.	10.00						10.00
RE20A301/W2-184	16	प्रभाग क्र.16 पोरवाल पार्क येथे उर्वरित रस्ते कॉक्रीट करणे	10.00						10.00
RE20A301/W2-185	18	प्रभाग क्र.16 मध्ये फुलेनगर भागात उर्वरित ठिकाणी इंटरलॉकिंग ब्लॉक बसविणे.	10.00						4.00
RE20A301/W2-186	16	प्रभाग क्र.16 मध्ये केबल खोदाई केलेल्या रस्त्यांवर रिईन्स्टेटमेंटची कामे करणे	4.00						6.00
RE20C301/W1-124	16	प्रभाग क्र.16 मध्ये एल.ई.डी. फीटिंग ड्रायव्हर बदलणे व तदनुषंगिक कामे करणे.				6.00			3.00
RE20C301/W1-125	16	प्रभाग क्र.16 मध्ये फीडर पिलर बसवणे, दुरुस्ती करणे व तदनुषंगिक कामे करणे.				3.00			10.00
RE22C301/W4-97	16	प्रभाग क्र.16 मधील नानासाहेब पस्केकर शाळा व वि.द.घाटे शाळा येथे विविध विकासाची कामे करणे.			10.00				10.00
RE14B301/W5-81	18	प्रभाग क्र.16 मधील शांतीनगर, आदर्श इंदिरानगर, भारतनगर, सुखानगर भागात कॉक्रीटीकरण करणे						10.00	10.00
RE14B301/W5-82	18	प्रभाग क्र.16 शांतीनगर, भारतनगर भागातील सार्वजनिक शौचालयांचे दुरुस्तीविषयक कामे करणे.							
	16	एकूण बेरीज	44.00	9.00	10.00	20.00			83.00
	16								
		संगमवाडी क्षेत्रीय कार्यालय एकूण बेरीज	311.00	45.00	91.00	86.00		60.00	593.00

code	ward	*	क्षेत्रीय कार्यालयाने करावयाची योजनेतर कामे : सन 2016-17	पथ	विद्युत	भवन	होनिपु	पाणीपुरवठा	मलनिःसारण	एकूण
			भवानी पेठ क्षेत्रीय कार्यालय							
XE23A301/W7-101	39		प्र.क्र ३९ मध्ये पावसाळी ड्रेनेज लाईन व चेंबर्स साफसफाई करणे.						10.00	10.00
XE23A301/W7-102	39		प्र.क्र ३९ मधील नागझरी नाला साफ करणे व पावसाळी लाईन दुरुस्ती करणे.						10.00	10.00
RE22C301/W4-98	39		प्रभाग क्र. ३९ मधील मनपा शाळेचे दुरुस्ती विषयक कामे करणे.			10.00				10.00
RE22C301/W4-99	39		प्र.क्र ३९ संत तुकाराम महाराज पालखीमध्ये येणा-या वारक-यांसाठी मंडप व्यवस्था व इतर तदनुषंगिक कामे करणे.			25.00				25.00
RE14B301/W5-83	39		प्रभाग क्र ३९ चांदतारा मस्जिद परिसरातील शौचालयांची दुरुस्ती करणे.				10.00			10.00
RE20C301/W1-128	39		प्र.क्र ३९ पालखी सोहळ्याकरिता विद्युत विषयक कामे करणे		10.00					10.00
	39									
	39		एकूण बेरीज		10.00	35.00	10.00		20.00	75.00
RE20A301/W2-187	47		प्र. क्र ४७ मध्ये विविध ठिकाणी थर्मोप्लास्टिक पट्टे मारणे व अन्य वाहतूक विषयक कामे करणे	10.00						10.00
XE23A301/W7-103	47		प्र.क्र ४७ मध्ये ड्रेनेज लाईन व पावसाळी लाईन साफसफाई करणे.						5.00	5.00
RE22C301/W4-100	47		प्रभाग क्र. ४७ मधील हरकावास व शांताबाई लडकत शाळा येथे विविध दुरुस्तीविषयक कामे करणे.			10.00				10.00
RE22C301/W4-101	47		प्र.क्र ४७ मध्ये पालखी सोहळ्याकरिता विविध ठिकाणी मांडव व्यवस्था करणे.			10.00				10.00
RE22C301/W4-102	47		प्र.क्र ४७ मध्ये पालखी सोहळा व विविध वार्षिक उत्सवाकरिता मांडवव्यवस्था व इतर तदनुषंगिक कामे करणे.			5.00				5.00
RE14B301/W5-84	47		प्रभाग क्र ४७ सोनवणे वसाहत परिसरात व विविध ठिकाणी ड्रेनेज लाईन टाकणे, चेंबर दुरुस्ती करणे व गाळ काढणे.				5.00			5.00
RE14B301/W5-85	47		प्रभाग क्र ४७ मधील विविध ठिकाणी शौचालय दुरुस्ती करणे.				10.00			10.00
RE14B301/W5-86	47		प्रभाग क्र ४७ मध्ये विविध ठिकाणी ड्रेनेज लाईन बदलणे व कौक्रीट करणे.				10.00			10.00
RE14B301/W5-87	47		प्रभाग क्र ४७ राजेवाडी परिसरात ड्रेनेज लाईन टाकणे, कौक्रीट करणे.				5.00			5.00
	47									
	47		एकूण बेरीज	10.00		25.00	30.00		5.00	70.00
RE20A301/W2-188	48		प्र.क्र ४८ मध्ये विविध ठिकाणी थर्मोप्लास्टिक पेट मारणे.	4.00						4.00
RE20A301/W2-189	48		प्र.क्र ४८ मध्ये विविध ठिकाणी नावाचे बोर्ड व दिशादर्शक फलक बसविणे व अन्य वाहतूक विषयक कामे करणे	3.00						3.00
XE23A301/W7-104	48		प्र.क्र ४८ मध्ये नागझरी नाल्यामधील गाळ काढणे व ड्रेनेज विषयक कामे करणे.						10.00	10.00
XE23A301/W7-105	48		प्र.क्र ४८ मध्ये नानापेठ व गणेश पेठ भवानीपेठ परिसरात ड्रेनेज लाईनची दुरुस्ती विषयक कामे करणे.						10.00	10.00
RE22C301/W4-103	48		प्रभाग क्र. ४८ मनपा शाळेचे व दबाखान्याचे दुरुस्ती विषयक कामे करणे.			5.00				5.00
RE22C301/W4-104	48		प्रभाग क्र ४८, मधील संत ज्ञानेश्वर महाराज पालखीत येणा-या वारक-यांसाठी मांडव व्यवस्था करणे व इतर तदनुषंगिक कामे करणे			25.00				25.00
RE14B301/W5-88	48		प्रभाग क्र ४८ नानापेठ, येथील विविध शौचालयांची दुरुस्ती करणे, चेंबर दुरुस्ती करणे, ड्रेनेज लाईन बदलणे.				10.00			10.00
RE14B301/W5-89	48		प्रभाग क्र ४८ नाडेगल्ली, परिसरात ड्रेनेजलाईन बदलणे व कौक्रीट करणे.				8.00			8.00

code	ward	क्षेत्रीय कार्यालयाने करावयाची योजनेतर कामे : सन 2016-17	पथ	विद्युत	भवन	झोनिंग	पाणीपुरवठा	मलनिःसारण	एकूण
RE14B301/W5-90	48	प्रभाग क्र ४८ बुरुडगल्ली परिसरातील शौचालयांची दुरुस्ती करणे.				7.00			7.00
RE14B301/W5-91	48	प्रभाग क्र ४८ गवनी भागातील सर्व ड्रेनेज लाईन साफ करणे, चेंबर दुरुस्ती करणे.				8.00			8.00
RE20C301/W1-127	48	प्र.क्र ४८ मध्ये पालखी सोहळ्याकरिता विविध ठिकाणी विद्युत विषयक व्यवस्था करणे.		10.00					10.00
	48								
	48	एकूण बेरीज	7.00	10.00	30.00	33.00		20.00	100.00
RE20A301/W2-190	59	प्र.क्र ५९ मध्ये विविध ठिकाणी थर्मोप्लास्टिक पेंट मारणे व अन्य वाहतूक विषयक कामे करणे	3.00						3.00
RE20A301/W2-191	59	प्र.क्र ५९ मधील क्लव्हर्ट व पावसाळी लाईन साफसफाई करणे.	5.00						5.00
XE23A301/W7-106	59	प्र.क्र ५९ मधील गंजपेठ नागझरीनाल्यामधील गाळ काढणे व साफसफाईकरणे.						5.00	5.00
RE22C301/W4-105	59	प्रभाग क्र. ५९ मधील अग्निशामक केंद्र, व मनपा शाळेतील दुरुस्ती विषयक कामे करणे.			5.00				5.00
RE22C301/W4-106	59	प्र.क्र.५९ मध्ये पालखीत येणा-या वारक-याकरीता मांडव व्यवस्था व इतर तदनुषंगिक कामे करणे			15.00				15.00
RE22C301/W4-107	59	प्र.क्र ५९ महात्मा फुले जयंती, पुण्यतिथी लव्हुजी वस्ताद साळवे जयंती, पुण्यतिथी व इतर उत्सवाकरिता मांडव व्यवस्था व इतर तदनुषंगिक कामे करणे.			10.00				10.00
RE14B301/W5-92	59	प्रभाग क्र ५९ मधील ६३३ गंजपेठ परिसरात ड्रेनेज लाईन टाकणे, चेंबर दुरुस्ती करणे, कॉक्रीट करणे.				10.00			10.00
RE14B301/W5-93	59	प्रभाग क्र ५९ सम्राट अशोक मंडळ, मासेआळी परिसरात ड्रेनेज लाईन टाकणे, गाळ काढणे, चेंबर दुरुस्ती करणे				10.00			10.00
RE14B301/W5-94	59	प्रभाग क्र ५९ तळई परिसरात विविध विकासाची कामे करणे.				5.00			5.00
RE14B301/W5-95	59	प्रभाग क्र ५९ मधील विविध ठिकाणचे शौचालयाची दुरुस्ती करणे.				7.00			7.00
RE20C301/W1-128	59	प्र.क्र ५९ महात्मा फुले जयंती, पुण्यतिथी, लव्हुजी वस्ताद साळवे जयंती, पुण्यतिथी तसेच इतर उत्सवाकरिता विद्युत विषयक कामे करणे.		10.00					10.00
RE20C301/W1-129	59	प्र.क्र ५९ मध्ये, गुरूवार पेठ, गंजपेठ येथे विद्युत विषयक कामे करणे.		10.00					10.00
	59								
	59	एकूण बेरीज	8.00	20.00	30.00	32.00		5.00	95.00
RE20A301/W2-192	60	प्र.क्र ६० बाहूबली चौक ते कल्याणी सोसायटी पर्यंत फुटपाथ दुरुस्ती करणे.	9.00						9.00
RE20A301/W2-193	60	प्र.क्र ६० बाहूबली चौक ते जुना मोटार स्टॅंड चौक फुटपाथ दुरुस्त करणे.	5.00						5.00
RE20A301/W2-194	60	प्र.क्र ६० मध्ये विविध ठिकाणी थर्मोप्लास्टिक पेंट मारणे.	5.00						5.00
RE20A301/W2-195	60	प्र.क्र ६० गुरूनानक नगर व काशेवाडी परिसरात डांबरीकरणे करणे.	10.00						10.00
RE20A301/W2-196	60	प्र.क्र ६० मध्ये विविध ठिकाणी वहातुकविषयी कामे करणे	5.00						5.00
XE23A301/W7-107	60	प्र.क्र ६० मध्ये ड्रेनेज लाईन व पावसाळी लाईन साफसफाई करणे.						5.00	5.00
XE23A301/W7-108	60	प्र.क्र ६० मध्ये काशेवाडी मध्ये ड्रेनेज लाईन टाकणे.						5.00	5.00
XE23A301/W7-109	60	प्र.क्र ६० मध्ये नागझरी नाला साफसफाई करणे.						5.00	5.00
RE22C301/W4-108	60	प्र.क्र ६० मधील गणेश उत्सव व विविध उत्सवाकरिता मांडव व्यवस्था करणे.			5.00				5.00

code	ward	क्षेत्रीय कार्यालयाने करावयाची योजनेतर कामे : सन 2016-17	पथ	विद्युत	भवन	झोनिंग	पाणीपुरवठा	मलनिःसारण	एकूण
RE22C301/W4-109	60	प्रभाग क्र. ६० रफी अहमद किडवई व सावित्रीबाई फुले शाळेचे वर्ग खोली दुरुस्ती व इतर तदनुषंगिक कामे करणे.			10.00				10.00
RE22C301/W4-110	60	प्रभाग क्र. ६० मधील भवानीपेठ क्षेत्रीय कार्यालयात दुरुस्ती विषयक कामे व इतर तदनुषंगिक कामे करणे.			5.00				5.00
RE14B301/W5-96	60	प्रभाग क्र. ६० मधील आण्णाभाऊ साठे वसाहतीमध्ये ड्रेनेज लाईन टाकणे, काँक्रीट करणे.				10.00			10.00
RE14B301/W5-97	60	प्र.क्र. ६० काशेवाडी परिसरातील ड्रेनेज लाईन दुरुस्ती करणे, चेंबर साफ करणे.				9.00			9.00
RE14B301/W5-98	60	प्रभाग क्र. ६० चमनशाह दर्गा, काशेवाडी पोलिस चौकी परिसरात ड्रेनेजलाईन टाकणे, चेंबर दुरुस्त करणे व गाळ काढणे.				10.00			10.00
RE14B301/W5-99	60	प्रभाग क्र. ६० मधील सर्व शौचालयांची दुरुस्ती करणे.				5.00			5.00
RE20C301/W1-130	60	प्र.क्र. ६० मधील व क्षेत्रीय कार्यालयांतर्गत सि.सी.टी.व्ही वार्षिक देखभाल दुरुस्ती करणे व विसर्जन होदावरील विद्युत विषयक कामे करणे.		5.00					5.00
	60								
	60								
		एकूण बेरीज	34.00	5.00	20.00	34.00		15.00	108.00
RE20A301/W2-197	65	प्र.क्र. ६५ मध्ये विविध ठिकाणी वहातुकविषयीची कामे करणे	5.00						5.00
RE20A301/W2-198	65	प्र.क्र. ६५ मधील विविध ठिकाणी पावसाळी लाईन साफसफाई करणे व चेंबर दुरुस्ती करणे.	10.00						10.00
RE20A301/W2-199	65	प्र.क्र. ६५ मध्ये विविध ठिकाणी थर्मोप्लास्टिक पेट मारणे.	4.00						4.00
XE23A301/W7-110	65	प्र.क्र. ६५ मधील २८८ घोरपडे पेट औदंबर वसाहत ड्रेनेज लाईन टाकणे काँक्रीट करणे						10.00	10.00
XE23A301/W7-111	65	प्र.क्र. ६५ मधील घोरपडे पेट परिसरात ड्रेनेज लाईन टाकणे व काँक्रीट करणे						10.00	10.00
XE23A301/W7-112	65	प्र.क्र. ६५ मध्ये नागझरी नाला साफसफाई करणे						5.00	5.00
RE22C301/W4-111	65	प्रभाग क्र. ६५ मधील मनपा शाळांचे दुरुस्ती विषयक कामे करणे.			5.00				5.00
RE22C301/W4-112	65	प्रभाग क्र. ६५ मधील मनपा कॉलनीचे दुरुस्ती विषयक व इतर तदनुषंगिक कामे करणे.			15.00				15.00
RE14B301/W5-100	65	प्रभाग क्र. ६५ मधील म्हसोबा मंदीर परिसरातील ड्रेनेज लाईन साफसफाई व चेंबर दुरुस्ती करणे.				8.00			8.00
RE14B301/W5-101	65	प्रभाग क्र. ६५ मधील लोहियानगर परिसरात ड्रेनेज लाईन टाकणे व काँक्रीट करणे.				10.00			10.00
RE14B301/W5-102	65	प्रभाग क्र. ६५ मधील लोहियानगर एकता तरूण मंडळ परिसरात ड्रेनेज लाईन टाकणे, काँक्रीट करणे.				10.00			10.00
RE14B301/W5-103	65	प्रभाग क्र. ६५ लोहियानगर परिसरातील सर्व शौचालयांची दुरुस्ती करणे.				8.00			8.00
RE20C301/W1-131	65	प्र.क्र. ६५ मध्ये लोहियानगर, घोरपडे पेट, एकबोटे कॉलनी येथे विद्युत विषयक दुरुस्तीची कामे करणे.		10.00					10.00
	65								
	65								
		एकूण बेरीज	19.00	10.00	20.00	36.00		25.00	110.00
		भवानी पेठ क्षेत्रीय कार्यालय एकूण बेरीज	78.00	55.00	160.00	175.00		90.00	558.00

code	ward	क्षेत्रीय कार्यालयाने करावयाची योजनेतर कामे : सन 2016-17	पथ	विद्युत	भवन	सोनपु	पाणीपुरवठा	मलनिःसारण	एकूण
		कसबा विश्रामबाग वाडा क्षेत्रीय कार्यालय							
RE22C301/W4-113	37	प्रभाग क्र. ३७ मध्ये म.न.पा शाळेची/इमारतीची दुरुस्ती कामे करणे.			10.00				10.00
RE22C301/W4-114	37	प्रभाग क्र. ३७ मध्ये म.न.पा दवाखान्यामध्ये दुरुस्ती कामे करणे.			5.00				5.00
RE22C301/W4-115	37	प्रभाग क्र. ३७ मध्ये म.न.पा आरोग्य कोठी दुरुस्ती कामे करणे.			5.00				5.00
RE20A301/W2-200	37	प्रभाग क्र. ३७ नारायण पेठ येथे पावसाळी लाईन टाकणे.	10.00						10.00
XE23A301/W7-113	37	प्रभाग क्र. ३७ बुधवार पेठ येथे ड्रेनेज लाईन विषयक कामे करणे.						10.00	10.00
XE23A301/W7-114	37	प्रभाग क्र. ३७ शनिवार पेठ येथे ड्रेनेज लाईन विषयक कामे करणे.						10.00	10.00
XE23A301/W7-115	37	प्रभाग क्र. ३७ मध्ये ड्रेनेज लाईन/पावसाळी लाईन विषयक कामे करणे.						10.00	10.00
XE23A301/W7-116	37	प्रभाग क्र. ३७ मध्ये चेंबर सामापातळीत घेणे/ वाढविणे.						10.00	10.00
RE20A301/W2-201	37	प्रभाग क्र. ३७ मध्ये फुटपाथ/ कोक्रीट दुरुस्ती विषयक कामे करणे.	10.00						10.00
RE20A301/W2-202	37	प्रभाग क्र. ३७ मध्ये कोक्रीट करणे.	10.00						10.00
RE20A301/W2-203	37	प्रभाग क्र. ३७ मध्ये लक्ष्मी रोड येथे बाह्यतक विषयक कामे करणे.	10.00						10.00
RE20A301/W2-204	37	प्रभाग क्र. ३७ मध्ये शनिवार पेठ, नारायण पेठ, बुधवार पेठ या ठिकाणी यु.टी. डब्ल्यू.टी. कोक्रीट करणे.	10.00						10.00
RE14B301/W5-104	37	प्रभाग क्र. ३७ मध्ये सार्वजनिक/टॉयलेट शौचालय दुरुस्ती करणे.				10.00			10.00
RE20A301/W2-205	37	प्रभाग क्र. ३७ मध्ये रस्ते डांबरीकरण करणे.	10.00						10.00
RE20C301/W1-132	37	प्रभाग क्र. ३७ मध्ये विविध ठिकाणी इंडकेशन फीटींग बसविणे व तदनुषंगिक कामे करणे.		10.00					10.00
RE20C301/W1-133	37	प्रभाग क्र. ३७ मध्ये पोल उभारून प्रकाश व्यवस्था करणे.		10.00					10.00
	37								
	37								
		एकूण बेरीज	60.00	20.00	20.00	10.00		40.00	150.00
XE23A301/W7-117	38	प्रभाग क्र. ३८ नागझरी नाल्यावरील चेंबर कव्हर व झाकणे बसविणे.						10.00	10.00
RE20C301/W1-134	38	प्रभाग क्र. ३८ मध्ये विद्युत देखभाल दुरुस्तीविषयक कामे करणे.		5.00					5.00
RE20A301/W2-206	38	प्रभाग क्र. ३८ मध्ये विविध ठिकाणाचा राडारोडा उचलणे.	2.00						2.00
XE23A301/W7-118	38	प्रभाग क्र. ३८ मध्ये चेंबरस देखभाल दुरुस्तीविषयक कामे करणे.						10.00	10.00
RE20A301/W2-207	38	प्रभाग क्र. ३८ मध्ये थर्मोप्लास्टिक पेट करणे व रीफ्लेटीव बोर्ड बसविणे.	2.00						2.00
RE20A301/W2-208	38	प्रभाग क्र. ३८ मध्ये विविध ठिकाणी नामफलक व दिशादर्शक बोर्ड बसविणे.	2.00						2.00
RE14B301/W5-105	38	प्रभाग क्र. ३८ मध्ये शौचालय व मुता-याची दुरुस्ती कामे करणे.				2.00			2.00
RE22C301/W4-116	38	प्रभाग क्र. ३८ मध्ये विविध शाळांमध्ये दुरुस्तीची कामे करणे.			2.00				2.00
XE23A301/W7-119	38	प्रभाग क्र. ३८ मध्ये गणेश पेठ आर्यभूषण थिएटर ते गणेश पेठ पत्र्याची तालीम बोळ परिसरात ड्रेनेज लाईन टाकणे.						5.00	5.00
XE23A301/W7-120	38	प्रभाग क्र. ३८ मध्ये गणेश पेठ नेबरेकर होटेल ते गणेश पेठ बेलदार गल्ली परिसरात ड्रेनेज लाईन टाकणे.						5.00	5.00
XE23A301/W7-121	38	प्रभाग क्र. ३८ मध्ये चांभार आळी ते दुधभटी परिसरात ड्रेनेज लाईन टाकणे.						5.00	5.00

code	ward	*	क्षेत्रीय कार्यालयाने करावयाची योजनेतर कामे : सन 2016-17	पथ	विद्युत	भवन	झोनिपु	पाणीपुरवठा	मलनिःसारण	एकूण
XE23A301/W7-122	38		प्रभाग क्र. ३८ मध्ये घरांक ३७० चोरगे वाडा ते घरांक ४४० गणेश पेठ परिसरात ड्रेनेज लाईन टाकणे.						5.00	5.00
RE20A301/W2-209	38		प्रभाग क्र. ३८ मध्ये गणेश पेठ आर्यभूषण थिएटर ते गणेश पेठ पत्र्याची तालीम बोल परिसरात कोंक्रीट करणे.	5.00						5.00
RE20A301/W2-210	38		प्रभाग क्र. ३८ मध्ये गणेश पेठ नेवरेकर होटेल ते गणेश पेठ बेलदार गल्ली परिसरात कोंक्रीट करणे.	5.00						5.00
RE20A301/W2-211	38		प्रभाग क्र. ३८ मध्ये घरांक ३७० चोरगे वाडा ते घरांक ४४० गणेश पेठ परिसरात कोंक्रीट करणे.	5.00						5.00
RE20A301/W2-212	38		प्रभाग क्र. ३८ मध्ये रविवार पेठ कन्नस्तान शेजारील बोल परिसरात कोंक्रीट करणे.	5.00						5.00
RE22C301/W4-117	38		प्रभाग क्र. ३८ मध्ये रविवार पेठ कन्नस्तान मध्ये तदनुषंगिक कामे करणे.			5.00				5.00
RE14B301/W5-106	38		प्रभाग क्र. ३८ गणेश पेठ घरांक ४३३ शेजारील सुलभ शौचालयात दुरुस्ती करणे.				5.00			5.00
RE14B301/W5-107	38		प्रभाग क्र. ३८ गणेश पेठ दूधभटी समोरील सुलभ शौचालयात दुरुस्ती करणे.				5.00			5.00
XE12B301/W6-1	38		प्रभाग क्र. ३८ घरांक ३७८ मधील सार्वजनिक नळकोंडाळे नवीन बांधणे व दुरुस्ती करणे.					5.00		5.00
XE12B301/W6-2	38		प्रभाग क्र. ३८ मधील गणेश पेठ दूधभटी समोरील सार्वजनिक नळकोंडाळे नवीन बांधणे व दुरुस्ती करणे.					5.00		5.00
XE12B301/W6-3	38		प्रभाग क्र. ३८ मधील गणेश पेठ घरांक ४७९ मधील सार्वजनिक नळकोंडाळे नवीन बांधणे व दुरुस्ती करणे.					5.00		5.00
RE22C301/W4-118	38		प्रभाग क्र. ३८ मधील रविवार पेठ घरांक ८२५ रविवार पेठ अभ्यासिकेमध्ये तदनुषंगिक कामे करणे.			5.00				5.00
XE23A301/W7-123	38		प्रभाग क्र. ३८ नागझरी नाला येथील चाभार आळीच्या बाजूच्या नाल्यातील सी जॅनल तोडून नाल्याची आणि नाल्याच्या स्लॅबखालील गाळ काढणे.						20.00	20.00
RE20A301/W2-213	38		प्रभाग क्र. ३८ मध्ये जिजामाता शालेसमोर स्टॅम्प कोंक्रीट करणे.	20.00						20.00
	38									
	38		एकूण बेरीज	46.00	5.00	12.00	12.00	15.00	60.00	150.00
RE22C301/W4-119	49		प्र.क्र. 49 मध्ये बोकील मार्केट/मटण मार्केट व आरोग्य कोठ्याची दुरुस्ती कामे करणे.			10.00				10.00
RE22C301/W4-120	49		प्र.क्र. 49 मध्ये फडगेट पोलिस चौकी जवळील पोस्ट ऑफीसची दुरुस्ती कामे करणे.			5.00				5.00
XE23A301/W7-124	49		प्र.क्र. 49 मध्ये शिवांजली मंडळ, काची हौद परिसरात ड्रेनेज लाईन टाकणे.						10.00	10.00
RE20A301/W2-214	49		प्र.क्र. 49 मध्ये रविवार पेठ विविध ठिकाणी गल्लीबोळ कोंक्रीट करणे.	10.00						10.00
RE20A301/W2-215	49		प्र.क्र. 49 मध्ये विविध ठिकाणी ट्रिभिक्स कोंक्रीट करणे.	10.00						10.00
RE20A301/W2-216	49		प्र.क्र. 49 मध्ये विविध ठिकाणी फुटपाथ दुरुस्ती करणे.	5.00						5.00
RE20C301/W1-135	49		प्र.क्र. 49 मध्ये विविध ठिकाणी ओक्टोगोनल पोल उभारून इंडकशन फिटींग बसविणे.		10.00					10.00
RE20C301/W1-136	49		प्र.क्र. 49 पोल उभारून प्रकाश व्यवस्था करणे.		10.00					10.00
RE22C301/W4-121	49		प्रभाग क्र. ४९ मध्ये म.न.पा शाळेची दुरुस्ती विषयक कामे करणे.			15.00				15.00
RE22C301/W4-122	49		प्रभाग क्र. ४९ मध्ये म.न.पा दवाखान्याची दुरुस्ती विषयक कामे करणे.			15.00				15.00
XE23A301/W7-125	49		प्रभाग क्र. ४९ मध्ये गणेश पेठ, गुरुवार पेठ, शुक्रवार पेठ परिसरात ड्रेनेज लाईन टाकणे व तदनुषंगिक कामे करणे.						15.00	15.00
XE23A301/W7-126	49		प्रभाग क्र. ४९ मध्ये रविवार पेठ, बुधवार पेठ परिसरात ड्रेनेज लाईन टाकणे व तदनुषंगिक कामे करणे.						15.00	15.00
RE20A301/W2-217	49		प्रभाग क्र. ४९ मध्ये रेडलाईट व बुधवार पेठ परिसरातील रस्ते बु.टी. डब्ल्यू.टी. पद्धतीने कोंक्रीटीकरण करणे.	20.00						20.00
	49		एकूण बेरीज	45.00	20.00	45.00			40.00	150.00

code	ward	क्षेत्रीय कार्यालयाने करावयाची योजनेतर कामे : सन 2016-17	पथ	विद्युत	भवन	झोनिपु	पाणीपुरवठा	मलनिःसारण	एकूण
XE23A301/W7-127	50	प्रभाग क्र. 50 मध्ये बुधवार पेठ या ठिकाणी आगत्य हॉटेल ते लक्ष्मी रोड या ठिकाणी मोट्या व्यासाची ड्रेनेज लाईन टाकणे.						10.00	10.00
RE20A301/W2-218	50	प्रभाग क्र. 50 मध्ये बुधवार पेठ या ठिकाणी आगत्य हॉटेल ते लक्ष्मी रोड या ठिकाणी यु.टी.डब्लू.टी. करणे.	10.00						10.00
XE23A301/W7-128	50	प्रभाग क्र. 50 मध्ये शुक्रवार पेठ मध्ये राजेश लॉज ते सी.डी. पाटील चौक येथे मोट्या व्यासाची ड्रेनेज लाईन टाकणे.						10.00	10.00
XE23A301/W7-129	50	प्र.क्र. 50 मध्ये शुक्रवार पेठ येथे बुरुड आळी ते शारदा गजानन मंदिरया ठिकाणी मोट्या व्यासाची ड्रेनेज लाईन टाकणे						10.00	10.00
XE23A301/W7-130	50	प्रभाग क्र. 50 मध्ये सदाशिव पेठ पोलिस चौकी ते खजिना विहिर चौक येथे मोट्या व्यासाची ड्रेनेज लाईन टाकणे.						10.00	10.00
RE20A301/W2-219	50	प्रभाग क्र. 50 मध्ये सदाशिव पेठ पोलिस चौकी ते खजिना विहिर चौक येथील रस्ता डांबरीकरण करणे.	10.00						10.00
RE20A301/W2-220	50	प्रभाग क्र. 50 मध्ये वाहतूक विषयक थर्मोप्लास्टिक व तदनुषंगीक कामे करणे.	5.00						5.00
RE20C301/W1-137	50	प्रभाग क्र. 50 मध्ये विविध ठिकाणी प्रभागात प्रकाश व्यवस्था करणे.		10.00					10.00
XE23A301/W7-131	50	प्रभाग क्र. 50 शारदा गजानन मंदिर ते सतिश मिसाळ वाहन तळ येथे मोट्या व्यासाची ड्रेनेज लाईन टाकणे.						10.00	10.00
RE20A301/W2-221	50	प्रभाग क्र. 50 राजा दिनकर केळकर संग्रहालय रस्ता यु.टी.डब्लू.टी. करणे.	10.00						10.00
XE23A301/W7-132	50	प्रभाग क्र. 50 राजा दिनकर केळकर संग्रहालय रस्त्यावरील ड्रेनेज लाईन बदलून मोट्या व्यासाची ड्रेनेज लाईन टाकणे.						10.00	10.00
RE20A301/W2-222	50	प्रभाग क्र. 50 पुरंदरे क्लासेस ते लिज्जत हॉटेल रस्ता करणे.	10.00						10.00
RE20A301/W2-223	50	प्रभाग क्र. 50 भारत स्काऊट ग्राऊंड ते श्री. स्वामी समर्थ मठापर्यंतची ड्रेनेज लाईन टाकणे व रस्ता करणे.	10.00						10.00
XE23A301/W7-133	50	प्रभाग क्र. 50 मधील शुक्रवार पेठ भागातील ड्रेनेज व पावसाळी लाईनची दुरुस्ती व झाकणे बदलणे.						5.00	5.00
XE23A301/W7-134	50	प्रभाग क्र. 50 मधील बुधवार पेठ सदाशिव पेठ भागातील मुख्य रस्त्याची ड्रेनेज लाईन व पावसाळी लाईनची दुरुस्ती करणे व झाकणे समपातळीत आणणे.						10.00	10.00
RE20C301/W1-138	50	प्रभाग क्र. 50 मध्ये प्रकाश व्यवस्था करणे.		10.00					10.00
	50								
	50	एकूण बेरीज	55.00	20.00				75.00	150.00
RE20A301/W2-224	51	प्रभाग क्र. 51 मध्ये सदाशिव पेठ नवी पेठ भागात थर्मोप्लास्टिक पेंट मारणे.	5.00						5.00
RE20A301/W2-225	51	प्रभाग क्र. 51 मध्ये वैद्य शाळा ते साती आसरा पर्यंत डांबरीकरण करणे.	10.00						10.00
XE12B301/W6-4	51	प्र.क्र. 51 मातोश्री रमाबाई आंबेडकर रुग्णालय व प्रसूतिगृह येथे अंडरग्राऊंड पाण्याची टाकी बांधणे व पंपहाउस बांधणे					5.00		5.00
RE14B301/W5-108	51	प्रभाग क्र. 51 मध्ये शौचालय, मुता-या ई. मध्ये स्थापत्य विषयक कामे करणे.				5.00			5.00
RE20A301/W2-226	51	प्रभाग क्र. 51 मध्ये वाहतूक विषयक फलक उभारणे.	5.00						5.00
RE22C301/W4-123	51	प्रभाग क्र. 51 मध्ये शाळा क्र. १७ व ६५ येथे स्थापत्य विषयक कामे करणे.			5.00				5.00
RE20C301/W1-139	51	प्रभाग क्र. 51 मध्ये विविध ठिकाणी प्रकाश व्यवस्था करणे.		10.00					10.00
RE20C301/W1-140	51	प्रभाग क्र. 51 मध्ये फीटींग बदलणे व तदनुषंगीक कामे करणे.		10.00					10.00
RE14B301/W5-109	51	प्रभाग क्र. 51 मध्ये स.नं. 133: 214 दांडेकर पुल झोपडपट्टीमध्ये ड्रेनेज लाईन: कॉक्रीट, फरशी इ. कामे करणे.				5.00			5.00
RE20A301/W2-227	51	प्रभाग क्र. 51 एस पी कॉलेज ते दुर्वाकुर चौक फुटपाथ करणे.	25.00						25.00
RE20A301/W2-228	51	प्रभाग क्र. 51 दुर्वाकुर चौक ते बादशाही हॉटेल चौक फुटपाथ करणे.	20.00						20.00

code	ward	क्षेत्रीय कार्यालयाने करावयाची योजनेतर कामे : सन 2016-17	पथ	विद्युत	भवन	झोनिपु	पाणीपुरवठा	मलनिःसारण	एकूण
RE20A301/W2-229	51	प्रभाग क्र. 51 नाथ पै चौक ते गांजवे चौक फुटपाथ करणे.	25.00						25.00
RE20A301/W2-230	51	प्रभाग क्र. 51 गांजवे चौक ते अलका चौक फुटपाथ करणे.	20.00						20.00
	51								
	51								
		एकूण बेरीज	110.00	20.00	5.00	10.00	5.00		150.00
RE20A301/W2-231	58	प्रभाग क्र. ५८ मध्ये सुभाषनगर गल्ली क्र. ७ येथे यु.टी.डब्ल्यू.टी.कॉन्क्रीट करणे.	10.00						10.00
XE23A301/W7-135	58	प्रभाग क्र. ५८ मध्ये सुभाषनगर गल्ली क्र. ७ येथे पावसाळी लाईन टाकणे.						10.00	10.00
RE20A301/W2-232	58	प्रभाग क्र. ५८ मध्ये शुक्रवार पेठ व प्रभागात इतरत्र रस्ते करणे.	10.00						10.00
RE20A301/W2-233	58	प्रभाग क्र. ५८ हॉटेल स्वामीज बाजीराव रोड ते फडगेट पोलीस चौकी दरम्यान साईडपट्ट्या करणे.	10.00						10.00
RE20A301/W2-234	58	प्रभाग क्र. ५८ मध्ये शुक्रवार पेठ व प्रभागात इतरत्र फुटपाथ दुरुस्ती करणे.	10.00						10.00
RE20A301/W2-235	58	प्रभाग क्र. ५८ मध्ये गुरुवार पेठ व प्रभागात इतरत्र यु.टी.डब्ल्यू.टी.कॉन्क्रीट करणे.	10.00						10.00
XE23A301/W7-136	58	प्रभाग क्र. ५८ मध्ये गुरुवार पेठ व शुक्रवार पेठ परिसरातील पावसाळी व ड्रेनेज चेंबर दुरुस्ती करणे व समपातळीत घेणे.						5.00	5.00
RE20A301/W2-236	58	प्रभाग क्र. ५८ मध्ये घोरपडे पेठ व प्रभागात इतरत्र यु.टी.डब्ल्यू.टी.कॉन्क्रीट करणे.	10.00						10.00
XE23A301/W7-137	58	प्रभाग क्र. ५८ मध्ये गुरुवार पेठ व प्रभागात इतरत्र पावसाळी लाईन टाकणे.						10.00	10.00
RE20A301/W2-237	58	प्रभाग क्र. ५८ मध्ये गुरुवार पेठ व प्रभागात इतरत्र रस्ते करणे.	10.00						10.00
RE22C301/W4-124	58	प्रभाग क्र. ५८ स्वारागेट पोलीस वसाहतीमध्ये विविध विकासकामे करणे.			10.00				10.00
XE23A301/W7-138	58	प्रभाग क्र. ५८ मध्ये गुरुवार पेठ, शुक्रवार पेठ परिसरात ड्रेनेज दुरुस्तीविषयक कामे करणे.						10.00	10.00
RE20A301/W2-238	58	प्रभाग क्र. ५८ मध्ये वाहतूक विषयक कामे करणे.	10.00						10.00
XE23A301/W7-139	58	प्रभाग क्र. ५८ मधील ड्रेनेज लाईन साफसफाई करणे व तदनुषंगिक कामे करणे.						5.00	5.00
RE20C301/W1-141	58	प्रभाग क्र. ५८ मध्ये इंडकशन फिटींग बसविणे.				10.00			10.00
RE20C301/W1-142	58	प्रभाग क्र. ५८ मध्ये पोल उभारणे व प्रकाश व्यवस्था करणे.				10.00			10.00
	58								
	58								
		एकूण बेरीज	80.00	20.00	10.00			40.00	150.00
		कसबा विश्रामबाग वाडा क्षेत्रीय कार्यालय एकूण बेरीज	396.00	105.00	92.00	32.00	20.00	255.00	900.00

code	ward	क्षेत्रीय कार्यालयाने करावयाची योजनांकर कामे : सन 2016-17	पथ	विद्युत	भवन	झोनिपु	पाणीपुरवठा	मलनिःसारण	एकूण
		टिळक रोड क्षेत्रीय कार्यालय							
RE20C301/W1-143	52	प्रभाग क्र.५२ मधील डाडेकरपूल परिसरात प्रकाश व्यवस्थेत सुधारणा करणे		5.00					5.00
RE20C301/W1-144	52	प्रभाग क्र.५२ मध्ये म्हाविपुल परिसरात प्रकाश व्यवस्थेत सुधारणा करणे.		10.00					10.00
RE20A301/W2-239	52	प्रभाग क्र.५२ दत्तवाडी 35 नम शिवाय सोसा. जवळील परिसरातील रस्ते करणे	8.00						8.00
XE23A301/W7-140	52	प्रभाग क्र.५२ दत्तवाडी पूरग्रस्त वसाहतीतील लहान व्यासाची ड्रेनेज लाईन बदलून मोठ्या व्यासाची ड्रेनेज लाईन टाकणे						7.00	7.00
XE23A301/W7-141	52	प्रभाग क्र.५२ नवी पेठ राजेंद्रनगर पी एम सी वसाहत जवळील परिसरातील लहान व्यासाची ड्रेनेज लाईन बदलून मोठ्या व्यासाची ड्रेनेज लाईन टाकणे.						5.00	5.00
RE22C301/W4-125	52	प्रभाग क्र.५२ दत्तवाडी मधील नवयुग, मोरेश्वर, फाळकेगोठा समाज मंदिर, आरोग्य कोठी इत्यादींची देखभाल दुरुस्ती व तदनुषंगिक कामे करणे.			7.00				7.00
RE22C301/W4-126	52	प्रभाग क्र.५२ मधील गाडगीळ दवाखाना, शाळा व पी.एम.सी.कॉलनी राजेंद्रनगर इत्यादींची देखभाल दुरुस्ती व तदनुषंगिक कामे करणे.			8.00				8.00
RE14B301/W5-110	52	प्र.क्र.५२ मधील गुरुदत्त, सातीआसरा इत्यादी शौचालये /मुहारी इत्यादींची देखभाल दुरुस्ती व तदनुषंगिक कामे करणे				8.00			8.00
RE14B301/W5-111	52	प्र.क्र.५२ मधील दत्तवाडी पूरग्रस्त वसाहत हनुमान नगर ड्रेनेज व पावसाळी चेंबर दुरुस्त करणे व लाईन साफसफाई करणे				5.00			5.00
RE20C301/W1-145	52	प्रभाग क्र.52 मध्ये म.न.पा.वसाहती मध्ये विद्युत विषयक वायरींगची कामे करणे.		10.00					10.00
XE23A301/W7-142	52	प्रभाग क्र.५२ दत्तवाडी मध्ये महाराष्ट्र मंडळ दाडेकरपूल व विविध परिसरातील लहान व्यासाची ड्रेनेज लाईन बदलून मोठ्या व्यासाची ड्रेनेज लाईन टाकणे व तदनुषंगिक कामे करणे.						8.00	8.00
XE23A301/W7-143	52	प्र.क्र.५२ दत्तवाडी झोपडपट्टी स.नं.१३० परिसरात ड्रेनेज लाईन टाकणे व चेंबर दुरुस्त करणे व तदनुषंगिक कामे करणे						8.00	8.00
XE23A301/W7-144	52	प्रभाग क्र.५२ दत्तवाडी स.नं.१३० हनुमाननगर, नवीपेठ, राजेंद्रनगर इत्यादी परिसरातील ड्रेनेज व पावसाळी चेंबर दुरुस्त करणे व लाईन साफ करणे						8.00	8.00
RE22C301/W4-127	52	प्रभाग क्र.५२ मधील स.नं.१३० व परिसरातील समाजमंदिर व इत्यादींची दुरुस्ती व तदनुषंगिक कामे करणे.			10.00				10.00
RE14B301/W5-112	52	प्रभाग क्र.५२ मधील स.नं.१३० दत्तवाडी, नवी पेठ, राजेंद्रनगर परिसरातील शौचालये देखभाल दुरुस्ती व तदनुषंगिक कामे करणे.				10.00			10.00
RE14B301/W5-113	52	प्रभाग क्र.५२ मधील स.नं.१३० पानमळा सोसायटी इत्यादी परिसरातील ड्रेनेज व पावसाळी चेंबर दुरुस्त करणे व लाईन साफ करणे.				6.00			6.00
RE20A301/W2-240	52	प्रभाग क्र.५२ दत्तवाडी परिसरातील स.नं.१३० रस्ता देखभाल दुरुस्ती व रस्ते करणे व दत्तवाडी, नवीपेठ, राजेंद्रनगर रतनधाम मंगलकार्यालय जवळील परिसरात ट्रिमिक्स कॉन्क्रीट करणे.	15.00						15.00
RE20A301/W2-241	52	प्रभाग क्र.५२ दत्तवाडी नवयुग भिन्न मंडळ परिसरातील रस्ते विकसीत करणे	12.00						12.00
	52								
	52								
		एकूण क्षेत्रीय	35.00	25.00	25.00	29.00		36.00	150.00

code	ward	*	क्षेत्रीय कार्यालयाने करावयाची योजनेतर कामे : सन 2016-17	पथ	विद्युत	भवन	झोनिंग	पानीपुरवठा	मलनिःसारण	एकूण
RE22C301/W4-128	53		प्रभाग क्र.५३ मधील मनपा च्या शाळेची सुधारणा कामे करणे			5.00				5.00
RE14B301/W5-114	53		प्रभाग क्र.५३ मधील सार्वजनिक शौचालय व मुताऱ्याची सुधारणा कामे करणे				5.00			5.00
XE23A301/W7-146	53		प्रभाग क्र.५३ मधील चेंबर व जाळ्या समपातळीत घेणे						5.00	5.00
XE23A301/W7-146	53		प्रभाग क्र.५३ मधील आनंद विहार परिसरात ड्रेनेज लाईन टाकणे						5.00	5.00
RE20A301/W2-242	53		प्रभाग क्र.५३ मधील दामोदर नगर कडून खोराड वस्ती कडे जाणाऱ्या रस्त्याकडेने चेनलिंग फेन्सिंग करणे	10.00						10.00
RE22C301/W4-129	53		प्रभाग क्र.५३ विठ्ठलवाडी यात्रेनिमीत मांडव व्यवस्था करणे व विविध सुधारणा कामे करणे.			3.00				3.00
RE20C301/W1-146	53		प्रभाग क्र.53 मधील राजारामपूल येथे प्रकाश व्यवस्थेत सुधारणा कामे करणे.		8.00					8.00
RE20C301/W1-147	53		प्रभाग क्र.53 मध्ये आनंदविहार , विश्रंतीनगर इत्यादी परिसरात स्ट्रीट लाईट एल.ई.डी.फिटिंग बसविणे.		8.00					8.00
RE20C301/W1-148	53		प्रभाग क्र.53 म.न.पा.शाळा इमारती, शौचालय मध्ये विद्युत विषयक कामे करणे.		5.00					5.00
XE23A301/W7-147	53		प्रभाग क्र.53 विश्रंतीनगर, विठ्ठनगर, आनंदविहार, आनंदनगर हिंगणे ड्रेनेज विषयक कामे करणे.						10.00	10.00
RE20A301/W2-243	53		प्रभाग क्र.५३ मधील हिंगणे खुर्द मित्यानंद हॉल परिसरात रस्ता विकसीत करणे	15.00						15.00
RE20A301/W2-244	53		प्रभाग क्र.५३ मधील आनंदविहार परिसरातील रस्ते विकसीत करणे	15.00						15.00
RE20A301/W2-245	53		प्रभाग क्र.५३ मधील खोराड वस्ती परिसरातील रस्ता विकसीत करणे.	15.00						15.00
XE23A301/W7-148	53		प्रभाग क्र.५३ मधील विठ्ठलवाडी अंतर्गत गल्ल्या काँक्रीट करणे व ड्रेनेज लाईन टाकणे						12.00	12.00
RE20A301/W2-246	53		प्रभाग क्र.५३ मधील विठ्ठलवाडी येथील विठ्ठलमंदिराकडे जाणाऱ्या रस्त्याची साईडपट्टी करणे	12.00						12.00
RE20A301/W2-247	53		प्रभाग क्र.५३ हिंगणे डमढेरे गॅस एजन्सीचा रस्ता काँक्रीट करणे	15.00						15.00
RE20C301/W1-149	53		प्रभाग क्र.53 मधील नव्याने होणारया कॅनालरोडवर प्रकाश व्यवस्था करणे.		12.00					12.00
RE20A301/W2-248	53		प्रभाग क्र.53 तरडे काक्षी व परिसरात रस्ता विकसीत करणे.	19.00						19.00
	53									
	53									
			एकूण बेरीज	101.00	33.00	8.00	5.00		32.00	179.00
RE22C301/W4-130	54		प्रभाग क्र.५४ मध्ये धायरी परिसरात मनपा आरोग्य कोठी बांधणे			6.00				6.00
XE23A301/W7-149	54		प्रभाग क्र.५४ मध्ये धायरी सनसिटी परिसरातील ड्रेनेज विषयक व दुरुस्तीची कामे करणे.						10.00	10.00
RE20A301/W2-249	54		प्रभाग क्र.५४ मध्ये धायरी सनसिटी परिसरातील पावसाळी लाईनची कामे करणे.	10.00						10.00
RE20A301/W2-250	54		प्रभाग क्र.५४ मध्ये धायरी सनसिटी परिसरातील रस्ते डांबरीकरणाची कामे करणे.	10.00						10.00
RE20A301/W2-251	54		प्रभाग क्र.५४ मध्ये धायरी परिसरातील आवश्यकतेनुसार रस्ते गल्ल्या बोळ काँक्रीटीकरणेची कामे करणे.	10.00						10.00
RE14B301/W5-115	54		प्रभाग क्र.५४ मध्ये वडगांव धायरी परिसरातील शौचालयाची दुरुस्ती विषयक कामे करणे.				4.00			4.00
RE22C301/W4-131	54		प्रभाग क्र.५४ नवले शाळा येथे विविध सुधारणा कामे करणे.			4.00				4.00
RE22C301/W4-132	54		प्रभाग क्र.५४ दळवी शाळा येथे विविध सुधारणा कामे करणे.			4.00				4.00
RE22C301/W4-133	54		प्रभाग क्र.५४ पोक्ळे शाळा येथे विविध सुधारणा कामे करणे.			4.00				4.00
RE20C301/W1-150	54		प्रभाग क्र.५४ मध्ये धायरी येथील परिसरात प्रकाश व्यवस्था करणे		10.00					10.00
RE20A301/W2-252	54		प्रभाग क्र.५४ मध्ये पावसाळी गटाराची दुरुस्तीची कामे करणे.	5.00						5.00

code	ward	*	क्षेत्रीय कार्यालयाने करावयाची योजनेतर कामे : सन 2016-17	पथ	विद्युत	भवन	झोनिपु	पाणीपुरवठा	मलनिःसारण	एकूण
RE20A301/W2-253	54		प्रभाग क्र.५४ मधील धायरी फाटा ते धायरीगाव रस्ता साईडपट्ट्या करणे.	25.00						25.00
RE20A301/W2-254	54		प्रभाग क्र.५४ मध्ये राजयोग सोसायटी रस्ता डांबरीकरण करणे.	18.00						18.00
RE20A301/W2-255	54		प्रभाग क्र.५४ मधील सिंहगडरोड मधुकोण ते प्रजेजासिटी पर्यंत रस्ता विकसीत करणे.	20.00						20.00
RE20C301/W1-151	54		प्रभाग क्र.५४ मधील धायरी ब्रीज ते नांदेड सिटी येथे प्रकाश व्यवस्था करणे.		15.00					15.00
XE23A301/W7-150	54		प्रभाग क्र.५४ मध्ये ड्रेनेज विषयक कामे करणे.						15.00	15.00
RE22C301/W4-134	54		प्रभाग क्र.५४ मध्ये भवन इमारतीची दुरुस्तीची कामे करणे.			14.00				14.00
	54									
	54		एकूण बेरीज	98.00	25.00	32.00	4.00		25.00	184.00
RE20A301/W2-256	55		प्र.क्र.५५ वडगांव बु जाधवनगर भोकर बांचा बंगला ते पायगुडे बिल्डींग रस्ता यु.टी डब्ल्यू.टी पध्दतीने काँक्रीट करणे	8.00						8.00
RE20A301/W2-257	55		प्रभाग क्र.५५ वडगांव बु नॅशनल पाकू फुल परी स्विट येथील रस्ता यु.टी डब्ल्यू.टी पध्दतीने काँक्रीट करणे	8.00						8.00
RE20A301/W2-258	55		प्रभाग क्र.५५ वडगांव बु रामनगर माणिकबाग गणपती मंदिर येथील रस्ते यु.टी डब्ल्यू.टी पध्दतीने काँक्रीट करणे	8.00						8.00
RE22C301/W4-135	55		प्रभाग क्र.५५ वडगांव बु कॉलेज रोड सी वय डी.पी स्कूल डी.पी रोड कडेने आर सी सी वॉल बांधणे			8.00				8.00
RE20A301/W2-259	55		प्रभाग क्र.५५ वडगांव बु सुविधा ज्ञानगंगा ते वास्तुशिल्प जाधवनगर पावसाळी लाईन टाकणे	8.00						8.00
RE20A301/W2-260	55		प्रभाग क्र.५५ वडगांव बु जाधवनगर गल्ली क्र.५,६,७ अंतर्गत रस्ते यु.टी डब्ल्यू.टी पध्दतीने काँक्रीट करणे	8.00						8.00
RE22C301/W4-136	55		प्रभाग क्र.५५ वडगांव बु वडगांव फाटा ते अमरज्योत मित्र मंडळ जॉगींग ट्रॅकच्या कडेने आर सी सी वॉल बांधणे			8.00				8.00
RE22C301/W4-137	55		प्रभाग क्र.५५ वडगांव बु वडगांव बु किर्तीनगर मधील अॅमिनिटी स्पेसच्या कडेला असणाऱ्या नात्याच्या कडेने आर सी सी वॉल बांधणे			8.00				8.00
XE23A301/W7-151	55		प्रभाग क्र.५५ वडगांव बु अमरज्योत मित्रमंडळ चौक ते शांती नगर १८ इंची ड्रेनेज लाईन टाकणे.						8.00	8.00
RE14B301/W5-116	55		प्रभाग क्र.५५ वडगांव बु गोसावी वस्ती मधील गल्ली बोळ यु.टी डब्ल्यू.टी पध्दतीने काँक्रीट करणे				8.00			8.00
RE20A301/W2-281	55		प्र.क्र.५५ वडगांव बु जाधवनगर गिरे डेव्हलपर्स ते वांजळे यांची बिल्डींग रस्ता यु.टी डब्ल्यू.टी पध्दतीने काँक्रीट करणे	8.00						8.00
RE20A301/W2-262	55		प्रभाग क्र.५५ वडगांव बु जाधवनगर जैन मंदिर ते कॉलेज रोड दिघे टॉवर पावसाळी लाईन टाकणे.	8.00						8.00
RE14B301/W5-117	55		प्रभाग क्र.५५ मध्ये तुकाईनगर, रामनगर वडगांव पुलाजवळील व परिसरातील शौचालये मुतारी देखभाल दुरुस्ती व तदनुषंगिक कामे करणे.				5.00			5.00
RE14B301/W5-118	55		प्रभाग क्र.५५ मध्ये तुकाईनगर व विविध परिसरात ड्रेनेज लाईन टाकणे व तदनुषंगिक कामे करणे.				5.00			5.00
RE14B301/W5-119	55		प्रभाग क्र.५५ मध्ये विविध ठिकाणी शौचालये / मुतारी देखभाल दुरुस्ती व तदनुषंगिक कामे करणे.				5.00			5.00
RE20C301/W1-152	55		प्रभाग क्र.५५ मध्ये पासलकर चौक ते नवले ब्रीज येथील सर्विस रोड वर पथ वीप व पोल बसविणे.		8.00					8.00
RE20C301/W1-153	55		प्रभाग क्र.५५ मधील मनपा शाळा, इमारती शौचालय येथे विद्युत विषयक कामे करणे.		8.00					8.00
RE20C301/W1-154	55		प्रभाग क्र.५५ मध्ये वडगांव बु येथे प्रकाश व्यवस्थेत सुधारणा कामे करणे.		8.00					8.00
RE20A301/W2-263	55		प्रभाग क्र.५५ वडगांव बु जाधवनगर चौक ते वास्तुशिल्प १,२,३,४ रस्ता यु.टी डब्ल्यू.टी पध्दतीने काँक्रीट करणे	15.00						15.00
	55									
	55		एकूण बेरीज	71.00	24.00	24.00	23.00		8.00	150.00

code	ward	क्षेत्रीय कार्यालयाने करावयाची योजनेतर कामे : सन 2016-17	पथ	विद्युत	भवन	झोनिपु	पाणीपुरवठा	मलनिःसारण	एकूण
RE14B301/W5-120	56	प्रभाग क्र.५६ जनता वसाहत व पानमळा परिसरात शौचालय,मुतारी दुरुस्ती करणे				8.00			8.00
RE20A301/W2-264	56	प्रभाग क्र.५६ जनता वसाहत व पानमळा परिसरात फरशी बसविणे	8.00						8.00
XE23A301/W7-162	56	प्रभाग क्र.५६ मध्ये जनता वसाहत जयभवानी नगर येथील परिसरात ड्रेनेज लाईन बदलणे.						8.00	8.00
RE20A301/W2-265	56	प्रभाग क्र.५६ जयभवानीनगर,जनता वसाहत व पानमळा परिसरात गल्ली बॉल कॉक्रीट करणे	10.00						10.00
RE22C301/W4-138	56	प्रभाग क्र.५६ मध्ये गल्ली क्र.८५ जवळील परिसरात डोंगर भागास संरक्षण करीता चेलिंक फेन्सिंग करणे.			8.00				8.00
RE22C301/W4-139	56	प्रभाग क्र.५६ जनतावसाहत गल्ली क्र.१ ते १०८ ठिकाणी डोंगर भागास संरक्षण भित बांधणे			8.00				8.00
XE23A301/W7-153	56	प्रभाग क्र.५६ मध्ये जनता वसाहत व पानमळा येथे ड्रेनेज विषयक दुरुस्तीची कामे करणे.						8.00	8.00
RE14B301/W5-121	56	प्रभाग क्र.५६ पानमळा शौचालय,मुतारी दुरुस्ती विषयक कामे करणे				5.00			5.00
RE20A301/W2-266	56	प्रभाग क्र.५६ जनता वसाहत परिसरात ब्लॉक बसविणे	5.00						5.00
XE23A301/W7-154	56	प्रभाग क्र.५६ जनता वसाहत कॅनॉल लागतच्या भागात चॅनलिंग करणे						8.00	8.00
RE20A301/W2-267	56	प्रभाग क्र.५६ जनतावसाहत गल्ली क्र.१ ते १०८ गल्ली बॉल कॉक्रीट करणे	10.00						10.00
XE23A301/W7-155	56	प्रभाग क्र.५६ जनता वसाहत व पानमळा परिसरात ड्रेनेज विषयक चेंबर दुरुस्तीची कामे करणे.						10.00	10.00
RE20C301/W1-155	56	प्रभाग क्र.५६ जनता वसाहत परिसरात स्ट्रीट लाईट एल.ई.डी.फिटींग बसविणे		10.00					10.00
RE20C301/W1-156	56	प्रभाग क्र.५६ मधील मनपा शाळा,दवाखाने,शौचालये इमारतीमध्ये विद्युत विषयक कामे करणे.		10.00					10.00
RE20C301/W1-157	56	प्रभाग क्र.५६ सिंहाडरोड व परिसरात प्रकाश व्यवस्था करणे		10.00					10.00
RE20C301/W1-158	56	प्रभाग क्र.५६ पानमळा परिसरात स्ट्रीट लाईट एल.ई.डी.फिटींग बसविणे		5.00					5.00
RE20C301/W1-159	56	प्रभाग क्र.५६ जनता वसाहत गल्ली क्र.१ ते १०८ परिसरात प्रकाश व्यवस्था करणे		10.00					10.00
RE22C301/W4-140	56	प्र.क्र.५६ जनता वसाहत व पानमळा परिसरात समाज मंदिर,अंगणवाडी,म.न.पा.शाळा यांची दुरुस्ती विषयक कामे करणे			10.00				10.00
RE22C301/W4-141	56	प्रभाग क्र.५६ जनता वसाहत भाजी मंडई परिसरात सिमाभित बांधणे.			10.00				10.00
XE23A301/W7-156	56	प्रभाग क्र.५६ जनता वसाहत विठ्ठल मंदिर,साई मंदिर,कांदे आळी परिसरात ड्रेनेज विषयक कामे करणे.						10.00	10.00
XE23A301/W7-157	56	प्रभाग क्र.५६ जनता वसाहत साई मंदिर ते भाजी मंडई परिसरात ड्रेनेज विषयक कामे करणे.						8.00	8.00
RE14B301/W5-122	56	प्रभाग क्र.५६ जनता वसाहत बाघजाई ते शंकर मंदिर परिसरात गल्ली बॉल कॉक्रीट करणे				10.00			10.00
RE14B301/W5-123	56	प्रभाग क्र.५६ जनता वसाहत स.नं. 131 पानमळा परिसरात शौचालय,दुरुस्ती विषयक कामे करणे				8.00			8.00
RE14B301/W5-124	56	प्रभाग क्र.५६ जनता वसाहत जयभवानीनगर ते शंकर मंदिर परिसरात धोबी घाटाची दुरुस्ती कामे करणे				5.00			5.00
RE14B301/W5-125	56	प्रभाग क्र.५६ राममंदिर परिसरात ड्रेनेज व कॉक्रीट विषयक कामे करणे				10.00			10.00
RE20A301/W2-268	56	प्रभाग क्र.५६ मध्ये कॅनॉल जवळील भागात कॉक्रीट करणे	12.00						12.00
XE23A301/W7-158	56	प्रभाग क्र.५६ मध्ये पर्वती महिला मंडळ ते जनता वसाहत जयभवानी नगर पर्यंत ड्रेनेज लाईन बदलणे.						12.00	12.00
RE14B301/W5-126	56	प्रभाग क्र.56 जनता वसाहत गल्ली क्र 1 ते 108 मध्ये ड्रेनेज विषयक कामे करणे.				16.00			16.00
	56								
	56								
		एकूण बेरीज	45.00	45.00	36.00	62.00		64.00	252.00
		टिळक रोड क्षेत्रीय कार्यालय एकूण बेरीज	350.00	152.00	125.00	123.00		165.00	915.00

code	ward	क्षेत्रीय कार्यालयाने करावयाची योजनेतर कामे : सन 2016-17	पथ	विद्युत	भवन	झोपिपु	पाणीपुरवठा	मलनिःसारण	एकूण
		सहकारनगर क्षेत्रीय कार्यालय							
XE23A301/W7-159	67	प्रभाग क्र.57 अ लक्ष्मीनगर येथे ड्रेनेज लाईन टाकणे, दुहस्ती करणे, चेंबर दुहस्ती इ. कामे करणे.						10.00	10.00
XE23A301/W7-160	57	प्रभाग क्र.57 अ मध्ये ड्रेनेज लाईन चेंबर साफसफाई करणे. गाळ काढणे इ. कामे करणे.						5.00	5.00
RE22C301/W4-142	57	प्रभाग क्र.57 अ टिळक रोड क्षेत्रीय कार्यालय येथील दुहस्ती विषयक कामे करणे.			5.00				5.00
RE20A301/W2-269	57	प्र.क्र.57 अ पर्वतीदर्शन व लक्ष्मीनगर परिसरात थर्मोप्लास्टिक पेंट, कॅटस् आय, स्पीड ब्रेकर, ट्रॅफिक साईन बोर्ड इ. कामे	10.00						10.00
RE20A301/W2-270	57	प्रभाग क्र.57 अ मध्ये विविध ठिकाणी फुटपाथ दुहस्ती, साईडपट्टी, पावसाळी चेंबर दुहस्ती इ. कामे करणे.	10.00						10.00
RE14B301/W5-127	57	प्रभाग क्र.57 अ पर्वती गावठाण येथील शौचालय दुहस्ती कामे करणे.				10.00			10.00
RE20C301/W1-160	57	प्रभाग क्र.57 अ मधील विविध ठिकाणच्या केबल बदलणे.		5.00					5.00
XE23A301/W7-161	57	प्रभाग क्र.57 ब पर्वती गाव, पर्वतीदर्शन, लक्ष्मीनगर येथील नाला सफाई व पावसाळी लाईन सफाई करणे.						5.00	5.00
RE22C301/W4-143	57	प्रभाग क्र.57 ब मध्ये म.न.पा. शाळा, दवाखाना, समाजमंदिर यांची विविध विकासाची कामे करणे.			5.00				5.00
RE22C301/W4-144	57	प्रभाग क्र.57 ब मध्ये अण्णाभाउ साठे, स्वा. सावरकर, अहिल्यादेवी होळकर इ. जयंती साठी मंडळ व्यवस्था करणे.			5.00				5.00
RE14B301/W5-128	57	प्रभाग क्र.57 ब 38/3 व 38/4 येथील झोपडपट्टीमध्ये कॉक्रीटीकरण, ड्रेनेज विषयक कामे करणे.				5.00			5.00
RE14B301/W5-129	57	प्रभाग क्र.57 ब 38/3 व 38/4 येथील झोपडपट्टी परिसरात ड्रेनेज लाईन टाकणे, साफसफाई व दुहस्ती करणे.				10.00			10.00
RE20C301/W1-161	57	प्रभाग क्र.57 ब मधील खराब झालेले फिडर पिलर बदलणे.		2.00					2.00
	57	एकूण बेरीज	20.00	7.00	15.00	25.00		20.00	87.00
XE23A301/W7-162	66	प्रभाग क्र.66 अ औद्योगिक वसाहत येथे ड्रेनेज लाईन टाकणे, दुहस्ती करणे, चेंबर दुहस्ती इ. कामे करणे.						10.00	10.00
XE23A301/W7-163	66	प्रभाग क्र.66 अ औद्योगिक वसाहत, प्रेमनगर येथील ड्रेनेज लाईन चेंबर साफसफाई करणे, गाळ काढणे इ. कामे करणे.						10.00	10.00
RE22C301/W4-145	66	प्रभाग क्र.66 अ खन्ना दवाखाना येथे दुहस्ती विषयक कामे करणे.			10.00				10.00
RE20A301/W2-271	66	प्रभाग क्र.66 अ प्रेमनगर परिसर, मुकुंदनगर व महर्षीनगर मध्ये थर्मोप्लास्टिक पेंट, कॅटस् आय, स्पीड ब्रेकर, ट्रॅफिक साईन बोर्ड इ. कामे करणे.	10.00						10.00
RE20A301/W2-272	66	प्रभाग क्र.66 अ महर्षीनगर, मुकुंदनगर येथे विविध ठिकाणी फुटपाथ दुहस्ती, साईडपट्टी, पावसाळी चेंबर दुहस्ती इ. कामे करणे.	10.00						10.00
RE14B301/W5-130	66	प्रभाग क्र.66 अ इंदिरानगर औद्योगिक वसाहत येथील शौचालय दुहस्ती कामे करणे.				10.00			10.00
RE20C301/W1-162	66	प्रभाग क्र.66 अ मधील विविध ठिकाणच्या केबल बदलणे.		5.00					5.00
XE23A301/W7-164	66	प्रभाग क्र.66 ब महर्षीनगर, मुकुंदनगर येथील विविध ठिकाणचे नाला सफाई व पावसाळी लाईन सफाई करणे.						10.00	10.00
RE22C301/W4-146	66	प्रभाग क्र.66 ब मध्ये म.न.पा. शाळा, विरंगुळा केंद्र, समाजमंदिर यांची विविध विकासाची कामे करणे.			10.00				10.00
RE14B301/W5-131	66	प्रभाग क्र.66 ब इंदिरानगर येथील झोपडपट्टी परिसरात कॉक्रीटीकरण, ड्रेनेज विषयक कामे करणे.				10.00			10.00
RE14B301/W5-132	66	प्रभाग क्र.66 ब इंदिरानगर येथील एकदिल मंडळ व परिसरात ड्रेनेज लाईन टाकणे, साफसफाई व दुहस्ती करणे.				10.00			10.00
RE20C301/W1-163	66	प्रभाग क्र.66 ब मधील खराब झालेले फिडर पिलर बदलणे.		5.00					5.00
	66	एकूण बेरीज	20.00	10.00	20.00	30.00		30.00	110.00

code	ward	*	क्षेत्रीय कार्यालयाने करावयाची योजनेतर कामे : सन 2016-17	पथ	विद्युत	भवन	ज्ञानियु	पाणीपुरवठा	मलनिःसारण	एकूण
XE23A301/W7-166	67		प्रभाग क्र.67 अ शिवदर्शन व लगतच्या परिसरात ड्रेनेज लाईन टाकणे, दुरुस्ती करणे, चेंबर दुरुस्ती इ. कामे करणे.						10.00	10.00
XE23A301/W7-166	67		प्रभाग क्र.67 अ शिवदर्शन, तावरे कॉलनी परिसरात व विविध ठिकाणी ड्रेनेज लाईन चेंबर साफसफाई करणे, गाळ काढणे इ. कामे करणे.						10.00	10.00
RE22C301/W4-147	67		प्रभाग क्र.67 अ शिवदर्शन व परिसरातील शाळा, समाजमंदिरांमध्ये विविध विकासाची कामे करणे.			5.00				5.00
RE22C301/W4-148	67		प्रभाग क्र.67 अ राजीव गांधी ई-लर्निंग शाळेत हाउस किफिंगची कामे करणे.			10.00				10.00
RE20A301/W2-273	67		प्रभाग क्र.67 अ शिवदर्शन, सांगे सोसायटी इ. ठिकाणी थर्मोप्लॉस्टिक पेंट, कॅटस् आय, स्पीड ब्रेकर, ट्रॅफिक साईन बोर्ड इ. कामे करणे.	5.00						5.00
RE20A301/W2-274	67		प्र.क्र.67 अ शिवदर्शन परिसरात विविध ठिकाणी फुटपाथ दुरुस्ती, साईडपट्टी, पावसाळी चेंबर दुरुस्ती इ. कामे करणे	10.00						10.00
RE14B301/W5-133	67		प्रभाग क्र.67 अ शिवदर्शन मधील शौचालय दुरुस्ती कामे करणे.				10.00			10.00
RE20C301/W1-164	67		प्रभाग क्र.67 अ मधील विविध ठिकाणच्या केबल बदलणे.		5.00					5.00
XE23A301/W7-167	67		प्रभाग क्र.67 ब आबिलओदा, ट्रेडर पार्क, निर्मलबाग परिसरातील नाला सफाई व पावसाळी लाईन सफाई करणे.						10.00	10.00
RE22C301/W4-149	67		प्रभाग क्र.67 ब वि.स.खांडेकर शाळा, पोटे दवाखाना व परिसरातील समाजमंदिर यांची विविध विकासाची कामे करणे.			5.00				5.00
RE22C301/W4-150	67		प्रभाग क्र.67 ब पोटे दवाखान्यात हाउस किफिंगची कामे करणे.			5.00				5.00
RE14B301/W5-134	67		प्रभाग क्र.67 ब जयमल्हार, पद्मावती वसाहत झोपडपट्टीमध्ये कॉंक्रीटीकरण व फरशी इ. कामे करणे.				10.00			10.00
RE14B301/W5-135	67		प्रभाग क्र.67 ब मधील मोरे वस्ती, नवजीवन झोपडपट्टीमध्ये ड्रेनेज लाईन टाकणे, साफसफाई व दुरुस्ती करणे.				10.00			10.00
RE20C301/W1-165	67		प्रभाग क्र.67 ब मधील इंडवशन फिटींग दुरुस्त करणे.		5.00					5.00
RE20C301/W1-166	67		प्रभाग क्र.67 ब मधील खराब झालेले फिडर पिलर बदलणे.		5.00					5.00
	67									
	67									
			एकूण बेरीज	15.00	15.00	25.00	30.00		30.00	115.00

code	ward	*	क्षेत्रीय कार्यालयाने करावयाची योजनेतर कामे : सन 2016-17	पथ	विद्युत	भवन	झोनिंग	पाणीपुरवठा	मलनिःसारण	एकूण
XE23A301/W7-168	68		प्रभाग क्र.68 तळजाई परिसरात झेनेज लाईन टाकणे, दुरुस्ती करणे, चेंबर दुरुस्ती इ. कामे करणे.						10.00	10.00
XE23A301/W7-169	68		प्रभाग क्र.68 तळजाई परिसर व प्रभागामधील विविध ठिकाणी झेनेज लाईन चेंबर साफसफाई करणे, गाळ काढणे इ. कामे करणे.						5.00	5.00
RE22C301/W4-151	68		प्रभाग क्र.68 तळजाई परिसरातील समाजमंदिरामध्ये दुरुस्ती कामे करणे.			10.00				10.00
RE20A301/W2-275	68		प्रभाग क्र.68 तळजाई मंदिर परिसर येथे थर्मोप्लॉस्टिक पेट, कॅटस् आय, स्पीड ब्रेकर, ट्रॅफिक साईन बोर्ड इ. कामे करणे.	10.00						10.00
RE20A301/W2-276	68		प्रभाग क्र.68 तळजाई वसाहतीमधील फुटपाथ करणे, साईडपट्टी, पावसाळी चेंबर करणे इ. कामे करणे.	10.00						10.00
RE14B301/W5-136	68		प्रभाग क्र.68 तळजाई झोपडपट्टी व शाहू वसाहत मधील सर्व शौचालय दुरुस्ती कामे करणे.				10.00			10.00
RE20C301/W1-167	68		प्रभाग क्र.68 मधील विविध ठिकाणाच्या केबल बदलणे.		5.00					5.00
RE20C301/W1-168	68		प्रभाग क्र.68 मधील खराब झालेले फिडर पिलर बदलणे.		5.00					5.00
XE23A301/W7-170	68		प्रभाग क्र.68 तळजाई परिसरामधील नाला सफाई व पावसाळी लाईन सफाई करणे.						5.00	5.00
RE22C301/W4-152	68		प्रभाग क्र.68 योग महर्षी रामदेव क्रिडा संकुल येथे विविध विकासाची कामे करणे.			10.00				10.00
RE14B301/W5-137	68		प्रभाग क्र.68 तळजाई/शाहू वसाहत येथे कॉक्रीटीकरण, फरशी, झेनेज विषयक कामे करणे.				10.00			10.00
RE14B301/W5-138	68		प्रभाग क्र.68 तळजाई झोपडपट्टी मधील म्हसोबा मंदिर/लुकड गेट येथे झेनेज लाईन टाकणे, साफसफाई व दुरुस्ती करणे.				10.00			10.00
	68									
	68									
			एकूण बेरीज	20.00	10.00	20.00	30.00		20.00	100.00
			सहकारनगर क्षेत्रीय कार्यालय एकूण बेरीज	75.00	42.00	80.00	115.00		100.00	412.00

code	ward	क्षेत्रीय कार्यालयाने करावयाची योजनेतर कामे : सन 2016-17	पथ	विद्युत	भवन	ज्ञानिपु	पाणीपुरवठा	मलनिःसारण	एकूण
		हडपसर क्षेत्रीय कार्यालय							
XE23A301/W7-171	42	प्र.क्र.४२ अ ससाणेनगर गल्ली नं ८ मध्ये ड्रेनेज लाईन टाकणे व कॉक्रीट करणे						13.00	13.00
XE23A301/W7-172	42	प्र.क्र.४२ अ ससाणेनगर गल्ली नं १४ मध्ये ड्रेनेज लाईन टाकणे व कॉक्रीट करणे						12.00	12.00
XE23A301/W7-173	42	प्र.क्र.४२ ब इंदीरा वसाहत व मार्केडेय नगर येथे ड्रेनेज लाईन विषयक कामे करणे त्यावर कॉक्रीट करणे						13.00	13.00
RE20A301/W2-277	42	प्र.क्र.४२ ब गोसावी वस्ती कालीमातामंदीराजवळ कॉक्रीट करणे	9.50						9.50
RE20C301/W1-169	42	प्र.क्र.४२ अ हडपसर गाव हिंगणेमळा येथे एल ई डी फिटिंग व विद्युत खांब बसविणे		9.50					9.50
RE20A301/W2-278	42	प्र.क्र.४२ ब शंकर मठ येथे कॉक्रीट करणे	12.00						12.00
XE23A301/W7-174	42	प्र.क्र.४२ ब मिरंकर वस्ती राजीव गांधी वसाहत येथे ड्रेनेज विषयक कामे करणे व कॉक्रीट करणे						10.00	10.00
RE20C301/W1-170	42	प्र.क्र.४२ अ हडपसर गाव हिंगणेमळा येथे एल ई डी बसविणे		10.00					10.00
RE20C301/W1-171	42	प्र.क्र.४२ ब गोसावी वस्ती परिसरात प्रकाश व्यवस्था करणे		3.00					3.00
RE20C301/W1-172	42	प्र.क्र.४२ ब महात्मा फुले वसाहत प्रकाश व्यवस्था करणे		3.00					3.00
RE20C301/W1-173	42	प्र.क्र.४२ ब नविन म्हाडा येथे प्रकाश व्यवस्था करणे		4.00					4.00
RE20C301/W1-174	42	प्र.क्र.४२ अ हडपसर गाव प्रकाश व्यवस्थेत सुधारणा करणे		3.00					3.00
RE20C301/W1-175	42	प्र.क्र.४२ अ हिंगणे मळा प्रकाश व्यवस्थेत सुधारणा करणे		3.00					3.00
RE20C301/W1-176	42	प्र.क्र.४२ अ ससाणेनगर परिसरात प्रकाश व्यवस्थेत सुधारणा करणे		4.00					4.00
RE14B301/W5-139	42	प्र.क्र.४२ ब शंकर मठ, राजीवगांधी वसाहत, महात्मा फुले वसाहत, मार्केडेय नगर येथील शौचालयाची स्थापत्य विषयक कामे करणे				10.00			10.00
RE22C301/W4-153	42	प्र.क्र.४२ ब इंदीरा वसाहत, गोसावी वस्ती येथील समाज मंदीराची अपूर्ण कामे पूर्ण करणे			10.00				10.00
XE23A301/W7-175	42	प्र.क्र.४२ ब गोसावी वस्ती, शंकरमठ येथील ड्रेनेज चॅंबर प्लास्टर करणे व ड्रेनेज लाईन विषयक कामे करणे						10.00	10.00
RE14B301/W5-140	42	प्र.क्र.४२ अ रामोशी आळी, विहार आळी सर्व ठिकाणांवरील सुलभ शौचालयाची स्थापत्य विषयक कामे करणे				10.00			10.00
RE20A301/W2-279	42	प्र.क्र.४२ अ ससाणे व हडपसर गाव येथील कॉक्रीट करणे व इतर अनुषंगीक कामे करणे	10.00						10.00
XE23A301/W7-176	42	प्र.क्र.४२ अ ससाणेनगर, रामोशी आळी येथील ड्रेनेज विषयक कामे करणे						10.00	10.00
	42	एकूण बेरीज	31.50	39.50	10.00	20.00		68.00	169.00
RE20A301/W2-280	43	प्र.क्र.४३ अ स.नं. 165,166 माळवाडी येथे ट्रीमिक्स कॉक्रीट करणे	10.00						10.00
RE20A301/W2-281	43	प्र.क्र.४३ ब मध्ये पवार कॉलनी ते सोलापूर रोड डंबरीकरण (पेव्हर) करणे	10.00						10.00
RE20A301/W2-282	43	प्र.क्र.४३ ब मध्ये आण्णासाहेब मगर रस्ता ते भिंताडे यांच्या घरापर्यंत रोड डंबरीकरण (पेव्हर) करणे	15.00						15.00
RE20A301/W2-283	43	प्र.क्र.४३ ब मध्ये वृद्धाश्रम ते चौरंग बिल्डर पर्यंत कालवा रोड डंबरीकरण (पेव्हर) करणे	20.00						20.00
RE22C301/W4-154	43	प्र.क्र.४३ अ स.नं. 165 दगडी हौद माळवाडी येथे व्यायाम शाळा बांधणे			20.00				20.00
RE22C301/W4-155	43	प्र.क्र.४३ ब पवार शाळा येथे प्राथना हॉल बांधणे			20.00				20.00

code	ward	*	क्षेत्रीय कार्यालयाने करावयाची योजनेतर कामे : सन 2016-17	पथ	विद्युत	प्रबल	झोनिंग	पाणीपुरवठा	मलनिःसारण	एकूण
RE14B301/W5-141	43		प्र.क्र.43 अ स.नं. 165 काळबाई वसाहत येथे ड्रेनेज विषयक कामे करणे				10.00			10.00
RE14B301/W5-142	43		प्र.क्र.43 ब 15 नंबर जिजामाता वसाहत येथे ड्रेनेज विषयक कामे करणे				10.00			10.00
XE23A301/W7-177	43		प्र.क्र.43 अ साधना विद्यालय ते वीट भट्टी पर्यंत ड्रेनेज लाइन टाकणे						16.00	16.00
XE23A301/W7-178	43		प्र.क्र.43 ब डवरी नगर व शांति नगर येथे ड्रेनेज लाइन टाकणे						10.00	10.00
RE20C301/W1-177	43		प्र.क्र.43 अ माळवाडी परिसरात प्रकाश व्यवस्था करणे		10.00					10.00
RE20C301/W1-178	43		प्र.क्र.43 अ जनता वसाहत येथे प्रकाश व्यवस्था करणे		10.00					10.00
RE20C301/W1-179	43		प्र.क्र.43 अ साधना शाळा परिसरात प्रकाश व्यवस्था करणे		5.00					5.00
RE20C301/W1-180	43		प्र.क्र.43 ब सातव प्लॉट येथे प्रकाश व्यवस्था करणे		10.00					10.00
RE20C301/W1-181	43		प्र.क्र.43 ब भागीरथीनगर येथे प्रकाश व्यवस्था करणे		10.00					10.00
RE20C301/W1-182	43		प्र.क्र.43 बनकर कॉलनी व डवरी नगर येथे प्रकाश व्यवस्था करणे		5.00					5.00
	43									
	43			एकूण बेरीज	55.00	50.00	40.00	20.00	26.00	191.00
RE20A301/W2-284	44		प्रभाग क्र.44 अ मध्ये गोंधळेनगर गल्ली क्र. 1 ते 14 मध्ये कोक्रीटीकरण करणे	10.00						10.00
RE20A301/W2-285	44		प्रभाग क्र.44 ब मध्ये उन्नतीनगर परिसरामध्ये कोक्रीटीकरण करणे	15.00						15.00
RE20A301/W2-286	44		प्रभाग क्र.44 ब मध्ये साईनाथ वसाहत येथे अंतर्गत रस्त्यावर इंटरलॉकींग ब्लॉक बसविणे	5.00						5.00
RE20A301/W2-287	44		प्रभाग क्र.44 ब मध्ये जय भवानी वसाहत येथील अंतर्गत रस्त्यावर इंटरलॉकींग ब्लॉक बसविणे	5.00						5.00
RE20A301/W2-288	44		प्रभाग क्र.44 अ मध्ये सातववाडी सर्वे नं 13 मध्ये कोक्रीटीकरण करणे	15.00						15.00
RE22C301/W4-156	44		प्रभाग क्र.44 अ मध्ये उन्नतीनगर येथे जेष्ठ नागरिकांसाठी विरंगुळा केंद्र बांधणे			10.00				10.00
RE22C301/W4-157	44		प्रभाग क्र.44 ब मध्ये बॅटर शाळेमध्ये स्थापत्य विषयक कामे करणे शाळा क्र.87 मुलींची मध्ये हॉल बांधणे			15.00				15.00
RE22C301/W4-158	44		प्रभाग क्र.44 अ मध्ये करकरे उद्यान मध्ये स्थापत्य विषयक कामे करणे			10.00				10.00
RE14B301/W5-143	44		प्रभाग क्र.44 ब मध्ये तुळजाभवानी वसाहत येथे ड्रेनेज विषयक कामे करणे				8.00			8.00
RE14B301/W5-144	44		प्रभाग क्र.44 अ मध्ये साईनाथ वसाहत येथे ड्रेनेज विषयक कामे करणे				8.00			8.00
XE23A301/W7-179	44		प्रभाग क्र.44 अ मध्ये गोंधळेनगर, सातववाडी परिसरात ड्रेनेज विषयक कामे करणे						8.00	8.00
RE20C301/W1-183	44		प्र.क्र.44 अ गोंधळेनगर परिसरात प्रकाश व्यवस्था करणे		10.00					10.00
RE20C301/W1-184	44		प्र.क्र.44 अ करकरे उद्यान समोरील रस्त्यावर प्रकाश व्यवस्था करणे		10.00					10.00
RE20C301/W1-185	44		प्र.क्र.44 अ काळे कॉलनी अमित हाईटस येथे प्रकाश व्यवस्था करणे		6.00					6.00
RE20C301/W1-186	44		प्र.क्र.44 ब वैताळबाबा वसाहत येथे प्रकाश व्यवस्था करणे		5.00					5.00
RE20C301/W1-187	44		प्र.क्र.44 ब तुळजाभवानी वसाहत येथे प्रकाश व्यवस्था करणे		5.00					5.00
RE20C301/W1-188	44		प्र.क्र.44 ब उन्नतीनगर येथे प्रकाश व्यवस्था करणे		5.00					5.00
	44									
	44			एकूण बेरीज	50.00	41.00	35.00	16.00	8.00	150.00

code	ward	*	क्षेत्रीय कार्यालयाने करावयाची योजनेतर कामे : सन 2016-17	पथ	विद्युत	भवन	झोनिपु	पाणीपुरवठा	मलनिःसारण	एकूण
XE23A301/W7-203	74		प्रभाग क्र ७४ अ, मध्ये पावसाळी लाईन व ड्रेनेज लाईन विषयक कामे करणे						10.00	10.00
XE23A301/W7-204	74		प्रभाग क्र ७४ अ, मधील बबनराव चटे ते पानसरे गल्ली येथे ड्रेनेज लाईन टाकणे						8.00	8.00
RE20A301/W2-314	74		प्रभाग क्र ७४ ब, नित्यानंद परिसरातील अंतर्गत रस्ते डांबरीकरण व क्रॉक्रीटीकरण करणे व तदअनुषंगिक कामे करणे	10.00						10.00
RE20A301/W2-315	74		प्रभाग क्र ७४ ब, मधील कुंदननगर स.नं.३१ परिसरातील अंतर्गत रस्ते डांबरीकरण व क्रॉक्रीटीकरण करून विकसित करणे व तदअनुषंगिक कामे करणे	20.00						20.00
RE20A301/W2-316	74		प्रभाग क्र ७४ ब, रक्षालेखा परिसरातील अंतर्गत रस्ते डांबरीकरण व क्रॉक्रीटीकरण करणे व तदअनुषंगिक कामे करणे	10.00						10.00
RE20A301/W2-317	74		प्रभाग क्र ७४ ब, मधील राजपुद्रा, नवंग परिसरातील अंतर्गत रस्ते डांबरीकरण व क्रॉक्रीटीकरण करून विकसित करणे व तदअनुषंगिक कामे करणे	20.00						20.00
RE20C301/W1-209	74		प्रभाग क्र ७४ ब, मध्ये विविध ठिकाणी प्रकाश व्यवस्था करणे व वित्त विषयक कामे करणे व तदअनुषंगिक कामे करणे		10.00					10.00
XE23A301/W7-205	74		प्रभाग क्र ७४ ब, मध्ये स.नं.२८,२९,३१,३२,३३, व ३४, मध्ये विविध ठिकाणी ड्रेनेज व पावसाळी लाईन विषयक कामे करणे व तदअनुषंगिक कामे करणे						5.00	5.00
	74									
	74									
			एकूण बेरीज	107.00	20.00				23.00	150.00
RE20A301/W2-318	75		प्रभाग क्र ७५ अ, मधील सतोषनगर येथे विविध ठिकाणी रस्ते क्रॉक्रीटीकरण करणे	10.00						10.00
RE20A301/W2-319	75		प्रभाग क्र ७५ अ, मधील दत्तनगर येथे विविध ठिकाणी रस्ते क्रॉक्रीटीकरण करणे	10.00						10.00
RE20A301/W2-320	75		प्रभाग क्र ७५ अ, मधील अंजलीनगर येथे विविध ठिकाणी रस्ते क्रॉक्रीटीकरण करणे	12.50						12.50
RE20A301/W2-321	75		प्रभाग क्र ७५ अ, मधील सतोषनगर भगवा चौक येथे विविध ठिकाणी रस्ते क्रॉक्रीटीकरण करणे	10.00						10.00
RE20A301/W2-322	75		प्रभाग क्र ७५ अ, मधील दत्तनगर भोर गल्ली येथे विविध ठिकाणी रस्ते क्रॉक्रीटीकरण करणे	10.00						10.00
RE20A301/W2-323	75		प्रभाग क्र ७५ अ, मधील जैन मंदिर येथे विविध ठिकाणी रस्ते क्रॉक्रीटीकरण करणे	10.00						10.00
RE22C301/W4-168	75		प्रभाग क्र ७५ अ, मधील विविध ठिकाणी सुधारणा विषयक कामे करणे				10.00			10.00
RE20A301/W2-324	75		प्रभाग क्र ७५ ब, मध्ये आंबेगाव पठार येथे विविध ठिकाणी गल्लीबोळ क्रॉक्रीटीकरण करणे	10.00						10.00
RE20A301/W2-325	75		प्रभाग क्र ७५ ब, मध्ये जिजामाता चौक ते सुर्या मित्र मंडळ परिसरातील विविध गल्लीबोळ क्रॉक्रीटीकरण करणे	10.00						10.00
RE20A301/W2-326	75		प्रभाग क्र ७५ ब, मध्ये विविध ठिकाणी रस्ते सुधारणा व दुरुस्ती विषयक कामे करणे	12.50						12.50
RE20A301/W2-327	75		प्रभाग क्र ७५ ब, मध्ये भारती विपीठ व आंबेगाव पठार येथील रस्ते डांबरीकरण करणे	20.00						20.00
RE20A301/W2-328	75		प्रभाग क्र ७५ ब, मध्ये विविध ठिकाणी रस्ते क्रॉक्रीट करणे	10.00						10.00
RE20A301/W2-329	75		प्रभाग क्र ७५ ब, मध्ये सतोषनगर परिसरात रस्ते क्रॉक्रीट करणे	10.00						10.00
RE20C301/W1-210	75		प्रभाग क्र ७५ ब, मध्ये विविध ठिकाणी वित्त विभागाअंतर्गत कामे करणे		10.00					10.00
	75									
	75									
			एकूण बेरीज	135.00	10.00	10.00				155.00

code	ward	क्षेत्रीय कार्यालयाने करावयाची योजनेतर कामे : सन 2016-17	पथ	विद्युत	भवन	झोनिपु	पाणीपुरवठा	मलनिःसारण	एकूण
RE20A301/W2-330	76	प्रभाग क्र ७६ अ, मधील सुखसागरनगर भाग-२, गल्ली क्र.१ उजवी बाजू येथील रस्ता क्रॉक्रीटीकरण करणे	10.00						10.00
XE23A301/W7-206	76	प्रभाग क्र ७६ अ, मधील सुखसागरनगर भाग-१, विविध ठिकाणी ड्रेनेज लाईन टाकणे						10.00	10.00
RE20A301/W2-331	76	प्रभाग क्र ७६ अ, मधील सुखसागरनगर भाग-१, येथील रस्ता क्रॉक्रीटीकरण करणे	10.00						10.00
RE20A301/W2-332	76	प्रभाग क्र ७६ अ, मधील ब्ल्यूसिसिटी समोरील रस्ता क्रॉक्रीटीकरण करणे	5.00						5.00
RE20A301/W2-333	76	प्रभाग क्र ७६ अ, मधील साईराज ट्रेसकडे जाणारा मुख्य रस्ता क्रॉक्रीटीकरण करणे	10.00						10.00
RE20C301/W1-211	76	प्रभाग क्र ७६ अ, मधील सुखसागरनगर येथे वित्त विषयक कामे करणे		10.00					10.00
RE20C301/W1-212	76	प्रभाग क्र ७६ अ, मधील शिवशंभोन्नगर येथे एलईडी दिवे बसविणे		5.00					5.00
RE20C301/W1-213	76	प्रभाग क्र ७६ अ, मधील चिंतामणी हॉटेलजवळच्या गल्ल्या डांबरीकरण करणे		10.00					10.00
XE23A301/W7-207	76	प्रभाग क्र ७६ अ, मधील राजीव गांधीनगर, अप्पर व शिवशंभोन्नगर येथे ड्रेनेज लाईन टाकणे						10.00	10.00
RE20C301/W1-214	76	प्रभाग क्र ७६ अ, मधील सिध्दार्थनगर, सुखसागरनगर परिसरात वित्त विषयक कामे करणे		15.00					15.00
RE20A301/W2-334	76	प्रभाग क्र ७६ अ, मधील विविध ठिकाणी थर्मोप्लॅस्टिक पेट मारण, कॅटस आयू व रमलर बसविणे	6.00						6.00
RE20A301/W2-335	76	प्रभाग क्र ७६ ब, मध्ये मस्तान हॉटेल गुजरवाडी फाटा येथे रस्ता क्रॉक्रीटीकरण करणे	10.00						10.00
RE20A301/W2-336	76	प्रभाग क्र ७६ ब, मध्ये गुजरवस्ती शोलासमळा येथे रस्ता क्रॉक्रीटीकरण करणे	10.00						10.00
RE20A301/W2-337	76	प्रभाग क्र ७६ ब, मध्ये भारतनगर वत्तनगर परिसरातील रस्ते क्रॉक्रीटीकरण करणे	10.00						10.00
RE20A301/W2-338	76	प्रभाग क्र ७६ ब, निंबाळकरवस्ती परिसरातील रस्ते डांबरीकरण करणे	10.00						10.00
RE20A301/W2-339	76	प्रभाग क्र ७६ ब, सुखसागरनगर अंबामाता मंदिर ते नारायण कॉम्प्लेक्स मुख्य रस्ता डांबरीकरण करणे	10.00						10.00
RE20A301/W2-340	76	प्रभाग क्र ७६ ब, मधील नविन वसाहत, गुजरवाडी परिसर सुखसागरनगर येथे क्रॉक्रीटीकरण करणे	10.00						10.00
XE23A301/W7-208	76	प्रभाग क्र ७६ ब, मध्ये कात्रज नविन वसाहत परिसरातील ड्रेनेज लाईन बदलणे						5.00	5.00
XE23A301/W7-209	76	प्रभाग क्र ७६ ब, सुखसागरनगर पत्राचाळ येथील ड्रेनेज लाईन बदलणे						10.00	10.00
RE20A301/W2-341	76	प्रभाग क्र ७६ ब, राजस सोसायटी, उत्कर्ष सोसायटी, परिसरातील रोड साईडपट्टी क्रॉक्रीट करणे	5.00						5.00
RE20A301/W2-342	76	प्रभाग क्र ७६ ब, स्वामी समर्थनगर व शिवशंभोन्नगर येथे रस्ते क्रॉक्रीटीकरण करणे	5.00						5.00
RE20A301/W2-343	76	प्रभाग क्र ७६ ब, मधील उत्कर्ष सोसायटी व सुखसागरनगर परिसरात विविध ठिकाणी पावसाळी लाईन टाकणे	10.00						10.00
RE20A301/W2-344	76	प्रभाग क्र ७६ ब, मधील सुंदरबन येथे ड्रेनेज लाईन बदलणे	5.00						5.00
RE20A301/W2-345	76	प्रभाग क्र ७६ ब, मधील सुंदरबन येथे क्रॉक्रीटीकरण करणे	6.00						6.00
	76								
	76		एकूण बेरीज	132.00	40.00			35.00	207.00
			धनकवडी क्षेत्रीय कार्यालय एकूण बेरीज	464.00	90.00	10.00	10.00	103.00	677.00

code	ward	क्षेत्रीय कार्यालयाने करावयाची योजनेतर कामे : सन 2016-17	पथ	विद्युत	भवन	झोनिपु	पाणीपुरवठा	मलनिःसारण	एकूण
		कोंढवा ज्ञानवडी क्षेत्रीय कार्यालय							
RE20A301/W2-346	41	प्रभाग क्र.४१ अ भिमनगर झोपडपट्टी परिसरात व इतर ठिकाणी कॅन्क्रिटीकरण करणे		5.00					5.00
RE20A301/W2-347	41	प्रभाग क्र.४१ अ भिमनगर झोपडपट्टी व परिसरात डांबरीकरण करणे		5.00					5.00
RE20A301/W2-348	41	प्र.क्र.४१ अ भारत फोर्ज कंपनी रोड व मुख्य रस्ता या ठिकाणी मोट्या व्यासाची ड्रेनेज लाईन व पावसाळी लाईन टाकणे		25.00					25.00
RE20A301/W2-349	41	प्रभाग क्र.४१ ब बी टी कवडे रोड व परिसरात इतर ठिकाणी पावसाळी लाईन टाकणे		20.00					20.00
RE20A301/W2-350	41	प्रभाग क्र.४१ ब जांभूळकर मळा ते कॅनॉल रोडपर्यंत डांबरीकरण करणे		6.00					6.00
RE20A301/W2-351	41	प्रभाग क्र.४१ ब उदय बाग व बी टी कवडे परिसरात डांबरीकरण करणे		6.00					6.00
RE20A301/W2-352	41	प्रभाग क्र.४१ ब बी टी कवडे रोड व परिसरात इतर ठिकाणी कॅन्क्रिटीकरण करणे		20.00					20.00
RE22C301/W4-169	41	प्रभाग क्र.४१ अ रमाबाई आंबेडकर शाळेत सुधारणा कामे करणे							10.00
RE22C301/W4-170	41	प्रभाग क्र.४१ अ राजश्री शाहु महाराज दवाखान्यात सुधारणा कामे करणे							4.00
RE22C301/W4-171	41	प्रभाग क्र.४१ ब समाज मंदिर, समागृह, शाळा, मैदान व दवाखाने या ठिकाणी सुधारणा कामे करणे							12.00
RE22C301/W4-172	41	प्रभाग क्र.४१ अ व ब येथे गवनि कोठी बांधणे							10.00
RE14B301/W5-155	41	प्रभाग क्र.४१ अ भिमनगर झोपडपट्टी परिसरात ड्रेनेज लाईन व कॅन्क्रिट करणे							5.00
RE14B301/W5-156	41	प्रभाग क्र.४१ अ भिमनगर झोपडपट्टी व इतर ठिकाणी ड्रेनेज लाईन टाकणे							4.00
RE14B301/W5-157	41	प्रभाग क्र.४१ अ भिमनगर परिसरातील शौचालय दुरुस्ती विषयक कामे करणे							5.00
RE14B301/W5-158	41	प्रभाग क्र.४१ अ वटारे मळा व इतर ठिकाणी रस्ते करणे							20.00
RE14B301/W5-159	41	प्रभाग क्र.४१ व पंचशीलनगर, विकासनगर व श्रीनाथनगर येथे शौचालय दुरुस्ती विषयक कामे करणे							6.00
XE23A301/W7-210	41	प्रभाग क्र.४१ अ मध्ये ड्रेनेज विषयक कामे करणे							10.00
XE23A301/W7-211	41	प्रभाग क्र.४१ ब बालाजीनगर गल्ली क्र. १ व इतर ठिकाणी ड्रेनेज लाईन टाकणे व कॅन्क्रिटीकरण करणे						10.00	10.00
XE23A301/W7-212	41	प्रभाग क्र.४१ ब श्रावस्ती नगर व इतर ठिकाणी ड्रेनेज लाईन टाकणे व कॅन्क्रिटीकरण करणे						10.00	10.00
RE20C301/W1-215	41	प्रभाग क्र.४१ अ मधील भिमनगर, ढवळेवस्ती परिसरात, भारतफोर्ज कंपनी परिसर पोल व एल ई डी फिटिंग बसवुन प्रकाश व्यवस्था करणे		5.00					5.00
RE20C301/W1-216	41	प्रभाग क्र.४१ अ शक्तीनगर परिसरात व कॅनॉल परिसरात विविध ठिकाणीपोल व एल ई डी फिटिंग बसवुन प्रकाश व्यवस्था करणे		5.00					5.00
RE20C301/W1-217	41	प्रभाग क्र.४१ अ मध्ये विविध ठिकाणीपोल व एल ई डी फिटिंग बसवुन प्रकाश व्यवस्था सुधारणा करणे.		10.00					10.00
RE20C301/W1-218	41	प्रभाग क्र.४१ ब जांभूळकर मळा, उदयबाग, एप्रेंसगार्डन परिसरात विविध ठिकाणीपोल व एल ई डी फिटिंग बसवुन प्रकाश व्यवस्थेत सुधारणा करणे		5.00					5.00
RE20C301/W1-219	41	प्रभाग क्र.४१ ब श्रावस्ती, ढवळेवस्ती, बसेराकॉलनी, डोबडवाडी, बालाजीनगर परिसरात विविध ठिकाणीपोल व एल ई डी फिटिंग बसवुन प्रकाश व्यवस्था करणे		5.00					5.00
RE20C301/W1-220	41	प्रभाग क्र.४१ ब मध्ये विविध ठिकाणीपोल व एल ई डी फिटिंग बसवुन प्रकाश व्यवस्था सुधारणे		10.00					10.00
		एकूण बेरीज	87.00	40.00	36.00	40.00		30.00	233.00

code	ward	*	क्षेत्रीय कार्यालयाने करावयाची योजनेतर कामे : सन 2016-17	पथ	विद्युत	भवन	झोनिंग	पाणीपुरवठा	मत्स्यसंरक्षण	एकूण
RE20A301/W2-353	46		प्रभाग क्र.४६ अ रामटेकडी परिसरात डांबरीकरण करणे	15.00						15.00
RE20A301/W2-354	46		प्रभाग क्र.४६ ब वानवडी परिसरात व इतर ठिकाणी कॉंक्रीटकरण करणे	5.00						5.00
RE20A301/W2-355	46		प्रभाग क्र.४६ ब वानवडी परिसरात डांबरीकरण करणे	6.00						6.00
RE20A301/W2-358	46		प्रभाग क्र.४६ ब वानवडी परिसरात डांबरीकरण विषयक कामे करणे	20.00						20.00
RE22C301/W4-173	46		प्रभाग क्र.४६ अ समाज मंदिर, दवाखाने, शाळा व स्मशानभूमी परिसरात सुधारणा कामे करणे			10.00				10.00
RE22C301/W4-174	46		प्रभाग क्र.४६ ब वानवडी परिसरातील मनपा शाळा, दवाखाने व स्मशानभूमी मधील दुरुस्ती विषयक कामे करणे			8.00				8.00
RE14B301/W5-160	46		प्रभाग क्र.४६ अ रामटेकडी झोपडपट्टी परिसरात कॉंक्रीटकरण करणे				6.00			6.00
RE14B301/W5-161	46		प्रभाग क्र.४६ अ रामटेकडी झोपडपट्टी परिसरात डांबरीकरण करणे				5.00			5.00
RE14B301/W5-162	46		प्रभाग क्र.४६ अ रामटेकडी झोपडपट्टी परिसरात ड्रेनेज लाईन व कॉंक्रीटकरण करणे				6.00			6.00
RE14B301/W5-163	46		प्रभाग क्र.४६ अ रामटेकडी झोपडपट्टी परिसरात ड्रेनेज लाईन टाकणे				4.00			4.00
RE14B301/W5-164	46		प्रभाग क्र.४६ अ रामटेकडी परिसरात शौचालय दुरुस्ती विषयक कामे करणे १				3.00			3.00
RE14B301/W5-165	46		प्रभाग क्र.४६ अ रामटेकडी परिसरात शौचालय दुरुस्ती विषयक कामे करणे २				3.00			3.00
RE14B301/W5-166	46		प्रभाग क्र.४६ ब वानवडी परिसरातील शौचालय दुरुस्तीची कामे करणे १				3.00			3.00
RE14B301/W5-167	46		प्रभाग क्र.४६ ब वानवडी परिसरातील शौचालय दुरुस्तीची कामे करणे २						3.00	3.00
XE23A301/W7-213	46		प्रभाग क्र.४६ अ रामटेकडी परिसरात ड्रेनेज विषयक कामे करणे						20.00	20.00
XE23A301/W7-214	46		प्रभाग क्र.४६ अ रामटेकडी इंडस्ट्रियल एरिया मध्ये ड्रेनेज लाईन टाकणे						6.00	6.00
XE23A301/W7-215	46		प्रभाग क्र.४६ ब वानवडी परिसरात ड्रेनेज लाईन व कॉंक्रीटकरण करणे						10.00	10.00
XE23A301/W7-216	46		प्रभाग क्र.४६ ब वानवडी व इतर ठिकाणी ड्रेनेज लाईन टाकणे						20.00	20.00
XE23A301/W7-217	46		प्रभाग क्र.४६ ब वानवडी परिसरात ड्रेनेज लाईन टाकणे व कॉंक्रीटकरण करणे							10.00
RE20C301/W1-221	46		प्रभाग क्र.४६ अ मधील रामटेकडी इंडस्ट्रियल परिसरात विविध ठिकाणीपोल व एल ई डी फिटींग बसविणे		10.00					10.00
RE20C301/W1-222	46		प्रभाग क्र.४६ अ रामटेकडी परिसरात विविध ठिकाणीपोल व एल ई डी फिटींग बसवुन प्रकाश व्यवस्था सुधारणे		8.00					8.00
RE20C301/W1-223	46		प्रभाग क्र.४६ अ मध्ये विविध ठिकाणीपोल व एल ई डी फिटींग बसवुन प्रकाश व्यवस्थेत सुधारणा करणे		10.00					10.00
RE20C301/W1-224	46		प्रभाग क्र.४६ ब वानवडी परिसरात विविध ठिकाणीपोल व एल ई डी फिटींग बसवुन प्रकाश व्यवस्था सुधारणे		5.00					5.00
RE20C301/W1-225	46		प्रभाग क्र.४६ ब मध्ये विविध ठिकाणीपोल व एल ई डी फिटींग बसवुन प्रकाश व्यवस्था सुधारणा करणे		10.00					10.00
RE20C301/W1-226	46		प्रभाग क्र.४६ ब मध्ये विविध ठिकाणी भुमिगत केबलची कामे करणे		9.00					9.00
RE20C301/W1-227	46		प्रभाग क्र.४६ ब मध्ये विविध ठिकाणी विद्युत विषयक कामेकरणे		4.00					4.00
	46									
	46									
			एकूण बेरीज	46.00	56.00	18.00	33.00		59.00	212.00

code	ward	क्षेत्रीय कार्यालयाने करावयाची योजनेतर कामे : सन 2016-17	पय	विद्युत	भवन	झोपिपु	पाणीपुरवठा	मत्स्य:सारण	एकूण
RE20A301/W2-357	61	प्रभाग क्र.६१ अ लोणकर वस्ती येथे रस्ता तयार करणे	10.00						10.00
RE20A301/W2-358	61	प्रभाग क्र.६१ अ पृथ्वी पार्क, भटनगर भाग्यशिला परिसरात पावसाळी लाईन टाकणे	10.00						10.00
RE20A301/W2-359	61	प्रभाग क्र.६१ ब विविध ठिकाणी पावसाळी लाईन साफसफाई व दुरुस्ती करणे	2.00						2.00
RE20A301/W2-360	61	प्रभाग क्र.६१ ब नध्ये वाहतुक विषयक कामे करणे	10.00						10.00
RE22C301/W4-175	61	प्रभाग क्र.६१ अ साठुखे विहार पुल शेजारील नाल्यास सिमाभित बांधणे			15.00				15.00
RE22C301/W4-176	61	प्रभाग क्र.६१ ब येथे गणे श विसर्जेण हौद येथे नाल्याच्या बाजूने पत्र्याचे फेनसींग करणे			8.00				8.00
RE22C301/W4-177	61	प्रभाग क्र.६१ ब मधिल शाळा, हॉस्पिटल, सार्वजनिक सौचालय येथील किरकोळ दुरुस्ती करणे. (पिण्णाची लाईन, दरवाजे, ड्रेनेज इ.)			5.00				5.00
XE23A301/W7-218	61	प्रभाग क्र.६१ अ नानक सोसायटी येथे ड्रेनेज लाईन टाकणे						15.00	15.00
XE23A301/W7-219	61	प्रभाग क्र.६१ ब नध्ये विविध ठिकाणी ड्रेनेज लाईन टाकणे						10.00	10.00
XE23A301/W7-220	61	प्रभाग क्र.६१ ब मधिल चेंबर्स दुरुस्त करणे						10.00	10.00
XE23A301/W7-221	61	प्रभाग क्र.६१ ब विविध ठिकाणी ड्रेनेज लाईन साफसफाई व दुरुस्ती करणे						5.00	5.00
RE20C301/W1-228	61	प्रभाग क्र.६१ अ मधील सिध्दार्थनगर व लोणकरवस्ती परिसरात विविध ठिकाणी पोल व एल ई डी फिटिंग बसविणे.		10.00					10.00
RE20C301/W1-229	61	प्रभाग क्र.६१ अ मधील विविध ठिकाणीपोल व एल ई डी फिटिंग बसवुन प्रकाश व्यवस्था सुधारणा करणे		10.00					10.00
RE20C301/W1-230	61	प्रभाग क्र.६१ अ मधील एन आय जी एम रस्त्यावरील प्रकाश व्यवस्था सुधारणा करणे		5.00					5.00
RE20C301/W1-231	61	प्रभाग क्र.६१ ब केदारीनगर व विविध ठिकाणीपोल व एल ई डी फिटिंग बसवुन प्रकाश व्यवस्था सुधारणा करणे		5.00					5.00
RE20C301/W1-232	61	प्र.क्र.६१ ब आझादनगर परिसरात व विविध ठिकाणीपोल व एल ई डी फिटिंग बसवुन प्रकाश व्यवस्था सुधारणा करणे		5.00					5.00
RE20C301/W1-233	61	प्रभाग क्र.६१ ब शांतीनगर परिसर व विविध ठिकाणीपोल व एल ई डी फिटिंग बसवुन प्रकाश व्यवस्था सुधारणा करणे		5.00					5.00
RE20C301/W1-234	61	प्र.क्र.६१ ब विकासनगर परिसरात व विविध ठिकाणीपोल व एल ई डी फिटिंग बसवुन प्रकाश व्यवस्था सुधारणा करणे		5.00					5.00
RE20C301/W1-235	61	प्रभाग क्र.६१ ब मधील जगताप नगर व विविध ठिकाणी पोल व एल ई डी फिटिंग बसवुन प्रकाश व्यवस्था सुधारणा करणे		5.00					5.00
	61								
	61								
		एकूण बेरीज	32.00	50.00	28.00			40.00	150.00
RE20A301/W2-361	62	प्रभाग क्र.६२ अ कोढवा बु. गावठाण परिसर, लक्ष्मीनगर, काकडे वस्ती, शिवशंभोनगर, गोकुळनगर, साईनगर परिसरातील रस्ते काँक्रीटकरण करणे	10.00						10.00
RE20A301/W2-362	62	प्रभाग क्र.६२ अ कोढवा बु. परिसरातील रस्ते काँक्रीटकरण करणे	10.00						10.00
RE20A301/W2-363	62	प्र.क्र.६२ अ कोढवा बु. गावठाण, लक्ष्मीनगर, काकडे वस्ती, गोकुळनगर,साईनगर परिसरातील रस्ते डांबरीकरण करणे	10.00						10.00
RE20A301/W2-364	62	प्रभाग क्र.६२ ब कोढवा बु. येथे विविध ठिकाणी पावसाळी लाईन टाकणे	5.00						5.00
RE20A301/W2-365	62	प्रभाग क्र.६२ ब कोढवा बु. टिकेकरनगर, लक्ष्मीनगर, काकडे वस्ती, शिवशंभोनगर, गोकुळनगर, साईनगर परिसरातील रस्ते काँक्रीटकरण करणे	10.00						10.00
RE20A301/W2-366	62	प्रभाग क्र.६२ ब कोढवा बु. गोकुळनगर, राजमाता, विघ्नहर्ता कॉलनी मधील परिसरातील रस्ते काँक्रीटकरण करणे	10.00						10.00
RE22C301/W4-178	62	प्रभाग क्र.६२ अ मध्ये कोढवा बु. व खुर्द मधील स्मशान भूमी व दशक्रिया विधी येथे विविध विकास कामे करणे.			10.00				10.00

code	ward	*	पथ	विद्युत	भवन	झोनिपु	पाणीपुवठा	मलनिःसारण	एकूण
RE22C301/W4-179	62	क्षेत्रीय कार्यालयाने करावयाची योजनेतर कामे : सन 2016-17			8.00				8.00
RE14B301/W5-188	62	प्रभाग क्र.६२ व मनपा शाळा क्र.१७४ बी व १९५ जी येथे विविध सुधारणा कामे करणे				5.00			5.00
RE14B301/W5-169	62	प्रभाग क्र.६२ अ कोढवा बु. मधील सार्वजनिक शौचालयाची दुरुस्ती करणे				5.00			5.00
XE23A301/W7-222	62	प्रभाग क्र.६२ ब कोढवा बु./कोढवा खुर्द मधील सार्वजनिक शौचालयाची दुरुस्ती करणे						10.00	10.00
XE23A301/W7-223	62	प्रभाग क्र.६२ अ कोढवा बु. साईनगर, काकडे वस्ती, टिळेकरनगर, लक्ष्मीनगर, भिमनगर परिसरात विविध ठिकाणी ड्रेनेज लाईन टाकणे						10.00	10.00
XE23A301/W7-224	62	प्रभाग क्र.६२ अ कोढवा बु. विविध ठिकाणी पावसाळी लाईन /ड्रेनेज लाईन साफसफाई व दुरुस्ती करणे						10.00	10.00
XE23A301/W7-225	62	प्रभाग क्र.६२ अ कोढवा बु. गोकुळनगर, साईनगर, आण्णाभाऊ साठेनगर, राजीवगांधीनगर, आंबेडकरनगर येथे विविध ठिकाणी ड्रेनेज लाईन टाकणे						10.00	10.00
XE23A301/W7-226	62	प्रभाग क्र.६२ ब कोढवा बु. विविध ठिकाणी ड्रेनेज लाईन साफसफाई व दुरुस्ती करणे						10.00	10.00
XE23A301/W7-227	62	प्र.क्र.६२ ब कोढवा बु. विविध ठिकाणी पावसाळी लाईन/ ड्रेनेज लाईन साफसफाई, देखभाल व दुरुस्ती कामे करणे						10.00	10.00
XE23A301/W7-228	62	प्रभाग क्र.६२ ब कोढवा बु. आंबेडकरनगर, टिळेकरनगर, लक्ष्मीनगर, काकडे वस्ती, अशरफनगर, गोकुळनगर, ड्रेनेज लाईन टाकणे						10.00	10.00
XE23A301/W7-229	62	प्रभाग क्र.६२ ब कोढवा बु. गावठाण परिसर, गोकुळनगर, टिळेकरनगर, आण्णाभाऊ साठेनगर, राजीवगांधीनगर येथे ड्रेनेज लाईन टाकणे						10.00	10.00
RE20C301/W1-236	62	प्रभाग क्र.६२ अ एन आव बी एम चौक ते उंडी या रस्त्यावर विविध ठिकाणीपोल व एल ई डी फिटींग बसवुन प्रकाश व्यवस्थेत सुधारणा करणे .		6.00					6.00
RE20C301/W1-237	62	प्रभाग क्र. ६२ अ कौसर बाग ,पारगेनगर परिसरातविविध ठिकाणीपोल व एल ई डी फिटींग बसवुन प्रकाश व्यवस्थेत सुधारणा करणे		10.00					10.00
RE20C301/W1-238	62	प्रभाग क्र. ६२ अ कोढवा बु.गावठाण परिसर ,लक्ष्मीनगर ,काकडेवस्ती ,शिवशंभोर्नगर,आंबेडकरनगर व विविध ठिकाणीपोल व एल ई डी फिटींग बसवुन प्रकाश व्यवस्थेत सुधारणा करणे		10.00					10.00
RE20C301/W1-239	62	प्रभाग क्र. ६२ अ विविध ठिकाणी एल ई डी फिटींग बसवुन प्रकाश व्यवस्था सुधारणा करणे		7.50					7.50
RE20C301/W1-240	62	प्र.क्र. ६२ ब कोढवा बु.परिसर ,टिळेकरनगर परिसर येथेपोल व एल ई डी फिटींग बसवुन प्रकाश व्यवस्थेत सुधारणा करणे		5.00					5.00
RE20C301/W1-241	62	प्रभाग क्र. ६२ ब गोकुळनगर परिसर ,कोढवा बु ,परिसर व विविध ठिकाणीपोल व एल ई डी फिटींग बसवुन प्रकाश व्यवस्था सुधारणा करणे		5.00					5.00
RE20C301/W1-242	62	प्रभाग क्र. ६२ ब पारगेनगर ,पोकळेपळा ,साईनगर , माळीसमाज मंदिर परिसर, टिळेकरनगर,काकडेवस्ती व विविध ठिकाणीपोल व एल ई डी फिटींग बसवुन प्रकाश व्यवस्थेत सुधारणा करणे .		5.00					5.00
RE20C301/W1-243	62	प्रभाग क्र. ६२ ब मध्ये विविध ठिकाणी विद्युत विषयक कामे करणे.		10.00					10.00
RE20C301/W1-244	62	प्रभाग क्र. ६२ ब स.नं. ४२, ५६ ते ६५ कौसरबाग व विविध ठिकाणी प्रकाश व्यवस्था सुधारणा करणे		8.50					8.50
	62		एकूण बेरीज	55.00	67.00	18.00	10.00	80.00	230.00

code	ward	क्षेत्रीय कार्यालयाने करावयाची योजनेतर कामे : सन 2016-17	पथ	विद्युत	भवन	झोनिंग	पाणीपुरवठा	मलनिःसारण	एकूण
RE20A301/W2-367	63	प्रभाग क्र.६३ अ मध्ये कॉन्क्रीट रस्ता करणे	10.00						10.00
RE20A301/W2-368	63	प्रभाग क्र.६३ अ साईबाबा नगर येथे डॉबरीकरण करणे	25.00						25.00
RE20A301/W2-369	63	प्रभाग क्र.६३ ब विविध ठिकाणी पावसाळी लाईन साफसफाई व दुरुस्ती करणे	2.00						2.00
RE20A301/W2-370	63	प्रभाग क्र.६३ ब भाग्योदय नगर, शिवनेरी नगर, साईबाबा नगर येथे विविध ठिकाणी रस्ता डॉबरीकरण करणे	10.00						10.00
RE22C301/W4-180	63	प्रभाग क्र.६३ ब मधील शाळा, हॉस्पिटल, सार्वजनिक शौचालय येथील किरकोळ दुरुस्ती करणे. (पाण्याची लाईन, दरवाजे, ड्रेनेज इ.)			5.00				5.00
RE14B301/W5-170	63	प्रभाग क्र. ६३ ब कमेला झोपडपट्टी येथे ड्रेनेज लाईन टाकणे				8.00			8.00
XE23A301/W7-230	63	प्रभाग क्र.६३ अ चेंबर दुरुस्ती व ड्रेनेज लाईन साफसफाई करणे						10.00	10.00
XE23A301/W7-231	63	प्रभाग क्र.६३ अ विविध ठिकाणी ड्रेनेज लाईन टाकणे						15.00	15.00
XE23A301/W7-232	63	प्रभाग क्र.६३ ब विविध ठिकाणी ड्रेनेज लाईन साफसफाई व दुरुस्ती करणे						5.00	5.00
XE23A301/W7-233	63	प्रभाग क्र.६३ ब मध्ये विविध ठिकाणी चेंबर दुरुस्त करणे						10.00	10.00
XE23A301/W7-234	63	प्रभाग क्र.६३ ब भाग्योदय नगर, शिवनेरी नक्षर, कोंढवा गावठण येथे विविध ठिकाणी ड्रेनेज लाईन टाकणे						20.00	20.00
RE20C301/W1-245	63	प्रभाग क्र.६३ अ मिठानगर परिसरात व विविध ठिकाणीपोल व एल ई डी फिटींग बसवुन प्रकाश व्यवस्था सुधारणा करणे		9.00					9.00
RE20C301/W1-246	63	प्रभाग क्र.६३ अ भाग्योदयनगर व विविध ठिकाणीपोल व एल ई डी फिटींग बसवुन प्रकाश व्यवस्थेत सुधारणा करणे		9.00					9.00
RE20C301/W1-247	63	प्रभाग क्र.६३ अ साईबाबा नगर व विविध ठिकाणीपोल व एल ई डी फिटींग बसवुन प्रकाश व्यवस्थेत सुधारणा करणे		8.00					8.00
RE20C301/W1-248	63	प्र.क्र.६३ अ शिवनेरीनगर परिसर व विविध ठिकाणीपोल व एल ई डी फिटींग बसवुन प्रकाश व्यवस्थेत सुधारणा करणे		8.00					8.00
RE20C301/W1-249	63	प्रभाग क्र.६३ ब कमेला मुख्य रस्ता व विविध ठिकाणीपोल व एल ई डी फिटींग बसवुन प्रकाश व्यवस्थेत सुधारणा करणे		8.00					8.00
RE20C301/W1-250	63	प्रभाग क्र.६३ ब समतानगर, साहणीसुजन पार्क, लुल्लानगर परिसर व विविध ठिकाणीपोल व एल ई डी फिटींग बसवुन प्रकाश व्यवस्थेत सुधारणा करणे		8.00					8.00
RE20C301/W1-251	63	प्रभाग क्र.६३ ब कोंढवा खु.शिवनेरीनगर परिसर, ३५४ परिसर व विविध ठिकाणीपोल व एल ई डी फिटींग बसवुन प्रकाश व्यवस्थेत सुधारणा करणे		9.00					9.00
RE20C301/W1-252	63	प्रभाग क्र.६३ ब विविध ठिकाणीपोल व एल ई डी फिटींग बसवुन प्रकाश व्यवस्थेत सुधारणा करणे		9.00					9.00
	63		एकूण बेरीज	47.00	68.00	5.00	8.00	60.00	188.00

code	ward	क्षेत्रीय कार्यालयाने करावयाची योजनेतर कामे : सन 2016-17	पथ	विद्युत	भवन	झोनिंग	पाणीपुरवठा	मलनिःसारण	एकूण
RE14B301/W5-171	Y W	येवलेवाडीमध्ये सार्वजनिक पुरुष / महिलांसाठी सार्वजनिक शौचालय बांधणे				10.00			10.00
RE20A301/W2-371	Y W	येवलेवाडी येथे काळुबाई मंदीर ते मनपा शाळा अंतर्गत रस्ते काँक्रीट करणे	10.00						10.00
RE20A301/W2-372	Y W	येवलेवाडी येथे भराडेवस्ती, पाटीलवस्ती, मारुती मंदीर परिसरातील रस्ते काँक्रीटीकरण करणे	10.00						10.00
RE20A301/W2-373	Y W	येवलेवाडी परिसरातील कामठे शाळा ते खंडोबा मंदीर रस्ते डांबरी करणे	10.00						4.00
RE20A301/W2-374	Y W	येवलेवाडी धाडेकरनगर, खंडोबा मंदीर परिसरातील रस्ते डांबरी करणे	4.00						5.00
RE20C301/W1-253	Y W	येवलेवाडी येथील कामठे वस्ती परिसरात व विविध ठिकाणी पोल व एल ई डी फिटिंग बसवून प्रकाश व्यवस्थेत सुधारणा करणे		5.00					5.00
RE20C301/W1-254	Y W	येवलेवाडी येथील काळुबाई मंदीर परिसर, भराडे वस्ती, धाडेकरवस्ती, विद्याशिल्प परिसरात व विविध ठिकाणी पोल व एल ई डी फिटिंग बसवून प्रकाश व्यवस्थेत सुधारणा करणे		5.00					5.00
RE14B301/W5-172	Y W	येवलेवाडीमध्ये सार्वजनिक शौचालयाची देखभाल व दुरुस्तीची कामे करणे				4.00			4.00
RE22C301/W4-181	Y W	येवलेवाडीमध्ये म न पा शाळेची देखभाल व दुरुस्तीची कामे करणे			6.00				6.00
RE22C301/W4-182	Y W	येवलेवाडीमध्ये म न पा शाळेची सिमाभितीची उंची जाढविणे व विविध सुधारणा कामे करणे			6.00				6.00
RE22C301/W4-183	Y W	येवलेवाडीमध्ये स्मशानभुमी व दशक्रिया विधी ठिकाणी विविध विकास कामे करणे.			4.00			4.00	4.00
XE23A301/W7-236	Y W	येवलेवाडी परिसरात विविध ठिकाणी पावसाळी लाईन साफसफाई व दुरुस्ती करणे						6.00	6.00
XE23A301/W7-236	Y W	येवलेवाडी परिसरात विविध ठिकाणी ड्रेनेज लाईन साफसफाई व दुरुस्ती करणे						10.00	10.00
XE23A301/W7-237	Y W	येवलेवाडी परिसरात व मशिजद जवळ अंतर्गत ड्रेनेज लाईन टाकणे						6.00	6.00
XE23A301/W7-238	Y W	येवलेवाडी परिसरात विविध ठिकाणी ड्रेनेज लाईन टाकणे						10.00	10.00
XE23A301/W7-239	Y W	येवलेवाडी परिसरात पावसाळी/ ड्रेनेज लाईन साफसफाई व दुरुस्ती करणे						4.00	4.00
XE23A301/W7-240	Y W	येवलेवाडी परिसरात ड्रेनेज लाईन टाकणे						6.00	6.00
XE23A301/W7-241	Y W	येवलेवाडी परिसरात मुख्य रस्त्यावर ड्रेनेज लाईन टाकणे						10.00	10.00
XE23A301/W7-242	Y W	येवलेवाडी पानसरेवस्ती येथे ड्रेनेज लाईन टाकणे						10.00	10.00
RE20A301/W2-375	Y W	येवलेवाडी गावठाण व परिसरातील अंतर्गत गल्ली बोट / रस्ते काँक्रीटीकरण करणे	10.00						10.00
RE20C301/W1-255	Y W	येवलेवाडी परिसरात विविध ठिकाणी पोल व एल ई डी फिटिंग बसवून प्रकाश व्यवस्थेत सुधारणा करणे		10.00					10.00
	Y W								
	Y W								
		एकूण बेरीज	44.00	20.00	16.00	14.00		36.00	150.00
		कोंढवा वानवडी क्षेत्रीय कार्यालय एकूण बेरीज	311.00	301.00	121.00	105.00		325.00	1,163.00

पुणे महानगरपालिका

सन २०१६-१७ चे अंदाजपत्रक अ व क मधील

क्षेत्रीय कार्यालयाने करावयाची योजनांतर्गत कामे

code	ward	*	क्षेत्रीय कार्यालयाने करावयाची योजनांतर्गत कामे : सन 2016-17	पथ	विद्युत	भवन	झोनिपु	पाणीपुरवठा	मलनिःसारण	एकूण
			(आकडे लाखात)	W2	W1	W4	W5	W8	W7	
code	Sr.	Wards	क्षेत्रीय कार्यालयाने करावयाची योजनांतर्गत कामे : सन 2016-17	CE20A176/W2-	CE20C118/W1-	CE22A114/W4-	FE14A118/W8-	ZE18A118/W6-	ZE18B113/W7-	Total
	1	6	औध क्षेत्रीय कार्यालय एकूण बेरीज							
	2	5	कोथरूड क्षेत्रीय कार्यालय एकूण बेरीज	230.00	124.00	61.00	5.00		92.00	512.00
	3	6	घोले रोड क्षेत्रीय कार्यालय एकूण बेरीज							
	4	5	वारजे कर्वेनगर क्षेत्रीय कार्यालय एकूण बेरीज	230.00	28.00	20.00	15.00		108.00	401.00
	5	5	ढोलेपाटील रोड क्षेत्रीय कार्यालय एकूण बेरीज							
	6	6	नगररोड क्षेत्रीय कार्यालय एकूण बेरीज							
	7	5	संगमवाडी क्षेत्रीय कार्यालय एकूण बेरीज	120.00	55.00	25.00	10.00		209.00	419.00
	8	6	भवानी पेठ क्षेत्रीय कार्यालय एकूण बेरीज	170.00	70.00	20.00	20.00	10.00	52.00	342.00
	9	6	कसबा विश्रामबाग वाडा क्षेत्रीय कार्यालय एकूण बेरीज							
	10	5	टिळक रोड क्षेत्रीय कार्यालय एकूण बेरीज							
	11	4	सहकारनगर क्षेत्रीय कार्यालय एकूण बेरीज	65.00	78.00	20.00			25.00	188.00
	12	4	हडपसर क्षेत्रीय कार्यालय एकूण बेरीज							
	13	4	बिबवेवाडी क्षेत्रीय कार्यालय एकूण बेरीज	97.00	131.00	70.00			78.00	376.00
	14	5	धनकवडी क्षेत्रीय कार्यालय एकूण बेरीज	75.00	35.00				40.00	150.00
	14	5	कोदवा वानवडी क्षेत्रीय कार्यालय एकूण बेरीज							
	76		क्षेत्रीय कार्यालयाने करावयाची योजनांतर्गत कामे : सन 2016-17 एकूण बेरीज	987.00	521.00	216.00	50.00	10.00	604.00	2,388.00

code	ward	*	क्षेत्रीय कार्यालयाने करावयाची योजनांतर्गत कामे : सन 2016-17	पथ	विद्युत	भवन	झोनिंग	पाणीपुरवठा	मलनिःसारण	एकूण
			कोथरुड क्षेत्रीय कार्यालय							
CE20A176/W2-201	26		प्रभाग क्र. २६ब मधील हनुमाननगर, राजत वाडी, मोरे श्रमिक वसाहत, केळेवाडी, इंदिरापार्क, राजीव गांधी पार्क, वसंतनगर, भीमनगर परिसरातील गल्लीबोळ कॉंक्रीटीकरण करणे.	10.00						10.00
CE20A176/W2-202	26		प्रभाग क्र. २६ब, मध्ये रामबाग, एम.आय.टी., शिलाविहार, पौड रोडच्या दोन्ही बाजूस असलेल्या गल्लीच्या पेव्हरेने डांबरीकरण करणे.	10.00						10.00
CE20C118/W1-201	26		प्रभाग क्र. २६ मध्ये इंदिरापार्क, वसंतनगर येथे नविन एल.ई.डी.फिटींग बसविणे.		10.00					10.00
CE22A114/W4-201	26		प्रभाग क्र. २६ मध्ये ओला व सुका कचरा गोळा करण्यासाठी लहान व मोठ्या बकेट खरेदी करणे.			5.00				5.00
CE20A176/W2-203	26		प्रभाग क्र. २६ विविध ठिकाणी गल्लीबोळात कॉंक्रीट तोडून बॉक्रीट करणे	5.00						5.00
CE20A176/W2-204	26		प्रभाग क्र. २६ हनुमाननगर, राजतवाडी येथे विविध ठिकाणी खराब कॉंक्रीट करणे तोडून नविन कॉंक्रीट करणे.	5.00						5.00
CE20C118/W1-202	26		प्रभाग क्र. २६ विविध चौकांमध्ये सौर उर्जेचे दिवे बसविणे.		10.00					10.00
	26		एकूण बेरीज	30.00	20.00	5.00				55.00
ZE16B113/W7-201	27		प्रभाग क्र. २७ किष्किधानगर येथे ड्रेनेज लाईन टाकणे.						10.00	10.00
ZE16B113/W7-202	27		प्रभाग क्र. २७ जयभवानीनगर म.न.पा.शाळा ते मेन रोडपर्यंत नवीन ड्रेनेज लाईन टाकणे.						5.00	5.00
CE20A176/W2-205	27		प्रभाग क्र. २७, स.नं. ११२, गल्ली नं. २५, पाण्याची टाकी येथे सिमेंट कॉंक्रीटीकरण करणे.	7.00						7.00
CE20A176/W2-206	27		प्रभाग क्र. २७अ, जयभवानीनगर येथील दवाखान्याचे उर्वरित काम करणे.	10.00						10.00
CE20A176/W2-207	27		प्रभाग क्र. २७, स.नं. १२०, जयभवानीनगर १५ब कॉंक्रीटीकरण करणे.	5.00						5.00
CE20C118/W1-203	27		प्रभाग क्र. २७ किष्किधानगर परिसरातील गल्लीबोळात प्रकाश व्यवस्था करणे.		5.00					5.00
CE20C118/W1-204	27		प्रभाग क्र. २७, सुतारदरा परिसरातील गल्लीबोळात प्रकाश व्यवस्था करणे.		7.00					7.00
CE20A176/W2-208	27		प्रभाग क्र. २७ ट्रॅफिक विषयक कामे करणे.	5.00						5.00
CE20C118/W1-205	27		प्रभाग क्र. २७ मध्ये सुतारदरा ते उत्सव हॉल रस्त्यावरील प्रकाश व्यवस्था सुधारणे		5.00					5.00
CE22A114/W4-202	27		प्रभाग क्र. २७ सुतारदरा गल्ली क्र. १३/६ रस्त्याच्या बाजूने संरक्षण भौत बांधणे.			10.00				10.00
ZE16B113/W7-203	27		प्रभाग क्र. २७, सुतारदरा येथे शिवकल्याणनगर येथील ड्रेनेज लाईन बदलणे.						10.00	10.00
CE20C118/W1-206	27		प्रभाग क्र. २७, स.नं. १२०, किष्किधानगर येथे विविध ठिकाणी जुन्या खराब फिटींग बदलणे.		10.00					10.00
CE20A176/W2-209	27		प्रभाग क्र. २७, माधवबाग सोसायटी अंतर्गत रस्ते डांबरीकरण करणे.	5.00						5.00
CE20A176/W2-210	27		प्रभाग क्र. २७ सुतारदरा येथे कॉंक्रीटीकरण करणे.	5.00						5.00
ZE16B113/W7-204	27		प्रभाग क्र. २७ सुतारदरा अथर्व शाळा परिसरामध्ये ड्रेनेज लाईन टाकणे.						5.00	5.00
CE20A176/W2-211	27		प्रभाग क्र. २७ नेपाळी चाळ येथे गल्ली बोळ कॉंक्रीटीकरण करणे.	5.00						5.00
CE20C118/W1-207	27		प्रभाग क्र. २७, स.नं. १२०, जयभवानीनगर या ठिकाणी गल्लीबोळात प्रकाश व्यवस्था करणे.		7.00					7.00
CE22A114/W4-203	27		प्रभाग क्र. २७ गणपती विसर्जन व्यवस्था करणे.			3.00				3.00
	27		एकूण बेरीज	42.00	34.00	13.00			30.00	119.00

code	ward	क्षेत्रीय कार्यालयाने करावयाची योजनांतर्गत कामे : सन 2016-17	पथ	विद्युत	भवन	डोनिवु	पाणीपुरवठा	मलनिःसारण	एकूण
CE20A176/W2-212	28	प्रभाग क्र. २८, शास्त्रीनगर परिसर व विविध ठिकाणी ब्लॉक बसविणे व कॉक्रीटकरण करणे.	5.00						5.00
FE14A118/W5-201	28	प्रभाग क्र. २८ सागर कॉलनी येथे व विविध ठिकाणी मोट्या व्यासाच्या ड्रेनेज लाईन टाकणे				5.00			5.00
ZE16B113/W7-205	28	प्रभाग क्र. २८ म्हातोबानगर परिसर व विविध ठिकाणी ड्रेनेज लाईन टाकणे.						5.00	5.00
CE20A176/W2-213	28	प्रभाग क्र. २८ गादिया इस्टेट व सागर कॉलनी येथे कॉक्रीटकरण करणे व ब्लॉक बसविणे	5.00						5.00
CE20A176/W2-214	28	प्रभाग क्र. २८ साईनाथ वसाहत येथे व विविध ठिकाणी कॉक्रीटकरण करणे.	5.00						5.00
CE20A176/W2-215	28	प्रभाग क्र. २८ पूजा पार्क परिसर व विविध ठिकाणी ब्लॉक बसविणे.	5.00						5.00
CE20C118/W1-208	28	प्रभाग क्र. २८ म्हातोबानगर येथे एल.ई.डी.फिटिंग व वित्त विषयक कामे करणे.		10.00					10.00
CE20C118/W1-209	28	प्रभाग क्र. २८ मध्ये विविध ठिकाणी वित्त विषयक कामे करणे.		10.00					10.00
CE20A176/W2-216	28	प्रभाग क्र. २८ मध्ये विविध ठिकाणी डांबरीकरण करणे.	5.00						5.00
CE20A176/W2-217	28	प्रभाग क्र. २८, शास्त्रीनगर परिसर व विविध ठिकाणी डांबरीकरण करणे.	5.00						5.00
CE20A176/W2-218	28	प्रभाग क्र. २८, मध्ये सुरजनगर परिसर व विविध ठिकाणी डांबरीकरण करणे	5.00						5.00
CE20A176/W2-219	28	प्रभाग क्र. २८, मध्ये ट्रॅफिक विषयक कामे करणे.	5.00						5.00
CE22A114/W4-204	28	प्रभाग क्र. २८ मध्ये गणपती विसर्जनासाठी व्यवस्था करणे.				5.00			5.00
CE20A176/W2-220	28	प्रभाग क्र. २८ शिंदे चाळ, ज्ञानेश्वर कॉलनी, मराठा महासंघ, संपुर्ण परिसरात ब्लॉक व कॉक्रीट करणे.	10.00						10.00
CE20A176/W2-221	28	प्रभाग क्र. २८, गुरूजन सोसायटी परमहंसनगर, म्हातोबानगर, विविध ठिकाणी सिमेंट कॉक्रीट, शाहाबाद फरशी बसविणे.	10.00						10.00
CE20A176/W2-222	28	प्रभाग क्र. २८, अरमान सोसायटी गादीबा इस्टेट, भारती नगर, विविध परिसरात सिमेंट कॉक्रीट व ब्लॉक बसविणे.	10.00						10.00
ZE16B113/W7-206	28	प्रभाग क्र. २८ सागर कॉलनी मुठेश्वर कॉलनी, नवभूमी इत्यादी ठिकाणी ड्रेनेज लाईन टाकणे व कॉक्रीट करणे.						10.00	10.00
ZE16B113/W7-207	28	प्रभाग क्र. २८ स्वामी विवेकानंद कॉलनी आझाद वाडी परिसरात ड्रेनेज लाईन टाकणे.						6.00	6.00
ZE16B113/W7-208	28	प्रभाग क्र. २८ संत ज्ञानेश्वर कॉलनी, शिंदे चाळ, लक्ष्मीनगर परिसरात ड्रेनेज लाईन व कॉक्रीट करणे.						6.00	6.00
CE22A114/W4-205	28	प्रभाग क्र. २८ विविध ठिकाणी समाजमंदिर दुरूस्ती करणे.				5.00			5.00
	28		एकूण बेरीज	70.00	20.00	10.00	5.00	27.00	132.00
CE20A176/W2-223	29	प्रभाग क्र. २९ बावधन परिसरात रस्ते कॉक्रीटकरण करणे.	10.00						10.00
CE20C118/W1-210	29	प्रभाग क्र. २९ चांदणीचीक ते भुगाव रोड, वेदभवन परिसर येथील प्रकाश व्यवस्थेत सुधारणा करणे.		10.00					10.00
ZE16B113/W7-209	29	प्रभाग क्र. २९ बावधन परिसरातील ड्रेनेज लाईन टाकणे.						5.00	5.00
CE20A176/W2-224	29	प्रभाग क्र. २९ मध्ये मुख्य व अंतर्गत रस्त्यांवर ट्रॅफिक विषयक कामे करणे.	10.00						10.00
ZE16B113/W7-210	29	प्रभाग क्र. २९ मधील मुख्य व अंतर्गत रस्त्यांवर पावसाळी जाळ्या पुरविणे व इतर अनुषंगिक कामे करणे.						5.00	5.00
CE20A176/W2-225	29	प्रभाग क्र. २९ मधील भुजबळ टारुनशिप, प्रमथेश सोसायटी परिसरात डांबरीकरण करणे.	5.00						5.00
CE20A176/W2-226	29	प्रभाग क्र. २९ भुसारी कॉलनी परिसरात इंटरलॉकिंग ब्लॉक बसविणे व कॉक्रीटकरण करणे.	5.00						5.00
CE22A114/W4-206	29	प्रभाग क्र. २९ मध्ये गणपती विसर्जन व्यवस्था करणे.				5.00			5.00
ZE16B113/W7-211	29	प्रभाग क्र. २९ उजवी व डावी भुसारी कॉलनी परिसरात ड्रेनेज लाईन टाकणे.						5.00	5.00

code	ward	क्षेत्रीय कार्यालयाने करावयाची योजनांतर्गत कामे : सन 2016-17	पथ	विद्युत	भवन	झोनिंग	पाणीपुरवठा	मलनिःसारण	एकूण
CE22A114/W4-207	29	प्रभाग क्र. २९ मध्ये दिशादर्शक, सुचनादर्शक नामफलक बसविणे.			5.00				5.00
CE20C118/W1-211	29	प्रभाग क्र. २९ मध्ये उजवी भुसारी येथे जुन्या वित्त फिटिंग काढून नविन एल.ई.डी.सुधारणा करणे.		10.00					10.00
ZE16B113/W7-212	29	प्रभाग क्र. २९ बावधन परिसरात पावसाळी लाईन टाकणे						10.00	10.00
CE22A114/W4-208	29	प्रभाग क्र. २९ बावधन मध्ये ग्रॅनाईचे बेंच बसविणे.			10.00				10.00
CE20C118/W1-212	29	प्रभाग क्र. २९ बावधनमधील रस्ते पेव्हर करणे		10.00					10.00
CE20A176/W2-227	29	प्रभाग क्र. २९ भुसारी कॉलनी परिसरात कोंक्रीटीकरण करणे.	5.00						5.00
	29								
	29	एकूण बेरीज	35.00	30.00	20.00			25.00	110.00
CE20A176/W2-228	34	प्रभाग क्र. ३४अ मध्ये खराब व नादुरुस्त फुटपाथ दुरुस्त करून सुव्यवस्थित करणे.	4.00						4.00
CE20A176/W2-229	34	प्रभाग क्र. ३४ अ मध्ये ट्रॅफिक विषयक कामे करणे	4.00						4.00
CE20A176/W2-230	34	प्रभाग क्र. ३४ अ मध्ये एकता कॉलनी, संगिता हॉटेल येथील विविध ठिकाणी खालेले ब्लॉक बसविणे व कोंक्रीट करणे.	10.00						10.00
CE22A114/W4-209	34	प्रभाग क्र. ३४अ, मध्ये गणपती विसर्जन व्यवस्था करणे.			3.00				3.00
CE20C118/W1-213	34	प्रभाग क्र. ३४ बंधन सोसायटी, आचल सोसायटी, विनीत सोसायटी येथे एल.ई.डी.दिवे बसविणे.		5.00					5.00
CE20C118/W1-214	34	प्रभाग क्र. ३४ गुजरात कॉलनी, मयूर डि.पी.रोड येथील जुने झालेले पोल काढून नविन पोल बसविणे व वित्त विषयक कामे करणे.		5.00					5.00
CE20C118/W1-215	34	प्रभाग क्र. ३४ब, मध्ये विविध ठिकाणी वित्त विषयक कामे करणे.		5.00					5.00
CE20C118/W1-216	34	प्रभाग क्र. ३४ब मध्ये मयूर कॉलनी व आयडीयल कॉलनी येथे वित्त विषयक कामे करणे.		5.00					5.00
CE20A176/W2-231	34	प्रभाग क्र. ३४ब मध्ये विविध ठिकाणी डांबरीकरण करणे.	10.00						10.00
CE20A176/W2-232	34	प्रभाग क्र. ३४ मध्ये विविध ठिकाणी इंटरलॉकिंग ब्लॉक बसविणे.	10.00						10.00
CE22A114/W4-210	34	प्रभाग क्र. ३४ब, मधील संभाजी विालय व विानिकेतन शाळे मध्ये विविध विकास कामे करणे.			7.00				7.00
ZE16B113/W7-213	34	प्रभाग क्र. ३४ब मध्ये विविध ठिकाणी ड्रेनेज लाईन टाकणे.						10.00	10.00
CE20A176/W2-233	34	प्रभाग क्र. ३४ब मध्ये विविध ठिकाणी इंटरलॉकिंग बसविणे.	10.00						10.00
CE20A176/W2-234	34	प्रभाग क्र. ३४ब, मध्ये विविध ठिकाणी गस्ती बोल कोंक्रीट करणे.	5.00						5.00
CE22A114/W4-211	34	प्रभाग क्र. ३४ ब, मध्ये गणपती विसर्जन व्यवस्था करणे.			3.00				3.00
	34								
	34	एकूण बेरीज	53.00	20.00	13.00			10.00	96.00
		कोयंबड क्षेत्रीय कार्यालय एकूण बेरीज	230.00	124.00	61.00	5.00		92.00	512.00

code	ward	*	क्षेत्रीय कार्यालयाने करावयाची योजनांतर्गत कामे : सन 2016-17	पथ	विद्युत	भवन	झोनिपु	पाणीपुरवठा	मलनिःसारण	एकूण
			वारजे कर्वेनगर क्षेत्रीय कार्यालय							
ZE16B113/W7-214	30		प्र.क्र.३० मध्ये रेणुका नगरी ते वनदेवी मंदिर येथील पावसाळी लाईन चेंबर व ड्रेनेज चेंबर दुरुस्ती करणे						10.00	10.00
CE20A176/W2-235	30		प्र.क्र.३० मध्ये होम कॉलनी श्रीराम मित्र मंडळ व वडारवस्ती परिसरात कौक्रीटीकरण करणे	10.00						10.00
CE20A176/W2-236	30		प्र.क्र.३० मध्ये गणराज मित्र मंडळ ते श्रीराम मित्र मंडळ होम कॉलनी रस्ता करणे.	10.00						10.00
CE20A176/W2-237	30		प्रभाग क्र. ३० मध्ये कावेरी हॉटेल ते विवेकानंद सोसायटी रस्ता डांबरीकरण करणे	10.00						10.00
CE20A176/W2-238	30		प्र.क्र.३० मध्ये आर.एम.डी.कॉलेज मागे रस्ता ग्राऊट व डांबरीकरण करणे.	10.00						10.00
CE20A176/W2-239	30		प्र.क्र.३० मध्ये यश चौक ते आपटे सोसायटी रस्ता डांबरीकरण करणे	10.00						10.00
CE20A176/W2-240	30	P	प्र.क्र.३० मध्ये वनदेवी मंदिर ते मराठवाडा कॉलेज दरम्यान रस्ता डांबरीकरण करणे.	10.00						10.00
ZE16B113/W7-215	30	P	प्र.क्र.३० मध्ये वडारवस्ती येथे अत्यंत खराब झालेल्या ड्रेनेज लाईन ग.नं. १९ ते २१ नविन टाकणे						10.00	10.00
	30									
	30		एकूण बेरीज	60.00					20.00	80.00
CE20A176/W2-241	31		प्र.क्र.३१ मध्ये वारजे हायवे ते वारजे गावठाणकडे जाणाऱ्या रस्त्याच्या कडेने ग्राऊट व पेव्हर करणे	10.00						10.00
CE20A176/W2-242	31		प्र.क्र.३१ मध्ये गणेश पुरी येथील गल्लीबोळ कौक्रीटीकरण करणे	10.00						10.00
CE20A176/W2-243	31		प्र.क्र.३१ जावळकर वस्तीमधील रस्ते पेव्हर करणे	10.00						10.00
CE20A176/W2-244	31		प्र.क्र.३१ हिरकणी कॉलनी मधील रस्ता डांबरीकरण करणे.	10.00						10.00
CE20A176/W2-245	31		प्र.क्र.३१ शाहू कॉलनी गल्ली क्र 1 कर्वेनगर स्मशानभूमी पर्यंत रस्ता डांबरीकरण करणे.	10.00						10.00
CE20A176/W2-246	31	P	प्र.क्र.३१ शाहू कॉलनी, इंगळेनगर तसेच विविध ठिकाणी कौक्रीटीकरण करणे.	6.00						6.00
CE20A176/W2-247	31		प्र.क्र.३१ विविध ठिकाणी रस्ते ग्राऊट करणे.	7.00						7.00
CE20A176/W2-248	31		प्र.क्र.३१ विविध ठिकाणी राडारोडा उचलणे.	3.00						3.00
ZE16B113/W7-216	31		प्र.क्र.३१ कनाल रोड इंडस्ट्रियल इस्टेट परिसरामध्ये पावसाळी लाईन टाकणे.						8.00	8.00
CE22A114/W4-212	31		प्र.क्र.३१ मधील वारजे स्मशानभूमी शेडचे पत्रे बदलणे व फायर पिटची दुरुस्ती करणे			10.00				10.00
CE22A114/W4-213	31		प्र.क्र. ३१ मध्ये वनाबाई बराटे शाळा येथे कंपाउंड वॉल बांधणे व इतर दुरुस्तीविषयक कामे करणे.			10.00				10.00
ZE16B113/W7-217	31		प्र.क्र.३१ मध्ये शाहू कॉलनी दुघाने नगर परिसरातील ड्रेनेज लाईन दुरुस्तीची व साफसफाईची कामे करणे						10.00	10.00
	31									
	31		एकूण बेरीज	66.00		20.00			18.00	104.00

code	ward	क्षेत्रीय कार्यालयाने करावयाची योजनांतर्गत कामे : सन 2016-17	पथ	विद्युत	भवन	झोनिपु	पाणीपुरवठा	मलनिःसारण	एकूण
CE20A176/W2-249	32	प्र.क्र.३२ मधील मनमोहन सोसायटी, आनंद कॉलनी, हॅम्पी कॉलनी, सहवास सोसायटी परिसरात रस्ते डांबरीकरण करणे.	10.00						10.00
CE20A176/W2-250	32	प्र.क्र.३२ मध्ये ग.क्र. ७ येथील रस्ता ट्रिमिक्स कॉक्रीट करणे	15.00						15.00
FE14A118/W5-202	32	प्र.क्र.३२ मध्ये मधील हॅम्पी कॉलनी, गोसावी वस्ती येथील मुख्य मलवाहिनी बदलणे व कॉक्रीट करणे				8.00			8.00
FE14A118/W5-203	32	प्र.क्र.३२ मध्ये मावळे आळी, गोसावी वस्ती व इतर ठिकाणी कॉक्रीट करणे				7.00			7.00
ZE16B113/W7-218	32	प्र.क्र.३२ मधील बिंदु माधव ठाकरे दवाखान्या समोर गोसावी वस्ती येथे ड्रेनेज लाईन टाकणे व कॉक्रीट करणे						10.00	10.00
ZE16B113/W7-219	32	प्र.क्र.३२ मधील मावळे आळी, कामना वसाहत परिसरात ड्रेनेज लाईन टाकणे व कॉक्रीट करणे						10.00	10.00
ZE16B113/W7-220	32	प्र.क्र.३२ मध्ये मावळे आळी गोसावी वस्ती येथे ड्रेनेज लाईन टाकणे व कॉक्रीट करणे						10.00	10.00
ZE16B113/W7-221	32	प्र.क्र.३२ मध्ये मारुती भैरवनाथ मंदिर परिसरात व इतर ठिकाणी ड्रेनेज लाईन टाकणे व कॉक्रीट करणे						10.00	10.00
CE20C118/W1-217	32	प्र.क्र.३२ मधील वनदेवी मंदिरा समोरील गोसावी वस्ती मध्ये एनर्जी सेव्हिंग फिटिंग बसविणे व प्रकाश व्यवस्थेमध्ये सुधारणा करणे		10.00					10.00
	32	एकूण बेरीज	25.00	10.00		15.00		40.00	90.00
CE20A176/W2-251	33	प्र.क्र.३३ मध्ये श्रीराम पार्क परिसर रस्ता डांबरीकरण करणे.	10.00						10.00
CE20A176/W2-252	33	प्र.क्र.३३ मध्ये श्रावणधारा वसाहत येथील रस्ता डांबरीकरण करणे.	10.00						10.00
CE20A176/W2-253	33	प्र.क्र.३३ मध्ये राहुल नगर परिसर, प्रिंतम नगर परिसरात पावसाळी लाइन टाकणे.	10.00						10.00
CE20A176/W2-254	33	प्रभाग क्र. ३३ मध्ये डहाणुकर कॉलनी गल्ली क्र. ३ व ४ समोरील रस्त्यालगत फुटपाथ दुरुस्ती करणे.	8.00						8.00
CE20A176/W2-255	33	प्र.क्र.३३ मध्ये डहाणुकर सर्कल ते कमिन्स कंपनी पर्यंत फुटपाथ दुरुस्ती करणे.	9.00						9.00
ZE16B113/W7-222	33	प्र.क्र.३३ मधील लक्ष्मीनगर येथे खराब व खचलेली ड्रेनेज लाईन बदलणे						10.00	10.00
ZE16B113/W7-223	33	प्र.क्र.३३ लक्ष्मीनगर येथे ड्रेनेज लाईन टाकणे						10.00	10.00
ZE16B113/W7-224	33	प्र.क्र.३३ लक्ष्मीनगर येथे ड्रेनेज विषयक कामे करणे						10.00	10.00
CE20C118/W1-218	33	प्र.क्र.३३ मध्ये कोथरुड गावठाण, डहाणुकर कॉलनी व कमिन्स कंपनी परिसरात कित विषयक कामे करणे.		8.00					8.00
	33	एकूण बेरीज	47.00	8.00				30.00	85.00
CE20A176/W2-256	35	प्र.क्र.३५ मध्ये प्रतिज्ञा हॉल ते नटराज सभागृहापर्यंत फुटपाथ तयार करणे.	10.00						10.00
CE20A176/W2-257	35	प्र.क्र.३५ मध्ये नवसंझात्री सोसायटी मधील पोस्ट ऑफिस गल्ली येथील फुटपाथ दुरुस्ती करणे.	8.00						8.00
CE20A176/W2-258	35	प्र.क्र.३५ मध्ये गुळवणी महाराज पथ ते तीन चाळ मधील शीचालयापर्यंत रस्ता डांबरीकरण करणे.	4.00						4.00
CE20A176/W2-259	35	प्र.क्र.३५ मधील नटराज सोसायटी मधील गल्लीक्र.१ ते ३ रस्ते डांबरीकरण करणे.	10.00						10.00
CE20C118/W1-219	35	प्र.क्र.३५ मध्ये नटराज सोसायटी परिसरात प्रकाश व्यवस्था करणे.		10.00					10.00
	35	एकूण बेरीज	32.00	10.00					42.00
		वारजे कर्वेनगर क्षेत्रीय कार्यालय एकूण बेरीज	230.00	28.00	20.00	15.00		108.00	401.00

code	ward	*	क्षेत्रीय कार्यालयाने करावयाची योजनांतर्गत कामे : सन 2016-17	पथ	विद्युत	भवन	झोनिपु	पाणीपुरवठा	मलनिःसारण	एकूण
			संगमवाडी क्षेत्रीय कार्यालय							
CE20A176/W2-260	1		प्रभाग क्र.1 मध्ये विद्यानगर शेवटचा बसस्टॉप ते श्रमिकनगर नाला येथे 900 कि.मी. व्यासाची पावसाळी लाईन टाकणे	15.00						15.00
CE20A176/W2-261	1		प्रभाग क्र.1 मध्ये नाल्यावरील पूलाचे बाजूस चॅनेलिक फेन्सिंगचे काम करणे	5.00						5.00
CE20A176/W2-262	1		प्रभाग क्र.1 मधील विद्यानगर शेवटचा बसस्टॉप ते 7-एफ रस्त्यावर पावसाळी लाईन टाकणे	10.00						10.00
CE20A176/W2-263	1		प्रभाग क्र.1 मधील आनंद मंगल कार्यालयाजवळील यु.टी.डब्ल्यू.टी. पध्दतीने कोंक्रीट करणे	20.00						20.00
CE20C118/W1-220	1		प्रभाग क्र.1 मध्ये धानोरी रोड परिसर, मुंजाबा वस्ती, लोहगाव, संतनगर व इतर ठिकाणी विद्युत विषयक कामे करणे		7.00					7.00
CE20C118/W1-221	1		प्रभाग क्र.1 मध्ये मनपा शाळा, दवाखाने व मनपा इमारतीमध्ये वायरींग व इतर अनुषंगिक कामे करणे		4.00					4.00
CE22A114/W4-214	1		प्रभाग क्र.1 मधील टिगरेनगर येथील सरस्वती विद्यामंदिर येथील दुस-या मजल्याचे अर्धवट राहिलेले काम पूर्ण करणे व शाळेमध्ये विविध दुरुस्तीविषयक कामे करणे			10.00				10.00
FE14A118/W5-204	1		प्रभाग क्र.1 गुरुवारा भोकरन वस्ती येथे ड्रेनेज लाईन टाकणे				10.00			10.00
ZE16B113/W7-225	1		प्रभाग क्र.1 मध्ये बर्मसिल झोपडपट्टी पासून जे पी.नगर मधील नाल्यापर्यंत 450 मि.मी. व्यासाची ड्रेनेज लाईन टाकणे					10.00		10.00
ZE16B113/W7-226	1		प्रभाग क्र.1 मधील कलवड वस्ती येथील मस्जीद गल्ली मध्ये 300 मि.मी. व्यासाची ड्रेनेज लाईन टाकणे					10.00		10.00
	1									
	1		एकूण बेरीज	50.00	11.00	10.00	10.00		20.00	101.00
CE20C118/W1-222	5		प्रभाग क्र.5 मध्ये कळस गावठाण, गणेशनगर बोपखेल, भीमनगर व इतर ठिकाणी विद्युत विषयक कामे करणे		7.00					7.00
CE20C118/W1-223	5		प्रभाग क्र.5 मध्ये मनपा शाळा, दवाखाने व मनपा इमारतीमध्ये वायरींग व इतर अनुषंगिक कामे करणे		4.00					4.00
CE22A114/W4-215	5		प्रभाग क्र.5 चव्हाण चाळ विसर्जन घाट व कळस स्मशानभूमी येथील विसर्जन हीद बांधणे			5.00				5.00
ZE16B113/W7-227	6		प्रभाग क्र.5 कळस साई निकेतन कॉलनी येथे पावसाळी लाईन टाकणे व दुरुस्ती करणे					10.00		10.00
ZE16B113/W7-228	5		प्रभाग क्र.5 दशरथनगर व हवालदार मळा येथील ड्रेनेज लाईन टाकणे व रस्ते कोंक्रीट करणे					10.00		10.00
ZE16B113/W7-229	5		प्रभाग क्र.5 मधील स.नं.112 व स.नं.111 येथे ड्रेनेज लाईन टाकणे व कोंक्रीट करणे					4.00		4.00
	5									
	5		एकूण बेरीज		11.00	5.00			24.00	40.00
CE20A176/W2-264	14		प्रभाग क्र.14 स्व.बिंदू माधव ठाकरे चौक ते चंद्रमा चौक फुटपाथला रेलींग बसविणे	10.00						10.00
CE20A176/W2-265	14		प्रभाग क्र.14 चंद्रमा चौक ते स्व.बिंदू माधव ठाकरे चौक फुटपाथला रेलींग बसविणे	10.00						10.00
CE20C118/W1-224	14		प्रभाग क्र.14 मध्ये लक्ष्मीनगर, सिध्दारथनगर व, जयचवाननगर, गाडीतळ व इतर ठिकाणी विद्युत विषयक कामे करणे		7.00					7.00
CE20C118/W1-225	14		प्रभाग क्र.14 मध्ये मनपा शाळा, दवाखाने व मनपा इमारतीमध्ये वायरींग व इतर अनुषंगिक कामे करणे		4.00					4.00
ZE16B113/W7-230	14		प्रभाग क्र.14 येथील नाईकनगर, पांडूरमाणवस्ती, जयचवाननगर परिसरात कमी व्यासाच्या ड्रेनेज लाईन काढून मोठ्या व्यासाच्या ड्रेनेज लाईन टाकणे					10.00		10.00

code	ward	*	क्षेत्रीय कार्यालयाने करावयाची योजनांतर्गत कामे : सन 2016-17	पथ	विद्युत	भवन	झोनिपु	पाणीपुरवठा	मत्स्य:सारण	एकूण
ZE16B113/W7-231	14		प्रभाग क्र.14 मध्ये येरवडा गाव, वडारवस्ती, मडरतीसा, सिध्दार्थनगर व इतर ठिकाणी ड्रेनेज लाईन टाकणे व कोंक्रीटीकरण करणे						10.00	10.00
ZE16B113/W7-232	14		प्रभाग क्र.14 मध्ये रामनगर, गोपाळ गणेश मित्र मंडळ व क्रांती मित्र मंडळ या परिसरामध्ये ड्रेनेज लाईन टाकणे व कोंक्रीटीकरण करणे						10.00	10.00
ZE16B113/W7-233	14		प्रभाग क्र.14 मध्ये येरवडा गावठाणामध्ये ड्रेनेज लाईन टाकणे व कोंक्रीटीकरण करणे						10.00	10.00
	14		एकूण बेरीज	20.00	11.00				40.00	71.00
CE20A176/W2-266	15		प्रभाग क्र.15 मधील गणेशनगर मधील सरदार बछारी समोरील रस्त्याचे कोंक्रीटीकरण करणे	5.00						5.00
CE20A176/W2-267	15		प्रभाग क्र.15 मधील लक्ष्मीनगर येथील रस्ते ट्रिमिक्स कोंक्रीट करणे	15.00						15.00
CE20A176/W2-268	15		प्रभाग क्र.15 मधील जनतानगर येथे रस्ते ट्रिमिक्स कोंक्रीट करणे	10.00						10.00
CE20C118/W1-226	15		प्रभाग क्र.15 मध्ये नवी खडकी, गणेशनगर, गवळीवाडा, कामराजनगर व इतर ठिकाणी विद्युत विषयक कामे करणे		7.00					7.00
CE20C118/W1-227	15		प्रभाग क्र.15 मध्ये मनपा शाळा, दवाखाने व मनपा इमारतीमध्ये वायरींग व इतर अनुषंगिक कामे करणे		4.00					4.00
CE22A114/W4-216	15		प्रभाग क्र.15 मधील अनुसयाबाई सावंत, विदयानिकेतन, कर्मवीर भाऊराव पाटील शाळा येथे शाळालय बांधणे			10.00				10.00
ZE16B113/W7-234	15		प्रभाग क्र.15 मधील तिरंगा मित्र मंडळ ड्रेनेज लाईन टाकणे व कोबा करणे						10.00	10.00
ZE16B113/W7-235	15		प्रभाग क्र.15 राजेंद्र एंडल यांचे ऑपि स मागे, बारायेवस्ती, सुभाषनगर येथे ड्रेनेज लाईन टाकणे						10.00	10.00
ZE16B113/W7-236	15		प्रभाग क्र.15 मधील ज्वाला मित्र मंडळ येथे ड्रेनेज लाईन टाकणे व कोंक्रीट करणे						10.00	10.00
ZE16B113/W7-237	15		प्रभाग क्र.15 सुभाषनगर आरोग्य कोठी परिसर ड्रेनेज लाईन टाकणे व कोंक्रीट करणे						10.00	10.00
ZE16B113/W7-238	15		प्रभाग क्र.15 विविध ठिकाणी ड्रेनेज लाईन टाकणे व कोंक्रीट करणे						20.00	20.00
ZE16B113/W7-239	15		प्रभाग क्र.15 गणेशनगर गणराथा मित्र मंडळ येथे ड्रेनेज लाईन टाकणे व कोंक्रीट करणे						5.00	5.00
	15		एकूण बेरीज	30.00	11.00	10.00			65.00	116.00
CE20A176/W2-269	16		प्रभाग क्र.16 मध्ये पोरवाल पार्क येथे इंटरलॉकिंग ब्लॉक बसविणे	10.00						10.00
CE20A176/W2-270	16		प्रभाग क्र.16 मध्ये टॅक रोडलगत शांतीनगर नदीकिनारी सिमाभित बांधणे	10.00						10.00
CE20C118/W1-228	16		प्रभाग क्र.16 मध्ये इंदिरानगर, भारतनगर, शांतीनगर, सुरक्षानगर इतर ठिकाणी विद्युत विषयक कामे करणे		7.00					7.00
CE20C118/W1-229	16		प्रभाग क्र.16 मध्ये मनपा शाळा, दवाखाने व मनपा इमारतीमध्ये वायरींग व इतर अनुषंगिक कामे करणे		4.00					4.00
ZE16B113/W7-240	16		प्रभाग क्र.16 आदर्श इंदिरानगर लेन नं.3 येथे ड्रेनेज लाईन टाकणे						10.00	10.00
ZE16B113/W7-241	16		प्रभाग क्र.16 शांतीनगर येथे उर्वरीत ठिकाणी नविन ड्रेनेज लाईन टाकणे						10.00	10.00
ZE16B113/W7-242	16		प्रभाग क्र.16 मध्ये विविध ठिकाणी ड्रेनेज विषयक कामे करणे						10.00	10.00
ZE16B113/W7-243	16		प्रभाग क्र.16 स.नं.115 राजीव गांधीनगर येथे मोठ्या व्यासाच्या ड्रेनेज लाईन विकसीत करणे						15.00	15.00
ZE16B113/W7-244	16		प्रभाग क्र.16 स.नं.115 राजीव गांधीनगर येथे अंतर्गत भागात ड्रेनेज लाईन टाकणे व कोंक्रीटीकरण करणे						15.00	15.00
	16		एकूण बेरीज	20.00	11.00				60.00	91.00
			संगमवाडी क्षेत्रीय कार्यालय एकूण बेरीज	120.00	55.00	25.00	10.00		209.00	419.00

code	ward	क्षेत्रीय कार्यालयाने करावयाची योजनांतर्गत कामे : सन 2016-17	पथ	विद्युत	भवन	झोनिंग	पाणीपुरवठा	मलनिःसारण	एकूण
		भवानी पेठ क्षेत्रीय कार्यालय							
CE20A176/W2-271	39	प्र.क्र ३९ चौईस गेस्ट हाऊस (नाना पेठ) ते निवडुंगा विठोबा मंदिर रस्ता खोदाई करून सिमेंट कॉक्रीट करणे व तदनुषंगिक कामे करणे.	25.00						25.00
CE20A176/W2-272	39	प्र.क्र ३९ ६१३ रास्तापेठ ते अरुणा चौक पर्यंत रस्ता खोदाई करून सिमेंट कॉक्रीट रस्ता करणे.	20.00						20.00
FE14A118/W5-205	39	प्रभाग क्र ३९ दुधपट्टी व झोपडपट्टी भागामध्ये विविध सुधारणा कामे करणे.				10.00			10.00
CE20C118/W1-230	39	प्र.क्र ३९ मधील मनपा शाळा, इमारती व दवाखाने सुलभ शौचाल येथे विद्युत विषयक कामे करणे.		5.00					5.00
CE20C118/W1-231	39	प्र.क्र ३९ मध्ये विविध ठिकाणी एल.ई.डी फिटिंग बसविणे.		5.00					5.00
ZE16A115/W6-201	39	प्र.क्र ३९ सोमवार पेठ, रास्तापेठ, गणेशपेठ, येथे विविध ठिकाणी ६ इंची, पाण्याची लाईन टाकणे, तदनुषंगिक कामे करणे					10.00		10.00
	39								
	39	एकूण बेरीज	45.00	10.00		10.00	10.00		75.00
CE20A176/W2-273	47	प्र.क्र ४७ पेस्तनजी दवाखाना ते पदमजी पोलीस चौकीत पावसाळी लाईन टाकणे.	10.00						10.00
CE20A176/W2-274	47	प्र.क्र ४७ पदमजी पोलीस चौकी ते पेस्तनजी दवाखाना डांबरीकरण करणे	20.00						20.00
ZE16B113/W7-245	47	प्र.क्र ४७ मध्ये हरकानगर परिसरात ड्रेनेज लाईन टाकणे.						10.00	10.00
ZE16B113/W7-246	47	प्र.क्र ४७ मध्ये भवानीपेठ परिसरात ड्रेनेज लाईन टाकणे.						10.00	10.00
FE14A118/W5-206	47	प्रभाग क्र ४७ मध्ये चुडामन तालीम ५१२, हरकानगर, या परिसरात गल्लीबोळ कॉक्रीट करणे व फरशी बसविणे.				10.00			10.00
CE20C118/W1-232	47	प्र.क्र ४७ मधील मनपा शाळा, समाज मंदिर व सुलभ शौचालयामध्ये विद्युत विषयक कामे करणे.		5.00					5.00
CE20C118/W1-233	47	प्र.क्र ४७ मध्ये शिवजयंती व विविध उत्सवांकरिता विद्युत विषयक कामे करणे.		5.00					5.00
CE20C118/W1-234	47	प्र.क्र ४७ मध्ये राजेवाडी, हरकानगर, पदमजी पो. चौकी परिसरात एल. ई.डी फिटिंग पुरविणे		10.00					10.00
	47								
	47	एकूण बेरीज	30.00	20.00		10.00		20.00	80.00
CE20A176/W2-275	48	प्र.क्र. ४८ मधील गणपतसिंग परदेशी चौक त पांगूळ आळी चौक रस्ता डांबरीकरण करणे	10.00						10.00
CE20A176/W2-276	48	प्रभाग क्र ४८ मधील डोके तालीम मंदिर परिसरात यु.टी. डब्ल्यू.टी कॉक्रीट करणे.	10.00						10.00
CE20A176/W2-277	48	प्रभाग क्र ४८ मधील ढावरे चौक बुरडी पूल वरील रस्ता डांबरीकरण करणे.	10.00						10.00
ZE16B113/W7-247	48	प्र.क्र ४८ मध्ये नानापेठ परिसरात ड्रेनेज लाईन टाकणे.						10.00	10.00
CE20C118/W1-235	48	प्र.क्र ४८ मध्ये विविध मनपा शाळा, दवाखाने व सुलभ शौचालय येथे विद्युत विषयक कामे करणे.		5.00					5.00
CE20C118/W1-236	48	प्र.क्र ४८ मध्ये विविध ठिकाणी एल.ई.डी फिटिंग बसविणे.		5.00					5.00
	48								
	48	एकूण बेरीज	30.00	10.00				10.00	50.00

code	ward	क्षेत्रीय कार्यालयाने करावयाची योजनांतर्गत कामे : सन 2016-17	पथ	विद्युत	भवन	झोनिपु	पाणीपुरवठा	मलनिःसारण	एकूण
CE20A176/W2-278	59	प्र.क्र ५९ जंदितारा चौक ते मोठी मस्जिद यु.टी.डब्ल्यू.टी कॉक्रीट करणे.	15.00						15.00
CE20A176/W2-279	59	प्र.क्र ५९ सावित्रीबाई फुले स्मारकासमोरील रस्ता डाबरीकरण करणे व बागवे कमान चौकाचे सुशोभीकरण करणे	20.00						20.00
ZE16B113/W7-248	59	प्र.क्र ५९ कृष्णाहट्ट चौक ते दलाल चौक ड्रेनेज लाईन टाकणे.						15.00	15.00
CE20C118/W1-237	59	प्र.क्र ५९ मधील विविध मनपा शाळा, सुलभ शौचालय, दवाखाने येथे विद्युत विषयक कामे करणे.		5.00					5.00
	59								
	59	एकूण बेरीज	35.00	5.00				15.00	55.00
CE20A179/W2-280	60	प्र.क्र ६० शम्भूरा लैन परीसर ते विर भारत सोसायटी कॉक्रीटीकरण करणे.	20.00						20.00
ZE16B113/W7-249	60	प्र.क्र ६० म्हसोबा मंदिर व नागझरीनाला परिसरामध्ये ड्रेनेज लाईन टाकणे.						7.00	7.00
CE20C118/W1-238	60	प्र.क्र ६० मध्ये विविध मनपा शाळा, इमारती, सुलभ शौचालय, समाज मंदीर येथे विविध विद्युत विषयक कामे करणे.		10.00					10.00
CE20C118/W1-239	60	प्र.क्र ६० काशेवाडी, फुले कॉलनी येथे प्रकाश व्यवस्था करणे.		5.00					5.00
	60								
	60	एकूण बेरीज	20.00	15.00				7.00	42.00
CE20A176/W2-281	65	प्र.क्र ६५ मध्ये विजय कदम चौक परिसरात डाबरीकरण करणे.	10.00						10.00
CE22A114/W4-217	65	प्रभाग क्र ६५ मधील निळू फुले जलतरण तलाव, वरील योगसन हॉलचे उर्वरित कामे करणे			20.00				20.00
CE20C118/W1-240	65	प्र.क्र ६५ मध्ये विविध मनपा शाळा, समाजमंदिर, सुलभ शौचालय, मनपा इमारती येथे विद्युत विषयक कामे करणे.		10.00					10.00
	65								
	65	एकूण बेरीज	10.00	10.00	20.00				40.00
		भवानी पेठ क्षेत्रीय कार्यालय एकूण बेरीज	170.00	70.00	20.00	20.00	10.00	52.00	342.00

code	ward	*	क्षेत्रीय कार्यालयाने करावयाची योजनांतर्गत कामे : सन 2016-17	पथ	विद्युत	ध्वन	झोनिपु	पालीपुरवठा	मसनि:सारण	एकूण
			सहकारनगर क्षेत्रीय कार्यालय							
CE22A114/W4-218	57		प्रभाग क्र.57 अ टिळक रोड कार्यालय आवारात संपवेल बांधणे.			10.00				10.00
CE20C118/W1-241	57		प्रभाग क्र.57 अ मध्ये सासबाग परिसरात मुख्य रस्त्यावर प्रकाश व्यवस्था करणे.		5.00					5.00
CE20C118/W1-242	57		प्रभाग क्र.57 अ सणस स्पोर्ट्स ग्राउंड येथे विद्युत विषयक कामे करणे.		5.00					5.00
ZE16B113/W7-260	57		प्रभाग क्र.57 ब पर्वतीदर्शन येथे विविध ठिकाणी झेनेज लाईन टाकणे.						5.00	5.00
CE22A114/W4-219	57		प्रभाग क्र.57 ब सावरकर पुतळा मेघडंबरीचे काम करणे.			10.00				10.00
CE20A176/W2-282	57		प्रभाग क्र.57 ब पर्वतीदर्शन मध्ये विविध ठिकाणी कॉक्रीटीकरण करणे.	10.00						10.00
CE20A176/W2-283	57		प्रभाग क्र.57 ब पर्वतीदर्शन मध्ये पेव्हिंग ब्लॉक बसविणे.	5.00						5.00
CE20C118/W1-243	57		प्रभाग क्र.57 ब सर्वे नं.38/1/2/4 परिसरात प्रकाश व्यवस्था करणे.		5.00					5.00
CE20C118/W1-244	57		प्रभाग क्र.57 ब धनीवेलणकरनगर येथे एल.ई.डी.फिटिंग बसविणे.		5.00					5.00
CE20C118/W1-245	57		प्रभाग क्र.57 ब मित्रमंडळ ते लक्ष्मीनगर चाळ येथे एल.ई.डी.फिटिंग बसविणे.		3.00					3.00
	57									
	57			एकूण बेरीज	15.00	23.00	20.00		5.00	63.00
CE20C118/W1-246	66		प्रभाग क्र.66 अ इंदिरानगर औद्योगिक बसाहत एल.ई.डी.फिटिंग लावणे.		10.00					10.00
ZE16B113/W7-261	66		प्रभाग क्र.66 ब महर्षीनगर परिसरात विविध ठिकाणी झेनेज लाईन टाकणे.						5.00	5.00
CE20A176/W2-284	66		प्रभाग क्र.66 ब महर्षीनगर, मुकुंदनगर मध्ये कॉक्रीटीकरण करणे.	10.00						10.00
CE20A176/W2-285	66		प्रभाग क्र.66 ब आदर्शनगर, महर्षीनगर, मुकुंदनगर मध्ये पेव्हिंग ब्लॉक बसविणे.	5.00						5.00
CE20C118/W1-247	66		प्रभाग क्र.66 ब टि.एम.व्ही. कॉलनी व दौलतराम मंदिर परिसरात एल.ई.डी.फिटिंग बसविणे.		5.00					5.00
CE20C118/W1-248	66		प्रभाग क्र.66 ब मधील स्वारागेट चौक ते आदिनाथ सोसायटी पर्यंतच्या मुख्य रस्त्यावर प्रकाश व्यवस्था करणे.		5.00					5.00
	66									
	66			एकूण बेरीज	15.00	20.00			5.00	40.00
CE20C118/W1-249	67		प्रभाग क्र.67 अ मध्ये शिवदर्शन परिसरात एल.ई.डी.फिटिंग बसविणे.		10.00					10.00
ZE16B113/W7-262	67		प्रभाग क्र.67 ब तावरे कॉलनी परिसरात विविध ठिकाणी झेनेज लाईन टाकणे.						5.00	5.00
CE20A176/W2-286	67		प्रभाग क्र.67 ब तावरे कॉलनी व परिसरात कॉक्रीटीकरण करणे.	10.00						10.00
CE20A176/W2-287	67		प्रभाग क्र.67 ब आरज्येश्वर, पद्मावती येथे पेव्हिंग ब्लॉक बसविणे.	5.00						5.00
CE20C118/W1-250	67		प्रभाग क्र.67 ब सतनगर, अध्यापक, टांगेवाला कॉलनी येथे प्रकाश व्यवस्था करणे.		5.00					5.00
	67									
	67			एकूण बेरीज	15.00	15.00			5.00	35.00

code	ward	*	क्षेत्रीय कार्यालयाने करावयाची योजनांतर्गत कामे : सन 2016-17	पथ	विद्युत	भवन	झोनिंग	पाणीपुरवठा	मलनिःसारण	एकूण
CE20C118/W1-251	68		प्रभाग क्र.68 तळजाई मंदिर रस्त्यावरील प्रकाश व्यवस्थेत सुधारणा करणे.		10.00					10.00
CE20C118/W1-252	68		प्रभाग क्र.68 तळजाई झोपडपट्टी परिसरात प्रकाश व्यवस्था करणे.		10.00					10.00
ZE16B113/W7-253	68		प्रभाग क्र.68 तळजाई परिसरात विविध ठिकाणी ड्रेनेज लाईन टाकणे.						10.00	10.00
CE20A176/W2-288	68		प्रभाग क्र.68 लक्ष्मीनगर, शाहू वसाहत, सहकारनगर नं. १ व २ येथे कॉक्रीटकरण करणे.	10.00						10.00
CE20A176/W2-289	68		प्रभाग क्र.68 लक्ष्मीनगर, शाहू वसाहत, सहकारनगर नं. १ व २ येथील ब्लॉक मसविणे.	10.00						10.00
	68									
	68			एकूण बेरीज	20.00	20.00			10.00	50.00
				सहकारनगर क्षेत्रीय कार्यालय एकूण बेरीज	65.00	78.00	20.00		25.00	188.00

code	ward	*	क्षेत्रीय कार्यालयाने करावयाची योजनांतर्गत कामे : सन 2016-17	पथ	विद्युत	भवन	झोनिपु	पाणीपुरवठा	मलनिःसारण	एकूण
			बिबवेवाडी क्षेत्रीय कार्यालय							
CE20A176/W2-290	64		प्रभाग क्र. ६४ अ येथील धनुर्धारी सोसा. ते बिबवेवाडी कोढवा रस्ता साईडपट्ट कॉन्क्रीट करणे	5.00						5.00
CE20A176/W2-291	64		प्रभाग क्र. ६४ ब कॅनॉल लागतच्या रस्त्याची दुरुस्ती व कॉन्क्रीटीकरण करणे	10.00						10.00
CE20C118/W1-253	64		प्रभाग क्र. ६४ अ मध्ये सवेशनगर एकोपा सोसा. विासागर कॉलनी व विविध ठिकाणी एमएसईबी केबल भुमीगत करणे		10.00					10.00
CE20C118/W1-254	64		प्रभाग क्र. ६४ ब मध्ये विविध ठिकाणी प्रकाश व्यवस्था करणे		5.00					5.00
CE20C118/W1-255	64		प्रभाग क्र. ६४ अ मध्ये विविध ठिकाणी एलईडी दिवे बसविणे		5.00					5.00
CE22A114/W4-220	64		प्रभाग क्र. ६४ अ भिमाले उद्यान मधील हौदामध्ये टाईल्स बसविणे तसेच दुरुस्ती करणे			10.00				10.00
CE22A114/W4-221	64		प्रभाग क्र. ६४ मधील गणपती विसर्जन हौद, मंडप व्यवस्था व इतर तदनुषंगीक कामे करणे			5.00				5.00
CE22A114/W4-222	64		प्रभाग क्र. ६४ ब वैरागे उद्यान मध्ये पाण्याची टाकी बांधणे			15.00				15.00
	64									
	64		एकूण बेरीज	15.00	20.00	30.00				65.00
CE20A176/W2-292	70		प्रभाग क्र. ७० अ परिसरात ट्रॅफिक विषयक कामे करणे	5.00						5.00
CE20A176/W2-293	70		प्रभाग क्र. ७० ब परिसरात ट्रॅफिक विषयक कामे करणे	5.00						5.00
CE20C118/W1-256	70		प्रभाग क्र. ७० अ मध्ये विविध ठिकाणी एल ई डी दिवे बसविणे		5.00					5.00
CE20C118/W1-257	70		प्रभाग क्र. ७० ब मध्ये लोअर इंदिरानगर येथे केबल भुमीगत करणे		10.00					10.00
CE20C118/W1-258	70		प्रभाग क्र. ७० अ मध्ये विविध ओव्हरहेड वायर भुमीगत करणे		9.00					9.00
CE20C118/W1-259	70		प्रभाग क्र. ७० ब मध्ये विविध ठिकाणी प्रकाश व्यवस्था करणे		5.00					5.00
CE22A114/W4-223	70		प्रभाग क्र. ७० ब हुतात्मा बाबु गेनू शाळा येथे विकास कामे करणे			10.00				10.00
CE22A114/W4-224	70		प्रभाग क्र. ७० ब सिताराम बिबवे शाळा येथे विकास कामे करणे			10.00				10.00
ZE16B113/W7-254	70		प्र.क्र. ७०ब राजयोग सोसा. ते गुरूराज सोसा. लागत नाला सिमाभित बांधणे व पद्यावति पुलावर चॅनलिक जाळी लावणे						12.00	12.00
ZE16B113/W7-255	70		प्रभाग क्र. ७० अ भिमदिप झोपडपट्टी नाल्यालागत सिमाभित वाढविणे						5.00	5.00
ZE16B113/W7-256	70		प्रभाग क्र.७० अ पापळ वस्ती येथे ड्रेनेज लाईन टाकणे						5.00	5.00
ZE16B113/W7-257	70		प्रभाग क्र. ७० अ नाल्यात चॅनलिक व फेन्सिंग करणे						3.00	3.00
	70									
	70		एकूण बेरीज	10.00	29.00	20.00			25.00	84.00
CE20A176/W2-294	71		प्रभाग क्र. ७१ अ परिसरात ट्रॅफिक विषयक कामे करणे	2.00						2.00
CE20A176/W2-295	71		प्रभाग क्र. ७१ ब परिसरात ट्रॅफिक विषयक कामे करणे	7.00						7.00
CE20A176/W2-296	71		प्रभाग क्र.७१ ब मध्ये विविध ठिकाणी कॉन्क्रीटीकरण करणे	5.00						5.00
CE20C118/W1-260	71		प्रभाग क्र. ७१ अ मध्ये विविध ठिकाणी प्रकाश व्यवस्था करणे		10.00					10.00

code	ward	क्षेत्रीय कार्यालयाने करावयाची योजनांतर्गत कामे : सन 2016-17	पथ	विद्युत	भवन	झोनिपु	पाणीपुरवठा	मलनिःसारण	एकूण
CE20C118/W1-261	71	प्रभाग क्र. ७१ ब मध्ये बिबवेवाडी ओटा व समाजमंदिर येथे विद्युतविषयक कामे करणे		10.00					10.00
CE20C118/W1-262	71	प्रभाग क्र. ७१ ब मध्ये विविध ठिकाणी प्रकाश व्यवस्था करणे		10.00					10.00
CE20C118/W1-263	71	प्रभाग क्र. ७१ अ मध्ये विविध ठिकाणी एलईडी दिवे बसविणे		10.00					10.00
CE22A114/W4-225	71	प्रभाग क्र. ७१ ब मध्ये गणेश विसर्जन हौद बांधणे			10.00				10.00
CE22A114/W4-226	71	प्रभाग क्र. ७१ अ गंगाधाम चौक व हमालनगरची मागील बाजूस असलेल्या माल्यास कंपाऊंड वॉल व चॅनलींग व फेन्सिंग करणे			5.00				5.00
ZE16B113/W7-268	71	प्रभाग क्र. ७१ अ प्रेमनगर मध्ये मोठ्या व्यासाची ड्रेनेज लाईन टाकणे						9.00	9.00
ZE16B113/W7-269	71	प्रभाग क्र. ७१ अ आंबेडकरनगर मध्ये मोठ्या व्यासाची ड्रेनेज लाईन टाकणे						9.00	9.00
	71	एकूण बेरीज	14.00	40.00	15.00			18.00	87.00
CE20A176/W2-297	72	प्रभाग क्र. ७२ अ २७६ ओटा येथे ट्रिमिक्स कॉंक्रीटीकरण करणे	10.00						10.00
CE20A176/W2-298	72	प्रभाग क्र. ७२ अ खासकर वस्ती येथे ट्रिमिक्स कॉंक्रीटीकरण करणे	10.00						10.00
CE20A176/W2-299	72	प्रभाग क्र. ७२ अ सुप्पर इ. नगर ते दुर्गामाता मंदिर येथे कॉंक्रीट करणे	10.00						10.00
CE20A176/W2-300	72	प्रभाग क्र. ७२ ब अंबिकानगर गल्लीमध्ये कॉंक्रीट करणे	8.00						8.00
CE20A176/W2-301	72	प्रभाग क्र. ७२ ब विघ्नहर नगर रस्ते कॉंक्रीट करणे	10.00						10.00
CE20A176/W2-302	72	प्रभाग क्र. ७२ अ पी एम टी कॉलनी येथे ट्रिमिक्स कॉंक्रीटीकरण करणे	5.00						5.00
CE20A176/W2-303	72	प्रभाग क्र. ७२ ब शेळकेवस्ती येथे रस्ते कॉंक्रीट करणे	5.00						5.00
CE20C118/W1-264	72	प्रभाग क्र. ७२ अ मध्ये विविध ठिकाणी केबल भुमीगत करणे		10.00					10.00
CE20C118/W1-265	72	प्रभाग क्र. ७२ अ मध्ये विविध ठिकाणी प्रकाश व्यवस्था करणे		10.00					10.00
CE20C118/W1-266	72	प्रभाग क्र. ७२ ब मध्ये ७ मीटर पोल बसविणे		10.00					10.00
CE20C118/W1-267	72	प्रभाग क्र. ७२ ब मध्ये २७६ ओटा व सरगम चाळ येथे एमएससीबी केबल भुमीगत करणे		10.00					10.00
CE20C118/W1-268	72	प्रभाग क्र. ७२ ब मध्ये २७६ ओटा परसारातील दवाखाना व विंगुळा केंद्रात विद्युत विषयक कामे करणे		2.00					2.00
CE22A114/W4-227	72	प्रभाग क्र. ७२ अ अप्पर ओटा बुध्दविहार येथील इटर लॉकिंग ब्लॉक बसविणे तसेच विकासाचे कामे करणे			5.00				5.00
ZE16B113/W7-260	72	प्रभाग क्र. ७२ अ ओमकार नगर येथे ड्रेनेज लाईन टाकणे व कॉंक्रीटीकरण करणे						5.00	5.00
ZE16B113/W7-261	72	प्रभाग क्र. ७२ ब सुप्पर इ.नगर येथे ड्रेनेज लाईन टाकणे व कॉंक्रीट करणे						10.00	10.00
ZE16B113/W7-262	72	प्रभाग क्र. ७२ ब पद्मावतीनगर येथे ड्रेनेज लाईन टाकणे व कॉंक्रीट करणे						5.00	5.00
ZE16B113/W7-263	72	प्रभाग क्र. ७२ ब सरगमचाळ येथे ड्रेनेज लाईन टाकणे व कॉंक्रीटीकरण करणे						5.00	5.00
ZE16B113/W7-264	72	प्रभाग क्र. ७२ ब सुप्पर इ.नगर येथे ड्रेनेज लाईन टाकून रस्ते कॉंक्रीट करणे						10.00	10.00
	72	एकूण बेरीज	58.00	42.00	5.00			35.00	140.00
	72	बिबवेवाडी क्षेत्रीय कार्यालय एकूण बेरीज	97.00	131.00	70.00			78.00	376.00

code	ward	*	क्षेत्रीय कार्यालयाने करावयाची योजनांतर्गत कामे : सन 2016-17	पथ	विद्युत	भवन	झोनिपु	पाणीपुरवठा	मलनिःसारण	एकूण
			धनकवडी क्षेत्रीय कार्यालय							
CE20C118/W1-269	69		प्रभाग क्र ६९ अ, मध्ये विविध ठिकाणी सुमिगत केबल टाकणे		10.00					10.00
CE20A176/W2-304	69		प्रभाग क्र ६९ ब, मधील धनकवडी भागात विविध ठिकाणी सुचनाफलक बसविणे	5.00						5.00
	69									
	69		एकूण बेरीज	5.00	10.00					15.00
CE20A176/W2-305	73		प्रभाग क्र ७३ मध्ये काशिनाथ पाटीलनगर पुण्याईनगर एलोरा पॅलेस, पवार हॉस्पिटल परिसरामध्ये गल्लीबोळ क्रांिक्रिट करणे	25.00						25.00
CE20A176/W2-306	73		प्रभाग क्र ७३ मध्ये श्रीहरी सोसायटी, गुरुदत्त सोसायटी, प्रमानंद सोसायटी परिसरामध्ये रस्ते क्रांिक्रिटकरण करणे	25.00						25.00
CE20A176/W2-307	73		प्रभाग क्र ७३ मधील काशिनाथ पाटीलनगर, पुण्याईनगर मध्ये फरशी बसविणे	10.00						10.00
CE20A176/W2-308	73		प्रभाग क्र ७३ मध्ये शिवप्रताप चोक तुळजाभवानी मंदिर परिसरामध्ये फरशी क्रांिक्रिटकरण करणे	10.00						10.00
CE20C118/W1-270	73		प्रभाग क्र ७३ मध्ये काशिनाथ पाटीलनगर पुण्याईनगर परिसरामध्ये वितची कामे करणे		10.00					10.00
ZE16B113/W7-265	73		प्रभाग क्र ७३ मध्ये श्रीहरी सोसायटी, गुरुदत्त सोसायटी परिसरामध्ये ड्रेनेज लाईन टाकणे						10.00	10.00
ZE16B113/W7-266	73		प्रभाग क्र ७३ मधील काशिनाथ पाटीलनगर परिसरामध्ये ड्रेनेज लाईन टाकणे						10.00	10.00
ZE16B113/W7-267	73		प्रभाग क्र ७३ मधील पुण्याईनगर परिसरामध्ये ड्रेनेज लाईन टाकणे						10.00	10.00
ZE16B113/W7-268	73		प्रभाग क्र ७३ मध्ये रजनी कॉर्नर, निंबारा सोसायटी परिसरामध्ये ड्रेनेज लाईन टाकणे						10.00	10.00
	73									
	73		एकूण बेरीज	70.00	10.00				40.00	120.00
CE20C118/W1-271	75		प्रभाग क्र ७५ अ, मधील संतोषनगर येथे विविध ठिकाणी अंडरग्राऊंड केबल टाकणे		10.00					10.00
	75									
	75		एकूण बेरीज		10.00					10.00
CE20C118/W1-272	76		प्रभाग क्र ७६ अ, मधील विविध ठिकाणी वित्त विषयक कामे करणे		5.00					5.00
	78									
	76		एकूण बेरीज		5.00					5.00
			धनकवडी क्षेत्रीय कार्यालय एकूण बेरीज	75.00	35.00				40.00	150.00

पुणे महानगरपालिका

सन २०१६-१७ चे अंदाजपत्रक अ व क मधील

क्षेत्रीय कार्यालयाने नागरिकांच्या सहभागातून करावयाची योजनेतर कामे

*

code	ward	*	क्षेत्रीय कार्यालयाने नागरिकांच्या सहभागातून करावयाची योजनेतर कामे : सन 2016-17	पथ	विद्युत	भवन	झोनिपु	पाणीपुरवठा	मलनिःसारण	एकूण
			(आकडे लाखात)	C2	C1	C4	C5	C6	C7	
code	Sr.	Wards	क्षेत्रीय कार्यालयाने नागरिकांच्या सहभागातून करावयाची योजनेतर कामे : सन 2016-17	RE20A302/C2-	RE20C302/C1-	RE22C302/C4-	RE14B302/C6-	XE12B302/C6-	XE21A302/C7-	Total
	1	5	औंध क्षेत्रीय कार्यालय एकूण बेरीज	122.50	12.50	40.00	30.00	5.00	40.00	250.00
	2	5	कोथरूड क्षेत्रीय कार्यालय एकूण बेरीज	28.00	15.00	10.00	20.00		29.00	102.00
	3	6	घोले रोड क्षेत्रीय कार्यालय एकूण बेरीज		17.00	10.00	5.00			32.00
	4	5	वारजे कर्वेनगर क्षेत्रीय कार्यालय एकूण बेरीज	10.00	5.00		5.00		55.00	75.00
	5	5	ढोलेपाटील रोड क्षेत्रीय कार्यालय एकूण बेरीज	54.00	58.00	33.00	60.00	45.00		250.00
	6	6	नगररोड क्षेत्रीय कार्यालय एकूण बेरीज	90.00	45.00	54.00	53.00	27.00	31.00	300.00
	7	5	संगमवाडी क्षेत्रीय कार्यालय एकूण बेरीज	40.00	10.00	25.00	20.00		15.00	110.00
	8	6	भवानी पेठ क्षेत्रीय कार्यालय एकूण बेरीज	21.00	13.00	30.00	50.00		62.00	176.00
	9	6	कसबा विश्रामबाग वाडा क्षेत्रीय कार्यालय एकूण बेरीज	115.00	28.00	34.00	11.00	30.00	82.00	300.00
	10	5	टिळक रोड क्षेत्रीय कार्यालय एकूण बेरीज	77.00	51.00	51.50	12.00	9.00	49.50	250.00
	11	4	सहकारनगर क्षेत्रीय कार्यालय एकूण बेरीज	29.00	8.00	7.00	37.00	3.00	13.00	97.00
	12	4	हडपसर क्षेत्रीय कार्यालय एकूण बेरीज	35.00	20.00	15.00	30.00	5.00	7.00	112.00
	13	4	बिबवेवाडी क्षेत्रीय कार्यालय एकूण बेरीज	5.00	15.00	15.00	10.00		30.00	75.00
	14	5	घनकवडी क्षेत्रीय कार्यालय एकूण बेरीज	94.00	12.00		19.00		18.00	143.00
	14	5	कोढवा वानवडी क्षेत्रीय कार्यालय एकूण बेरीज	58.00	51.00	18.00	17.00	4.00	56.00	204.00
	76		क्षेत्रीय कार्यालयाने नागरिकांच्या सहभागातून करावयाची योजनेतर कामे : सन 2016-17 एकूण बेरीज	778.50	360.50	342.50	379.00	128.00	487.50	2,476.00

code	ward	*	शेत्रीय कार्यालयाने नागरिकांच्या सहभागाने करावयाची योजनेतर कामे : सन 2016-17	पथ	विद्युत	भवन	झोनिपु	पाणीपुरवठा	मलनिःसारण	एकूण
			औद्योगिक कार्यालय							
RE22C302/C4-1	6		प्रभाग क्र.६ मधील महादेव घाट सुसोपिकरण करणे.			5.00				5.00
XE23A302/C7-1	6		प्रभाग क्र.६ मधील मित्रनगर ड्रेनेज लाईन दुरुस्ती करणे.						5.00	5.00
RE14B302/C5-1	6		प्रभाग क्र.६ गुरुव चाळ येथे शौचालयाची रंगंगोटी करणे.				5.00			5.00
RE20A302/C2-1	6		प्रभाग क्र.६ मधील एलफिस्टन रोड येथे फुटपाथ करणे.	5.00						5.00
RE20A302/C2-2	6		प्रभाग क्र.६ मधील शांता आपटे घाट येथे स्टील बॅरीगेटिंग लावणे.	5.00						5.00
RE14B302/C5-2	6		प्रभाग क्र.६ बोपोडी स.नं.२४ व २५, २६ मधील झोपडपट्टीमध्ये चेंबर कव्हर व फ्रेम रविन बदलणे.				5.00			5.00
RE22C302/C4-2	6		प्र.क्र.६ बोपोडी मधील सर्वपल्ली शाळा येथे दुरुस्ती विषयक कामे करणे.			5.00				5.00
RE14B302/C5-3	6		प्र.क्र.६ बोपोडी स.नं.२६ भिम ज्योत येथे १८ इंची लाईन टाकणे.				5.00			5.00
RE14B302/C5-4	6		प्रभाग क्र.६ बोपोडी मधील भोईटिवस्ती येथे शौचालय दुरुस्ती करणे.				5.00			5.00
RE20A302/C2-3	6		प्रभाग क्र.६ बोपोडी मधील गावठाण भागामध्ये कोंक्रीट करणे.	5.00						5.00
	6		एकूण बेरीज	15.00		10.00	20.00		5.00	50.00
RE20A302/C2-4	7		प्रभाग क्र.७ मध्ये भाऊपाटील रोड येथे विविध ठिकाणी फुटपाथ दुरुस्ती करणे.	5.00						5.00
RE20A302/C2-5	7		प्रभाग क्र.७ मध्ये भाऊपाटील रोड विविध ठिकाणांच्या पावसाळी लाईन साफ करणे व दुरुस्ती करणे.	5.00						5.00
RE20A302/C2-6	7		प्रभाग क्र.७ मध्ये भाऊपाटील रोड, पाटील पडळ रोड विविध ठिकाणी पथविषयक कामे करणे.	5.00						5.00
RE20A302/C2-7	7		प्रभाग क्र.७ मध्ये बाराथे वस्ती विविध ठिकाणी खोदाई केलेल्या ठिकाणी कोंक्रीट करणे.	5.00						5.00
XE23A302/C7-2	7		प्रभाग क्र.७ व मध्ये ३५ औद्योगिक रोड येथे ड्रेनेज लाईन साफ करणे व दुरुस्ती करणे.						5.00	5.00
XE23A302/C7-3	7		प्रभाग क्र.७ व मधील पाटील पडळ येथे ड्रेनेज लाईन साफ करणे व दुरुस्ती करणे.						5.00	5.00
XE23A302/C7-4	7		प्रभाग क्र.७ मधील संजयनगर व सिध्दार्थनगर येथे ड्रेनेज लाईन साफ करणे व दुरुस्ती करणे.						5.00	5.00
RE14B302/C5-5	7		प्रभाग क्र.७ व संजय नगर मधील शौचालयांची दुरुस्ती कामे करणे.				5.00			5.00
RE20A302/C2-8	7		प्रभाग क्र.७ मधील सिध्दार्थनगर येथे कोंक्रीट करणे.	5.00						5.00
RE20A302/C2-9	7		प्रभाग क्र.७ मध्ये इंदिरा वसाहत येथे कोंक्रीट करणे.	5.00						5.00
	7		एकूण बेरीज	30.00			5.00		15.00	50.00
RE22C302/C4-3	8		प्रभाग क्र.८ सोमेश्वरवाडी स्मशानभूमीमध्ये दुरुस्तीची कामे करणे.			5.00				5.00
XE23A302/C7-5	8		प्रभाग क्र.८ निम्हण मळा परिसरात रस्त्यावरील चेंबर्स दुरुस्ती करणे.						5.00	5.00
RE14B302/C5-6	8		प्रभाग क्र.८ मधील संजयगांधी, लमाणतांडा, आंबेडकर वसाहत व औद्योगिक सार्वजनिक शौचालयाची दुरुस्ती करणे.				5.00			5.00
RE20A302/C2-10	8		प्रभाग क्र.८ सोमेश्वरवाडी गावठाणामध्ये रस्ते गल्लीबोळ सिमेंट कोंक्रीटकरण करणे.	5.00						5.00
RE20A302/C2-11	8		प्रभाग क्र.८ शितळदेवी ते जाधव बंगलगापर्यंत रस्ता करणे डांबरीकरणे.	5.00						5.00
RE22C302/C4-4	8		प्रभाग क्र.८ नागरस रस्ता ई.डब्ल्यू.एस. इमारती मनपा येथे फ्रिक्शन पत्रा पार्टीशन लहान गेटसह बंदिस्त करणे.				5.00			5.00
RE22C302/C4-5	8		प्रभाग क्र.८ डी.ए.व्ही. स्कूल जवळील मुख्य रस्त्यावरील टॉयलेट अत्यावत करून बांधणे.				5.00			5.00

code	ward	*	क्षेत्रीय कार्यालयाने नागरिकांच्या सहभागातून कठवयाची योजनेतर कामे : सन 2016-17	पथ	विद्युत	भवन	झोनिंग	पाणीपुरवठा	मलनिःसारण	एकूण
RE20A302/C2-12	8		प्रभाग क्र.८ औंध गावठाण, जुनवणे रिसिडेन्सी लागतच्या रस्त्यावर ग्राऊट करणे.	5.00						5.00
RE22C302/C4-6	8		प्रभाग क्र.८ औंध कुटी दवाखाना, टी बॅंक्शन वाहतूक दृष्टीने आवश्यक दुस्स्ती कामे करणे.			5.00				5.00
RE22C302/C4-7	8		प्रभाग क्र.८ औंध गाव येथील विविध सुलभ शाळांमध्ये येथे स्वच्छतेकरीता पाणी साठवण टाकी बांधणे.			3.00				3.00
RE22C302/C4-8	8		प्रभाग क्र.८ औंध गाव येथील विविध सुलभ शाळांमध्ये येथे वित्त मोटर व्यवस्था करणे.			2.00				2.00
	8		एकूण बेरीज	15.00		25.00	5.00		5.00	50.00
RE20A302/C2-13	9		प्रभाग क्र.९ बाणेर पल्लोड फार्म बडोदा बँकेच्या मागे रस्त्याच्याकडेने ब्लॉक बसवणे.	2.50						2.50
RE20A302/C2-14	9		प्रभाग क्र.९ गोवळ नगर माऊली पेट्रोल पंप समोर रस्ता कोंक्रीट करणे.	5.00						5.00
RE20A302/C2-15	9		प्रभाग क्र.९ रामबाण सोसायटी रस्त्याच्या दोन्ही बाजूने ब्लॉक बसविणे.	2.50						2.50
RE20C302/C1-1	9		प्रभाग क्र.९ रामबाण सोसायटी रस्त्यावर पथ दिवे लावणे.		2.50					2.50
RE20A302/C2-16	9		प्रभाग क्र.९ खोंड गल्ली रस्ता येथे ब्लॉक बसविणे.	5.00						5.00
RE20A302/C2-17	9		प्रभाग क्र.९ सानेवाडी येथे पदपथ तयार करणे.	2.50						2.50
RE20A302/C2-18	9		प्रभाग क्र.९ विजय नगर रस्ता कोंक्रीट करणे.	5.00						5.00
RE20A302/C2-19	9		प्रभाग क्र.९ बाणेर येथील तुकाई मंदिराकडे जाणाऱ्या रस्त्यावर पायऱ्या करणे.	5.00						5.00
RE20A302/C2-20	9		प्रभाग क्र.९ स.नं.१३१ जानकी निवास ते सायकर निवास रस्त्याचे डांबरीकरण करणे.	3.00						3.00
RE20A302/C2-21	9		प्रभाग क्र.९ दत्तनगर परिसरात पेविंग ब्लॉक बसविणे.	5.00						5.00
RE20A302/C2-22	9		प्रभाग क्र.९ गंस गोडाऊन मागे गिरमे बंगला ते कपिल विट्कल सोसायटी रस्ता डांबरीकरण करणे.	3.00						3.00
RE20A302/C2-23	9		प्रभाग क्र.९ बालेवाडी भिमनगर येथील गल्लीबोळात पेविंग ब्लॉक बसविणे.	5.00						5.00
RE20A302/C2-24	9		प्रभाग क्र.९ बालेवाडी भिमनगर ते बालेवाडी स्मशानभूमी रस्ता डांबरीकरण करणे.	4.00						4.00
	9		एकूण बेरीज	47.50	2.50					50.00
RE22C302/C4-9	10		प्रभाग क्र.१० अ सुतारवाडी वेणुताई चव्हाण मनपा शाळेलागत कोंक्रीट करणे.			5.00				5.00
XE23A302/C7-6	10		प्रभाग क्र.१० अ सुतारवाडी पडाळ, पाडवनगर येथे ड्रेनेज व्यवस्था करणे.						5.00	5.00
RE20C302/C1-2	10		प्रभाग क्र.१० अ सुतारवाडी गावठाणात सर्व दिवे बदलून नवीन एल.ई.डी. फिटिंग बसविणे.		5.00					5.00
XE23A302/C7-7	10		प्रभाग क्र.१० अ शिवनगर येथे ड्रेनेज लाईन टाकणे.						5.00	5.00
RE20A302/C2-25	10		प्रभाग क्र.१० अ सुतारवाडी व शिवनगर येथे कोंक्रीट करणे.	5.00						5.00
XE12B302/C6-1	10		प्रभाग क्र.१० ब विविध ठिकाणी बोअरवेल्स मारणे.					5.00		5.00
RE20A302/C2-26	10		प्रभाग क्र.१० ब पाषाण गावठाण येथे कोंक्रीट करणे व इंटरलॉकिंग ब्लॉक बसविणे.	5.00						5.00
RE20A302/C2-27	10		प्रभाग क्र.१० ब येथे विविध ठिकाणी ब्लिंकर बसविणे.	5.00						5.00
RE20C302/C1-3	10		प्रभाग क्र.१० ब सुस रोड दत्तमंदिर ते स्वामी समर्थ मंदिर येथे एल.ई.डी. वित्त व्यवस्था करणे.		5.00					5.00
XE23A302/C7-8	10		प्रभाग क्र.१० ब पाषाण वॉटर वर्क्स ते स. नं.११४/७ येथे ड्रेनेज व्यवस्था करणे.						5.00	5.00
	10		एकूण बेरीज	15.00	10.00	5.00		5.00	15.00	50.00
			औंध क्षेत्रीय कार्यालय एकूण बेरीज	122.50	12.50	40.00	30.00	5.00	40.00	250.00

code	ward	•	क्षेत्रीय कार्यालयाने नागरिकांच्या सहभागातून करावयाची योजनेतर कामे : सन 2016-17	पथ	विद्युत	भवन	झोनिंग	पाणीपुरवठा	मलनिःसारण	एकूण
			कोथरुड क्षेत्रीय कार्यालय							
RE20A302/C2-28	26		लेन स.क्र.१२५ स्थित ३० इंच रस्त्यावरील शांदा बंगल्यासमोरील बस स्टॉपला रोड आवश्यक आहे,सदर बस स्टॉप शेजारील ४० इंच रस्त्यावर हलविण्यात यावा.	5.00						5.00
RE20C302/C1-4	26		ज्ञानेश्वर उान लेन स.नं.१२५/१ अ मधील उानाचे आतील २० इंच लेनवरील पथदीपचा पुरेसा प्रकाश पडत नाही.त्यात सुधारणा आवश्यक आहे.		5.00					5.00
RE14B302/C5-7	26		जयहिंद मित्र मंडळाजवळील शौचालय दुरुस्ती करणे.				5.00			5.00
RE14B302/C5-8	26		विश्वशांती चौक,केळेवाडी येथील शौचालय दुरुस्ती करणे.				5.00			5.00
RE14B302/C5-9	26		हनुमाननगर येथील गल्लीबोळात कॅन्क्रिट करणे व चेंबर,गटारे दुरुस्ती करणे.				5.00			5.00
XE23A302/C7-9	26		हनुमाननगर,राऊतवाडी व परिसरातील चेंबर दुरुस्ती करणे.						5.00	5.00
	26		एकूण बेरीज	5.00	5.00		15.00		5.00	30.00
RE20A302/C2-29	27		प्र.क्र.२७ सुतारदरा काळुबाई मंदिराजवळ कॅन्क्रिटकरण करणे.	5.00						5.00
RE20A302/C2-30	27		प्र.क्र.२७ मध्ये विविध ठिकाणीचे रस्ते पुनडांबरीकरण करणे.	5.00						5.00
XE23A302/C7-10	27		प्र.क्र.२७ मधील जयभवानीनगर येथील विविध ठिकाणी जुनी ड्रेनेज लाईन काढून नवीन टाकणे.						5.00	5.00
RE20A302/C2-31	27		प्र.क्र.२७, सुतारदरा किष्किंदानगर,जयभवानीनगर येथील विविध ठिकाणी फुटपाथ दुरुस्ती व इंटरलॉकिंग ब्लॉक बसविणे.	5.00						5.00
RE20C302/C1-5	27		प्र.क्र.२७ मधील विविध ठिकाणी चौकात हायमॅक दिवे बसविणे.		5.00					5.00
	27		एकूण बेरीज	15.00	5.00				5.00	25.00
RE22C302/C4-10	28		प्रभाग क्र.२८, कै.आण्णासाहेब पाटील शाळा येथे विविध ठिकाणी विविध प्रकारची कामे करणे,उदा.रंगरंगोटी			5.00				5.00
XE23A302/C7-11	28		प्रभाग क्र.२८ मध्ये विविध ठिकाणी स्पायडर मशीनने नाते साफसफाई करणे.						5.00	5.00
XE23A302/C7-12	28		प्रभाग क्र.२८ मध्ये राजहंस कॉलनी येथे विविध ठिकाणी कॅन्क्रिट करणे, ड्रेनेज लाईन बदलणे, साफसफाई करणे.						5.00	5.00
RE14B302/C5-10	28		प्रभाग क्र.२८मध्ये मुठेश्वर कॉलनी,शिंदे चाळ,सागर कॉलनी,गादिया इस्टेट इ.ठिकाणी शौचालय दुरुस्ती करणे व रंगरंगोटी करणे.				5.00			5.00
	28		एकूण बेरीज			5.00	5.00		10.00	20.00
RE20A302/C2-32	29		कोथरुड मधील विविध ठिकाणचे रस्त्यावर झेब्रा कॉसिंगचे फट्टे मारणे व डिव्हायडर रंगविणे	4.00						4.00
XE23A302/C7-13	29		बावधन येथील रामनदीची स्वच्छता करणे.						4.00	4.00
XE23A302/C7-14	29		विविध ठिकाणच्या जुन्या ड्रेनेज लाईन बदलणे साफसफाई करणे.						5.00	5.00
RE20A302/C2-33	29		उजवी भुसारी कॉलनीमध्ये पौड रस्ता ते सीदामिनी सोसायटीपर्यंतच्या फुटपाथची दुरुस्ती करणे.	4.00						4.00
	29		एकूण बेरीज	8.00					9.00	17.00

code	ward		क्षेत्रीय कार्यालयाने नागरिकांच्या सहभागानून करावयाची योजनेतर कामे : सन 2016-17	पथ	विद्युत	भवन	झोनिपु	पाणीपुरवठा	मलनिःसारण	एकूण
RE22C302/C4-11	34		प्र.क्र. ३४ ब मधील अनामधील खराब झालेले सिव्हीलविषयक दुरुस्ती कामे करणे.			5.00				5.00
RE20C302/C1-6	34		प्र.क्र. ३४ मधील पदपथांवरील दीव्यांवर सुधारणा करणे व दुरुस्ती करणे (वित्त).		5.00					5.00
	34									
	34		एकूण बेरीज		5.00	5.00				10.00
			कोथरुड क्षेत्रीय कार्यालय एकूण बेरीज	28.00	15.00	10.00	20.00		29.00	102.00
			घोले रोड क्षेत्रीय कार्यालय							
RE22C302/C4-12	11		पभाग क्र. 11 मध्ये ओला व सुका कचरा वेगळा करण्यासाठी बकेट्स व पुराकार्टस पुरविणे			5.00				5.00
RE22C302/C4-13	11		पभाग क्र. 11 मध्ये घटागाडी पुरविणे			5.00				5.00
	11									
	11		एकूण बेरीज			10.00				10.00
RE20C302/C1-7	13		पभाग क्र. 13 मध्ये पाटील इस्टेट येथे एलईडी फिटींग बसविणे		5.00					5.00
RE20C302/C1-8	13		पभाग क्र. 13 पाटकर येथे एल.ई.डी.फिटींग बसविणे		5.00					5.00
	13									
	13		एकूण बेरीज		10.00					10.00
RE14B302/C5-11	25		पभाग क्र. 25 मधिल विशाल मित्र मंडळ बिटकर बंगला येथे मुतारी बांधणे				5.00			5.00
RE20C302/C1-9	25		पभाग क्र. 25 मधिल विशाल मित्र मंडळ बडारवाडी गल्लीत पोल उभारणे		2.00					2.00
	25									
	25		एकूण बेरीज		2.00		5.00			7.00
RE20C302/C1-10	36		पभाग क्र. 36 प्रभातरोडवर प्रकाश व्यबस्थेत सुधारणा करणे		5.00					5.00
	36									
	36		एकूण बेरीज		5.00					5.00
			घोले रोड क्षेत्रीय कार्यालय एकूण बेरीज		17.00	10.00	5.00			32.00

code	ward	*	क्षेत्रीय कार्यालयाने नागरिकांच्या सहभागातून करावयाची योजनेतर कामे -सन 2016-17	पथ	विद्युत	भवन	झोनिंग	पाणीपुरवठा	मलनिःसारण	एकूण
			वारजे कर्वेनगर क्षेत्रीय कार्यालय							
XE23A302/C7-16	30		प्र.क्र. ३० मध्ये नाला साफसफाई करणे						5.00	5.00
XE23A302/C7-16	30		प्र.क्र. ३० मध्ये विविध ठिकाणी नाला साफसफाई करणे व दुरुस्ती करणे						5.00	5.00
	30		एकूण बेरीज						10.00	10.00
XE23A302/C7-17	31		प्रभाग क्र. ३१ येथे विविध ठिकाणी ड्रेनेज दुरुस्ती विषयक कामे करणे						5.00	5.00
XE23A302/C7-18	31		प्र.क्र. ३१ मध्ये कर्वेनगर परिसरातील चेंबर साफ सफाई करणे व दुरुस्ती करणे						5.00	5.00
	31									
	31		एकूण बेरीज						10.00	10.00
XE23A302/C7-19	32	B	प्र.क्र. ३२ मध्ये मावळेआळी येथे ड्रेनेजलाईन विषयक कामे करणे						5.00	5.00
XE23A302/C7-20	32		प्र.क्र. ३२ मध्ये विविध ठिकाणी ड्रेनेज लाईन साफसफाई करणे						5.00	5.00
RE20C302/C1-11	32		प्र.क्र. ३२ मध्ये विविध ठिकाणी विद्युत पोल बसविणे		5.00					5.00
	32									
	32		एकूण बेरीज		5.00				10.00	15.00
RE20A302/C2-34	33	P	प्र.क्र. ३३ कोथरुड डी.पी.स्ता येथील पावचारी पथ तयार करणे.	5.00						5.00
XE23A302/C7-21	33		प्र.क्र. ३३ मध्ये कोथरुड गावठाण परिसर पावसाळी लाईन साफसफाई करणे व चेंबर दुरुस्ती करणे.						5.00	5.00
XE23A302/C7-22	33		प्र.क्र. ३३ मध्ये पावसाळी लाईन साफसफाई करणे व चेंबर दुरुस्त करणे.						5.00	5.00
RE20A302/C2-35	33		प्र.क्र. ३३ मध्ये मधील राडारोडा उचलणे.	5.00						5.00
XE23A302/C7-23	33		प्र.क्र. ३३ मधील नाला साफसफाई करणे						5.00	5.00
XE23A302/C7-24	33		प्र.क्र. ३३ मध्ये मधील ड्रेनेज लाईन साफसफाई करणे.						5.00	5.00
	33									
	33		एकूण बेरीज	10.00					20.00	30.00
RE14B302/C5-12	35		प्र.क्र. ३५ मध्ये सार्वजनिक स्वच्छता गृहाची दुरुस्ती करणे				5.00			5.00
XE23A302/C7-25	35		प्र.क्र. ३५ मध्ये विविध ठिकाणी चेंबर्स दुरुस्ती करणे तसेच ड्रेनेज लाईन दुरुस्ती करणे						5.00	5.00
	35									
	35		एकूण बेरीज				5.00		5.00	10.00
			वारजे कर्वेनगर क्षेत्रीय कार्यालय एकूण बेरीज	10.00	5.00		5.00		55.00	75.00

code	ward	*	क्षेत्रीय कार्यालयाने नागरिकांच्या सहभागानून करावयाची योजनेतर कामे : सन 2016-17	पथ	विद्युत	भवन	झोनिंग	पाणीपुरवठा	मलनिःसारण	एकूण
			द्वोलेपाटील रोड क्षेत्रीय कार्यालय							
RE20A302/C2-36	20		प्रभाग क्र. २० मधील भिरेकर वस्ती हडपसर येथील अंतर्गत रस्त्याचे पुर्नडांबरीकरण करणे.	4.00						4.00
XE12B302/C6-2	20		प्रभाग क्र. २० मधील राकेश बल्बच्या समोरील ड्रेनेज लाईनची दुरुस्ती विषयक कामे करणे.					5.00		5.00
XE12B302/C6-3	20		प्रभाग क्र. २० अ गवळी आळी, आनंद निवास, राजगे आळी येथे ड्रेनेज लाईन टाकणे.					5.00		5.00
RE14B302/C5-13	20		प्रभाग क्र. २० मधील हडपसर इ.स्टेट प्लॉट नं. ६९ ते ६९ या कपण्याचे मागील बाजूचे उघडे गटार बंदिस्त करणे, सुहाना चौकामध्ये महिला व पुरुषांसाठी स्वच्छतागृह बांधणे				5.00			5.00
RE14B302/C5-14	20		प्रभाग क्र. २० मधील स.नं. २९६ लक्ष्मीनगर हडपसर पुणे १३ येथील गल्लीबोळ कॉक्रीटीकरण करणे				4.00			4.00
RE14B302/C5-15	20		प्रभाग क्र. २० मधील मुढवा गावठाणातील गल्लीबोळ कॉक्रीटीकरण करणे.				4.00			4.00
RE14B302/C5-16	20		प्रभाग क्र. २० अ आनंद निवास, गवळी आळी, जयप्रकाश नगर येथील शौचालय दुरुस्ती करणे.				5.00			5.00
RE14B302/C5-17	20		प्रभाग क्र. २० मधील मुढवा गावठाणातील शौचालये दुरुस्त करणे.				4.00			4.00
RE20C302/C1-12	20		प्रभाग क्र. २० मध्ये सिमेटाईल इंडस्ट्रीज प्लॉट नं. ते स्यायका कंपनी या रस्त्यावर पथदिव बसविणे.		5.00					5.00
RE20C302/C1-13	20		प्र.क्र. २० अ मुढवा रेल्वे ओव्हर ब्रिज स.नं. ८८ येथील रस्त्याच्या दोन्ही बाजूकडील रस्त्यावर पथदिव व खांब उभारणे		2.00					2.00
RE20C302/C1-14	20		प्रभाग क्र. २० अ स.नं. ३ गवळी आळी, जय प्रकाश नगर येथे रस्त्यावर पथदिव व खांब उभारणे.		2.00					2.00
RE20C302/C1-15	20		प्रभाग क्र. २० मध्ये धोसले गार्डन आरू नगर हडपसर येथे पथदिव खांब उभारून दिवे बसविणे.		5.00					5.00
	20		एकूण बेरीज	4.00	14.00		22.00	10.00		50.00
RE20A302/C2-37	21		प्रभाग क्र. २१ मध्ये बर्निंग घाट येथे कॉक्रीट विषयक कामे करणे.	5.00						5.00
RE22C302/C4-14	21		प्रभाग क्र. २१ मध्ये धैरोबा फर्निंग येथे सुशोभिकरण विषयक कामे करणे.			5.00				5.00
RE14B302/C5-18	21		प्रभाग क्र. २१ मधील चव्हाण चाळीतील शौचालय दुरुस्ती विषयक कामे करणे.				3.00			3.00
RE14B302/C5-19	21		प्रभाग क्र. २१ मध्ये बर्निंग घाटमध्ये शौचालय दुरुस्ती विषयक कामे करणे.				2.00			2.00
RE14B302/C5-20	21		प्रभाग क्र. २१ मध्ये फैलवाली चाळ येथे शौचालय दुरुस्ती विषयक कामे करणे.				5.00			5.00
RE14B302/C5-21	21		प्रभाग क्र. २१ मधील लोकसेवा वसाहतीतील सर्व शौचालय यांची दुरुस्ती रंगरंगोटी कामे करून मिळावी.				5.00			5.00
RE14B302/C5-22	21		प्रभाग क्र. २१ मधील कवडेवाडी येथील शौचालय रंगरंगोटी व दुरुस्ती विषयक कामे करणे.				3.00			3.00
RE20C302/C1-16	21		प्रभाग क्र. २१ मध्ये फैलवाली चाळ येथे विद्युत विषयक कामे करणे.		3.00					3.00
RE20C302/C1-17	21		प्रभाग क्र. २१ मध्ये कवडेवाडी येथे विद्युत विषयक कामे करणे.		3.00					3.00
RE20C302/C1-18	21		प्रभाग क्र. २१ मध्ये विद्युत नगर सेक्टर अ येथे विद्युत विषयक कामे करणे.		5.00					5.00
RE20C302/C1-19	21		प्रभाग क्र. २१ मध्ये रागविलास सोसायटी येथे विद्युत विषयक कामे करणे.		1.00					1.00
XE12B302/C6-4	21		प्रभाग क्र. २१ मध्ये लडकत वाडी येथे नविन पाण्याची लाईन टाकून मिळणे.					2.00		2.00
XE12B302/C6-5	21		प्रभाग क्र. २१ मध्ये फैलवाली चाळ येथे नविन पाण्याच्या लाईन टाकून मिळणे.					3.00		3.00
XE12B302/C6-6	21		प्रभाग क्र. २१ मध्ये रागविलास सोसायटी येथे पाण्याची लाईन टाकणे.					5.00		5.00
	21		एकूण बेरीज	5.00	12.00	5.00	18.00	10.00		50.00

code	ward	क्षेत्रीय कार्यालयाने नागरिकांच्या सहभागाने करावयाची थोडेतर कामे : सन 2016-17	पथ	विद्युत	भवन	झोनिपु	पाणीपुरवठा	मलनिःसारण	एकूण
RE22C302/C4-15	22	प्रभाग क्र.२२ मधील भिमसंघटना येथील जुनी अंगणवाडीचे अवस्था खराब झाली आहे ती दुरुस्ती करणे.			5.00				5.00
RE22C302/C4-16	22	प्रभाग क्र.२२ मधील भिमसंघटना जवळील समाज मंदिर दुरुस्ती करणे.			5.00				5.00
RE22C302/C4-17	22	प्रभाग क्र.२२ मधील डॉ. बाबासाहेब आंबेडकर ग्रंथालय येथे विविध विकास कामे करणे.			3.00				3.00
RE22C302/C4-18	22	प्रभाग क्र.२२ मधील डॉ नाथडू समोरील झोपडपट्टीमध्ये ओपन नाला संरक्षण जाळी बसविणे.			5.00				5.00
RE22C302/C4-19	22	प्रभाग क्र.२२ मधील तथागत पुप मारुती मंदिर या ठिकाणी ज्येष्ठ नागरिकांसाठी विरगुळा केंद्र बांधणे.			5.00				5.00
RE14B302/C5-23	22	प्रभाग क्र.२२ मधील इंदिरा विकास नगर काही गल्लीबोळातील ड्रेनेज लाईन, कॉक्रीटीकरण, नळ कनेक्शन करणे				3.00			3.00
RE14B302/C5-24	22	प्रभाग क्र.२२ मधील भिमसंघटना तरुण मंडळाचे जवळ असलेले सार्वजनिक शौचालय दुरुस्ती करणे.				5.00			5.00
RE20C302/C1-20	22	प्रभाग क्र.२२ मधील डॉ. बाबासाहेब आंबेडकर ग्रंथालय व व्यायामशाळेजवळ हायमास्ट दिवा बसविणे.		2.00					2.00
RE20C302/C1-21	22	प्रभाग क्र.२२ मधील १३ ताडीवाला रोड विशदीप तरुण मंडळ येथे गल्लीमध्ये प्रकाश व्यवस्था करणे.		5.00					5.00
RE20C302/C1-22	22	प्रभाग क्र.२२ मधील १३ ताडीवाला रोड बाल मित्र मंडळ ते विशदीप तरुण मंडळालगत गल्लीबोळात विद्युत एलईडी लाईट लावणे		5.00					5.00
RE20C302/C1-23	22	प्रभाग क्र.२२ मध्ये खडडा झोपडपट्टी येथील विविध गल्ल्यांमध्ये विद्युत एलईडी दिवे लावणे		5.00					5.00
XE12B302/C6-7	22	प्रभाग क्र.२२ मधील इंदिरा विकास नगर येथील गल्लोगल्ली मध्ये २ इंची पाण्याची लाईन टाकणे							2.00
		एकूण बेरीज		17.00	23.00	8.00	2.00		50.00
RE20A302/C2-38	23	प्रभाग क्र.२३ मधील भिमनगर ३०७,३०८ व मंगळवार पेठ येथे ट्रिभिक्स कॉक्रीट करणे.	5.00						5.00
XE12B302/C6-8	23	प्रभाग क्र.२३ मधील ३३० व ३३२ मंगळवार पेठ येथे विविध ठिकाणी ड्रेनेज लाईन टाकणे व दुरुस्त करणे.					5.00		5.00
XE12B302/C6-9	23	प्रभाग क्र.२३ मधील २२६,२२७ मंगळवार पेठ येथे विविध ठिकाणी ड्रेनेज लाईन टाकणे व तदनुर्णमिक कामे करणे.					5.00		5.00
XE12B302/C6-10	23	प्रभाग क्र.२३ मधील १३२५ येथे नविन ड्रेनेज लाईन टाकणे व कॉक्रीटीकरण करणे.					3.00		3.00
XE12B302/C6-11	23	प्रभाग क्र.२३ मधील कसबा पेठ परिसरात नादुरुस्त गोल चेंबर नादुरुस्त चौकोनी चेंबर यांची पुर्नबांधणी करणे.					5.00		5.00
RE22C302/C4-20	23	प्रभाग क्र.२३ मधील संत गाडगेबाबा आरोग्य मंदिर क्रांतिज्योत सावित्रीबाई फुल महिला भवन राजमाता जिजाउ सांस्कृतिक भवन व राजर्षी छत्रपती शाहू महाराज भवन येथे विविध दुरुस्ती विषयक कामे करणे.			5.00				5.00
RE14B302/C5-25	23	प्रभाग क्र.२३ मधील स.नं.११५३ पवार वाडा शौचालय दुरुस्त करणे.				2.00			2.00
RE14B302/C5-26	23	प्रभाग क्र.२३ मधील स.नं. नटराज मित्र मंडळ भोईआळी शौचालय दुरुस्त करणे.				5.00			5.00
RE20C302/C1-24	23	प्रभाग क्र.२३ मधील कमला नेहरू हॉस्पिटल ते स्वर्गीय प्रबोधनकार ठाकरे चौक ३४३,२८८,२५९ मंगळवार पेठ येथील मनपाचे जवळ बॉक्स फिडर पिलर व इतर विद्युत विषयक कामे करणे.		5.00					5.00
RE20C302/C1-25	23	प्र.क्र.२३ मधील सार्वजनिक शौचालयाच्या जुन्या झालेल्या जीर्ण वार्यांग काढून त्या ठिकाणी नविन वार्यांग बसविणे		3.00					3.00
RE20C302/C1-26	23	प्रभाग क्र.२३ मधील कागदीपुरा बीफ मार्केट मधील सर्व प्रकारची प्रकाश व्यवस्था करणे व तसेच जीर्ण झालेल्या वार्यांग बदलणे.		2.00					2.00
XE12B302/C6-12	23	प्रभाग क्र.२३ मधील स.नं. १०७० व स.नं.११५३ येथील नळकोडाळे दुरुस्त करणे.					3.00		3.00
XE12B302/C6-13	23	प्रभाग क्र.२३ मधील नटराज मित्र मंडळ भोईआळी येथील नळकोडाळे दुरुस्त करणे.					2.00		2.00
		एकूण बेरीज	5.00	10.00	5.00	7.00	23.00		50.00

code	ward	*	क्षेत्रीय कार्यालयाने नागरिकांच्या सहभागानून करावयाची योजनेतर कामे : सन 2016-17	पथ	विद्युत	भवन	झोनिपु	पाणीपुरवठा	मलनिःसारण	एकूण
RE20A302/C2-39	40		प्रभाग क्र.४० मधील मालधक्का चौक ते एस व्ही युनियन शाळेपर्यंत रोड डिव्हायडर झेब्रा क्रॉसिंग पट्टे मारणे.	5.00						5.00
RE20A302/C2-40	40		प्रभाग क्र.४० मधील पुणे स्टेशन ते आंबेडकर पुतळा व स्टेशन ते मालधक्का चौक फुटपाथला दुरुस्ती करून पेंट मारणे.	5.00						5.00
RE20A302/C2-41	40		प्रभाग क्र.४० मधील मालधक्का चौक ते कॅफे कॅनडा पर्यंत बोलाई व रेलिंग करणे.	5.00						5.00
RE20A302/C2-42	40		प्रभाग क्र.४० मधील गारपिर मस्जिद पावर हाउस चौक नरपतंगिरी चौक जुनी जिल्हा परिषद येथे थर्मोप्लस्टीक पेंट व झेब्रा क्रॉसिंग करणे.	5.00						5.00
RE20A302/C2-43	40		प्रभाग क्र.४० मधील कमिश्नर ऑफिस ते बी जे मेडिकल लेडिज हॉस्टेल पावसाळी लाईन टाकणे.	5.00						5.00
RE20A302/C2-44	40		प्रभाग क्र.४० मध्ये ससून हॉस्पिटल डेड हाउस बाहेरील फुटपाथ नव्याने करणे.	5.00						5.00
RE20A302/C2-45	40		प्रभाग क्र.४० मध्ये पोलिस कमिश्नर ऑफिस समोरील रस्ता न्युक्तीयस मॉलच्या बाहेर पावसाळी लाईन टाकणे.	5.00						5.00
RE20A302/C2-46	40		प्रभाग क्र.४० मध्ये कै. दादासाहेब गायकवाड पुतळा ते पी एम टी डेपो पर्यंत पावसाळी लाईन टाकणे.	5.00						5.00
RE14B302/C5-27	40		प्रभाग क्र.४० मध्ये श्रमिकनगर समोरील भागात शौचालय व मुतारी नव्याने बांधणे. (त्रिवेणी शांती मठ)				5.00			5.00
RE20C302/C1-27	40		प्रभाग क्र.४० मधील मिटल कोर्ट ते अशोक हॉटेल पर्यंत प्रकाश व्यवस्था करणे.		5.00					5.00
	40									
	40		एकूण बेरीज	40.00	5.00		5.00			50.00
			दोलेपाटील रोड क्षेत्रीय कार्यालय एकूण बेरीज	54.00	58.00	33.00	60.00	45.00		250.00
			नगररोड क्षेत्रीय कार्यालय							
RE20A302/C2-47	2		प्रभाग क्र.२ अ दिशादर्शक फलक बसविणे	5.00						5.00
RE14B302/C5-28	2	L	प्रभाग क्र.२ अ बायपास पोलीस चौकी जवळ महिलासाठी सार्व.शौचालय उभारणे				5.00			5.00
RE14B302/C5-29	2	PL	प्रभाग क्र.२ अ खराडी गावठाण येथे सार्व शौचालय बांधणे				5.00			5.00
RE22C302/C4-21	2	P	प्रभाग क्र.२ अ खराडी-चंदननगर परिसरातील व्यायाम शाळेत व्यायाम साहित्य बसविणे			5.00				5.00
RE22C302/C4-22	2		प्रभाग क्र.२ अ स.नं.५० दिनकर पठारे वस्ती येथील उनात व बागेत विविध प्रकारची खेळणी बसविणे.			5.00				5.00
RE22C302/C4-23	2		प्रभाग क्र.२ ब खराडी-चंदननगर येथील विविध उान व बागांमध्ये खेळणी बसविणे			5.00				5.00
RE20C302/C1-28	2		प्रभाग क्र.२ ब परिसरात एलईडी दिव बसविण्यात यावे		5.00					5.00
RE20C302/C1-29	2		प्रभाग क्र.२ ब पांडूरंगनगर, खराडी येथे पथदिव खांब उभारणे व दिवे लावण्यात यावे		5.00					5.00
RE20C302/C1-30	2		प्रभाग क्र.२ ब परिसरात स्ट्रीट लाईट पोल उभारणे व दिवे लावण्यात यावे.		5.00					5.00
RE20C302/C1-31	2		प्रभाग क्र.२ ब परिसरात जुने दिवे काढून व्हाईट एलईडी बसविणे.		5.00					5.00
	2									
	2		एकूण बेरीज	5.00	20.00	15.00	10.00			50.00

code	ward		क्षेत्रीय कार्यालयाने नगरिकांच्या सहभागाने करावयाची योजनेतर कामे : सन 2016-17	पथ	विद्युत	भवन	झोनिपु	पाणीपुरवठा	मलनिःसारण	एकूण
RE22C302/C4-24	3	P	प्र.क्र ३ अ मध्ये इन्ॉबिट उदयान मध्ये सुसोभिकरण करणे			5.00				5.00
XE12B302/C6-14	3	P	प्रभाग क्र ३ अ सोमनाथनगर भागात बोअरवेल लाईन फिरविणे					5.00		5.00
RE20A302/C2-48	3	P	प्रभाग क्र ३ अ मध्ये संघर्ष चौक व व्दारका गार्डन चौकात वाहतूक संचलनदीप बसविणे	2.00						2.00
XE12B302/C6-15	3	P	प्रभाग क्र ३ अ धनलक्ष्मी सो व जगदंबा सो मध्ये बोअरवेल लाईन टाकणे					2.00		2.00
RE20C302/C1-32	3	P	प्रभाग क्र ३ अ मध्ये गणेशनगर चौक ते सोमनाथ शाळेपर्यंत मुख्य रस्त्यातुन सोडियम दिवे बसविणे		2.00					2.00
RE20C302/C1-33	3	P	प्रभाग क्र ३ अ मध्ये दत्त प्रसाद खराडी संघर्ष चौकाकडे जाण-या मुख्य रस्त्याला सोडियम दिवे बसविणे		2.00					2.00
RE20C302/C1-34	3	P	प्रभाग क्र ३ अ विविध ठिकाणी एल ई डी फिटिंग बसविणे		2.00					2.00
RE20C302/C1-35	3	P	प्रभाग क्र ३ अ जुना मुढवा रोड मुख्य रस्त्याला दोन्ही बाजूनी नवीन सोडियम फिटिंग बसविणे		2.00					2.00
RE20C302/C1-36	3	P	प्रभाग क्र ३ अ मध्ये सोमनाथनगर मुख्य रस्त्याला सोडियम दिवे बसविणे		2.00					2.00
RE20A302/C2-49	3	P	प्रभाग क्र ३ ब मध्ये विविध ठिकाणी फुटपाथ खचलेला आहे तो दुरुस्त करणे.	3.00						3.00
XE12B302/C6-16	3	P	प्रभाग क्र ३ ब मध्ये पाण्यासाठी विविध प्रकारचे केंद्र विकसीत करणे.							3.00
RE22C302/C4-25	3	PL	प्रभाग क्र ३ ब मध्ये कचरा व्यवस्थापनासाठी मोड्या बकेटचा पुरवठा करणे					5.00		5.00
RE20A302/C2-60	3	P	प्रभाग क्र ३ ब मध्ये विविध ठिकाणी दिशादर्शक फलक बसविणे			2.00				2.00
RE20A302/C2-51	3	P	प्रभाग क्र ३ ब मध्ये विविध ठिकाणी रस्ते डांबरीकरण करणे	3.00						3.00
RE22C302/C4-26	3	B	प्रभाग क्र ३ ब मध्ये समाज मंदीराची विविध विकासकामे करणे	5.00						5.00
RE20A302/C2-52	3	P	प्रभाग क्र ३ ब संजयपार्क मधील रस्ते डांबरीकरण करणे.	5.00		2.00				2.00
	3									5.00
	3									5.00
			एकूण बेरीज	18.00	11.00	9.00		12.00		50.00
XE23A302/C7-26	4		महाराष्ट्र हौ बोर्ड चाळ समोर पावसाळी गटार लाईन व परिसर समतोल करणे (खरात यांच्या घरासमोर)						5.00	5.00
RE20A302/C2-53	4	P	नागपुर चाळ एअर पोर्ट रोड फुटपाथ दुरुस्ती करणे.	5.00						5.00
RE20A302/C2-54	4		समता बालक शाळेसमोर स्पिड ब्रेकर बसविणे.	5.00						5.00
RE14B302/C5-30	4	PL	सुलभ शौचालयाची कामे करणे.				5.00			5.00
RE14B302/C5-31	4	B	धम्मज्योती संघटना विहार भागातील चेबर लाईन दुरुस्ती व कॉफीट करणे.				5.00			5.00
RE20A302/C2-55	4	P	कामगारनगर परिसरात साईडपट्ट्या करणे.	5.00						5.00
RE14B302/C5-32	4	PL	शौचालयाची दुरुस्ती व रंगगोटी करणे जाधवनगर परिसर				5.00			5.00
RE14B302/C5-33	4		प्रभाग क्र ४ अ मध्ये कामगार नक्षर जाधवनगर ड्रेनेज लाईन दुरुस्ती व साफसफाई करणे.				5.00			5.00
RE14B302/C5-34	4	L	स.न.११५ साई दत्त हॉटेलच्या मागे मुतारी बांधणे.				5.00			5.00
RE14B302/C5-35	4		प्रभाग क्र ४ अ मध्ये पंचशिलनगर येथे ड्रेनेज लाईन टाकणे व साफसफाई करणे.				5.00			5.00
	4						5.00			5.00
	4						5.00			5.00
			एकूण बेरीज	15.00			30.00		5.00	50.00

code	ward	*	क्षेत्रीय कार्यालयाने नागरिकांच्या सहभागातून करावयाची योजनेतर कामे : सन 2016-17	पथ	विद्युत	भवन	झोनिंग	पाणीपुरवठा	मलनिःसारण	एकूण
XE23A302/C7-27	17	B	प्रभाग क्र.१७ ब भाटनगर, नेताजी नगर ड्रेनेज लाईन दुरुस्ती करणे		2.00				4.00	4.00
RE20C302/C1-37	17	B	प्रभाग क्र.१७ ब भाटनगर, नेताजी नगर लाईट दुरुस्ती करणे व पोल लावणे					2.00		2.00
XE12B302/C8-17	17	P	प्रभाग क्र.१७ ब यशवंतनगर मध्ये पाण्याची लाईन टाकणे					3.00		3.00
XE12B302/C6-18	17	P	प्रभाग क्र.१७ ब जयप्रकाशनगर व गांधीनगर मध्ये पाण्याचे लाईन टाकणे						4.00	4.00
XE23A302/C7-28	17		प्रभाग क्र.१७ ब मध्ये गांधीनगर मधील चेंबर दुरुस्त करणे							
RE20C302/C1-38	17		प्रभाग क्र.१७ ब हौसिंग मधील एच टाईप मध्ये लाईट पोल दिवे एल.ई.डी. बसविणे		2.00					2.00
RE14B302/C5-36	17	P	प्रभाग क्र.१७ ब एच टाईप हौसिंग बोर्ड मध्ये कॉक्रीट करण करणे व नाला सफाई करणे				3.00			3.00
RE20A302/C2-56	17	P	प्रभाग क्र.१७ ब सदानगल सोसायटी लगत भितीलगत फुटपाथ करणे व स्वच्छता ठेवणे बाबत उपाययोजना करणे	5.00						5.00
RE20A302/C2-57	17	P	प्रभाग क्र.१७ अ मध्ये कल्याणीनगर येथील रोड डिव्हायडर दुरुस्ती करणे, रंगरंगोटी करणे	5.00						5.00
RE14B302/C5-37	17	PL	प्रभाग क्र.१७ अ यशवंतनगर भाटनगर येथील सर्व शौचालयांची फार बिकट अवस्था झाली आहे. सर्व शौचालयांची दुरुस्तीची कामे करण्यात यावी.				5.00			5.00
RE20A302/C2-58	17	P	प्रभाग क्र.१७ अ रस्त्यावर सर्व ठिकाणी पांढरे पट्टे,कॅट्स आईज मारून मिळावेत.	5.00						5.00
RE14B302/C5-38	17		प्रभाग क्र.१७ अ यशवंतनगर भाटनगरमध्ये चेंबरला घूस लागली आहे. सर्व चेंबर्स दुरुस्त करून मिळावेत.				5.00			5.00
RE20C302/C1-39	17		प्रभाग क्र.१७ अ मध्ये प्रभागामधील विविध वित्त पोलची देखभाल-दुरुस्ती, रंगरंगोटी करणे		5.00					5.00
	17									
	17		एकूण बेरीज	15.00	9.00		13.00	5.00	8.00	50.00
XE12B302/C6-19	18	P	प्रभाग क्र.१८अ स.नं.४०/४, मुरलीधर सोसायटी ते जयहिंद सोसायटी पर्यंत ६ इंच पाण्याची लाईन टाकणे					5.00		5.00
RE20A302/C2-59	18	P	प्रभाग क्र.१८अ मधील स.नं.४२ व ४३ येथील गल्लीबोळ कॉक्रीट करणे. त्या ठिकाणी सिमेंटचे ब्लॉक बसविणे	5.00						5.00
RE20A302/C2-60	18	P	प्रभाग क्र.१८ अ मधील स.नं.२१ व स.नं.२२ येथील रस्त्याच्या कडेने फुटपाथ करणे	5.00						5.00
RE22C302/C4-27	18	P	प्रभाग क्र.१८ अ मधील हिंदू, मुस्लीम, सिंगायत या तीन ठिकाणच्या दफनभूमी मधील बोटींग रोड, स्वच्छता गृह व तदनुषंगीक दुरुस्ती कामे करणे			5.00				5.00
RE20A302/C2-61	18	P	प्रभाग क्र.१८अ शुभम सोसायटी ते वृंदावन नगर येथील रस्ता डांबरीकरणे करणे	5.00						5.00
XE12B302/C6-20	18	P	प्रभाग क्र.१८ ब विविध ठिकाणी पाण्याच्या छोट्या मोठ्या आकाराच्या लाईन विकसित करणे		2.00					2.00
RE20A302/C2-62	18		प्रभाग क्र.१८ ब रस्त्यावरील राडारोडा उचलणे						3.00	3.00
XE23A302/C7-29	18		प्रभाग क्र.१८ ब ड्रेनेज लाईन साफ करणे							
RE22C302/C4-28	18		प्रभाग क्र.१८ ब सनसिटी समोरील अनामध्ये विविध सुधारण कामे करणे			5.00				5.00
RE22C302/C4-29	18		प्रभाग क्र.१८ ब सनसिटी समोरील अनामध्ये पंगोडा बसविणे			5.00				5.00
RE22C302/C4-30	18		स.नं.४३/५/अ, अॅमिनिटीजच्या जागेवर विविध सुधारणा कामे करणे			5.00				5.00
	18									
	18		एकूण बेरीज	17.00		20.00		10.00	3.00	50.00

code	ward	*	क्षेत्रीय कार्यालयाने नागरिकांच्या सहभागातून करावयाची योजनेतर कामे : सन 2016-17	पथ	विद्युत	भवन	झोनिपु	पाणीपुरवठा	मलनिःसारण	एकूण	
RE22C302/C4-31	19		प्रभाग क्र.१९ वडगावशेरी प्रभागात कचरा व्यवस्थापनासाठी साईकल ढकलगाडी व रॅक पिकर्सना ड्रेस व स्वच्छतेचे सर्व साहित्य खरेदी करणे.			5.00				5.00	
RE22C302/C4-32	19	P	प्रभाग क्र.१९ जुना मुंबवा रोडवरील गणेशनगर मस्जिद समोर बसथांबा उभारणे.			5.00				5.00	
RE20A302/C2-63	19	P	प्रभाग क्र.१९ गणेशनगर,साईनाथनगर,गावठाण येथे सिमेंट रस्ते करणे.	5.00						5.00	
RE20A302/C2-64	19	P	प्रभाग क्र.१९ रोहिदास मारणे यांच्या घरासमोरील रस्ता करणे.	5.00						5.00	
RE20C302/C1-40	19		प्रभाग क्र.१९ साइबाबा मंदिरा समोर ट्रिपल दिवा बसवणे.		5.00					5.00	
XE23A302/C7-30	19		प्रभाग क्र.१९ ड्रेनेजची साफसफाई व इतर कामे सर्वे नं.४८,४९,५०,५६ या ठिकाणी करणे.						5.00	5.00	
RE20A302/C2-65	19	P	प्रभाग क्र.१९ बोरार्ड वस्तीतील गल्ली बोळातील कॉक्रीटकरण करणे.	5.00						5.00	
RE20A302/C2-68	19	P	प्रभाग क्र.१९ सर्वे नं.१९ संभाजीनगर येथील सुरेश कांबळे यांच्या घरासमोरील रस्ता कॉक्रीट करणे	5.00						5.00	
XE23A302/C7-31	19		प्रभाग क्र.१९ नवनाथ इजगज यांच्या घरासमोरील ड्रेनेज लाईन बदलून नवीन टाकणे.						5.00	5.00	
XE23A302/C7-32	19		प्रभाग क्र.१९ मधिल स.नं.३१/२ बी बोरार्ड वस्ती, अष्टविनायक चौक, महादेव मंदिर, वृंदावन सोसायटी येथील व प्रमोद पाटील यांच्या घरा समोरील ड्रेनेजचे चेंबर दुरुस्त करून साफसफाई करणे.						5.00	5.00	
	19										
	19			एकूण बेरीज	20.00	5.00	10.00		15.00	50.00	
				नगररोड क्षेत्रीय कार्यालय एकूण बेरीज	90.00	45.00	54.00	53.00	27.00	31.00	300.00
			संगमवाडी क्षेत्रीय कार्यालय								
RE20A302/C2-67	1		प्रभाग क्र.1 धानोरी स.नं.18 मधील माधवनगर कमल लॉन्स शेवारी लेन-4 हा अर्धवट रस्ता ट्रिमिक्स पध्दतीने कॉक्रीट करणे	5.00						5.00	
RE20A302/C2-68	1		प्रभाग क्र.1 मधील स.नं.55/67 सुर्यमुखी गणेश मंदिराजवळील गल्ल्या सिमेंट कॉक्रीट करणे रस्ता सिमेंट	5.00						5.00	
RE20A302/C2-69	1		प्रभाग क्र.1 मधील धानोरी स.नं.49/3/2 श्रमिकनगर येथील ममता सुपर मार्केट ते यादव यांचे घरापर्यंत डांबरीकरण करणे आवश्यक आहे. रस्ता ग्राऊट झालेला आहे.	5.00						5.00	
RE20A302/C2-70	1		प्रभाग क्र.1 धानोरी स.नं.18 माधवनगर रोड नं.3 रस्ता कॉक्रीट करणे	5.00						5.00	
RE20A302/C2-71	1		प्रभाग क्र.1 धानोरी मुंजोबा वस्ती रोड नं.11 बी रस्ता कॉक्रीट करणे	5.00						5.00	
	1										
	1			एकूण बेरीज	25.00					25.00	

code	ward	*	क्षेत्रीय कार्यालयाने नागरिकांच्या सहभागातून करावयाची योजनेतर कामे : सन 2016-17	पथ	विद्युत	भवन	झोनिपु	पाणीपुरवठा	मलनिःसारण	एकूण
RE20A302/C2-72	5		प्रभाग क्र.5 कळस स.नं.121 घापटे चाळ, मोरे टेलर्सच्या मागचा अंतर्गत रस्ता कळस गावठाण रोडपर्यंत नवीन नुतनीकरण करणे	5.00						5.00
RE20A302/C2-73	5		प्रभाग क्र.5 एकतानगर मधील लक्ष्मी ट्रेस ट्रान्सपार्मर पासुन शिला पार्कच्या बाजूच्या चौकापर्यंत डांबरीकरण करणे	5.00						5.00
RE20C302/C1-41	6		प्रभाग क्र.5 बनाना लिप हॉटेल ते कळस माळवाडी ब्रीज उजव्या बाजूला लाईट पोलस 250 व्हॉटचे बसविणे		5.00					5.00
	5		एकूण बेरीज	10.00	5.00					15.00
RE20C302/C1-42	14		प्र.क्र.14 मध्ये विविध ठिकाणी विद्युत पोलला जंक्शन बॉक्स बसविणे व धोकादायक केबल काढून अंडग्राऊंड करणे		1.50					1.50
RE20C302/C1-43	14		प्रभाग क्र.14 मध्ये सार्वजनिक शौचालयांमध्ये विद्युत व्यवस्था करणे व पाण्याच्या मोटार बसविणे		1.00					1.00
RE20C302/C1-44	14		प्रभाग क्र.14 मध्ये लक्ष्मीनगर परिसर व जयजवाननगर येरवडा गावठाण परिसरात 10 फुटी पोलवरची जुन्या फीटींग्स काढून नव्याने 45 व्यासाची एलईडी फीटींग्स बसविणे		2.50					2.50
RE22C302/C4-33	14		प्रभाग क्र.14 राजीव गांधीनगर हॉस्पिटल समोरील आरोग्य कोठी वरचा भजला वाढवून तेथे सार्वजनिक ग्रंथालय व वाचनालय बांधणे			5.00				5.00
XE23A302/C7-33	14		प्रभाग क्र.14 लक्ष्मीनगर भागातील गल्लीबोळात चेंबरमध्ये लोखंडी जाळी बसविणे व चेंबर प्लास्टर करणे						5.00	5.00
	14		एकूण बेरीज		5.00	5.00			5.00	15.00
RE20A302/C2-74	15		प्रभाग क्र.15 मधील गणेशनगर वॉर्ड नं.3 ब मधील सरदार वखारी समोरील रस्त्याचे कॉक्रीटीकरण करणे	5.00						5.00
RE22C302/C4-34	15		प्रभाग क्र.15 नेताजी शाळेतील विविध दुरुस्ती कामे करणे			5.00				5.00
RE22C302/C4-35	15		प्रभाग क्र.15 मधील शाळा व समाजमंदिरांना स्टेनलेस स्टील मधील नामपलक बसविणे			5.00				5.00
RE22C302/C4-36	15		प्रभाग क्र.15 मधील पकिर कसबे बांच्या घरासमोरील समाज मंदिराचे उर्वरित विविध कामे करणे			5.00				5.00
RE14B302/C5-39	15		प्रभाग क्र.15 मधील यशवंतनगर भागातील विविध ठिकाणचे सार्वजनिक शौचालय दुरुस्ती करणे				5.00			5.00
	15		एकूण बेरीज	5.00		15.00	5.00			25.00
RE22C302/C4-37	16		प्रभाग क्र.16 ब महानगरपालिकेच्या अखत्यारीत असलेल्या समाजमंदिराचे सुशोभिकरण करणे			5.00				5.00
RE14B302/C5-40	16		प्रभाग क्र.16 मधील शौचालयांची दुरुस्ती करणे				5.00			5.00
RE14B302/C5-41	16		प्र.क्र.16 मधील सार्वजनिक नादुरुस्त शौचालय दुरुस्त करण्यात यावेत आणि आरोग्याच्या दृष्टीकोनातून स्वच्छता करावी				5.00			5.00
RE14B302/C5-42	16		प्रभाग क्र.16 सार्वजनिक शौचालयांची दुरुस्ती करणे				5.00			5.00
XE23A302/C7-34	16		प्रभाग क्र.16 अहिला करूणा सोसायटी, आंबेडकर सोसायटी ड्रेनेज लाईन देखभाल दुरुस्ती कामे करणे				5.00		5.00	5.00
XE23A302/C7-35	16		प्रभाग क्र.16 स.नं.90 आर्देश इंदिरानगर, आळंदी रोड ड्रेनेज चेंबर्स साफसफाई करणे व बांधणे						5.00	5.00
	16		एकूण बेरीज			5.00	15.00		10.00	30.00
संगमवाडी क्षेत्रीय कार्यालय एकूण बेरीज				40.00	10.00	25.00	20.00		15.00	110.00

code	ward	क्षेत्रीय कार्यालयाने नागरिकांच्या सहभागातून करावयाची योजनेतर कामे : सन 2016-17	पथ	विद्युत	भवन	झोनिपु	पाणीपुरवठा	मलनिःसारण	एकूण
		भवानी पेट क्षेत्रीय कार्यालय							
RE20A302/C2-75	39	प्र.क्र ३९ रास्तापेट, सोमवारपेट नानापेट गणेशपेट या ठिकाणी रस्त्यामधील खाली गेलेली पावसाळी गटाराची चेंबर समपातळीवर उचलणे	2.00						2.00
RE20A302/C2-76	39	प्र.क्र ३९ संत कबीर चौक ते नरपतंगीरी चौक रस्त्यामधील दुभाजक दुरुस्ती व सिमेंट कॉक्रीट करणे	5.00						5.00
RE20A302/C2-77	39	प्र.क्र ३९ कटारकर चौकाचे चारही बाजू नागरिकांना रस्ता ओलांडण्यास पांढरे पटटे मार्किंग करणे व वाहतुक विषयक कामे करणे	5.00					5.00	5.00
XE23A302/C7-36	39	प्र.क्र ३९ मध्ये ड्रेनेज चेंबर रस्त्याचे समपातळीवर घेणे			5.00				5.00
RE22C302/C4-38	39	प्र.क्र ३९, मधील ५९४ ते ६०४ नानापेट पोलिस चौकी मागील आरोप्य कोठी दुरुस्ती कामे करणे			5.00				5.00
RE22C302/C4-39	39	प्र.क्र ३९ ५९४ ते ६०४ नानापेट पोलिस चौकी मागील बालबाडी दुरुस्ती कामे करणे				2.00			2.00
RE14B302/C5-43	39	प्रभाग क्र ३९ नम्रता तरूण मंडळ मरीआईमाता मंदिर येथील शौचालय दुरुस्त करणे						5.00	5.00
	39	एकूण बेरीज	12.00		10.00	2.00		5.00	29.00
RE20A302/C2-78	47	प्र.क्र ४७ अलंकार मेडिकल ते प्रेसिडेंट हॉटेल फुटपाथ नव्याने करणे	5.00						5.00
XE23A302/C7-37	47	प्र.क्र ४७ १०५३ न्यु नानापेट या परिसरात ड्रेनेज लाईन बदलणे व दुरुस्त करणे						5.00	5.00
XE23A302/C7-38	47	प्र.क्र ४७ ७१७ चुडामन तालीम परिसरात ड्रेनेज लाईन बदलणे						5.00	5.00
RE22C302/C4-40	47	प्र.क्र ४७ कोलनी नं १२ येथे विविध विकास विषयक कामे करणे			5.00				5.00
RE14B302/C5-44	47	प्र.क्र ४७ नाना पेट येथील जयभिम मित्र मंडळ मंडळाशेजारील सार्वजनिक शौचालयाची दुरुस्ती करणे				5.00			5.00
RE14B302/C5-45	47	प्र.क्र ४७ ७१७ चुडामन तालीम मदीना हॉटेलमागे सार्वजनिक शौचालय दुरुस्त करणे				5.00			5.00
RE14B302/C5-46	47	प्र.क्र ४७ चुडामन तालीम कमलमळा येथील सुलभ शौचालय दुरुस्त करणे				5.00			5.00
RE14B302/C5-47	47	प्रभाग क्र ४७ मिलिंद मित्र मंडळ परिसरातील शौचालयाची दुरुस्ती करणे				5.00			5.00
RE20C302/C1-45	47	प्र.क्र ४७ १०५३ न्यु नानापेट या ठिकाणी विद्युत पोल दुरुस्त करणे व एल.ई.डी दिवे बसविणे		5.00					5.00
	47	एकूण बेरीज	5.00	5.00	5.00	20.00		10.00	45.00
XE23A302/C7-39	48	प्र.क्र ४८ कामगार मैदान व परिसरात ड्रेनेज लाईन बदलणे						3.00	3.00
XE23A302/C7-40	48	प्र.क्र ४८ अल्पना टोकीज बुरुडी पूल नाल्याच्या साफसफाई करणे						5.00	5.00
RE22C302/C4-41	48	प्र.क्र ४८ महाराणा प्रताप शाळेचे फर्निचर व रंगरंगोटीचे कामे करणे			5.00				5.00
RE22C302/C4-42	48	प्र.क्र ४८ श्री. संत ज्ञानेश्वर मंदिर पालखी सोहळा मंडप व्यवस्था करणे			5.00				5.00
RE14B302/C5-48	48	प्र.क्र ४८ गणेशपेट नाडेगल्ली येथील सार्वजनिक शौचालयाची दुरुस्ती कामे करणे.				5.00			5.00
RE14B302/C5-49	48	प्र.क्र ४८ मधील पावसाळी लाईन चेंबर दुरुस्ती करणे व साफसफाई करणे				5.00			5.00
RE20C302/C1-46	48	प्र.क्र ४८ नानापेट, भवानीपेट येथे विद्युत पोलची दुरुस्ती करणे व लाईट बसविणे		4.00					4.00
	48	एकूण बेरीज		4.00	10.00	10.00		8.00	32.00

code	ward	*	पथ	विद्युत	भवन	झोनिपु	पाणीपुरवठा	मलनिःसारण	एकूण
RE20A302/C2-79	59	क्षेत्रीय कार्यालयाने नागरिकांच्या सहभागानून करावयाची योजनेतर कामे : सन 2016-17							
XE23A302/C7-41	59	प्र.क्र ५९ मध्ये विविध ठिकाणी रस्त्यावर रबरींग पट्टे व वाहतूकविषयक कामे करणे	4.00						4.00
XE23A302/C7-42	59	प्र.क्र ५९ ३६६ गजपेट कैकाड आळी ५७ घोरपडे पेट येथे ड्रेनेज लाईन टाकणे, गाळ काढणे व चेंबर दुरुस्ती करणे						3.00	3.00
RE22C302/C4-43	59	प्र.क्र ५९ मध्ये ड्रेनेज लाईन मधील गाळ काढणे						4.00	4.00
RE14B302/C5-60	59	प्र.क्र ५९ मध्ये गुरुवार पेट मटन मार्केट या ठिकाणी दुरुस्ती विषयक कामे करणे			5.00				5.00
	59	प्र.क्र ५९ ४१ घोरपडे पेट व ५७ घोरपडे पेट येथील शौचालय व मृतारीची दुरुस्तीविषयक कामे करणे				5.00			5.00
	59		एकूण बेरीज	4.00	5.00	5.00		7.00	21.00
XE23A302/C7-43	60	प्र.क्र ६० पिंपळमळा येथे गल्लीबोळात ड्रेनेज लाईन टाकणे						5.00	5.00
XE23A302/C7-44	60	प्र.क्र ६० येथे ५९१ गालीदे गल्ली येथील जुनी गटारी पाईप लाईन बदलणे व दुरुस्ती करणे						5.00	5.00
XE23A302/C7-45	60	प्र.क्र ६० काशीवाडी चव्हाण चाळ येथील लॉड्रीमागील परिसरात ड्रेनेज लाईन टाकणे व दुरुस्त करणे						5.00	5.00
XE23A302/C7-46	60	प्र.क्र ६० हिंद बाल समाज मंदिर व सापिका परिसरामध्ये ड्रेनेजलाईन बदलणे व गल्लीबोळ कॉक्रीट करणे						5.00	5.00
XE23A302/C7-47	60	प्र.क्र ६० गुरुनानक नगर व राजीव गांधी वसाहत परिसरात नादुरुस्त ड्रेनेज लाईन बदलणे						5.00	5.00
RE14B302/C5-51	60	प्र.क्र ६० संडास क्र ७ ८ ९ सार्वजनिक शौचालयाचे भाडे बदलणे, दरवाजे बसविणे, फरशी बदलणे व रंगरंगोटी करणे				5.00			5.00
RE20C302/C1-47	60	प्र.क्र ६० मधील पिंपळमळा व परिसरात विद्युत पोल दुरुस्त करणे व एल.ई.डी दिवे बसविणे		4.00					4.00
	60		एकूण बेरीज	4.00		5.00		25.00	34.00
XE23A302/C7-48	65	प्र.क्र ६५ लोहियानगर घोडके दुकानाशेजारी व परिसरामध्ये ड्रेनेज लाईन बदलणे						3.00	3.00
XE23A302/C7-49	65	प्र.क्र ६५ ५४ सी/पी लोहियानगर अनिल सायकल मार्ट शेजारी ड्रेनेज लाईन बदलणे व दुरुस्त करणे						4.00	4.00
RE14B302/C5-52	65	प्र.क्र ६५ गजपेट येथे सार्वजनिक शौचालयाची दुरुस्ती विषयक कामे करणे				5.00			5.00
RE14B302/C5-53	65	प्र.क्र ६५ ५४/सीपी लोहियानगर घोडके दुकानाजवळील शौचालय स्वच्छता करणे व रंगरंगोटी करणे				3.00			3.00
	65		एकूण बेरीज			8.00		7.00	15.00
	65		भवानी पेट क्षेत्रीय कार्यालय एकूण बेरीज	21.00	13.00	30.00	50.00	62.00	176.00

code	ward	*	क्षेत्रीय कार्यालयाने नागरिकांच्या सहभागातून करावयाची योजनेतर कामे : सन 2016-17	पथ	विद्युत	भवन	झोनिंग	पाणीपुरवठा	मलनिःसारण	एकूण	
			कसबा विश्रामबाग वाडा क्षेत्रीय कार्यालय								
XE12B302/C6-21	37		प्रभाग क्र. ३७ सि.स.नं. ४६८ येथील पाण्याची लाईन बदलणे.					5.00		5.00	
XE23A302/C7-50	37		प्रभाग क्र. ३७ सि.स.नं. ४६८ ते ४७० येथील ड्रेनेज लाईन बदलणे.						5.00	5.00	
RE20C302/C1-48	37		प्रभाग क्र. ३७ लोखंडे तालीम ते संयुक्त प्रसाद मंडळ येथील पथदिवे बदलणे व आवश्यक तेथे नविन खांब बसविणे.		2.00					2.00	
RE20C302/C1-49	37		प्रभाग क्र. ३७ वर्तक उन रस्त्याबाहेरील नविन बिजेचे खांब व पथदिवे बसविणे.		2.00					2.00	
RE22C302/C4-44	37		प्रभाग क्र. ३७ नाना-नानी पार्क (शनिवार पेठ) येथे लहान मुलांसाठी खेळणी बसविणे.			3.00				3.00	
RE20C302/C1-50	37		प्रभाग क्र. ३७ नाना-नानी पार्क (शनिवार पेठ) येथे प्रकाश व्यवस्था करणे.		4.00					4.00	
RE14B302/C5-54	37		प्रभाग क्र. ३७ न.वि. गाडगीळ शाळेमध्ये नविन बिजेचे खांब बसविणे व शौचालय दुरुस्ती करणे.				3.00			3.00	
XE23A302/C7-51	37		प्रभाग क्र. ३७ पत्र्या मारुती चौक ते मोदी गणपती चौक ड्रेनेज लाईन बदलणे.						5.00	5.00	
RE22C302/C4-45	37		प्रभाग क्र. ३७ वृद्धेश्वर घाटावर दुरुस्ती करणे.			4.00				4.00	
RE22C302/C4-46	37		प्रभाग क्र. ३७ नाना नानी पार्क व वर्तक बागेत विविध दुरुस्ती करणे व खेळणी बसविणे.			4.00				4.00	
RE22C302/C4-47	37		प्रभाग क्र. ३७ घाट दुरुस्ती करणे व कॉलवेवर (वृद्धेश्वर धारा) बोलाई बसविणे.			3.00				3.00	
RE20A302/C2-80	37		प्रभाग क्र. ३७ समाधान चौक ते अलका टांकीज फुटपाथ दुरुस्ती व स्टील बोलाई बसविणे.	4.00						4.00	
RE22C302/C4-48	37		प्रभाग क्र. ३७ टिळकपुलाजवळ कचरा व्यवस्थापनासाठी सॉर्टिंग शेड उभारणे.			3.00				3.00	
RE14B302/C5-55	37		प्रभाग क्र. ३७ दर्गा व टिळक पुलाजवळ असलेल्या स्वच्छतागृहामधील दुरुस्ती करणे.				3.00			3.00	
	37			एकूण बेरीज	4.00	8.00	17.00	6.00	5.00	10.00	50.00
RE20A302/C2-81	38		प्रभाग क्र. 38 मध्ये ढमढेरे बोळ परिसरात सिमेंट कांक्रीट करणे	5.00						5.00	
XE23A302/C7-52	38		प्रभाग क्र. 38 मध्ये ढमढेरे बोळ परिसरात ड्रेनेज लाईन टाकणे						5.00	5.00	
XE23A302/C7-53	38		प्रभाग क्र. 38 मध्ये गराडे तालीम परिसरात नवीन ड्रेनेज लाईन टाकणे						5.00	5.00	
RE20A302/C2-82	38		प्रभाग क्र. 38 मध्ये धक्क्या मारुती मंडळाशीजारील बोळात सिमेंट कांक्रीट करणे	5.00						5.00	
XE23A302/C7-54	38		प्रभाग क्र. 38 मध्ये चोळखण आळी येथील परिसरात ड्रेनेज लाईन नविन टाकणे						5.00	5.00	
XE12B302/C6-22	38		प्रभाग क्र. 38 गुंडाचा गणपती साततोटी येथील नळकोडाळे दुरुस्त करणे व शोड बांधणे.					2.00		2.00	
RE20C302/C1-51	38		प्रभाग क्र. 38 6 नं. शाळेच्या आवारातील व्यायामशाळेत प्रकाश व्यवस्था करणे		2.00					2.00	
RE20A302/C2-83	38		प्रभाग क्र. 38 रविवार पेठ, कसबा पेठ खोदाई केलेल्या ठिकाणी ग्राऊट डांबरीकरण व पथ विषयक कामे करणे	5.00						5.00	
RE22C302/C4-49	38		प्रभाग क्र. 38 मधील म.न.पा शाळा व दवाखाने, हॉलमध्ये दुरुस्ती विषयक कामे करणे			2.00				2.00	
XE23A302/C7-55	38		प्रभाग क्र. 38 मधील विविध ठिकाणच्या जुन्या ड्रेनेज लाईन दुरुस्त करणे						5.00	5.00	
RE22C302/C4-50	38		प्रभाग क्र. 38 महानगरपालिका विविध मिळकतीतील रंगणोटी करणे.			2.00				2.00	
RE14B302/C5-58	38		प्रभाग क्र. 38 वज्रदेही चौक येथील शौचालयाची दुरुस्ती करणे व जवळील बोळात कांक्रीटकरण करणे.				5.00			5.00	
RE20C302/C1-52	38		प्रभाग क्र. 38 प्रभागात विद्युत विषयक कामे करणे अंतर्गत मोठे दिवे बसविणे व नादुरुस्त केवळ दुरुस्त करणे.		2.00					2.00	
	38			एकूण बेरीज	15.00	4.00	4.00	5.00	2.00	20.00	50.00

code	ward	*	क्षेत्रीय कार्यालयाने नागरिकांच्या सहभागातून करावयाची योजनेतर कामे : सन 2016-17	पथ	विद्युत	भवन	झोनिंग	पाणीपुरवठा	मलनिःसारण	एकूण
RE20C302/C1-53	49		प्रभाग 49 मध्ये विविध ठिकाणी पथदिव बसविणे		5.00					5.00
RE20C302/C1-54	49		प्रभाग 49 लक्ष्मीनारायण मार्केट परिसरामध्ये पथदिव करणे.		5.00					5.00
RE22C302/C4-51	49		प्रभाग 49 मध्ये रविवार पेठ सार्वजनिक नळ कोंडाळयाला पत्रे बसविणे			5.00				5.00
XE12B302/C6-23	49		प्रभाग 49 गवरी आळी परिसरामध्ये पाण्याची लाईन टाकणे					5.00		5.00
RE20A302/C2-84	49		प्रभाग 49 1089 रविवार पेठ दुर्जनसिंग पाया येथे कॅन्क्रीटीकरण करणे व हौद दुरुस्त करणे.	5.00						5.00
XE23A302/C7-56	49		प्रभाग 49 शुक्रवार पेठ परिसरातील ड्रेनेज लाईन साफ सफाई करणे						5.00	5.00
RE20A302/C2-85	49		प्रभाग 49 गुरुवार पेठ येथील गल्लीबोळ कॅन्क्रीटीकरण करणे.	5.00						5.00
RE20A302/C2-86	49		प्रभाग 49 रविवार पेठ, बोहरी आळी परिसरातील गल्लीबोळ कॅन्क्रीटीकरण करणे.	5.00						5.00
RE20A302/C2-87	49		प्रभाग 49 रविवार पेठ व परिसरातील गल्लीबोळ व अंतर्गत रस्ते कॅन्क्रीटीकरण करणे	5.00						5.00
XE23A302/C7-57	49		प्रभाग 49 गणेश पेठ परिसरातील ड्रेनेज लाईन दुरुस्ती व नविन करणे.						5.00	5.00
	49									
	49		एकूण बेरीज	20.00	10.00	5.00		5.00	10.00	50.00
XE12B302/C6-24	50		प्रभाग क्र. 50 विविध ठिकाणी पाण्याची लाईन दुरुस्ती करणे, गळती रोखणे, कमी जास्त व्यासाच्या लाईन टाकणे					5.00		5.00
RE20A302/C2-88	50		प्रभाग क्र. 50 महाराणा प्रताप उद्यानात बाजीराव रोड येथे व ज्येष्ठ नागरिकाकरिता शेड बांधणे व फॅगोडाचा बरील कव्हरचा चारही बाजूने 3 फूट विस्तार करणे	5.00						5.00
XE23A302/C7-58	50		प्रभाग क्र. 50 निंबाळकर तालीम चौक ते रमेश डाईंग पावसाळी लाईन टाकणे.					5.00		5.00
XE23A302/C7-59	50		प्रभाग क्र. 50 पेरुगेट पोलिस चौकी ते खुन्या मुरलीधर पावसाळी लाईन टाकणे					5.00		5.00
RE20A302/C2-89	50		प्रभाग क्र. 50 मधील धोकादायक चौकात वाहतुक विषयक सुधारणा करणे	5.00						5.00
RE20A302/C2-90	50		प्रभाग क्र. 50 शुक्रवार पेठ, परिसरात झेन्ना क्रासींग, पाकींग पट्टे मारणे.	5.00						5.00
XE23A302/C7-60	50		प्रभाग क्र. 50 सतिश देसाई दवाखाना ते अॅड. सी.डी. पाटील चौक ड्रेनेज लाईन टाकणे					5.00		5.00
XE23A302/C7-61	50		प्रभाग क्र. 50 मंडई गणपती ते नवा विष्णू चौक पावसाळी लाईन टाकणे					5.00		5.00
XE23A302/C7-62	50		प्रभाग क्र. 50 बदामी हौद चौक ते बुरुड आळी पावसाळी लाईन टाकणे					5.00		5.00
RE20A302/C2-91	50		प्रभाग क्र. 50 दुचाकी पाकींगच्या ठिकाणी कॅन्क्रीटीकरण करून जागा व्यवस्थित करणे. (भाऊ महाराज बोळ, सदानंद ज्वेलर्स समोर, सम्राट दुकान शेजारी शुक्रवार पेठ)	5.00						5.00
	50									
	50		एकूण बेरीज	20.00				5.00	25.00	50.00
RE20A302/C2-92	51		प्रभाग क्र. 51 दाडेकर पुल ते नविन बुद्धविहार फुटपाथ करणे	5.00						5.00
RE20A302/C2-93	51		प्रभाग क्र. 51 ना.सी.फडके चौक ते विश्व हॉटेल चौक फुटपाथ करणे	3.00						3.00
RE20A302/C2-94	51		प्रभाग क्र. 51 विश्व हॉटेल चौक ते पुरम चौक फुटपाथ करणे	5.00						5.00
RE20A302/C2-95	51		प्रभाग क्र. 51 नाथपै चौक ते लोकमान्यनगर कॅटेनर फुटपाथ करणे	3.00						3.00

code	ward	क्षेत्रीय कार्यालयाने नागरिकांच्या सहभागातून करावयाची योजनेतर कामे : सन 2016-17	पथ	विद्युत	भवन	झोनिंग	पाणीपुरवठा	मलनिःसारण	एकूण
XE23A302/C7-63	51	प्रभाग क्र. 51 स.नं. 2160 सदाशिव पेठ स्वामीपुरम ते आंबिल ओढा पावसाळी लाईन टाकणे						5.00	5.00
RE20A302/C2-96	51	प्रभाग क्र. 51 ज्ञानप्रबोधिनी मागील गेट ते न्यु इंग्लिश स्कूल शाळा रस्ता डांबरीकरण करणे	4.00						4.00
RE20A302/C2-97	51	प्रभाग क्र. 51 मासे आळी रस्ता (जाई बापू वैराट पथ ते सार्वजनिक शौचालय) रस्ता डांबरीकरण करणे.	5.00						5.00
RE20A302/C2-98	51	प्रभाग क्र. 51 कॅंटीनेंटल ते ना.सी.फडके चौक फुटपाथ करणे.	2.00						2.00
RE20A302/C2-99	51	प्रभाग क्र. 51 मासेमारी हॉटेल ते डाके क्लास चौक डांबरीकरण करणे.	5.00						5.00
RE20A302/C2-100	51	प्रभाग क्र. 51 नवी पेठ ओक बोळ कॉन्क्रीटीकरण करणे.	5.00						5.00
RE20A302/C2-101	51	प्रभाग क्र. 51 पेशवे पथ लगतची चितळे गल्ली डांबरीकरण करणे.	5.00						5.00
RE20A302/C2-102	51	प्रभाग क्र. 51 भावे हायस्कूल चौक ते निंबाळकर सायकल दुकान डांबरीकरण करणे.	3.00						3.00
	51	एकूण बेरीज	45.00					5.00	50.00
XE23A302/C7-64	58	प्रभाग क्र. 58, घोरपडे पेठ, भाजी मंडई परिसरातील चेंबरची झाकणे समपातळीत घेणे व पावसाळी जाळी बदलणे.						4.00	4.00
XE23A302/C7-65	58	प्रभाग क्र. 58, सेवा मित्र मंडळ चौक ते शिंदे आळी रस्ता चेंबरची झाकणे समपातळीत घेणे (शुक्रवार पेठ) पावसाळी जाळ्या बदलणे.						4.00	4.00
RE20A302/C2-103	58	प्रभाग क्र. 58, शुक्रवार पेठ परिसरात वाहतूक विषयक फलक लावणे	2.00						2.00
RE20A302/C2-104	58	प्रभाग क्र. 58, शुक्रवार पेठ परिसरातील राडारोडा उचलणे	2.00						2.00
RE22C302/C4-52	58	प्र.क्र. 58, मामलेदार कचेरी बाहेरील गुरुवर्ग बाबुराव जगताप पुतळ्याची डागडुजी करणे व परिसरात स्वच्छता करणे			2.00				2.00
XE12B302/C6-25	58	प्रभाग क्र. 58, शुक्रवार पेठ परिसरातील विधन बिहरीची व बोअरवेल दुरुस्ती करणे					2.00		2.00
XE12B302/C6-26	58	प्रभाग क्र. 58, शुक्रवार पेठ परिसरात पिण्याच्या पाण्याच्या लाईनची दुरुस्ती करणे.					4.00		4.00
RE20A302/C2-105	58	प्रभाग क्र. 58, गुरुवार पेठ या टिकणी वाहतूक विषयक कामे करणे	2.00						2.00
XE12B302/C6-27	58	प्रभाग क्र. 58, गुरुवार पेठ येथील नाईकवाडा व परिसरात पाण्याची लाईन टाकणे					2.00		2.00
RE22C302/C4-53	58	प्रभाग क्र. 58, गुरुवार पेठ येथील बौद्ध विहाराची दुरुस्ती करणे			4.00				4.00
XE23A302/C7-66	58	प्रभाग क्र. 58, पानघंटी चौक ते राष्ट्रभूषण चौक व परिसरातील चेंबरची झाकणे समपातळीत घेणे व सुअरट्रॅप बसविणे.						4.00	4.00
RE20C302/C1-55	58	प्रभाग क्र. 58, लकी बेकरी, समर्थ मंडळ शेळके क्लास व गुरुवार पेठ परिसरात विद्युत व्यवस्था करणे.		3.00					3.00
RE20C302/C1-56	58	प्रभाग क्र. 58, शुक्रवार पेठ परिसरात विद्युत दिव्यांची देखभाल करणे		3.00					3.00
XE12B302/C6-28	58	प्रभाग क्र. 58, शुक्रवार पेठ परिसरात नळ कोंडाळ्याची देखभाल दुरुस्ती करणे					2.00		2.00
RE20A302/C2-106	58	प्रभाग क्र. 58, स्वारगेट पोलिस वसाहतीमध्ये फुटपाथ व वाहतूक विषयक पट्टे मारणे	3.00						3.00
RE20A302/C2-107	58	प्रभाग क्र. 58, घोरपडे पेठ व परिसरातील फुटपाथ दुरुस्ती करणे	2.00						2.00
RE22C302/C4-54	58	प्रभाग क्र. 58, सामाजिक प्रबोधनासाठी सुविचार लिहणे (उदा. भिती रंगविणे.)			2.00				2.00
XE12B302/C6-29	58	प्रभाग क्र. 58, घोरपडे पेठ (खडकमाळ परिसरात) नळ कोंडाळे दुरुस्त करणे व शेड बांधणे.					3.00		3.00
	58	एकूण बेरीज	11.00	6.00	8.00		13.00	12.00	50.00
	58	कसबा विश्रामबाग वाडा क्षेत्रीय कार्यालय एकूण बेरीज	115.00	28.00	34.00	11.00	30.00	82.00	300.00

code	ward	*	क्षेत्रीय कार्यालयाने नागरिकांच्या सहभागातून करावयाची योजनांमधील कामे : सन 2016-17	पथ	विद्युत	भवन	झोनिंग	पाणीपुरवठा	मलनिःसारण	एकूण	
			टिळक रोड क्षेत्रीय कार्यालय								
RE20A302/C2-108	52		प्रभाग क्र.५२ मध्ये फाळके गोठा,ओमकार सोसायटी जवळील परिसरामध्ये फरशी बसविणे व कॉन्क्रीटकरण करणे	3.00						3.00	
XE23A302/C7-67	52		प्रभाग क्र.५२ मध्ये ड्रेनेज लाईन दुरुस्ती करणे व तदनुषंगिक कामे करणे.						3.00	3.00	
RE20A302/C2-109	52		प्रभाग क्र.५२ पी एम सी कॉलनी मध्ये विविध ठिकाणी कॉन्क्रीटकरण करणे व देखभाल दुरुस्तीची कामे करणे.	2.00						2.00	
RE20A302/C2-110	52		प्र.क्र.५२ राजेंद्रनगर पी एम सी कॉलनी परिसरात विविध ठिकाणी फरशा व ब्लॉक बसविणे.	3.00						3.00	
RE14B302/C5-57	52		प्रभाग क्र.५२ मध्ये विविध ठिकाणी शौचालय देखभाल दुरुस्ती व तदनुषंगिक कामे करणे.				2.00			2.00	
XE12B302/C6-30	52		प्र.क्र.५२ नविन कनेक्शन करून देणे व पाणीपुरवठा विषयक कामे करणे.					0.50		0.50	
XE23A302/C7-68	52		प्रभाग क्र.५२ मध्ये १९९/१२९ व विविध ठिकाणी कॉन्क्रीटकरण व ड्रेनेज लाईन टाकणे व ब्लॉक बसविणे.						2.00	2.00	
RE22C302/C4-55	52		प्रभाग क्र.५२ पी एम सी कॉलनी व विविध ठिकाणी वॉटर प्रुफींग व देखभाल दुरुस्ती कामे करणे.			2.00				2.00	
RE22C302/C4-56	52		प्रभाग क्र.५२ पी एम सी कॉलनी बि.नं.१० व परिसरात वॉटर प्रुफींग व देखभाल दुरुस्ती विषयक कामे करणे.			2.00				2.00	
XE23A302/C7-69	52		प्रभाग क्र.५२ मध्ये विविध ठिकाणी ड्रेनेज लाईन टाकणे व चेंबर बांधणे.						1.50	1.50	
XE12B302/C6-31	52		प्र.क्र.५२ पाण्याची नविन लाईन टाकणे					2.00		2.00	
RE20A302/C2-111	52		प्रभाग क्र.५२ मधील घर क्र.६७३ ते ६८२ परिसरात फरशी बसविणे व नवयुग मित्रमंडळ जवळील शौचालयाजवळ कॉन्क्रीटकरण करणे व तदनुषंगिक कामे करणे.	1.50						1.50	
XE12B302/C6-32	52		प्र.क्र.५२ घर क्र.६७३ ते ६८२ पर्यंत मागे पाण्याची नवीन लाईन टाकणे					0.50		0.50	
XE12B302/C6-33	52		प्र.क्र.५२ स.नं.१३० दांडेकर पुल येथील विठ्ठल मंदिर ते शांतीनगर ४ इंची पाण्याची पाईप लाईन टाकणे					3.00		3.00	
XE23A302/C7-70	52		प्र.क्र.५२ स.नं.१३० दांडेकर पुल येथील दत्त मंदिर ते महिला शौचालय पर्यंतची ड्रेनेज लाईन बदलणे.						4.00	4.00	
RE20C302/C1-57	52		प्र.क्र.५२ दांडेकर पुल परिसरात एल ई डी दिवे बसविणे.		3.00					3.00	
XE23A302/C7-71	52		प्र.क्र.५२ मध्ये शांतीनगर (दांडेकर पुल १३०) येथे ड्रेनेज लाईन टाकणे.						4.00	4.00	
XE23A302/C7-72	52		प्र.क्र.५२ मध्ये दांडेकर पुल स्वराज्य मित्र मंडळाजवळ ड्रेनेज लाईन टाकणे.						4.00	4.00	
RE20C302/C1-58	52		प्र.क्र.५२ दांडेकर पुल मध्ये गल्ली बोळात वित्त विषयक कामे करणे.		3.00					3.00	
RE20A302/C2-112	52		प्र.क्र.५२ मध्ये दांडेकर पुल स्वराज्य मित्र मंडळाजवळ कॉन्क्रीटकरण करणे.	4.00						4.00	
	52										
	52			एकूण बेरीज	13.50	6.00	4.00	2.00	6.00	18.50	50.00
RE20A302/C2-113	53		प्र.क्र.५३ मध्ये स.नं.१८/२ व १४/१५ विठ्ठलनगर गणपती मंदिर परिसरातमध्ये पेव्हिंग व कॉन्क्रीट करणे	2.00						2.00	
RE22C302/C4-57	53		प्र.क्र.५३ मध्ये पुल देशपांडे नाना नानी अनामध्ये पंगोडा दुरुस्त करणे			2.00				2.00	
RE22C302/C4-58	53		प्र.क्र.५३ मध्ये पुल देशपांडे, नवश्या माहती पार्टीमागे सरिता विहार जवळचा जेठ नागरिकांचा पंगोडा दुरुस्त करणे			2.00				2.00	
XE23A302/C7-73	53		प्र.क्र.५३ दामोदरनगर परिसरात ड्रेनेज लाईन टाकणे						5.00	5.00	
RE20A302/C2-114	53		प्रभाग क्र.५३ हिंगणे खुर्द परिसरात दिशादर्शक फलक लावणे	2.00						2.00	
RE22C302/C4-59	53		प्र.क्र.५३ सावित्रीबाई फुले वसाहत मध्ये अंगणवाडी मध्ये दुरुस्ती करणे.			2.00				2.00	

code	ward	*	क्षेत्रीय कार्यालयाने नागरिकांच्या सहभागातून करावयाची योजनेतर कामे : सन 2016-17	पथ	विद्युत	ध्वन	झोनिपु	पाणीपुरवठा	मसनि:सारण	एकूण
XE23A302/C7-74	53		प्र.क्र.५३ साईनगर परिसरातील ट्रेनेज लाईन नविन टाकणे						4.00	4.00
XE23A302/C7-75	53		प्र.क्र.५३ स.नं.१३ महादेव नगर हिंगणे परिसरात जगताप चाळ येथे ट्रेनेज लाईन विकसित कामे करणे.						3.00	3.00
XE12B302/C6-34	53		प्र.क्र.५३ ६/२७, साईनगर म्हसोबा परिसरात पाण्याची लाईन टाकणे					3.00		3.00
XE23A302/C7-76	53		प्र.क्र.५३ ६/२७, साईनगर हिंगणेखुर्द म्हसोबा परिसरात ट्रेनेजचे पाईप टाकणे.						2.00	2.00
RE22C302/C4-60	53		प्र.क्र.५३ कचरा व्यवस्थापन विषयक कामे करणे			5.00				5.00
RE22C302/C4-61	53		प्र.क्र.५३ तुकाईनगर हिंगणे खुर्द परिसरात बसस्थानक विकसित करणे			3.00				3.00
RE20C302/C1-59	53		प्रभाग क्र.५३ मध्ये खोराड वस्ती हिंगणे खुर्द येथे वित्तचे खांब व एल ई डी लाईट बसविणे		5.00					5.00
RE20C302/C1-60	53		प्रभाग क्र.५३ मध्ये हिंगणे खुर्द राजीव गांधी बसाहत मध्ये वित्तचे खांब आणि एल ई डी लाईट बसविणे		5.00					5.00
RE20C302/C1-61	53		प्र.क्र.५३ स.नं.२/१, साईनगर येथे रत्नावरील पथदिवे एल ई डी बसविणे		5.00					5.00
	53									
	53		एकूण बेरीज	4.00	15.00	14.00		3.00	14.00	50.00
RE20A302/C2-115	54		प्रभाग क्र.५४ कैलास जीवन फॅक्टरी समोरील रस्त्यापासून ते नेपथ्य बंगलापर्यंत रस्ता कॉक्रीट करणे	2.00						2.00
RE22C302/C4-62	54		प्र.क्र.५४ डी एस के विश्व कमानी समोर गणपती मंदिर व जोशी मल्टीपरपस हॉस्पिटल समोर बस स्टॉप/बसशेड करणे			3.00				3.00
XE23A302/C7-77	54		प्रभाग क्र.५४ स.नं.३३/५ व ३३/६ कुदळे पाटील टाऊनशिप येथील वाडेकर नसिग होम अवळील ट्रेनेज लाईन टाकणे.						2.00	2.00
RE20A302/C2-116	54		प्रभाग क्र.५४ धायरी गल्ली नं.१६ बी मध्ये रस्ता करणे.	3.00						3.00
RE22C302/C4-63	54		प्रभाग क्र.५४ धायरी फाटा येथे बस स्टॉप करणे.			3.00				3.00
RE20A302/C2-117	54		प्रभाग क्र.५४ धायरी गाव उबल्या गणपती चौक येथे वाहतुक संचलन दिप बसविणे.	2.00						2.00
RE20A302/C2-118	54		वाहतुक संचलन दिप बसविणे शुभम रेसीडेन्सी ते कांबळे बस्ती पर्यंत डांबरीकरण करणे	3.00						3.00
RE20A302/C2-119	54		प्रभाग क्र.५४ परांजपे कमान ते परांजपे स्कीम पर्यंतचा रस्ता करणे	3.00						3.00
RE20A302/C2-120	54		प्रभाग क्र.५४ गणेश मंगल कार्यालया समोरील गल्ली रस्ता कॉक्रीटीकरण करणे.	2.00						2.00
RE20A302/C2-121	54		प्रभाग क्र.५४ धायरी गल्ली नं.बी १४ या ठिकाणी रस्त्याच्या कडेला साईड पट्ट्या करणे	2.00						2.00
RE20A302/C2-122	54		प्रभाग क्र.५४ धायरी गल्ली नं.बी १६ जीवनदीप स्टेशनरी रोड पेव्हर करणे व साईडपट्ट करणे	2.50						2.50
RE20A302/C2-123	54		प्रभाग क्र.५४ स्वानंद शाळा रोड/रस्ता करणे	2.50						2.50
RE20A302/C2-124	54		प्रभाग क्र.५४ दळवी वाडी येथील मारुती मंदिर ते आशिर् गुरुजी येथे रस्ता कॉक्रीटीकरण करणे	2.50						2.50
RE20A302/C2-125	54		प्रभाग क्र.५४ पेरुचा बाग गल्ली आणि ससाणे ते खाडेकर याची गल्ली रस्ता कॉक्रीटीकरण करणे	2.50						2.50
RE20A302/C2-126	54		प्रभाग क्र.५४ त्रिवेणी संगम अपार्ट ते अमित हाईटस पर्यंत कॉक्रीटीकरण करणे	2.50						2.50
RE22C302/C4-64	54		प्रभाग क्र.५४ मध्ये जेष्ठ नागरिक विरंगुळा केंद्राची कामे करणे.			2.50				2.50
RE20C302/C1-62	54		प्रभाग क्र.५४ रायकर नगर ते गणेश नगर १५० वॉट चे एलई डी दिवे बसविणे		5.00					5.00
RE20C302/C1-63	54		प्रभाग क्र.५४ गारमळ ते फिलबिला कंपनी १५० वॉट चे एलई डी दिवे बसविणे		5.00					5.00
	54									
	54		एकूण बेरीज	29.50	10.00	8.50			2.00	50.00

code	ward	*	क्षेत्रीय कार्यालयाने नागरिकांच्या सहभागातून करावयाची योजनेतर कामे : सप्त 2016-17	पथ	विद्युत	भवन	शोनिपु	पाणीपुरवठा	मलनिःसारण	एकूण
XE23A302/C7-78	55		प्र.क्र.५५ गोसावी वस्ती दत्त मंदिर परिसरातील गल्ली बोळातील जुन्या ड्रेनेज लाईन काढून नविन ड्रेनेज लाईन टाकणे						5.00	5.00
RE20A302/C2-127	55		प्रभाग क्र.५५ जाधवनगर भन्साळी कॉम्पस ते तुकाईनगर चौक रस्त्याच्या कडेने फुटपाथ विकसित करणे	5.00						5.00
RE20A302/C2-128	55		प्रभाग क्र.५५ गोसावी वस्ती श्री दत्त मंदिर परिसरात ट्रीमिक्स कॉन्क्रीट करणे	5.00						5.00
RE22C302/C4-65	55		प्रभाग क्र.५५ रेणुकामात मंदिर ते आखाडे यांचे घर रस्त्याच्या कडेने आरसीसी वॉल बांधणे			5.00				5.00
RE20A302/C2-129	55		प्रभाग क्र.५५ तुकाईनगर मध्ये गल्ली बोळात युटीडब्ल्युटी ट्रीमिक्स कॉन्क्रीट करणे	5.00						5.00
RE20A302/C2-130	55		प्रभाग क्र.५५ जाधवनगर चौक ते शहाने यांच्या धरापर्यंत रस्ता युटीडब्ल्युटी पध्दतीने कॉन्क्रीटकरण करणे	5.00						5.00
RE20A302/C2-131	55		प्रभाग क्र.५५ श्री.शहाने यांचे घर ते भरेकर यांचा बंगला रस्ता युटीडब्ल्युटी कॉन्क्रीट करणे	5.00						5.00
RE20A302/C2-132	55		प्रभाग क्र.५५ भरेकर यांचा बंगला ते रायकर यांची बिल्डींग रस्ता युटीडब्ल्युटी कॉन्क्रीट करणे	5.00						5.00
RE20C302/C1-64	55		प्र.क्र.५५ तुकाईनगर पॅपींग स्टेशन ते भन्साळी कॉम्पस पर्यंत असणारी एलटी व एचटी लाईन अंडरग्राऊंड केबलींग करणे		5.00					5.00
RE20C302/C1-65	55		प्रभाग क्र.५५ अमरज्योत मित्रमंडळ ते राजगार्डन पर्यंत असणाऱ्या एल टी व एच टी लाईन अंडरग्राऊंड केबलींग करणे.		5.00					5.00
	55									
	55			एकूण बेरीज	30.00	10.00	5.00		5.00	50.00
RE22C302/C4-66	56		प्रभाग क्र.५६ मध्ये कचरा व्यवस्थापन विषयक कामे करणे			5.00				5.00
RE22C302/C4-67	56		प्रभाग क्र.५६ मध्ये राडारोडा उचलणे.			5.00				5.00
XE23A302/C7-79	56		प्र.क्र.५६ दाडेकर पुल विविध ठिकाणी चेंबर लाईन बदलणे व दुरुस्त करणे						5.00	5.00
RE22C302/C4-68	56		प्र.क्र.५६ मध्ये पानमळा बसाहत कॉर्नॉलच्या पायऱ्याचे काम करणे			5.00				5.00
XE23A302/C7-80	56		प्र.क्र.५६ मध्ये विविध ठिकाणी चेंबर, ड्रेनेज लाईन टाकणे						5.00	5.00
RE14B302/C5-58	56		प्र.क्र.५६ मध्ये शौचालय दुरुस्त करणे				5.00			5.00
RE14B302/C5-59	56		प्र.क्र.५६ मध्ये शौचालय दुरुस्त करणे				5.00			5.00
RE22C302/C4-69	56		प्रभाग क्र.५६ मध्ये कचरा व्यवस्थापन विषयक कामे करणे			5.00				5.00
RE20C302/C1-66	56		प्र.क्र.५६ गल्ली नं.७६ पासून वरती मध्य भागातील रस्त्यावर पथदिव खांब उभारणे व दिवे लावणे		5.00					5.00
RE20C302/C1-67	56		प्र.क्र.५६ मध्ये नविन स्ट्रीट लाईट पोल व एल ई डी फिटींग बसविणे		5.00					5.00
	56									
	56			एकूण बेरीज		10.00	20.00	10.00		10.00
			टिळक रोड क्षेत्रीय कार्यालय एकूण बेरीज	77.00	51.00	51.50	12.00	9.00	49.50	250.00

code	ward	*	क्षेत्रीय कार्यालयाने नागरिकांच्या सहभागाने करावयाची योजनेत कामे : सन 2016-17	पथ	विद्युत	भवन	झोनिपु	पाणीपुरवठा	मलनिःसारण	एकूण
			सहकारनगर क्षेत्रीय कार्यालय							
RE14B302/C5-60	57		प्रभाग क्र.५७ अ मधील लक्ष्मीनगर येथे शौचालय दुरुस्ती करणे.				5.00			5.00
RE22C302/C4-70	57		प्रभाग क्र.५७ ब कै.हनुमंत सुर्यभान हरणावळ अभ्यासिका रंगंगोटी व दुरुस्ती करणे.			5.00				5.00
XE23A302/C7-81	57		प्रभाग क्र.५७ ब पर्वती दर्शन येथील विविध ठिकाणी चेंबर दुरुस्ती करणे.						2.00	2.00
RE22C302/C4-71	57		प्रभाग क्र.५७ ब पर्वती दर्शन विविध ठिकाणी समाज मंदिर दुरुस्ती करणे.			2.00				2.00
	57									
	57		एकूण बेरीज			7.00	5.00		2.00	14.00
RE20A302/C2-133	66		प्रभाग क्र.६६ अ मध्ये काही ठिकाणी स्पीड ब्रेकर्स बसविणे.	2.00						2.00
RE20A302/C2-134	66		प्रभाग क्र.६६ अ मध्ये प्रेमनगर ऋतुराज महर्षिनगर मुकुंदनगर परिसरात खड्डे बुजविणे.	3.00						3.00
RE20A302/C2-135	66		प्रभाग क्र.६६ अ मध्ये ऋतुराज सोसा. प्रेमनगर सोसा. येथे पांढरे पट्टे मारणे बाबत.	2.00						2.00
RE20A302/C2-136	66		प्रभाग क्र.६६ अ मार्केटवार्ड रोड वरील कमल नर्सिंग होम येथे लाल रंगाचे सिग्नल व (कॅट आईज) बसविणे बाबत	2.00						2.00
XE23A302/C7-82	66		प्रभाग क्र.६६ अ मध्ये वस्ती विभागामध्ये मोठ्या प्रमाणात कचरा कंटेनर वर येतो त्यासाठी छोटे कंटेनर बकेट व घंटागाडी सारखी प्रभावी यंत्रणा राबविणे.						2.00	2.00
XE23A302/C7-83	66		प्रभाग क्र.६६ अ मध्ये विविध ठिकाणाचे ड्रेनेज लाईनचे झाकण उचलणे.						2.00	2.00
RE20A302/C2-137	66		प्रभाग क्र.६६ ब झांबरे पॅलेस ते म. दुधकेडू झांबले पथापर्यंत रस्त्याचे कडेने ब्लॉक बसविणे.	2.00						2.00
RE20A302/C2-138	66		प्रभाग क्र.६६ ब आदर्शनगर कॉलनी, महर्षिनगर, मुकुंदनगरच्या रस्त्यावर पांढरे पट्टे मारणे.	2.00						2.00
RE20A302/C2-139	66		प्रभाग क्र.६६ ब विविध रहदारीच्या रस्त्यावर स्पीड ब्रेकर करणे.	2.00						2.00
XE23A302/C7-84	66		प्रभाग क्र.६६ ब महर्षिनगर मुकुंदनगर येथील विविध ठिकाणाच्या जुन्या ड्रेनेज लाईन बदलणे व चेंबर्स दुरुस्ती करणे.						5.00	5.00
RE14B302/C5-61	66		प्रभाग क्र.६६ ब इंदिरानगर झोपडपट्टीत विविध ठिकाणी ड्रेनेज लाईन टाकणे.				5.00			5.00
RE14B302/C5-62	66		प्रभाग क्र.६६ ब इंदिरानगर औद्योगिक वसाहत येथे सुलभ शौचालये दुरुस्ती करणे.				5.00			5.00
	66									
	66		एकूण बेरीज	15.00			10.00		9.00	34.00

code	ward	*	क्षेत्रीय कार्यालयाने नागरिकांच्या सहभागाने करावयाची योजनेतर कामे : जून 2016-17	पथ	विद्युत	भवन	झोनिपु	पाणीपुरवठा	मलनिःसारण	एकूण
RE20A302/C2-140	67		प्रभाग क्र. ६७ ब सहकारनगर, अरण्येश्वर, ताबरे कॉलनी परिसरात थर्मोप्लास्टिक पेट व स्ट्रेट फर्निचर व्यवस्था करणे.	3.00						3.00
RE20A302/C2-141	67		प्रभाग क्र. ६७ ब प्रभागात दिशादर्शक फलक बसविणे.	2.00						2.00
XE12B302/C6-35	67		प्रभाग क्र. ६७ ब ग.व.नि. घोषित वसाहतीमध्ये स्वच्छता गृहासाठी बोर मारणे, ओव्हरहेड टाकी बसविणे.					3.00		3.00
XE23A302/C7-85	67		प्रभाग क्र. ६७ काबरे उम येथे लगतच्या परिसरातील ओला कचऱ्यावर प्रक्रिया करणे.						1.00	1.00
RE14B302/C5-83	67		प्रभाग क्र. ६७ अ पद्मावती वसाहती मधील शौचालय दुस्स्ती करणे.				2.00			2.00
RE20A302/C2-142	67		प्रभाग क्र. ६७ अ ताबरे कॉलनी परिसरात नवीन बॅचेस बसविणे.	2.00						2.00
RE20C302/C1-68	67		प्रभाग क्र. ६७ अ ताबरे कॉलनी वसाहतीमध्ये सार्वजनिक शौचालय येथे वित्त व्यवस्था करणे.		3.00					3.00
RE20A302/C2-143	67		प्रभाग क्र. ६७ अ वाळवेकर नगर येथे बॅच बसविणे.	2.00						2.00
XE23A302/C7-86	67		प्रभाग क्र. ६७ अ कचऱ्यासाठी नविन बकेट खरेदी करणे.						1.00	1.00
	67									
	67		एकूण बेरीज	9.00	3.00		2.00	3.00	2.00	19.00
RE20A302/C2-144	68		प्रभाग क्र. ६८ झाडाभोवतालचे सिमेंट कॉक्रीट व डांबर काढणे.	5.00						5.00
RE14B302/C5-54	68		प्रभाग क्र. ६८ तळजाई नगर मधील सर्व शौचालयांची व त्यासभोवतालच्या परिसराची दिनदिन साफसफाई करणे.				5.00			5.00
RE14B302/C5-55	68		प्रभाग क्र. ६८ तळजाई नगर मधील सर्व गल्लीतील सिमेंट कॉक्रीटीकरण करणे.				5.00			5.00
RE14B302/C5-56	68		प्रभाग क्र. ६८ तळजाई नगर मधील खंडाळे चौका लगतचे शौचालय तोडणे व इतर ठिकाणी बांधणे.				5.00			5.00
RE14B302/C5-57	68		प्रभाग क्र. ६८ तळजाईनगर मधील गल्ली नं. ५१ मध्ये ड्रेनेज लाईन दुस्त करणे व चेबरेचे झाकण बदलणे.				5.00			5.00
RE20C302/C1-89	68		प्रभाग क्र. ६८ तळजाई वसाहत येथे वित्त विषयक कामे करणे.		5.00					5.00
	68									
	68		एकूण बेरीज	5.00	5.00		20.00			30.00
			सहकारनगर क्षेत्रीय कार्यालय एकूण बेरीज	29.00	8.00	7.00	37.00	3.00	13.00	97.00

code	ward	क्षेत्रीय कार्यालयाने नागरिकांच्या सहभागातून करावयाची योजनेतर कामे : सन 2016-17	पथ	विद्युत	भवन	झोनिपु	पाणीपुरवठा	मलनिःसारण	एकूण
		हडपसर क्षेत्रीय कार्यालय							
RE22C302/C4-72	42	शाळा क्र २२,६३,६५ शाळांची दुरुस्ती करणे			5.00				5.00
RE20C302/C1-70	42	ससाणेनगर येथे विद्युत पोल बसविणे		5.00					5.00
RE14B302/C5-68	42	हडपसर गाव येथील शौचालयाची दुरुस्ती करणे				5.00			5.00
RE20A302/C2-145	42	कॅनॉलच्या बाजूला वेनलिक फेन्सींग करणे	5.00						5.00
RE20A302/C2-146	42	हडपसर गरूड वस्ती क्रॉकीट व ब्लॉक बसविणे	5.00						5.00
RE14B302/C5-69	42	गोसावी वस्तीमधे क्रॉकीट करणे				5.00			5.00
XE23A302/C7-87	42	गोसावी वस्ती वैदुवाडी शंकर मठ येथे ड्रेनेज लाईन दुरुस्ती करणे						5.00	5.00
RE14B302/C5-70	42	गोसावी वस्ती वैदुवाडी शंकर मठ येथे शौचालय दुरुस्ती करणे				5.00			5.00
RE14B302/C5-71	42	गोसावी वस्ती वैदुवाडी शंकर मठ क्रॉकीट करणे				5.00			5.00
RE14B302/C5-72	42	गोसावी वस्ती वैदुवाडी शंकर मठ मार्केडेय नगर येथे क्रॉकीट करणे				5.00			5.00
	42	एकूण बेरीज	10.00	5.00	5.00	25.00		5.00	50.00
RE22C302/C4-73	43	माळवाडी मधे आदर्श, काळुबाई, जनता वसाहत येथे समाज मंदीरासाठी सुधारणा कामे करणे			5.00				5.00
RE20A302/C2-147	43	जिजामाता परिसर व १५ नं परिसर विठठलनगर येथे गल्लीबोळ क्रॉकीट करणे व ब्लॉक बसविणे	5.00						5.00
XE12B302/C8-36	43	सातव प्लॉट विठठलनगर १५ नंबर परिसरात पाण्याची व्यवस्था करणे					5.00		5.00
RE14B302/C5-73	43	स न १५ शांतीनगर, डबरी नगर, जिजामाता परिसरातील समाजमंदीर व मुलभ शौचालय रंगरंगोटी करणे व इतर अनुषंगीक कामे करणे				5.00			5.00
	43	एकूण बेरीज	5.00		5.00	5.00	5.00		20.00
RE20A302/C2-148	44	सातववाडी गोंधळेनगर येथे गल्ली बोळात इंटरलॉकिंग बसविणे	5.00						5.00
RE20C302/C1-71	44	गोंधळेनगर मधील सर्वे नं १६ सारा चौक ते विहीर दरम्यान धोकादायक पोल काढणे		5.00					5.00
XE23A302/C7-88	44	उन्नती नगर येथे ड्रेनेज लाईन टाकणे						2.00	2.00
RE20C302/C1-72	44	प्रभाग क्र ४४ मधील जुने दिवे बदलून एल ई डी दिवे बसविणे		5.00					5.00
RE22C302/C4-74	44	सर्वे नं १० महात्मा फुले वसाहत येथे सीरक्षक जाळी बसविणे			5.00				5.00
	44	एकूण बेरीज	5.00	10.00	5.00			2.00	22.00

code	ward	*	क्षेत्रीय कार्यालयाने नागरिकांच्या सहभागानून करावयाची योजनेतर कामे : सन 2016-17	पथ	विद्युत	भवन	झोनिपु	पाणीपुरवठा	मलनिःसारण	एकूण
RE20A302/C2-149	45		सन ५९ आनंदनगर ते महमदवाडी रोड क्रॉकीटीकरण करणे व ब्लॉक बसविणे	5.00						5.00
RE20A302/C2-150	45		काळेपडळ रेल्वेपलीकडे गल्ली क्र १ ते १० येथे ब्लॉक बसविणे	5.00						5.00
RE20C302/C1-73	45		महमदवाडी परिसरात एल ई डी लाईटची व्यवस्था करणे		5.00					5.00
RE20A302/C2-151	45		काळेपडळ नेहरूपार्क येथील रस्ते करणे	5.00						5.00
	45									
	45		एकूण बेरीज	15.00	5.00					20.00
			हडपसर क्षेत्रीय कार्यालय एकूण बेरीज	35.00	20.00	15.00	30.00	5.00	7.00	112.00
			बिबवेवाडी क्षेत्रीय कार्यालय							
RE20C302/C1-74	64		प्रभाग क्र. ६४ अ संदेशनगर मनपा शाळा येथे विद्युत विषयक कामे करणे व विविध विकास कामे करणे		5.00					5.00
XE23A302/C7-89	64		प्रभाग क्र. ६४ ब उमेश शिंदे यांच्या गल्लीत ड्रेनेज लाईन बदलणे व चेंबर दुरुस्ती व कॉक्रीटीकरण करणे						5.00	5.00
XE23A302/C7-90	64		प्रभाग क्र. ६४ ब गल्लीबोळ कॉक्रीट व १२ इची ड्रेनेज लाईन बदलणे व चेंबर दुरुस्ती कामे करणे						5.00	5.00
XE23A302/C7-91	64		प्रभाग क्र. ६४ ब डायस प्लॉट व होले मळा परिसरातील सार्वजनिक मुलभ शौचालय दुरुस्ती व रंगरंगोटी करणे						5.00	5.00
	64									
	64		एकूण बेरीज		5.00				15.00	20.00
RE20C302/C1-75	70		प्रभाग क्र. ७० मधील मनपाचे शाळा, दवाखाने, शौचालय व यशवंतराव चव्हाण शाळा, ब्राबुगेनु शाळा व इतर ठिकाणी प्रकाश व्यवस्थेत सुधारणा करून मिळावी तसेच दुरुस्तीची कामे करावी.		5.00					5.00
RE22C302/C4-75	70		प्रभाग क्र. ७० अ इंदिरानगर परिसरामधील जुन्या फरशा काढून नविन बसविणे			5.00				5.00
XE23A302/C7-92	70		प्रभाग क्र. ७० ब गणेश स्वीट्स ते पापळवस्ती सव्हे ड्रेनेज व पावसाळी चेंबर व लाईन साफ करून चेंबर उचलून घेणे						5.00	5.00
	70									
	70		एकूण बेरीज		5.00	5.00			5.00	15.00

code	ward	क्षेत्रीय कार्यालयाने नागरिकांच्या सहभागातून करावयाची योजनेतर कामे : सन 2016-17	पथ	विद्युत	भवन	झोनिपु	पाणीपुरवठा	मलनिःसारण	एकूण
RE20C302/C1-76	71	प्रभाग क्र.७१ मधील बिबवेवाडी ओटा, प्रेमनगर झोपडपट्टी आवेडकर नगर झोपडपट्टी येथील प्रकाश व्यवस्थेत सुधारणा करावी.		5.00					5.00
RE14B302/C5-74	71	प्रभाग क्र. ७१ अ आवेडकरनगर येथील सुलभ शौचालयाची रंगरंगोटी करणे				5.00			5.00
RE14B302/C5-75	71	प्रभाग क्र. ७१ ब प्रेमनगर येथील सुलभ शौचालयाची रंगरंगोटी करणे				5.00			5.00
XE23A302/C7-83	71	प्रभाग क्र. ७१ अ बिबवेवाडी ओटा येथे अंतर्गत गल्यांमध्ये ड्रेनेज लाईन दुरुस्तीची कामे करणे						5.00	5.00
XE23A302/C7-94	71	प्रभाग क्र. ७१ ब मार्केटयार्ड परिसरातील ड्रेनेज लाईन दुरुस्तीची कामे करणे						5.00	5.00
	71	एकूण बेरीज		5.00		10.00		10.00	25.00
RE20A302/C2-152	72	प्रभाग क्र. ७२ अ विविध ठिकाणी कॅम्स आय, थर्मोप्लास्टीक पेंट,मिरर बसविणे	5.00						5.00
RE22C302/C4-76	72	प्रभाग क्र. ७२ ब अप्पर सुप्पर इंदिरानगर येथे सभामंडप सुधारणा कामे करणे			5.00				5.00
RE22C302/C4-77	72	प्र.क्र. ७२ अ, हिंद सुप्पर मार्केट मार्गे सुप्परला जाणा-या पादचारी रस्त्याचे व आजूबाजू परिसरातील विकास कामे करणे			5.00				5.00
	72	एकूण बेरीज	5.00		10.00				15.00
		बिबवेवाडी क्षेत्रीय कार्यालय एकूण बेरीज	5.00	15.00	15.00	10.00		30.00	75.00

code	ward	*	क्षेत्रीय कार्यालयाने नागरिकांच्या सहभागातून करावयाची योजनेतर कामे : सन 2016-17	पथ	विद्युत	भवन	झोनिपु	पाणीपुरवठा	मलनिःसारण	एकूण
			धनकवडी क्षेत्रीय कार्यालय							
RE20A302/C2-153	69		प्रभाग क्र ६९ अ, मधील सावरकर चौक, गोविंदराव पाटीलनगर येथील रस्ते क्रॉक्रीट करणे	4.00						4.00
RE20A302/C2-154	69		प्रभाग क्र ६९ अ, मधील स.नं. ३५, वनराई कॉलनी भागातील रस्ते क्रॉक्रीट करणे	4.00						4.00
RE20A302/C2-155	69		प्रभाग क्र ६९ अ, मधील धनकवडी गावठाण परिसरातील रस्ते क्रॉक्रीट करणे	4.00						4.00
RE20A302/C2-156	69		प्रभाग क्र ६९ अ, मधील स.नं. ३६, गणेश चौक, धनकवडी गावठाण या परिसरामध्ये रस्ते क्रॉक्रीट करणे	4.00						4.00
RE20A302/C2-157	69		प्रभाग क्र ६९ अ, मधील स.नं. ३७ व ८ भागातील रस्ते व सुवर्णगरूड सोसायटी परिसरातील रस्ते तयार करणे	5.00						5.00
RE20A302/C2-158	69		प्रभाग क्र ६९ अ, मधील शेतारनगर परिसरातील रस्ते क्रॉक्रीट करणे	4.00						4.00
RE20C302/C1-77	69		प्रभाग क्र ६९ ब, मधील तीन हत्ती चौक ते तळजाई बसस्टॉप रोडवरती पथदिव बसविणे		2.00					2.00
RE14B302/C5-76	69		प्रभाग क्र ६९ ब, मधील आनंदभुवन, आष्टव्दार सोसायटी व मेन रोडवरती पडलेला कचरा टँकराच्या सह्याने उचलणे				2.00			2.00
RE20A302/C2-159	69		प्रभाग क्र ६९ ब, मधील म्हस्के चाळ, उणमाई सोसायटी मध्ये क्रॉक्रीटकरण करणे	3.00						3.00
RE14B302/C5-77	69		प्रभाग क्र ६९ ब, मधील गिरीजाशंकर सोसायटी, झांबरे हेरिटेज, मुक्तानंद, नटराज, निर्मल पार्क, विणकर, येथील झाडाची कटिंग, राडारोडा ट्रक्टरने उचलणे				5.00			5.00
RE14B302/C5-78	69		प्र.क्र ६९ ब, नाल्यामधील झाडाची कटिंग, नाल्यातील ओला-सुका कचरा उचलणे व कचरा ट्रॅक्टरने वाहतुक करणे				4.00			4.00
	69		एकूण बेरीज	28.00	2.00		11.00			41.00
RE20A302/C2-160	73		प्रभाग क्र ७३ बालाजीनगर मधील विविध गल्लीमध्ये क्रॉक्रीटकरण करणे	5.00						5.00
RE20A302/C2-161	73		प्रभाग क्र ७३ बालाजीनगर तुळजाभवानी मंदिर, बालाजीनगर परिसरामध्ये क्रॉक्रीटकरण करणे	5.00						5.00
RE20A302/C2-162	73		प्रभाग क्र ७३ बालाजीनगर काशिनाथ पाटीलनगर, मधील गल्लीमध्ये क्रॉक्रीटकरण करणे	5.00						5.00
	73		एकूण बेरीज	15.00						15.00
XE23A302/C7-95	74		प्रभाग क्र ७४ ब, मधील विविध ठिकाणी ड्रेनेज लाईन टाकणे						3.00	3.00
XE23A302/C7-96	74		प्रभाग क्र ७४ ब, मध्ये विविध ठिकाणी पावसाळी लाईन टाकणे व दुरुस्ती विषयक कामे करणे						3.00	3.00
RE20A302/C2-163	74		प्रभाग क्र ७४ ब, मधील श्री मंगल परिसरातील रोड क्रॉक्रीटकरण करणे	5.00						5.00
RE14B302/C5-79	74		प्रभाग क्र ७४ ब, मधील मधील स्वच्छतागृह उभारणी, दुरुस्ती व विविध विकासाची कामे करणे				4.00			4.00
XE23A302/C7-97	74		प्रभाग क्र ७४ ब, मधील कलानगर परिसरामध्ये ड्रेनेज लाईन टाकणे						5.00	5.00
RE20A302/C2-164	74		प्रभाग क्र ७४ अ, मधील स.नं. ३४ व स.नं. ३३, पीकेनगर व राजमद्रा सोसायटी गल्लीबोळ येथे शाहाबादी फरशी बसविणे व क्रॉक्रीटकरण करणे	5.00						5.00
RE20A302/C2-165	74		प्रभाग क्र ७४ अ, मधील आदर्श सोसायटी व मोहननगर रस्ता येथे पदपथ तयार करणे	4.00						4.00
XE23A302/C7-98	74		प्रभाग क्र ७४ अ, मधील विविध ठिकाणी पावसाळी लाईन व ड्रेनेज लाईन टाकणे व दुरुस्ती विषयक कामे करणे						4.00	4.00

code	ward	*	क्षेत्रीय कार्यालयाने नागरिकांच्या सहभागातून करावयाची योजनेतर कामे : सन 2016-17	पथ	विद्युत	भवन	झोनिपु	पाणीपुरवठा	मलनिःसारण	एकूण
RE20A302/C2-166	74		प्रभाग क्र ७४ अ, मधील त्रिमुर्ती चौक, पि.के.नगर, व विविध ठिकाणी पदपथ टाकणे दुरुस्ती करणे	4.00						4.00
RE14B302/C5-80	74		प्रभाग क्र ७४ अ, मधील त्रिमुर्ती चौक, येथील सार्वजनिक शौचालय दुरुस्ती करणे				4.00			4.00
	74									
	74		एकूण बेरीज	18.00			8.00		15.00	41.00
RE20A302/C2-167	75		प्रभाग क्र ७५ अ, मधील स.नं.७०, श्री जमिल शेख ते श्रीमती आफ़्तीन शेख यांच्या घरापर्यंत रस्ता क्रॉक्रीट करणे	2.50						2.50
RE20A302/C2-168	75		प्रभाग क्र ७५ अ, मधील स.नं.७०, श्री मणिवार ते श्री सांठुळे यांच्या घरापर्यंत रस्ता क्रॉक्रीट करणे	2.50						2.50
RE20A302/C2-169	75		प्र.क्र ७५ अ, मधील स.नं.६४, श्री गायकवाड यांच्या घरापासून श्री बाफना यांच्या रो हाऊसपर्यंत रस्ता क्रॉक्रीट करणे	5.00						5.00
RE20A302/C2-170	75		प्रभाग क्र ७५ अ, मधील स.नं.६५, श्री इब्राहिम हसन यांच्या घरापासून श्री माहोर यांच्या घरापर्यंत रस्ता क्रॉक्रीट करणे	5.00						5.00
RE20A302/C2-171	75		प्रभाग क्र ७५ ब, मधील संतोषनगर, आगम मंदिर पाथथ्याजवळ देसाई कारखान्याच्याजवळ रस्ता क्रॉक्रीट करणे	2.00						2.00
	75									
	75		एकूण बेरीज	17.00						17.00
RE20A302/C2-172	76		प्रभाग क्र ७६ ब, मधील कात्रज कोठवा रोड विद्युत्तरीम शेलारमळा गुजरवस्ती परिसरातील रस्ते क्रॉक्रीट करणे	4.00						4.00
XE23A302/C7-99	76		प्रभाग क्र ७६ अ, मधील राजीव गांधीनगर येथे श्री जंगम यांच्या घरामागील ड्रेनेज लाईन टाकणे						3.00	3.00
RE20A302/C2-173	76		प्रभाग क्र ७६ अ, मधील अप्पर येथील श्री कपिल गोरड यांच्या घरासमोरील रस्ता क्रॉक्रीट करणे	3.00						3.00
RE20C302/C1-78	76		प्रभाग क्र ७६ अ, मधील शिवशंभोन्नगर येथील परिसरात एलईडी दिवे बसविणे		5.00					5.00
RE20C302/C1-79	76		प्रभाग क्र ७६ अ, मधील सुखसागरनगर येथील परिसरात एलईडी दिवे व हायमास्ट दिवे बसविणे		5.00					5.00
RE20A302/C2-174	76		प्रभाग क्र ७६ अ, मधील प्रतिकनगर येथील श्री मानकर यांच्या घरासमोरील रस्ता क्रॉक्रीट करणे	3.00						3.00
RE20A302/C2-175	76		प्रभाग क्र ७६ अ, मधील विघ्नहर्तानगर येथील श्री दिघे पाटील यांच्या घरासमोरील रस्ता क्रॉक्रीटकरण करणे	3.00						3.00
RE20A302/C2-176	76		प्रभाग क्र ७६ अ, मधील महादेवनगर येथील परिसरातील रस्ता क्रॉक्रीटकरण करणे	3.00						3.00
	76									
	76		एकूण बेरीज	16.00	10.00				3.00	29.00
			धनकवडी क्षेत्रीय कार्यालय एकूण बेरीज	94.00	12.00		19.00		18.00	143.00

code	ward	*	क्षेत्रीय कार्यालयाने नागरिकांच्या सहभागातून करावयाची योजनेतर कामे : सन 2016-17	पथ	विद्युत	भवन	झोनिंग	पाणीपुरवठा	मलनिःसारण	एकूण	
			कोंढवा वानवडी क्षेत्रीय कार्यालय								
XE12B302/C6-37	41		प्रभाग क्र.४१ अ येथे एल.ई.डी. लाईट, पाण्याची पाईप लाईन टाकणे					2.00		2.00	
RE14B302/C5-81	41		भिमनगर ११० शौचालय दुरुस्ती करणे				4.00			4.00	
XE23A302/C7-100	41		प्रभाग क्र.४१ अ मधील चेंबर दुरुस्ती व कॉंक्रीट करणे विशेष करून भिमनगर मध्ये व विविध ठिकाणी						4.00	4.00	
RE20C302/C1-80	41		प्रभाग क्र.४१ अ कॅनोल परिसरात एल ई डी फिटींग बसवून प्रकाश व्यवस्थेत सुधारणा करणे .		2.00					2.00	
RE20C302/C1-81	41		प्रभाग क्र.४१ अ स.नं. ११० येथे जुन्या फिटींग काढून नवीन एल ई डी फिटींग बसविणे व भिम चौक ते साज कंपनी प्रकाश व्यवस्था करणे		2.00					2.00	
RE14B302/C5-82	41		प्र.क्र.४१ ब मध्ये सार्वजनिक शौचालयांची दुरुस्ती करणे (बालाजीनगर, विकास नगर, पंचशिल नगर व इतर ठिकाणी)				4.00			4.00	
RE20C302/C1-82	41		प्रभाग क्र. ४१ ब जांभुळकर मळा परिसरात नवीन एल ई डी फिटींग बसविणे .		2.00					2.00	
RE20C302/C1-83	41		प्रभाग क्र. ४१ ब मध्ये जुना कॅ नल रोड वर हायमास्ट दिवा बसविणे तसेच उदय बाग ते एग्ज गार्डन रोड परिसरात नवीन एल ई डी फिटींग बसवून प्रकाश व्यवस्था सुधारणे .		4.00					4.00	
RE20A302/C2-177	41		प्रभाग क्र.४१ ब जांभुळकर मळा येथे कॉंक्रीट रस्ता करणे	5.00						5.00	
RE22C302/C4-78	41		प्रभाग क्र.४१ ब येथे बहुउद्देशीय हॉलची कामे करणे			5.00				5.00	
XE23A302/C7-101	41		प्रभाग क्र.४१ ब जांभुळकर मळा येथे पावसाळी व ड्रेनेज लाईन टाकणे						5.00	5.00	
	41										
	41			एकूण बेरीज	5.00	10.00	5.00	8.00	2.00	9.00	39.00
RE20A302/C2-178	46		रस्ता कॉंक्रीटकरण रामनगर स.नं.१०९ अंध शाळेसमोर	4.00						4.00	
XE12B302/C6-38	46		स.नं.११० अ मधील झोपडपट्टी पुर्नवसन येथील नागरिकांची पाण्याची सोय करणे					2.00		2.00	
RE22C302/C4-79	46		डॉ.बाबासाहेब आंबेडकर सांस्कृतिक भवन दुरुस्ती कामे करणे			2.00				2.00	
XE23A302/C7-102	46		स.नं.११० रामटेकडी वालिमकी वस्तीमध्ये ड्रेनेजची मोठी लाईन टाकणे						2.00	2.00	
RE22C302/C4-80	46		मुस्लीम दफनभूमी सुधारणा कामे करणे			2.00				2.00	
RE20A302/C2-179	46		वानवडी स.नं.४ येथील हॉटेल साई सागर ते जांभुळकर चौक एक साईड पदपथ बनविणे (अंदाजे ८० मी.)	5.00						5.00	
RE14B302/C5-83	46		प्रभाग क्र.४६ ब वानवडी येथील बौध्द वस्ती लागत असणारे शौचालय नुतणीकरण करणे.				3.00			3.00	
RE20C302/C1-84	46		प्रभाग क्र.४६ ब वानवडी स्मशानभूमी येथे एल ई डी फिटींग बसविणे.		2.00					2.00	
RE20C302/C1-85	46		प्रभाग क्र.४६ ब एस.आर.पी ग्रुप २ मधील रस्तावर जुने फिटींग काढून नवीन एल ई डी फिटींग बसविणे		2.00					2.00	
RE20A302/C2-180	46		प्रभाग क्र.४६ ब वानवडी गावातील गल्ली बोळ सिमेंट कॉंक्रीट करणे .	4.00						4.00	
RE20C302/C1-86	46		प्रभाग क्र.४६ ब वानवडी गावातील विजेच्या तारा भुमिगत करणे .		4.00					4.00	
RE14B302/C5-84	46		प्रभाग क्र.४६ ब वानवडी परिसरातील मुता-या शौचालय दुरुस्ती करणे .				2.00			2.00	
XE23A302/C7-103	46		प्रभाग क्र.४६ ब वानवडी गावात व परिसरात ड्रेनेज लाईन टाकणे						3.00	3.00	
	46			एकूण बेरीज	13.00	8.00	4.00	5.00	2.00	5.00	37.00

code	ward	*	क्षेत्रीय कार्यालयाने नागरिकांच्या सहभागातून करावयाची योजनेतर कामे ; सन 2016-17	पथ	विद्युत	भवन	झोनिंग	पाणीपुरवठा	मलनिःसारण	एकूण
RE20A302/C2-181	61		सनश्री क्राऊन ते क्लॉऊड नाईन एन आय बी रोड कोढवा, पुणे फुटपाथ करणे	4.00						4.00
RE20C302/C1-87	61		प्र.क्र.६१ अ आझादनगर स.नं.५८/२ ग.क्र.५,६,७ व विविध ठिकाणी एल ई डी फिटींग बसवून प्रकाश व्यवस्था करणे		4.00					4.00
RE20C302/C1-88	61		प्रभाग क्र. ६१ ब आहिल्यादेवी होळकर चौक येथील हायमास्ट फिटींग बदलून नवीन एल ई डी फिटींग बसविणे व विविध ठिकाणी एल ई डी फिटींग बसविणे.		4.00					4.00
RE22C302/C4-81	61		प्रभाग क्र.६१ अ नालागार्डन परिसर, नताशा सोसायटी जवळ विकास कामे करणे .			5.00				5.00
RE20A302/C2-182	61		प्रभाग क्र.६१ अ सनश्री सोसायटी परिसरात फुटपाथ तयार करणे .	3.00						3.00
RE20A302/C2-183	61		प्रभाग क्र.६१ अ ए बी सी फॉर्म चौक परिसरात फुटपाथ तयार करणे.	3.00						3.00
RE22C302/C4-82	61		प्रभाग क्र.६१ अ मध्ये विविध ठिकाणी रेन वॉटर हॉव्स्टींग प्रकल्प राबविणे .			2.00				2.00
RE20A302/C2-184	61		मॅन्युफॅक्चरर ऑफ सोफ्टी क्रिम मिल्क स.नं.६९/१ अ/बी/एमपी-१ रोजरी शाळे मागे, बोराडे नगर, साळुंके विहार रोड, पुणे ४० तातडीने रस्ता सुधारणा करणे	2.00						2.00
RE20A302/C2-185	61		शांतीनगर मुख्य रस्ता डांबरीकरण करणे	4.00						4.00
RE20C302/C1-89	61		शांतीनगर व विकासनगर येथील जुन्या लाईट फिटींग बदलून नविन लाईटिंग लावणे		2.00					2.00
XE23A302/C7-104	61		वानवडी स.नं.६३ मधील गल्ली नं.८,९ मध्ये ड्रेनेज लाईन टाकणे						4.00	4.00
RE20A302/C2-186	61		स.नं.७६/४ मधील गल्ली मध्ये रस्ता इंटरब्लॉकींग ने करणे	2.00						2.00
RE20C302/C1-90	61		प्रभाग क्र. ६१ ब बेकर्स पाईट ते साळुंके विहार लिंक रस्ता येथे एल ई डी फिटींग बसविणे तसेच नानक हाउसिंग सोसायटी येथील हायमास्ट फिटींग बदलून नवीन एल ई डी फिटींग बसविणे		3.00					3.00
	61		एकूण बेरीज	18.00	13.00	7.00			4.00	42.00
RE22C302/C4-83	62		कोढवा बु. मनपा शाळेमध्ये विविध सुधारणा कामे करणे			2.00				2.00
RE14B302/C6-85	62		कोढवा बु. येथील सार्वजनिक स्वच्छतागृहेच्या देखभाल दुरुस्तीची कामे करणे				2.00			2.00
XE23A302/C7-105	62		प्रभाग क्र.६२ अ कोढवा बु. मध्ये काकडेवस्ती, ग्रीन पार्क, अजमेरा पार्क, सवेरा पार्क, शिवशंभोन्नगर, आश्रमफनगर मध्ये जुन्या जीर्ण झालेल्या ड्रेनेज लाईन बदलून नविन ड्रेनेज लाईन टाकणे						4.00	4.00
RE20C302/C1-91	62		प्रभाग क्र.६२ अ कोढवा बु. मध्ये विविध ठिकाणी जुन्या लाईट फिटींग काढून नविन लावणे		2.00					2.00
RE20A302/C2-187	62		प्रभाग क्र.६२ अ कोढवा बु. येथील विविध ठिकाणी रस्ते दुरुस्ती करणे	3.00						3.00
RE20C302/C1-92	62		प्रभाग क्र.६२ अ कोढवा बु.मध्ये गोकुळनगर, साईनगर, संभाजीनगर येथे नविन एल ई डी फिटींग बसविणे .		2.00					2.00
RE20C302/C1-93	62		प्रभाग क्र. ६२ अ कोढवा बु. मध्ये लक्ष्मीनगर, काकडे वस्ती, शिवशंभोन्नगर, येथे नविन एल ई डी फिटींग बसविणे .		2.00					2.00
XE23A302/C7-106	62		प्रभाग क्र.६२ कोढवा बु. विघ्नहर्ता कॉलनी मधील १ ते ७ लेनला जाणारी मुख्य ड्रेनेज लाईन बदलणे						3.00	3.00
XE23A302/C7-107	62		प्रभाग क्र.६२ कोढवा बु. लक्ष्मीनगर परिसरातील व विविध ठिकाणचे ड्रेनेज लाईन साफसफाई करणे						3.00	3.00
XE23A302/C7-108	62		प्रभाग क्र.६२ कोढवा बु. टिळेकर नगर परिसरामध्ये ड्रेनेज लाईन टाकणे						2.00	2.00
XE23A302/C7-109	62		प्रभाग क्र.६२ कोढवा बु. परिसरातील विविध ठिकाणचे चेंबर समपातळीत उचलणे						3.00	3.00
RE20C302/C1-94	62		कोढवा बु. काकडेनगर अशरफ नगर, साईनगर, गोकुळनगर, लक्ष्मीनगर, परिसरामध्ये नविन फिटींग बसविणे .		2.00					2.00
	62		एकूण बेरीज	3.00	8.00	2.00	2.00		15.00	30.00

code	ward	*	क्षेत्रीय कार्यालयाने नागरिकांच्या सहभागातून करावयाची योजनेतर कामे : सन 2016-17	पथ	विद्युत	भवन	झोनिंग	पाणीपुरवठा	मलनिःसारण	एकूण
RE20C302/C1-95	63		प्रभाग क्र.६३ अ मिठानगर ग.क्र.१ ते ७ येथे प्रकाश व्यवस्था करणे .		2.00					2.00
RE20C302/C1-96	63		प्रभाग क्र.६३ अ शिवनेरीनगर ग.क्र. १ ते ३१ येथे एल ई डी फिटिंग टाकून प्रकाश व्यवस्था करणे .		2.00					2.00
RE20C302/C1-97	63		प्रभाग क्र.६३ अ साईबाबा नगर ,नवजीश पार्क येथे एल ई डी फिटिंग टाकून प्रकाश व्यवस्था सुधारणे.		2.00					2.00
RE20A302/C2-188	63		मक्का मस्जिद समोर डांबरीकरण करणे	4.00						4.00
XE23A302/C7-110	63		गल्ली नं.१० भागोदयनगर ड्रेनेज लाईन टाकणे						4.00	4.00
RE20A302/C2-189	63		शिवनेरी नगर ग.क्र.३ डांबरीकरण करणे .	3.00						3.00
RE20A302/C2-190	63		भागोदयनगर ग.क्र.४ डांबरीकरण करणे .	3.00						3.00
RE20A302/C2-191	63		साईबाबा नगर ग.क्र.४ मिठानगर डांबरीकरण करणे .	3.00						3.00
RE20A302/C2-192	63		लेडी हलिमा शाळेसमोर डांबरीकरण करणे .	2.00						2.00
XE23A302/C7-111	63		शिवनेरीनगर येथे ड्रेनेज लाईन टाकणे.						3.00	3.00
XE23A302/C7-112	63		भागोदयनगर मुख्य रस्त्याच्या पावसाळी लाईनची दुरुस्ती करणे.						4.00	4.00
RE14B302/C5-86	63		प्रभागातील विविध शौचालये दुरुस्ती करणे				2.00			2.00
RE20C302/C1-98	63		प्रभागात विविध ठिकाणी जुन्या फिटिंग काढून नविन एल ई डी फिटिंग बसविणे		2.00					2.00
XE23A302/C7-113	63		प्रभागातील ड्रेनेज लाईन चॅम्पीयन मशीन ने साफ करणे						4.00	4.00
RE20C302/C1-99	63		शिवनेरीनगर मध्ये गल्लो गल्ली स्ट्रीट लाईट बसविणे		2.00					2.00
XE23A302/C7-114	63		गावातील च धैरवनाथ मंदिरामागे ड्रेनेज लाईन बदलणे						4.00	4.00
	63									
	63			एकूण बेरीज	15.00	10.00	2.00		19.00	46.00
RE20C302/C1-100	Y W		येवलेवाडी येथे विविध ठिकाणी प्रकाश व्यवस्था करणे		2.00					2.00
RE20A302/C2-193	Y W		येवलेवाडी गावातील भराडेवस्ती येथील अर्धवट रस्ते कॉन्क्रीट करणे	4.00						4.00
XE23A302/C7-115	Y W		येवलेवाडी येथील जुन्या ड्रेनेज लाईन साफसफाई करणे						4.00	4.00
	Y W									
	Y W			एकूण बेरीज	4.00	2.00			4.00	10.00
			कोंढवा वानवडी क्षेत्रीय कार्यालय एकूण बेरीज	58.00	51.00	18.00	17.00	4.00	56.00	204.00

पुणे महानगरपालिका

सन २०१६-१७ चे अंदाजपत्रक अ व क मधील

क्षेत्रीय कार्यालयाने नागरिकांच्या सहभागातून करावयाची योजनांतर्गत कामे

code	ward	*	क्षेत्रीय कार्यालयाने नागरिकांच्या सहभागातून करावयाची योजनांतर्गत कामे : सन 2016-17	पथ	विद्युत	भवन	झोनिंग	पाणीपुरवठा	मलनिःसारण	एकूण
			(आकडे लाखात)	C2	C1	C4	C5	C6	C7	
code	Sr.	Wards	क्षेत्रीय कार्यालयाने नागरिकांच्या सहभागातून करावयाची योजनांतर्गत कामे : सन 2016-17	CE20A119/C2-	CE20C406/C1-	CE22A547/C4-	FE14A121/C5-	ZE15A117/C6-	ZE16B130/C7-	Total
	1	5	औंध क्षेत्रीय कार्यालय एकूण बेरीज							
	2	5	कोथरूड क्षेत्रीय कार्यालय एकूण बेरीज	80.00	19.00			5.00	44.00	148.00
	3	6	घोले रोड क्षेत्रीय कार्यालय एकूण बेरीज							
	4	5	वारजे कर्वेनगर क्षेत्रीय कार्यालय एकूण बेरीज	50.00	37.00		32.00		56.00	175.00
	5	5	ढोलेपाटील रोड क्षेत्रीय कार्यालय एकूण बेरीज							
	6	6	नगररोड क्षेत्रीय कार्यालय एकूण बेरीज							
	7	5	संगमवाडी क्षेत्रीय कार्यालय एकूण बेरीज	30.00	38.00	10.00	10.00		10.00	98.00
	8	6	भवानी पेठ क्षेत्रीय कार्यालय एकूण बेरीज	44.00	32.00	20.00	23.00		5.00	124.00
	9	6	कसबा विश्रामबाग वाडा क्षेत्रीय कार्यालय एकूण बेरीज							
	10	5	टिळक रोड क्षेत्रीय कार्यालय एकूण बेरीज							
	11	4	सहकारनगर क्षेत्रीय कार्यालय एकूण बेरीज	20.00	32.00	21.00	17.00	10.00	3.00	103.00
	12	4	हडपसर क्षेत्रीय कार्यालय एकूण बेरीज	30.00	28.00	15.00		5.00	10.00	88.00
	13	4	बिबवेवाडी क्षेत्रीय कार्यालय एकूण बेरीज	20.00	5.00	55.00	5.00	5.00	35.00	125.00
	14	5	धनकवडी क्षेत्रीय कार्यालय एकूण बेरीज	30.00	34.00	16.00	8.00	5.00	14.00	107.00
	14	5	कोंढना वानवडी क्षेत्रीय कार्यालय एकूण बेरीज	26.00	16.00	4.00	7.00	6.00	12.00	71.00
	76		क्षेत्रीय कार्यालयाने नागरिकांच्या सहभागातून करावयाची योजनांतर्गत कामे : सन 2016-17 एकूण बेरीज	330.00	241.00	141.00	102.00	36.00	189.00	1,039.00

code	ward	*	क्षेत्रीय कार्यालयाने नागरिकांच्या सहभागानून करावयाची योजनांतर्गत कामे : सन 2016-17	पथ	विद्युत	भवन	झोनिंग	पाणीपुरवठा	मलनिःसारण	एकूण
			कोथरूड क्षेत्रीय कार्यालय							
ZE16B130/C7-1	26		राज सोसायटी गल्लीबोळात ड्रेनेज लाईन टाकणे						5.00	5.00
CE20A1196/C2-1	26		शिलाविहार कॉलनीत रस्त्यावरील पट्टे मारणे व दिशादर्शक फलक बसविणे.	5.00						5.00
CE20A1196/C2-2	26		मॉरे विद्यालय चौकात स्पीड ब्रेकर बसविणे (पौड रोड)	5.00						5.00
CE20A1196/C2-3	26		हनुमाननगर रस्त्याला स्विड ब्रेकर टाकणे	5.00						5.00
	26									
	26		एकूण बेरीज	15.00					5.00	20.00
CE20A1196/C2-4	27		प्र.क्र. २७ सुतारदरा काळुबाई मंदिराजवळ कॉन्क्रीटकरण करणे.	5.00						5.00
CE20A1196/C2-5	27		प्र.क्र. २७ मध्ये विविध ठिकाणीचे रस्ते पुनडांबरीकरण करणे.	5.00						5.00
ZE16B130/C7-2	27		प्र.क्र. २७ मधील जयभवानीनगर येथील विविध ठिकाणी जुनी ड्रेनेज लाईन काढून नवीन टाकणे.						5.00	5.00
CE20A1196/C2-6	27		प्र.क्र. २७ मध्ये सुतारदरा विविध ठिकाणी, जयभवानीनगर येथील विविध ठिकाणी फुटपाथ दुरुस्ती व इंटरलॉकिंग ब्लॉक बसविणे	5.00						5.00
CE20C406/C1-1	27		प्र.क्र. २७ मधील विविध ठिकाणी चौकात हायमॅक दिवे बसविणे.		5.00					5.00
	27									
	27		एकूण बेरीज	15.00	5.00				5.00	25.00
CE20A1196/C2-7	28		प्रभाग क्र. २८ मधील विवेकानंद चौक, ज्ञानेश्वर कॉलनी, सुरक्षा सोसायटी, साई वसाहत, शिंदे चाळ, गाढवे कॉलनी, मोकाटे चाळ इत्यादी ठिकाणी गल्लीबोळ सिमेंट कॉन्क्रीट करणे.	5.00						5.00
ZE16B130/C7-3	28		प्रभाग क्र. २८, स.नं. १६४/२२, शास्त्रीनगर, शिंदे कॉलनी, मोकाटे नगर, कुंबरे चाळ, ज्ञानेश्वर कॉलनी विविध ठिकाणी ड्रेनेज लाईन टाकणे व कॉन्क्रीटकरण करणे.						5.00	5.00
CE20C406/C1-2	28		प्रभाग क्र. २८ विविध ठिकाणी रस्त्याच्या कडेला व गल्लीबोळामध्ये पथदिवे खांब उभारणे व दिवे लावणे.		5.00					5.00
ZE16B130/C7-4	28		प्रभाग क्र. २८ मध्ये हमराज चौक, शास्त्रीनगर कोथरूड येथे विविध ठिकाणी ड्रेनेज लाईन टाकणे.						5.00	5.00
CE20A1196/C2-8	28		प्रभाग क्र. २८, मध्ये भारतीयनगर येथे विविध ठिकाणी पव्हिंग ब्लॉक बसविणे.	5.00						5.00
ZE16B130/C7-5	28		प्रभाग क्र. २८मध्ये मराठा महासंघ व विविध ठिकाणी ड्रेनेज लाईन बदलणे, मोठ्या व्यासाच्या ड्रेनेज लाईन टाकणे.						5.00	5.00
	28									
	28		एकूण बेरीज	10.00	5.00				15.00	30.00

code	ward	*	क्षेत्रीय कार्यालयाने नागरिकांच्या सहभागातून करावयाची योजनांतर्गत कामे : सन 2016-17	पथ	विद्युत	भवन	झोनिंग	पाणीपुरवठा	मलनिःसारण	एकूण
ZE16B130/C7-6	29		नालंदा बिल्डींग ते न्यू इंडिया स्कूल पर्यंत परिसरात पावसाळी लाईन टाकणे.						5.00	5.00
CE20A1196/C2-9	29		विविध रस्त्यांच्या साईडपट्ट्यांना पेव्हिंग ब्लॉक बसविणे.	5.00						5.00
CE20A1196/C2-10	29		डावी भुसारी कॉलनी, वेदभवन या परिसरात कोक्रीटचे रस्ते करावेत.	5.00						5.00
ZE16B130/C7-7	29		उजवी भुसारी कॉलनी येथे सोमेखर ग्राऊंड पासून नालंदा बिल्डींग पर्यंत गटाराचे पावसाळी लाईन टाकणे.						5.00	5.00
CE20C406/C1-3	29		एकलव्य कॉलेज ते प्रज्ञापार्क परिसरात एल.ई.डी. दिवे बसविणे.		4.00					4.00
ZE16B130/C7-8	29		उजवी भुसारी कॉलनीमध्ये जनसेवा बँक ते सोमेखर ग्राऊंड पर्यंत पावसाळी लाईन टाकणे.						4.00	4.00
CE20A1196/C2-11	29		विविध रस्त्यांच्या साईडपट्ट्या डांबरीकरण करणे	5.00						5.00
	29									
	29		एकूण बेरीज	15.00	4.00				14.00	33.00
ZE16B130/C7-9	34		प्र.क्र. ३४ अ गुजरात कॉलनी, एकता कॉलनी, भेलकेनगर या परिसरातील जुन्या ड्रेनेज लाईन बदलून नवीन ड्रेनेज लाईन टाकणे.						5.00	5.00
CE20A1196/C2-12	34		प्र.क्र. ३४ अ मधील विविध रस्त्यांच्या साईडपट्ट्या ब्लॉक बसविणे.	5.00						5.00
CE20A1196/C2-13	34		प्र.क्र. ३४ अ मधील विविध रस्त्यांवर मार्गदर्शक फलक व सारतुक विषयक नियमांचे फलक बसविणे.	5.00						5.00
CE20A1196/C2-14	34		प्र.क्र. ३४ अ मधील विविध ठिकाणवरील रस्त्यांचे खराब झालेल्या ठिकाणी पुनडांबरीकरण करणे.	5.00						5.00
CE20A1196/C2-15	34		प्र.क्र. ३४ ब आयडीयल कॉलनी रस्त्यांच्या साईडपट्ट्या व ब्लॉक बसविणे.	5.00						5.00
ZE16A117/C6-1	34		प्र.क्र. ३४ ब चिनिक्तेन व संभाजी शाळेमधील पिण्याच्या पाण्याची टाका बांधणे व इतर दुरुस्तीची कामे करणे.					5.00		5.00
CE20A1196/C2-16	34		प्र.क्र. ३४ ब मध्ये विविध ठिकाणी रस्ते पुनडांबरीकरण करणे.	5.00						5.00
CE20C406/C1-4	34		प्र.क्र. ३४ मधील विविध ठिकाणी चौकात हायमास्ट दिवे बसविणे.		5.00					5.00
	34									
	34		एकूण बेरीज	25.00	5.00			5.00	5.00	40.00
			कोथरुड क्षेत्रीय कार्यालय एकूण बेरीज	80.00	19.00			5.00	44.00	148.00

code	ward	*	क्षेत्रीय कार्यालयाने नागरिकांच्या सहभागातून करावयाची योजनांतर्गत कामे : सन 2016-17	पथ	विद्युत	भवन	झोनिंग	पालीपूरवठा	मसनि:साण	एकूण
			वारजे कर्वेनगर क्षेत्रीय कार्यालय							
CE20A1196/C2-17	30	P	प्र.क्र. ३० मध्ये स्वेदांगा सोसायटी येथे परिसरात डांबरीकरण करणे.	5.00						5.00
CE20A1196/C2-18	30	P	प्र.क्र. ३० मध्ये मुल्भी कॉलनी येथे कॉन्क्रीटकरण करणे	5.00						5.00
CE20A1196/C2-19	30	P	प्र.क्र. ३० मध्ये यशोदिप चौक परिसरात कॉन्क्रीटकरण करणे	5.00						5.00
ZE16B130/C7-10	30		प्र.क्र. ३० मध्ये बालाजी कॉलनी अमरभारत सोसायटी ड्रेनेज चॅम्बर्स लाईन साफ करणे व दुरुस्ती करणे						5.00	5.00
ZE16B130/C7-11	30	P	प्र.क्र. ३० मध्ये विठ्ठल नगर परिसरात व काळूबाई मंदिरच्या वरील परिसर ड्रेनेज लाईन टाकणे						5.00	5.00
ZE16B130/C7-12	30	P	प्र.क्र. ३० मध्ये हिंगणे होम कॉलनी येथे परिसरात लाईन टाकणे व कॉन्क्रीटकरण करणे.						5.00	5.00
CE20C406/C1-5	30	P	प्र.क्र. ३० मध्ये होम कॉलनी, वारजे जकात नाका विद्युत विषयक कामे करणे		6.00					6.00
CE20C406/C1-6	30	P	प्र.क्र. ३० मध्ये बारजे माळवाडी पोलिस चौकी परिसरात प्रकाश व्यवस्था करणे.		4.00					4.00
	30		एकूण बेरीज	15.00	10.00				15.00	40.00
CE20A1196/C2-20	31	P	प्र.क्र. ३१ मध्ये शाहु कॉलनी मध्ये फुटपाथ दुरुस्ती करणे.	5.00						5.00
CE20A1196/C2-21	31	P	प्र.क्र. ३१ मध्ये शिवाजी चौक ते डोंगराकडे जाणारा रस्ता दुरुस्ती विषयक कामे करणे	5.00						5.00
FE14A121/C5-1	31	B	प्र.क्र. ३१ मध्ये रामनगर मांगवाडा येथे गल्ली बॉल्ड कॉन्क्रीट करणे				5.00			5.00
ZE16B130/C7-13	31	B	प्र.क्र. ३१ मध्ये वैदुवस्ती रामनगर येथे ड्रेनेज दुरुस्ती व कॉन्क्रीट करणे						5.00	5.00
ZE16B130/C7-14	31	B	प्र.क्र. ३१ मध्ये लमाण वस्ती, रामनगर येथे ड्रेनेज लाईन व कॉन्क्रीट करणे						5.00	5.00
FE14A121/C5-2	31		प्र.क्र. ३१ मध्ये वारजे माळवाडी स.नं. ३३/बी रामनगर पोलिस चौकी जवळ सार्वजनिक शौचालय दुरुस्त करणे.				2.00			2.00
ZE16B130/C7-15	31		प्र.क्र. ३१ मध्ये शिवाजी चौक परिसरात ड्रेनेज लाईन दुरुस्ती करणे.						5.00	5.00
ZE16B130/C7-16	31		प्र.क्र. ३१ स.नं. ३३/बी दत्तनगर वारजे माळवाडी येथे विविध ठिकाणी नाला साफसफाई/ड्रेनेज लाईन दुरुस्त करणे						3.00	3.00
CE20C406/C1-7	31	P	प्र.क्र. ३१ मध्ये वारजे दत्तनगर परिसरात पथदिवे बसविणे		5.00					5.00
	31		एकूण बेरीज	10.00	5.00		7.00		18.00	40.00
FE14A121/C5-3	32	B	प्र.क्र. ३२ मध्ये गोसावी वस्ती, कामना वसाहत, मावळे आळी परिसरात गल्लीबोळ कॉन्क्रीटकरण करणे.				5.00			5.00
FE14A121/C5-4	32	B	प्र.क्र. ३२ मध्ये गोसावी वस्ती, कामना वसाहत मावळे आळी परिसरातील स्वच्छता गृहातील देखभाल दुरुस्तीविषयी कामे करणे.				5.00			5.00
ZE16B130/C7-17	32	B	प्र.क्र. ३२ मध्ये गोसावी वस्ती, कामना वसाहत परिसरात ड्रेनेज विषयक कामे करणे.						5.00	5.00
FE14A121/C5-5	32		प्र.क्र. ३२ मध्ये गोसावी वस्ती, कामना वसाहत, मावळे आळी आउट सोर्सिंगने कामे करून घेणे.				5.00			5.00
CE20C406/C1-8	32		प्र.क्र. ३२ मध्ये गोसावी वस्ती, कामना वसाहत परिसरात प्रकाश व्यवस्था करणे व विद्युत विषयक कामे करणे		5.00					5.00
CE20C406/C1-9	32		प्र.क्र. ३२ सहवास सोसायटी, पाणंद रस्ता, हॅम्पी कॉलनी परिसरात विद्युत विषयक कामे करणे		5.00					5.00
CE20C406/C1-10	32		प्र.क्र. ३२ मध्ये कर्वेनगर कॅनॉल खालील १ ते १० गल्ल्यांमध्ये प्रकाश व्यवस्था करणे		5.00					5.00
	32		एकूण बेरीज		15.00		15.00		5.00	35.00

code	ward	*	क्षेत्रीय कार्यालयाने नागरिकांच्या सहभागातून करावयाची योजनांतर्गत कामे : सन 2016-17	पथ	विद्युत	भवन	झोनिपु	पाणीपुरवठा	मलनिःसारण	एकूण
CE20A1196/C2-22	33	P	प्र.क्र.३३ मध्ये डहाणूकर कॉलनी येथील फुटपाथ पेव्हिंग ब्लॉक दुरुस्ती करणे.	5.00						5.00
FE14A121/C5-6	33	B	प्र.क्र.३३ मध्ये श्रावणधारा वसाहत येथील शौचालय दुरुस्ती कामे करणे				5.00			5.00
ZE16B130/C7-18	33	B	प्र.क्र.३३ मध्ये श्रावणधारा वसाहत येथे ड्रेनेज लाईन साफसफाई करणे व चेंबर दुरुस्ती करणे.						5.00	5.00
FE14A121/C5-7	33	B	प्र.क्र.३३ मध्ये लक्ष्मीनगर येथील सार्वजनिक स्वच्छतागृहाची देखभाल दुरुस्ती करणे.				5.00			5.00
	33									
	33		एकूण बेरीज	5.00			10.00		5.00	20.00
CE20A1196/C2-23	35	P	प्र.क्र.३५ मध्ये पडीत दिनाळ शाळेतील रस्ता डांबरीकरण करणे व इतर तदनुषंगिक कामे करणे.	5.00						5.00
CE20A1196/C2-24	35	P	प्र.क्र.३५ मध्ये पुरग्रस्त वसाहतीमध्ये येथे कॉंक्रीटीकरण करणे	5.00						5.00
CE20A1196/C2-25	35		प्र.क्र.३५ मध्ये म्हाकरवाडी पौड फाटा रोड कॉंक्रीटीकरण करणे	5.00						5.00
CE20A1196/C2-26	35		प्र.क्र.३५ मध्ये सहवास कॉर्नर , कर्वेनगर येथे कॉंपॅरिशन बँकेजवळ फुटपाथ करणे	5.00						5.00
ZE16B130/C7-19	35		प्र.क्र.३५ मध्ये गुळवणी महाराज पथ ते मंगेशकर हॉस्पिटल चौक पर्यंत पावसाळी लाईन टाकणे.						5.00	5.00
ZE16B130/C7-20	35		प्र.क्र.३५ मध्ये पुरग्रस्त वसाहतीमधील ड्रेनेज लाईन व चेंबर्स साफसफाई करणे						5.00	5.00
ZE16B130/C7-21	35		प्र.क्र.३५ मधील नटराज सोसायटी,मधुसंचय,अलंकार,गिरिजाशंकर परिसर येथील ड्रेनेजलाईन साफसफाई करणे.						3.00	3.00
CE20C406/C1-11	35		प्र.क्र.३५ नवसद्मात्री सोसायटी, पटवर्धन बाग येथे विद्युत विषयक कामे करणे		5.00					5.00
CE20C406/C1-12	35	B	प्र.क्र.३५ मध्ये कॅनॉल रोड नेहरूनगर येथे नविन लाईट दिवे बसविणे		2.00					2.00
	35									
	35		एकूण बेरीज	20.00	7.00				13.00	40.00
			वारजे कर्वेनगर क्षेत्रीय कार्यालय एकूण बेरीज	50.00	37.00		32.00		56.00	175.00

code	ward	*	क्षेत्रीय कार्यालयाने नागरिकांच्या सहभागानून करावयाची योजनांतर्गत कामे : सन 2016-17	पथ	विद्युत	भवन	झोनिपु	पाणीपुरवठा	मसनिःसारण	एकूण
			संगमवाडी क्षेत्रीय कार्यालय							
CE20A1196/C2-27	1		प्रभाग क्र.1 मधील स.नं.257 रोड नं.9 खेसे पार्क येथील रस्ता ग्राऊट करून डांबरीकरण करणे	5.00						5.00
CE20A1196/C2-28	1		प्रभाग क्र.1 मधील कै.वसंत टिपरे मनषा शाळा समोरील रस्त्याच्या बाजूने फुटपाथ विकसीत करणे	5.00						5.00
CE20C406/C1-13	1		प्रभाग क्र.1 स.नं.49 आनंदपार्क सांगळे घर ते म्हसोबा मंदिरापर्यंत विद्युत पोल लावणे		2.50					2.50
CE20C406/C1-14	1		प्रभाग क्र.1 मारथोमा स्कूलच्या पाठीमागे नात्याच्या पूलाच्या पलीकडे आनंदपार्क स.नं.49/1/2 बी/2 येथे विद्युत पोल लावणे		2.50					2.50
CE20C406/C1-15	1		प्रभाग क्र.1 कमलपार्क कोकण भवन समोरील गल्लीमध्ये पथदिवे लावणे		5.00					5.00
ZE16B130/C7-22	1		प्रभाग क्र.1 लोहगाव स.नं.163/4/2 भूखन वस्ती, पेरुची बाग शेजारी-मुख्य रस्त्यावर ड्रेनेज लाईन टाकणे						5.00	5.00
	1									
	1			एकूण बेरीज	10.00	10.00			5.00	25.00
CE20C406/C1-16	5		प्रभाग क्र.5 टिगरेनगर स.नं.6, रोड नं.1 येथे पथदिवे लावणे		3.00					3.00
CE22A547/C4-1	5		प्रभाग क्र.5 स.नं.36 मधील हनुमान मंदिरालगत उद्यानाची सिमाभित बांधणे			5.00				5.00
CE22A547/C4-2	5		प्रभाग क्र.5 कळस स्मशानभूमी शेजारी गणपती विसर्जन घाट तयार करणे			5.00				5.00
FE14A121/C5-8	5		प्रभाग क्र.5 टिगरेनगर रोडवरील बस टर्मिनलजवळ सुलभ शौचालय बांधणे				5.00			5.00
FE14A121/C5-9	5		प्रभाग क्र.5 मध्ये महिलांसाठी शौचालय बांधणे				5.00			5.00
	5									
	5			एकूण बेरीज	3.00	10.00	10.00			23.00
CE20A1196/C2-29	14		प्रभाग क्र.14 अमृतेश्वर गणेश मंदिर परिसरामध्ये कॉक्रीटीकरण करणे व ड्रेनेज लाईन टाकणे	5.00						5.00
CE20A1196/C2-30	14		प्रभाग क्र.14 शादलबाबा चामंडा देवीमंदिर येथे विविध कामे कॉक्रीटीकरण तसेच ग्रील लोखंडी करणे	5.00						5.00
CE20A1196/C2-31	14		प्रभाग क्र.14 स.नं.14 जयजवाननगर मातोश्री शाळेसमोर कॉक्रीटीकरण करणे व ड्रेनेज लाईन टाकणे	5.00						5.00
CE20C406/C1-17	14		प्रभाग क्र.14 येरवडा परिसर विद्युतविषयक कामे करणे,पथदिवे लावणे		2.50					2.50
CE20C406/C1-18	14		प्रभाग क्र.14 शादलाबाबा भोरीचाळ रेड्डी हॉटेल मागे दिवे बसविणे		2.50					2.50
	14			एकूण बेरीज	15.00	5.00				20.00
CE20C406/C1-19	15		प्रभाग क्र.15 श्रीगणेशनगर, गवळीवाडा, बालाजीनगर येथे पथदिवे लावणे व इतर तदनुषंगिक कामे करणे		5.00					5.00
CE20C406/C1-20	15		प्रभाग क्र.15 मध्ये विविध ठिकाणी मीनी हायमास्ट बसविणे		2.00					2.00
CE20C406/C1-21	15		प्रभाग क्र.15 मध्ये गल्लीबोळात छोटे पोल बसविणे		3.00					3.00
ZE16B130/C7-23	15		प्रभाग क्र.15 मधील श्री गणेशनगर मधील वॉर्ड नं.3 व वॉर्ड नं.6 मधील नवीन ड्रेनेज लाईन टाकणे						5.00	5.00
	15			एकूण बेरीज	10.00				5.00	15.00

code	ward	*	क्षेत्रीय कार्यालयाने नागरिकांच्या सहभागातून करावयाची योजनांतर्गत कामे : सन 2016-17	पथ	विद्युत	भवन	झोनिंग	पाणीपुरवठा	मलनिःसारण	एकूण
CE20A1196/C2-32	16		प्रभाग क्र.16 गोल्फरोड औद्योगिक वसाहत बसस्थानके उभारणे	5.00						5.00
CE20C406/C1-22	16		प्रभाग क्र.16 आर्देश इंदिरानगर येथे पथदिव बसविणे भाग-1		2.00					2.00
CE20C406/C1-23	16		प्रभाग क्र.16 आर्देश इंदिरानगर येथे पथदिव बसविणे भाग-2		2.00					2.00
CE20C406/C1-24	16		प्रभाग क्र.16 पुलेनगर गणेश मंदिर येथे पोल बसवून प्रकाश व्यवस्था करणे		1.00					1.00
CE20C406/C1-25	16		प्रभाग क्र.16 ब राजीव गांधीनगर झोपडपट्टीमध्ये रस्त्याला पथदिव खांबे उभारणे व हायमास्ट उभारणे		5.00					5.00
	16									
	16		एकूण बेरीज	5.00	10.00					15.00
			संगमवाडी क्षेत्रीय कार्यालय एकूण बेरीज	30.00	38.00	10.00	10.00		10.00	98.00
			भवानी पेठ क्षेत्रीय कार्यालय							
CE20A1196/C2-33	39		प्र.क्र ३९ रास्तापेठ, सोमवारपेठ नानापेठ गणेशपेठ या ठिकाणी स्पीड ब्रेकर टाकणे	3.00						3.00
CE20A1196/C2-34	39		प्र.क्र ३९ दारूवाला पूल ते नानापेठ येथे डांबरीकरण करणे	5.00						5.00
CE22A547/C4-3	39		प्र.क्र ३९ मधील ओला व सुककचरा साठी ७.५ इंचाचे कचरा बकेट परोपरी पुरविणे			5.00				5.00
FE14A121/C5-10	39		प्र.क्र ३९ ५६९ गवळीवाडा येथे शौचालयावर सिटेक्स टाक्या बसविणे, दुरुस्ती करणे व कॉन्क्रीट करणे				5.00			5.00
CE20C406/C1-26	39		प्र.क्र ३९ मध्ये व परिसरात एल.ई.डी दिवे बसविणे		3.00					3.00
	39									
	39		एकूण बेरीज	8.00	3.00	5.00	5.00			21.00
CE20C406/C1-27	47		प्र.क्र ४७ ७१७ चुडाभन तालीम परिसरात नविन एल.ई.डी दिवे बसविणे		5.00					5.00
	47									
	47		एकूण बेरीज		5.00					5.00
CE20A1196/C2-35	48		प्र.क्र ४८ नानापेठ १००५ येथे सिमेंट कॉन्क्रीट करणे	5.00						5.00
ZE16B130/C7-24	48		प्र.क्र ४८ पाताखी चौक ते दारवे चौक मुख्य रस्त्यावर ड्रेनेज लाईन टाकणे						5.00	5.00
FE14A121/C5-11	48		प्र.क्र ४८ गणेश पेठ पांगूळ आळी, नाडेगल्ली परिसरातील ड्रेनेज लाईन टाकणे				3.00			3.00
CE20C406/C1-28	48		प्र.क्र ४८ २३७ नाडेगल्ली येथे नविन एल.ई.डी दिवे बसविणे		5.00					5.00
	48									
	48		एकूण बेरीज	5.00	5.00		3.00		5.00	18.00

code	ward	क्षेत्रीय कार्यालयाने नागरिकांच्या सहभागातून करावयाची योजनांतर्गत कामे : सन 2016-17	पथ	विद्युत	भवन	झोनिपु	पाणीपुरवठा	मलनिःसारण	एकूण
CE20A1196/C2-36	59	प्र.क्र ५९ मक्का मस्जिदच्या व ६९२ ते ६९५ गुरूवार पेठच्या परिसरात कॉंक्रीट करणे	5.00						5.00
CE20A1196/C2-37	59	प्र.क्र ५९ मध्ये दलाल चौक परिसरात डांबरीकरण करणे	5.00						5.00
CE22A547/C4-4	59	प्र.क्र ५९ मधील मनपा शाळा क्र ३४ येथे विविध विकास कामे करणे			5.00				5.00
CE22A547/C4-5	59	प्र.क्र ५९ मनपा शाळा क्र ३४ येथे मुलांसाठी खेळाचे मैदान विकसीत करणे			5.00				5.00
FE14A121/C5-12	59	प्र.क्र ५९ मधील सार्वजनिक शौचालयासाठी बोअरवेल करणे				5.00			5.00
CE20C406/C1-29	59	प्र.क्र ५९ १००१ भवानीपेठ येथे एल.ई.डी दिवे बसविणे		2.00					2.00
CE20C406/C1-30	59	प्र.क्र ५९ ६३३ गजपेठ महारना फुलेबाडा परिसरात विद्युत पोल व पथदिवे लावणे		2.00					2.00
	59								
	59	एकूण बेरीज	10.00	4.00	10.00	5.00			29.00
CE20A1196/C2-38	60	प्र.क्र ६० मधील महाराष्ट्र तरुण मंडळ भाजीमंडई परिसरात रस्ते कॉंक्रीटीकरण करणे	3.00						3.00
CE20A1196/C2-39	60	प्र.क्र ६० ९२९ भवानीपेठ नवमहाराष्ट्र तरुण मंडळ येथील परिसर सिमेंट कॉंक्रीट करणे	3.00						3.00
CE20A1196/C2-40	60	प्र.क्र ६० पिपळमळा मध्ये व विविध ठिकाणी गल्लीबोळ कॉंक्रीट करणे.	5.00						5.00
CE20C406/C1-31	60	प्र.क्र ६० मधील महाराष्ट्र तरुण मंडळ, जय गणेश मंडळ परिसरात गल्लीबोळात लाईट फिटिंग बसविणे		5.00					5.00
	60								
	60	एकूण बेरीज	11.00	5.00					16.00
CE20A1196/C2-41	65	प्र.क्र ६५ ५४ एच/पी लोहियानगर येथील परिसरात गल्लीबोळ कॉंक्रीट करणे	5.00						5.00
CE20A1196/C2-42	65	प्र.क्र ६५ कल्याणकर पूल बाबुमामडी चौक येथे रस्त्याचे डांबरीकरण करणे	5.00						5.00
CE22A547/C4-6	65	प्र.क्र ६५ घोरपडे पेठ येथील नवीन मोमीनपुरा कब्रस्तान येथे भिंतीवर काटेरी कुंपण लावणे			5.00				5.00
FE14A121/C5-13	65	प्र.क्र ६५ मधील सार्वजनिक शौचालयासाठी बोअरवेल घेवून पाण्याची व्यवस्था करणे				5.00			5.00
FE14A121/C5-14	65	प्र.क्र ६५ ५४ सी/पी लोहियानगर येथील घोडके दुकानाशेजारी नविन ड्रेनेज लाईन टाकणे				5.00			5.00
CE20C406/C1-32	65	प्र.क्र ६५ १८० घोरपडे पेठ शंकरशेठ रोड पीएमसी कॉलनी शेजारी वस्तीमध्ये पथदिवे खांब उभारणे		5.00					5.00
CE20C406/C1-33	65	प्र.क्र ६५ ५४ डी/पी परिसरात एल.ई.डी दिवे लावणे		5.00					5.00
	65								
	65	एकूण बेरीज	10.00	10.00	5.00	10.00			35.00
		भवानी पेठ क्षेत्रीय कार्यालय एकूण बेरीज	44.00	32.00	20.00	23.00		5.00	124.00

code	ward	क्षेत्रीय कार्यालयाने नागरिकांच्या सहभागातून करावयाची योजनांतर्गत कामे : सन 2016-17	पथ	विद्युत	भवन	झोनिंग	पाणीपुरवठा	मसनिःसारण	एकूण
		सहकारनगर क्षेत्रीय कार्यालय							
FE14A121/C5-15	57	प्रभाग क्र.५७ अ लक्ष्मीनगर येथे महिला/पुरुष टॉयलेट बांधणे.				5.00			5.00
CE20C406/C1-34	57	प्रभाग क्र.५७ अ लक्ष्मीनगर येथे विविध ठिकाणी प्रकाश व्यवस्था करणे.		5.00					5.00
CE20A1196/C2-43	57	प्रभाग क्र.५७ अ मधील लक्ष्मीनगर येथे विविध ठिकाणी फरशी बसविणे.	5.00						5.00
CE20A1196/C2-44	57	प्रभाग क्र.५७ अ मधील लक्ष्मीनगर येथे विविध ठिकाणी दिशादर्शक फलक बसविणे.	3.00						3.00
CE20C406/C1-35	57	प्रभाग क्र.५७ सारसबाग प्रवेश दारावर एल.ई.डी. स्क्रीन बसविणे.		2.00					2.00
CE22A547/C4-7	57	प्रभाग क्र.५७ ब गजेंद्र मित्र मंडळ जवळ ओपन जीम करणे.			2.00				2.00
CE22A547/C4-8	57	प्रभाग क्र.५७ ब गजेंद्र मित्र मंडळ सिमाभित बांधणे.			3.00				3.00
ZE16A117/C6-2	57	प्रभाग क्र.५७ ब पर्वती दर्शन येथील विविध ठिकाणी पाणीलाईन टाकणे.					2.00		2.00
CE22A547/C4-9	57	प्रभाग क्र.५७ ब पुणे म.न.पा. शाळा पर्वती दर्शन येथे रंगमोटी करणे व घोषवाक्य सुविचार लिहणे.			5.00				5.00
CE20C406/C1-36	57	प्रभाग क्र.५७ ब पथदिव विविध ठिकाणी लावणे.		2.00					2.00
CE22A547/C4-10	57	प्रभाग क्र.५७ सारसबागेच्याच आवारात सिंहगड रस्त्याचे बाजूला वेदाचार्य फाटक गुरुजींचा पुतळा येथे प्रवेशद्वार बसवावे, परिसर सुशोभित करणे व वित्त व्यवस्था करणे.			2.00				2.00
	57								
	57		एकूण बेरीज	8.00	9.00	12.00	5.00	2.00	36.00
CE22A547/C4-11	66	प्रभाग क्र.६६ अ मध्ये अरुणा असफअली उनमध्ये रोड बांधणे.			2.00				2.00
CE20C406/C1-37	66	प्रभाग क्र.६६ अ सी.पी.डब्ल्यू. कॉलनी व स्वास्थ सदनच्या परिसरात नवीन पोल व दिवे (लाईट) एल.ई.डी. बसविणे.		5.00					5.00
CE20C406/C1-38	66	प्रभाग क्र.६६ अ शंकरशेठ रोड येथे मुख्य रोड व सोसायटी जवळ पथदिवे व लाईट बसविणे.		2.00					2.00
CE22A547/C4-12	66	प्रभाग क्र.६६ अ बागेत व नाल्याचे भितीवर व शाळेच्या भितीवर विविध प्रकारचे बोध वाक्य त्यामध्ये पाणी अडवा पाणी जिरवा स्वच्छ पुणे सुंदर पुणे अशा वाक्यांचे प्रकारचे बोध वाक्य लिहिणे.			2.00				2.00
CE20C406/C1-39	66	प्रभाग क्र.६६ अ मल्ली बोळामध्ये एल.ई.डी. पोल उभारणे.		1.00					1.00
CE20C406/C1-40	66	प्रभाग क्र.६६ महर्षीनगर मुकुंदनगर व विविध रस्त्यावर एल.ई.डी. दिवे बसविणे व प्रकाश व्यवस्था सुधारणे.		4.00					4.00
	66								
	66		एकूण बेरीज		12.00	4.00			16.00
CE20C406/C1-41	67	प्रभाग क्र.६७ ब तावरे कॉलनी ते पुणे सततम रोड येथे प्रकाश व्यवस्था करणे.		5.00					5.00
CE20A1196/C2-45	67	प्रभाग क्र.६७ ब विर लहुजी सोसा. मध्ये फुटपाथ बनविणे.	2.00						2.00
ZE16A117/C6-3	67	प्रभाग क्र.६७ ब जय मल्हार वसाहतमध्ये पाण्याची पाईप लाईन टाकणे.					3.00		3.00
CE20C406/C1-42	67	प्रभाग क्र.६७ ब विणकर सभागृह ते काळुबाई मंदिर चव्हाणनगर कमान दरम्यान प्रकाश व्यवस्था करणे.		3.00					3.00
ZE16B130/C7-25	67	प्रभाग क्र.६७ ब पुरप्रस्त सोसा. पद्मावती परीसरामध्ये ड्रेनेज लाईन टाकणे.						3.00	3.00

code	ward	*	क्षेत्रीय कार्यालयाने नागरिकांच्या सहभागानून करावयाची योजनांतर्गत कामे : सन 2016-17	पथ	विद्युत	भवन	झोनिंग	पाणीपुरवठा	मलनिःसारण	एकूण
CE20A1196/C2-46	67		प्रभाग क्र.६७ अ शिवदर्शन वसाहतीमध्ये पावसाळी चेंबर लाईन टाकणे.	2.00						2.00
CE20A1196/C2-47	67		प्रभाग क्र.६७ अ वाळवेकर नगर येथे पावसाळी लाईन टाकणे.	2.00						2.00
CE20A1196/C2-48	67		प्रभाग क्र.६७ अ शिवदर्शन वसाहतीमध्ये फरशी बसविणे.	2.00						2.00
CE20C406/C1-43	67		प्रभाग क्र.६७ अ जयमल्हार वसाहतीमध्ये वित्त व्यवस्था करणे.		3.00					3.00
FE14A121/C5-16	67		प्रभाग क्र.६७ अ ताजरे कॉलनी येथे फरशी बसविणे.				2.00			2.00
CE20A1196/C2-49	67		प्रभाग क्र.६७ अ नवजीवन वसाहत येथे ब्लॉक बसविणे.	2.00						2.00
CE20A1196/C2-50	67		प्रभाग क्र.६७ अ संजयनगर येथे फरशी बसविणे.	2.00						2.00
	67		एकूण बेरीज	12.00	11.00		2.00	3.00	3.00	31.00
FE14A121/C5-17	68		प्रभाग क्र.६८ सारंग सोसायटी रस्त्यावर महिला स्वच्छतागृह बांधणे.				5.00			5.00
ZE16A117/C6-4	68		प्रभाग क्र.६८ पिण्याच्या पाण्याची पाईप लाईन टाकणे. गल्ली नं.२०, ३९, ४०, ४१, १९					5.00		5.00
FE14A121/C5-18	68		प्रभाग क्र.६८ तळजाईनगर मधील महसोबा मंदिराकडे जाणाऱ्या रस्त्यालागत शौचालय बांधणे, जिना बनविणे.				5.00			5.00
CE22A547/C4-13	68		प्रभाग क्र.६८ तळजाईनगर स.नं.६६/७५ मधील गल्ली नं.४० मध्ये आर.सी.सी. सिमापित बांधणे.			5.00				5.00
	68		एकूण बेरीज			5.00	10.00	5.00		20.00
			सहकारनगर क्षेत्रीय कार्यालय एकूण बेरीज	20.00	32.00	21.00	17.00	10.00	3.00	103.00
			हडपसर क्षेत्रीय कार्यालय							
ZE16B130/C7-26	43		कामधेनु इस्टेट परिसरात ड्रेनेज लाईन विकसित करणे						5.00	5.00
ZE16A117/C6-5	43		माळवाडी येथे पाणी पुरवठा लाईन विकसित करणे					5.00		5.00
CE22A547/C4-14	43		काळुबाई वसाहत येथे उद्याने विकसित करणे			5.00				5.00
CE20C406/C1-44	43		साधना विद्यालय परिसरात भूमिगत केबल टाकणे		5.00					5.00
CE22A547/C4-15	43		प्रभाग क्र.43 स न १५ विठ्ठलनगर परिसरात उद्याने विकसित करणे			5.00				5.00
CE20C406/C1-45	43		प्रभाग क्र.43, १५ नंबर येथे भूमिगत केबल टाकणे		5.00					5.00
	43		एकूण बेरीज		10.00	10.00		5.00	5.00	30.00

code	ward	•	क्षेत्रीय कार्यालयाने नागरिकांच्या सहभागातून करावयाची योजनांतर्गत कामे : सन 2016-17	पथ	विद्युत	भवन	झोनिंग	पाणीपुरवठा	मलनिःसारण	एकूण
CE20C406/C1-46	44		हेमंत करकरे उद्यान येथे पथदिवे बसविणे		3.00					3.00
CE20C408/C1-47	44		हेमंत करकरे उद्यान येथे ब सासवड रोडची लाईट फिटिंग करणे		5.00					5.00
ZE16B130/C7-27	44		सर्वे नं १० महात्मा फुले वसाहत आबेडकर भवन येथे नविन ड्रेनेज लाईन टाकणे						3.00	3.00
CE20A1196/C2-51	44		पांढरेमळा येथील वसाहतीमध्ये गल्ली बोळातील क्रॉकीटची कामे करणे	5.00						5.00
CE22A547/C4-16	44		हडपसर गाडीतळ या ठिकाणी पी एम पी एम एल बस स्थानकावर पाण्याची टाकी बांधणे			5.00				5.00
ZE16B130/C7-28	44		उन्नती नगर येथे ड्रेनेज लाईन टाकणे						2.00	2.00
CE20C406/C1-48	44		कालेपडळ व ससाणे नगर विविध ठिकाणी पथदिवक बसविणे		5.00					5.00
	44									
	44		एकूण बेरीज	5.00	13.00	5.00			5.00	28.00
CE20A1196/C2-52	45		हेवनपार्क येथे रस्ता करणे	5.00						5.00
CE20A1196/C2-53	45		प्रभाग क्र.45, स न ६३/३ ब गलील काझी यांच्या घरासमोर रस्ता करणे	5.00						5.00
CE20A1196/C2-54	45		हाडेवाडी स न ६३ फुके पाटील यांच्या गल्लीत रस्ता करणे	5.00						5.00
CE20A1196/C2-55	45		कालेपडळ रेल्वेच्या पलीकडे डेरकंपनी कडे जाणारा रस्ता डांबरीकरण करणे	5.00						5.00
CE20A1196/C2-56	45		कालेपडळ सर्वे नं ३०२ रस्त्याचे पक्कीकरण करणे	5.00						5.00
CE20C406/C1-49	45		कालेपडळ परिसरात एल ई डी लाईटची व्यवस्था करणे		5.00					5.00
	45									
	45		एकूण बेरीज	25.00	5.00					30.00
			हडपसर क्षेत्रीय कार्यालय एकूण बेरीज	30.00	28.00	15.00		5.00	10.00	88.00
			बिबवेवाडी क्षेत्रीय कार्यालय							
CE22A547/C4-17	64		प्रभाग क्र. ६४ अ पुनाबाला गार्डन येथे विविध विकास कामे करणे			5.00				5.00
CE22A547/C4-18	64		प्रभाग क्र. ६४ अ भिमाले उद्यान येथे विविध विकास कामे करणे			5.00				5.00
CE22A547/C4-19	64		प्रभाग क्र. ६४ अ लुल्लानगर येथील तलाव बंगला चौक परिसरात सुशोभिकरण करणे व त्या मध्ये झाडे लावणे क्लर्स लाईट लावणे व ग्रील करणे इ. कामे करणे			5.00				5.00
CE22A547/C4-20	64		प्रभाग क्र. ६४ ब पानसरे व कैरागे उद्यानात खेळणी बसविणे व जॉर्जिंग ट्रॅक व ओपन जिम साहित्य बसविणे			5.00				5.00
ZE16A117/C8-8	64		प्रभाग क्र. ६४ अ येथे विविध ठिकाणी रेन वॉटर हार्वेस्टिंग व दुस्तीची कामे करणे					5.00		5.00
ZE16B130/C7-29	64		प्रभाग क्र. ६४ ब सॅलिसबरी पार्क ते नाला ६०० मि.मी. व्यासाची पावसाळी लाईन टाकणे						5.00	5.00
	64									
	64		एकूण बेरीज			20.00		5.00	5.00	30.00

code	ward	*	क्षेत्रीय कार्यालयाने नागरीकांच्या सहभागानून करावयाची योजनांतर्गत कामे : सन 2016-17	पथ	विद्युत	भवन	झोनिपु	पाणीपुरवठा	मलनिःसारण	एकूण
CE20A1196/C2-57	70		प्रभाग क्र. ७० ब टूँफिक संबंधातील कामे करणे, पापळवस्ती ते विद्यामिकेतन शाळा, स्वामी विवेकानंद रस्त्यावरील लोकांना रस्ता क्रॉस करण्यासाठी अडचणी कमी करणे	5.00						5.00
CE22A547/C4-21	70		प्रभाग क्र. ७० अ इंदिरानगर लोअर येथे फरशा बसविणे, इंदिरानगर येथील बागेत खेळणी बसविणे व अर्जुन स्पोर्ट्स क्लब येथील बागेत व विकासाची कामे करणे			5.00				5.00
CE22A547/C4-22	70		प्रभाग क्र. ७० अ शिवशंकर सोसा. येथे साफसफाई करणे व सुशोभिकरणाची कामे करणे, पद्मावती पुलावर चैनलिक फेन्सिंग करणे व पुलाचा कठडा बंदीस्त करून घेणे व प्रभागातील नाल्यास कंपांड करणे			5.00				5.00
CE22A547/C4-23	70		प्रभाग क्र. ७० अ ज्येष्ठ नागरीकांसाठी बेंचेस बसविणे			5.00				5.00
CE22A547/C4-24	70		प्रभाग क्र. ७० ब ज्येष्ठ नागरीकांसाठी बेंचेस बसविणे			5.00				5.00
FE14A121/C5-19	70		प्रभाग क्र. ७० ब पापळवस्ती विहिर परीसर सुशोभित करणे. उद्यान बागा विकसीत करणे				5.00			5.00
ZE16B130/C7-30	70		प्रभाग क्र. ७० अ इंदिरानगर येथे बुध्दविहार येथे महिलांसाठी पत्र्याची शेड मारणे, इंदिरानगर बी-२/बी-३/बी-५ सी/५ येथे ड्रेनेज लाईन टाकणे						5.00	5.00
	70		एकूण बेरीज	5.00		20.00	5.00		5.00	35.00
CE20A1196/C2-58	71		प्रभाग क्र. ७१ ब आंबेडकरनगर झोपडपट्टी येथे गल्लीबोळ कॉन्क्रीट करणे	5.00						5.00
CE22A547/C4-25	71		प्रभाग क्र. ७१ ब मध्ये नाटेकर लेन येथील नाल्याची सिमाभित बांधणे			5.00				5.00
CE22A547/C4-26	71		प्रभाग क्र. ७१ ब दिबवेवाडी ओट्यातील हॉल येथे पेव्हिंग ब्लॉक बसविणे व तदनुषंगीक कामे करणे			5.00				5.00
ZE16B130/C7-31	71		प्रभाग क्र. ७१ ब हमालनगर येथील ड्रेनेज लाईन तदनुषंगीक ची कामे करणे						5.00	5.00
ZE16B130/C7-32	71		प्रभाग क्र. ७१ अ मध्ये जिजाऊ सोसा. येथे ड्रेनेज लाईन टाकणे						5.00	5.00
	71		एकूण बेरीज	5.00		10.00			10.00	25.00
CE20A1196/C2-59	72		प्रभाग क्र. ७२ अ दत्त मंदिराजवळील मोकळ्या जागेत कॉन्क्रीटीकरण करणे	5.00						5.00
CE20A1196/C2-60	72		प्रभाग क्र. ७२ ब सरगम चाल प्रिवदर्शनी गल्ली येथे रस्ते कॉन्क्रीटीकरण करणे	5.00						5.00
CE20C405/C1-60	72		प्रभाग क्र. ७२ मधील चिंतामणीनगर बिबवेवाडी येथील मुख्य रस्त्यावर प्रकाश व्यवस्थेची तदनुषंगीकची कामे करणे व प्रभागामधील इतर रस्त्यांवर प्रकाश व्यवस्था करणे		5.00					5.00
CE22A547/C4-27	72		प्रभाग क्र. ७२ अ पद्मावती सांस्कृतिक भवन येथे उद्यानामध्ये जाण्यासाठी पादचारी मार्ग करणे			5.00				5.00
ZE16B130/C7-33	72		प्रभाग क्र. ७२ ब अण्णाभाऊ साठेनगर येथे ड्रेनेज लाईन टाकणे						5.00	5.00
ZE16B130/C7-34	72		प्रभाग क्र. ७२ ब खामकर वस्ती येथे ड्रेनेज लाईन टाकणे						5.00	5.00
ZE16B130/C7-35	72		प्रभाग क्र. ७२ ब गणेशनगर येथे ड्रेनेज लाईन टाकणे						5.00	5.00
	72		एकूण बेरीज	10.00	5.00	5.00			15.00	35.00
			बिबवेवाडी क्षेत्रीय कार्यालय एकूण बेरीज	20.00	5.00	55.00	5.00	5.00	35.00	125.00

code	ward	क्षेत्रीय कार्यालयाने नागरिकांच्या सहभागातून करावयाची योजनांतर्गत कामे : सन 2016-17	पथ	विद्युत	भवन	झोनिंग	पाणीपुरवठा	मलनिःसारण	एकूण
		धनकवडी क्षेत्रीय कार्यालय							
FE14A121/C5-20	69	प्रभाग क्र ६९ ब, मधील तळजाई बसस्टॉप शेजारी शौचालय बांधणे				3.00			3.00
CE22A547/C4-28	69	प्रभाग क्र ६९ ब, मधील सागर दर्शन येथे पीएमटी बसस्टॉप तयार करणे			3.00				3.00
CE22A547/C4-29	69	प्रभाग क्र ६९ ब, मधील झाबरे हेरिटेज चव्हाणनगर, येथे पीएमटी बसस्टॉप तयार करणे			3.00				3.00
	69								
	69				6.00	3.00			9.00
		एकूण बेरीज							
ZE16B130/C7-36	73	प्रभाग क्र ७३ बालाजीनगर, पुण्याईनगर मधील गल्लीबोळामध्ये ड्रेनेज लाईन टाकणे						5.00	5.00
CE20A1196/C2-61	73	प्रभाग क्र ७३ बालाजीनगर पुण्याईनगर मधील विविध गल्लीमध्ये क्रॉक्रीटकरण करणे	5.00						5.00
ZE16B130/C7-37	73	प्रभाग क्र ७३ बालाजीनगर मधील विविध गल्लीमध्ये ड्रेनेज लाईन टाकणे						5.00	5.00
CE20C408/C1-51	73	प्रभाग क्र ७३ बालाजीनगर मधील गुलमोहर अपार्ट, शनिमंदिर मागे ओव्हरहेड लाईन काढून अंडर ग्राऊंड केबल टाकणे		5.00					5.00
CE20A1196/C2-62	73	प्रभाग क्र ७३ बालाजीनगर मधील गुलमोहर बिल्डिंग मागील चाळीमध्ये क्रॉक्रीटकरण करणे व पाय-या तयार करणे	5.00						5.00
CE20A1196/C2-63	73	प्रभाग क्र ७३ बालाजीनगर मधील गोकुळ सिध्द बिल्डिंग पासून मेन रोडपर्यंत क्रॉक्रीट करणे	5.00						5.00
CE20A1196/C2-64	73	प्रभाग क्र ७३ बालाजीनगर मधील निवारा सोसायटी पासून सवगुरूपार्क पर्यंत रस्ता क्रॉक्रीट करणे	5.00						5.00
	73								
	73		20.00	5.00				10.00	35.00
		एकूण बेरीज							
CE22A547/C4-30	74	प्रभाग क्र ७४ ब, मधील पुणे महानगरपालिकेच्या आरोग्य दवाखान्यामध्ये विविध उपकरणे व विकास कामे करणे			5.00				5.00
CE20C408/C1-52	74	प्रभाग क्र ७४ अ, मधील मोहननगर मधील अंतर्गत गल्ल्यामध्ये प्रकाश व्यवस्था करणे		4.00					4.00
	74			4.00	5.00				9.00
		एकूण बेरीज							
CE20A1196/C2-65	75	प्रभाग क्र ७५ अ, मधील स.नं.६४, श्री जावेद शेख यांच्या घरापासून श्री जाधव यांच्या घरापर्यंत रस्ता क्रॉक्रीट करणे व पाय-या करणे	5.00						5.00
CE22A547/C4-31	75	प्रभाग क्र ७५ अ, मधील स.नं.६४, श्री चेडे यांच्या घरापासून श्रीमती पवार यांच्या घरापर्यंत सिमाभित्त बांधणे			5.00				5.00
FE14A121/C5-21	75	प्रभाग क्र ७५ ब, मध्ये ५० लिटर बकेटसह कचरा ढकलगाड्या पुरविणे				5.00			5.00
ZE16A117/C6-7	75	प्रभाग क्र ७५ ब, मधील साईनगर परिसरामध्ये बुस्टर पंपासहित ६" इंची व्यासाची पाण्याची लाईन विकसित करणे					5.00		5.00
CE20A1196/C2-66	75	प्रभाग क्र ७५ ब, मधील नॅन्सी लेक होम्स ते पद्मजा पार्क सोसायटी कात्रज येथे पदपथ तयार करणे	5.00						5.00
CE20C406/C1-53	75	प्रभाग क्र ७५ ब, मधील आखिल संतोषनगर मित्र मंडळावरील लाईन अंडरग्राऊंड करणे		4.00					4.00
CE20C406/C1-54	75	प्रभाग क्र ७५ ब, मधील साईनगर गल्ली क्र.३, सघाई माता मंदिर जवळ संतोषनगर मध्ये विद्युत पोलची व्यवस्था करणे		4.00					4.00
	75								
	75		10.00	8.00	5.00	5.00	5.00		33.00
		एकूण बेरीज							

code	ward	क्षेत्रीय कार्यालयाने नागरिकांच्या सहभागातून करावयाची योजनांतर्गत कामे : सन 2016-17	पथ	विद्युत	भवन	झोनिंग	पाणीपुरवठा	मलनिःसारण	एकूण
CE20C406/C1-55	76	प्रभाग क्र ७६ ब, मधील सुखसागरनगर भाग-१ व भाग-२ मध्ये ओव्हरहेड वायर अंडरग्राऊंड करणे		5.00					5.00
CE20C406/C1-56	76	प्रभाग क्र ७६ ब, मधील सुखसागरनगर भाग-१ व भाग-२ मध्ये एलईडी फिटिंग बसविणे		5.00					5.00
CE20C406/C1-57	76	प्रभाग क्र ७६ ब, मधील कात्रज गावठाण व परिसरात नविन विद्युत पोल व एलईडी फिटिंग बसविणे		4.00				4.00	4.00
ZE16B130/C7-38	76	प्रभाग क्र ७६ ब, मधील कात्रज गाव व परिसरात ड्रेनेज लाईनची व्यवस्था करणे							3.00
CE20C406/C1-58	76	प्रभाग क्र ७६ ब, मधील कात्रज व सुखसागरनगर परिसरातील विविध उद्यानामध्ये विद्युत व्यवस्था करणे		3.00					3.00
	76							4.00	21.00
	76	एकूण बेरीज		17.00				4.00	21.00
		धनकवडी क्षेत्रीय कार्यालय एकूण बेरीज	30.00	34.00	16.00	8.00	5.00	14.00	107.00
		कोठवा वानवडी क्षेत्रीय कार्यालय							
CE20A1196/C2-67	41	प्रभाग क्र.४१ अ येथे कॉन्क्रीट रोड करणे गल्ली नं.१	3.00						3.00
CE22A547/C4-32	41	प्रभाग क्र.४१ मिलिंद नगर भारत फोर्ज बसस्टॉप करणे			2.00				2.00
ZE16A117/C6-8	41	प्रभाग क्र.४१ उद्यान मध्ये (मिलिंदनगर) पिण्याच्या पाण्याची टाकी बसविणे					4.00		4.00
ZE16A117/C6-9	41	प्रभाग क्र.४१ अ मिलिंदनगर, दवळे वस्ती, भिमनगर व विविध ठिकाणी बोअर वेल बसविणे (इलेक्ट्रिक पंप बसविणे)					2.00		2.00
	41								
	41	एकूण बेरीज	3.00		2.00		6.00		11.00
CE22A547/C4-33	46	अण्णाभाऊ साठे ज्ञान रामटेकडी रामनगर येथे झाडे लावणे, बागेचे सुशोभीकरण करणे. लहान मुलांसाठी खेळणी बसविणे			2.00				2.00
FE14A121/C5-22	46	रामनगर अंध शाळेसमोरील भाग अनिल शिंदे यांची गल्ली सार्वजनिक शौचालये बांधणे				3.00			3.00
CE20C406/C1-59	48	उर्दु शाळेच्या मागिल पूर्ण भाग पथदिवे बसविणे तसेच खांब उभारणे		2.00					2.00
FE14A121/C5-23	48	रामनगर मारुती मंदिराजवळ महिलांसाठी शौचालय बांधणे				4.00			4.00
CE20C406/C1-60	46	स.नं.११० रामटेकडी येथील विविध ठिकाणी विद्युत पोल टाकणे		2.00					2.00
	46								
	46	एकूण बेरीज		4.00	2.00	7.00			13.00
ZE16B130/C7-39	61	स.नं.८६/४ साळुंके विहार रोड बोराडे नगर महाराष्ट्र बँक पुढे वानवडी गटार लाईन टाकणे						4.00	4.00
CE20A1196/C2-68	61	बिल्डींग वेस्टर्न विंग गाळा १, २ स.नं.१अ/१बी, पीएल-०४, वानवडी रस्ता करणे	2.00						2.00
CE20A1196/C2-69	61	जगताप चौक ते शांतीनगर कॉर्नर नविन फुटपाथ करणे	2.00						2.00
	61								
	61	एकूण बेरीज	4.00					4.00	8.00

code	ward		क्षेत्रीय कार्यालयाने नागरिकांच्या सहभागातून करावयाची योजनांतर्गत कामे : सन 2016-17	पथ	विद्युत	भवन	झोनिंग	पाणीपुरवठा	मसनि:सारण	एकूण
CE20A1196/C2-70	62		प्रभाग क्र.६२ अ कोढवा बु. मधील आण्णाभाऊ साठेनगर, राजीवगांधी नगर येथे रस्ते डांबरीकरण करणे	3.00						3.00
CE20A1196/C2-71	62		प्रभाग क्र.६२ अ कोढवा बु. मध्ये श्री.खेतेश्वर मंदिराकडे जाणारा रस्ता विकसीत करणे	3.00						3.00
CE20C406/C1-61	62		प्रभाग क्र.६२ पथ दिवे बसविणे		2.00					2.00
CE20C406/C1-62	62		प्रभाग क्र.६२ ब कोढवा बु. माळी समाज मंदिर व राजमाता कॉलनी परिसरात पथदिवे बसविणे		2.00					2.00
CE20A1196/C2-72	62		प्रभाग क्र.६२ कोढवा बु. टिळेकरनगर परिसरात रस्ते कॉंक्रीट करणे	3.00						3.00
CE20C406/C1-63	62		प्रभाग क्र.६२ कोढवा बु. मधील टिळेकरनगर मध्ये पथदिवे बसविणे		2.00					2.00
CE20A1196/C2-73	62		प्रभाग क्र.६२ कोढवा बु. स.नं.४८ मधील महागणेश कॉलनी रस्ते कॉंक्रीट करणे	3.00						3.00
CE20C406/C1-64	62		प्रभाग क्र.६२ ब कोढवा बु.परिसरात मध्ये पोलसह पथदिवे बसविणे		2.00					2.00
	62									
	62		एकूण बेरीज	12.00	8.00					20.00
CE20A1196/C2-74	63		प्रभाग क्र.६३ विविध ठिकाणी गल्ली बोर्ड कॉंक्रीट करणे	4.00						4.00
	63									
	63		एकूण बेरीज	4.00						4.00
CE20C406/C1-65	Y W		येवलेवाडी येथील कामठे वस्ती येथे पथदिवे खान उभारण्यात येवे तसेच दिवे लावणे .		2.00					2.00
CE20C406/C1-66	Y W		भराडे वस्ती , घाडेकर वस्ती , पाटील वस्ती व काळुबाई मंदिर परिसर येथे पथखान व दिवे बसविणे		2.00					2.00
ZE16B130/C7-40	Y W		येवलेवाडी येथे विविध ठिकाणी ड्रेनेज लाईन टाकणे						4.00	4.00
CE20A1196/C2-75	Y W		येवलेवाडी येथे राडापोडा उचलणे व मुरुम पुरविणे	3.00						3.00
ZE16B130/C7-41	Y W		येवलेवाडी येथील पानसरे वस्ती व परिसरातील ड्रेनेज लाईन टाकणे						4.00	4.00
	Y W									
	Y W		एकूण बेरीज	3.00	4.00				8.00	15.00
			कोढवा वानवडी क्षेत्रीय कार्यालय एकूण बेरीज	26.00	16.00	4.00	7.00	6.00	12.00	71.00

पुणे महानगरपालिका

सन २०१६-१७ चे अंदाजपत्रक अ व क मधील

क्षेत्रीय कार्यालयानुसार तरतुदींचा वाटप तक्ता

उप आयुक्त विभाग क्र. : विवरण	१ औध	१ कोथरुड	१ घोले रोड	१ वारजे कर्वेनगर	२ ढोलेपाटील	२ नगररोड	२ संगमवाडी	३ भवानी पेठ	३ कसबा विश्राम	३ टिळक रोड	३ सरकारनगर	४ हडपसर	४ बिबवेवाडी	४ धनकवाडी	४ कोंढवावानवडी	एकूण
अंदाजपत्रकातील तरतुदीचा विभागवार वाटप तक्ता - अंदाजपत्रक 'अ'																
१. मुख्य देखरेख वसुली																
२. विभागीय कार्यालये	RE11W112A	RE11W104A	RE11W103A	RE11W113A	RE11W110A	RE11W111A	RE11W114A	RE11W108A	RE11W102A	RE11W105A	RE11W106A	RE11W109A	RE11W107A	RE11W115A	RE11W116A	
३. क्षेत्रीय कार्यालये कायम सेवकवर्ग वेतन	२६३०००००	१३१७५०००	१३१२५०००	२९००००००	२०२०००००	४३७७५०००	१२६७६०००	२७०५५०००	२४४००००००	३०६६५०००	२९३५००००	१९७९००००	१२७०००००	२२७५००००	२३११९०००	३४०००००००
४. क्षेत्रीय कार्यालये संकीर्ण	RE11W112B	RE11W104B	RE11W103B	RE11W113B	RE11W110B	RE11W111B	RE11W114B	RE11W108B	RE11W102B	RE11W105B	RE11W106B	RE11W109B	RE11W107B	RE11W115B	RE11W116B	
	६०००००	६०००००	६०००००	६०००००	६०००००	६०००००	६०००००	६०००००	६०००००	६०००००	६०००००	६०००००	६०००००	६०००००	६०००००	९००००००
५. प्रभाग समिती चहापान खर्च	RE11W112E	RE11W104E	RE11W103E	RE11W113E	RE11W110E	RE11W111E	RE11W114E	RE11W108E	RE11W102E	RE11W105E	RE11W106E	RE11W109E	RE11W107E	RE11W115E	RE11W116E	
	५००००	५००००	५००००	५००००	५००००	५००००	५००००	५००००	५००००	५००००	५००००	५००००	५००००	५००००	५००००	७५००००
६. झोपडपट्टी निर्मूलन व पुनर्वसन ख२. सबइंजिनियर (हेल्थ) (वि.का.) सार्वजनिक/सुलभ शौचालय दुरुस्ती, मुलाच्या दुरुस्ती कामे करणे	RE14B212A	RE14B204A	RE14B203A	RE14B213A	RE14B210A	RE14B211A	RE14B214A	RE14B208A	RE14B202A	RE14B205A	RE14B206A	RE14B209A	RE14B207A	RE14B215A	RE14B216A	
	३२०४०००	१७०४०००	३२६३०००	१५०४०००	२३०२०००	२७६३०००	२३०२०००	२७६३०००	२७६३०००	२३०२०००	१८४२०००	१८४२०००	१८४२०००	२३०२०००	२३०२०००	३५००००००
काँक्रीटकरणेची व फरशीची कामे / पेव्हिंगची कामे व देखभाल दुरुस्ती करणे	RE14B212B	RE14B204B	RE14B203B	RE14B213B	RE14B210B	RE14B211B	RE14B214B	RE14B208B	RE14B202B	RE14B205B	RE14B206B	RE14B209B	RE14B207B	RE14B215B	RE14B216B	
	१०९८०००	१३१८०००	१८८२०००	१३१८०००	१३१५०००	१५७८०००	१३१५०००	१५७८०००	१५७८०००	१३१५०००	१०५२०००	१०५२०००	१०५२०००	१३१५०००	१३१५०००	२०००००००
जुन्या ड्रेनेज लाईन बदलणे व दुरुस्ती करणे	RE14B212C	RE14B204C	RE14B203C	RE14B213C	RE14B210C	RE14B211C	RE14B214C	RE14B208C	RE14B202C	RE14B205C	RE14B206C	RE14B209C	RE14B207C	RE14B215C	RE14B216C	
	२२१५०००	९१५०००	११७८०००	१३१५०००	१३१५०००	१५७८०००	१३१५०००	१५७८०००	१००००००	१३१५०००	१०५२०००	१०५२०००	१०५२०००	१३१५०००	१३१५०००	२००८९०००
ड्रेनेज लाईन व चेंबर साफसफाई करणे	RE14B212D	RE14B204D	RE14B203D	RE14B213D	RE14B210D	RE14B211D	RE14B214D	RE14B208D	RE14B202D	RE14B205D	RE14B206D	RE14B209D	RE14B207D	RE14B215D	RE14B216D	
	१९८६०००	७८६०००	११८४०००	९८६०००	९८६०००	११८४०००	९८६०००	११८४०००	११८४०००	९८६०००	७८९०००	७८९०००	७८९०००	९८६०००	९८६०००	१५७९१०००
देखभाल दुरुस्तीसाठी सार्वजनिक खरेदी - पुरविणे व बसविणे	RE14B212E	RE14B204E	RE14B203E	RE14B213E	RE14B210E	RE14B211E	RE14B214E	RE14B208E	RE14B202E	RE14B205E	RE14B206E	RE14B209E	RE14B207E	RE14B215E	RE14B216E	
	६९३०००	५९३०००	५९२०००	५९३०००	४९३०००	५९२०००	४९३०००	५९२०००	५९२०००	४९३०००	३९४०००	३९४०००	३९४०००	४९३०००	४९३०००	७८९४०००
ग२. नागरवस्ती विकास योजना (वि.कार्या.)	RE14C212A	RE14C204A	RE14C203A	RE14C213A	RE14C210A	RE14C211A	RE14C214A	RE14C208A	RE14C202A	RE14C205A	RE14C206A	RE14C209A	RE14C207A	RE14C215A	RE14C216A	
१. कायम सेवकवर्ग वेतन			३००००००													३००००००

उप आयुक्त विभाग क्र. : विवरण	१ औध	१ कोथरुड	१ घोले रोड	१ वारजे कर्वेनगर	२ ढोलेपाटील	२ नगररोड	२ संगमवाडी	३ भवानी पेठ	३ कसबा विश्राम	३ टिळक रोड	३ सहकारनगर	४ हडपसर	४ भिववेवाडी	४ धनकवाडी	४ कोंढवावानवाडी	एकूण
७. आरोग्य लोकरोम्य (विभागीय कार्यालय)	RE17F212A	RE17F204A	RE17F203A	RE17F213A	RE17F210A	RE17F211A	RE17F214A	RE17F208A	RE17F202A	RE17F205A	RE17F206A	RE17F209A	RE17F207A	RE17F216A	RE17F216A	
१. कायम सेवकवर्ग वेतन	१९२५०००	४६००००	४४९२०००	४६६०००	५३०५०००	८२८१०००	३६७३०००	२२९००००	९५६७०००	५०८००००	२७५००००	३८६६०००	२००५०००	१८३५०००	५६०५०००	५७५०००००
९. पधाची शाळलोट, कचरावाहतूक इ. कर. पधाची शाळलोट (विभा. कार्या.)	RE19A212A	RE19A204A	RE19A203A	RE19A213A	RE19A210A	RE19A211A	RE19A214A	RE19A208A	RE19A202A	RE19A205A	RE19A206A	RE19A209A	RE19A207A	RE19A215A	RE19A216A	
१. कायम सेवकवर्ग वेतन	६३३३३३३३	६३३३३३३३	६३३३३३३३	६३३३३३३३	६३३३३३३३	६३३३३३३३	६३३३३३३३	६३३३३३३३	६३३३३३३३	६३३३३३३३	६३३३३३३३	६३३३३३३३	६३३३३३३३	६३३३३३३३	६३३३३३३३	९५०००००००
घंटागाड्या, सायकल रिक्षा पुरविणे व दुरुस्ती, बकेट खरेदी करणे, आरोग्यकोठ्या दुरुस्त करणे	RE19A212C	RE19A204C	RE19A203C	RE19A213C	RE19A210C	RE19A211C	RE19A214C	RE19A208C	RE19A202C	RE19A205C	RE19A206C	RE19A209C	RE19A207C	RE19A215C	RE19A216C	
	८९३०००	४९३०००	२९२०००	६९३०००	४९३०००	५९२०००	४९३०००	५९२०००	५९२०००	४९३०००	३९४०००	३९४०००	३९४०००	४९३०००	४९३०००	७७९४०००
आऊटसोर्सिंगने कचरा संदर्भात कामे करून घेणे	RE19A212D	RE19A204D	RE19A203D	RE19A213D	RE19A210D	RE19A211D	RE19A214D	RE19A208D	RE19A202D	RE19A205D	RE19A206D	RE19A209D	RE19A207D	RE19A215D	RE19A216D	
	३८२५००००	१७००००००	६८०००००	३८२५००००	२९२५००००	२९७५००००	२९२५००००	३८२५००००	३८२५००००	२५५०००००	८५०००००	२५५०००००	२९२५००००	२९७५००००	३६९२५०००	३२६८२५०००
बायोगॅस, गांडुळखत प्रकल्प संबंधी आवश्यक ती कामे करणे	RE19A212E	RE19A204E	RE19A203E	RE19A213E	RE19A210E	RE19A211E	RE19A214E	RE19A208E	RE19A202E	RE19A205E	RE19A206E	RE19A209E	RE19A207E	RE19A215E	RE19A216E	
	४०००००	३०००००	३५०००००	३०००००	५०००००	६०००००	५०००००	०	६०००००	५०००००	१०००००	५०००००	१००००००	२५०००००	५०००००	१९८०००००
ख२. कचरा वाहतूक (विभा. कार्या.)	RE19B212A	RE19B204A	RE19B203A	RE19B213A	RE19B210A	RE19B211A	RE19B214A	RE19B208A	RE19B202A	RE19B205A	RE19B206A	RE19B209A	RE19B207A	RE19B215A	RE19B216A	
१. कायम सेवकवर्ग वेतन	४२००००००	४२००००००	४२००००००	४२००००००	४२००००००	४२००००००	४२००००००	४२००००००	४२००००००	४२००००००	४२००००००	४२००००००	४२००००००	४२००००००	४२००००००	६३०००००००
ग२. मैला व मैलापाणी वाहतूक (आ.प्र.)	RE19C212A	RE19C204A	RE19C203A	RE19C213A	RE19C210A	RE19C211A	RE19C214A	RE19C208A	RE19C202A	RE19C205A	RE19C206A	RE19C209A	RE19C207A	RE19C215A	RE19C216A	
१. कायम सेवकवर्ग वेतन	२०६६६६६६	२०६६६६६६	२०६६६६६६	२०६६६६६६	२०६६६६६६	२०६६६६६६	२०६६६६६६	२०६६६६६६	२०६६६६६६	२०६६६६६६	२०६६६६६६	२०६६६६६६	२०६६६६६६	२०६६६६६६	२०६६६६६६	३९०००००००
घ२. भुयारी गटारे, कुड्या व चेंबर्स स्वच्छ	RE19D212A	RE19D204A	RE19D203A	RE19D213A	RE19D210A	RE19D211A	RE19D214A	RE19D208A	RE19D202A	RE19D205A	RE19D206A	RE19D209A	RE19D207A	RE19D215A	RE19D216A	
१. कायम सेवकवर्ग वेतन	४७३३३३३३	४७३३३३३३	४७३३३३३३	४७३३३३३३	४७३३३३३३	४७३३३३३३	४७३३३३३३	४७३३३३३३	४७३३३३३३	४७३३३३३३	४७३३३३३३	४७३३३३३३	४७३३३३३३	४७३३३३३३	४७३३३३३३	७९०००००००
च२. झोपडपट्टी वस्त्यांची स्वच्छता व साफसफाईची कामे (विभा. कार्या.)	RE19E212A	RE19E204A	RE19E203A	RE19E213A	RE19E210A	RE19E211A	RE19E214A	RE19E208A	RE19E202A	RE19E205A	RE19E206A	RE19E209A	RE19E207A	RE19E215A	RE19E216A	
१. कायम सेवकवर्ग वेतन	१३३३३३३३	१३३३३३३३	१३३३३३३३	१३३३३३३३	१३३३३३३३	१३३३३३३३	१३३३३३३३	१३३३३३३३	१३३३३३३३	१३३३३३३३	१३३३३३३३	१३३३३३३३	१३३३३३३३	१३३३३३३३	१३३३३३३३	२००००००००
१०. पथ सुधारणा (विशेष कार्याधिकारी)	RE20A212A	RE20A204A	RE20A203A	RE20A213A	RE20A210A	RE20A211A	RE20A214A	RE20A208A	RE20A202A	RE20A205A	RE20A206A	RE20A209A	RE20A207A	RE20A215A	RE20A216A	
कर. पथ सुधारणा (विशेष कार्याधिकारी)	८००००००	८००००००	८००००००	८००००००	८००००००	८००००००	८००००००	८००००००	८००००००	८००००००	८००००००	८००००००	८००००००	८००००००	८००००००	१२०००००००

उप आयुक्त विभाग क्र. :	१	१	१	१	२	२	२	३	३	३	३	४	४	४	४	एकूण
विवरण	आंध	कोथरूड	घोले रोड	वारजे कर्वेनगर	दोलेपाटील	नगररोड	संगमवाडी	भवानी पेठ	कसबा विश्राम	टिळक रोड	सहकारनगर	हडपसर	विश्वेवाडी	धनकवाडी	कोंढवावानवाडी	
खर. पथ दुरुस्ती (विभागीय कार्यालय)	RE20B212A	RE20B204A	RE20B203A	RE20B213A	RE20B210A	RE20B211A	RE20B214A	RE20B208A	RE20B202A	RE20B206A	RE20B206A	RE20B206A	RE20B207A	RE20B215A	RE20B216A	
पथावरील राडारोडा उचलणे	१३१८०००	१३१८०००	१५८१०००	१३१८०००	१३१५०००	१५७८०००	१३१५०००	१५७८०००	१५७८०००	१३१५०००	१०५२०००	१०५२०००	१०५२०००	१३१५०००	१३१५०००	२०००००००
निरनिराळ्या पथावरील खड्डे दुरुस्ती करणे	१५१८०००	१३१८०००	१३१८०००	१३१८०००	१३१५०००	१५७८०००	१३१५०००	१५७८०००	१५७८०००	१३१५०००	१०५२०००	१०५२०००	१०५२०००	१३१५०००	१३१५०००	१९९३७०००
रियन्सटेंटमेंटची कामे करणे.	३२६००००	३०६००००	३१५२०००	२९६८०००	२९६००००	३५५२०००	२९६००००	३५५२०००	३५५२०००	२९६००००	२३६८०००	२३६८०००	२३६८०००	२९६००००	२९६००००	४५००००००
पथावरील पुतळ्यांची स्वच्छता व दुरुस्ती करणे	२६३०००	२६३०००	३१५०००	२६९०००	२६३०००	३१५०००	२६३०००	३१५०००	३१५०००	२६३०००	२९००००	२९००००	३१००००	३६३०००	६३०००	४००००००
साईन बोर्ड्स रंगविणे, रंगरोटी, रेलींगची कामे व डिन्हायडरची कामे करणे	१०००००००	१०००००००	१०००००००	१०००००००	१०००००००	१०००००००	१०००००००	१०००००००	१०००००००	१०००००००	१०००००००	१०००००००	१०००००००	१०००००००	१०००००००	१५०००००००
फूटपाथ दुरुस्ती करणे	१८४४०००	१७४४०००	२२७३०००	१२४४०००	१६४४०००	१९७३०००	१६४४०००	१९७३०००	१९७३०००	१६४४०००	१३१५०००	१३१५०००	१३१५०००	१६४४०००	१६४४०००	२५१८९०००
पेन्हींग क्लाकची दुरुस्ती / कामे करणे	७६५०००	६६५०००	७९८०००	६९६०००	६५७०००	७८९०००	६५७०००	७९८०००	७९८०००	६६५०००	५३२०००	५३२०००	५३२०००	५८००००	५८००००	१०००००००
मोबाईल पार्टी व रिव्युपमेंटची बिले देणे	२६०००००	२६०००००	३२०००००	२६०००००	२६३१०००	३१५७०००	२६३१०००	३१५७०००	३१५७०००	२६३१०००	२९०५०००	२५०००००	२५०००००	२५०००००	२५०००००	४०४६९०००
कोठीसाठी आवश्यक साहित्य पुरविणे व खरेदी करणे	३०००००	३२१०००	३५००००	४०००००	३२८०००	३९४०००	३२८०००	३९४०००	३९४०००	३२८०००	२६३०००	३०००००	३०००००	३०००००	३०००००	५००००००
किरकोळ दुरुस्तीची कामे मजुरामार्फत करणे घेणे	५५००००	५६६०००	५५००००	५५००००	५२६०००	६३१०००	५२६०००	६३१०००	६३१०००	५२६०००	४२१०००	४२००००	४२००००	५२६०००	५२६०००	८००००००
पावसाळी लाईन ६०० मि. मि. पर्यंत पाईप टाकणे/दुरुस्ती करणे व इतर अनुषंगिक कामे करणे	८६५०००	८६५०००	८६६०००	८६५०००	८२२०००	९८६०००	८२२०००	९८६०००	९८६०००	८२२०००	६५७०००	६५७०००	६५७०००	८२२०००	८२२०००	१२५०००००

उप आयुक्त विभाग क्र. : विवरण	१ औंध	१ कोथरुड	१ घोले रोड	१ वारजे कर्वेनगर	२ ढोलेपाटील	२ नगररोड	२ संगमवाडी	२ भवानी पेठ	३ कसबा विश्राम	३ टिळक रोड	३ सहकारनगर	४ हडपसर	४ बिबवेवाडी	४ धनकवडी	४ कोंढवावानवडी	एकूण
	RE20B212M	RE20B204M	RE20B203M	RE20B213M	RE20B210M	RE20B211M	RE20B214M	RE20B208M	RE20B202M	RE20B205M	RE20B206M	RE20B209M	RE20B207M	RE20B215M	RE20B216M	
पावसाळी जाळ्या पुरविणे, बसविणे व दुरुस्ती करणे	६६५०००	६६५०००	६७३०००	७६५०००	६५७०००	७८९०००	६५७०००	७८९०००	७८९०००	६५७०००	५२६०००	५२६०००	५२६०००	६५८०००	६५८०००	१०००००००
कॉन्क्रीटकरण करणे / फरशी बसविणे व दुरुस्ती करणे	५५००००	५५००००	५५००००	५६४०००	५२६०००	६३२०००	५२६०००	६३२०००	६३२०००	५२६०००	४२२०००	४२००००	४२००००	५२७०००	५२७०००	८००००००
मुकूम पुरविणे व रस्ता दुरुस्त करणे	३०००००	३०७०००	३८००००	४०००००	३२८०००	३९४०००	३२८०००	३९४०००	३९४०००	३२८०००	२६३०००	२६३०००	२६३०००	३२९०००	३२९०००	५००००००
गर. पधांबरील दिवाबत्ती (वि. कार्य.) कायम सेवकर्ता वेतन	७६६६६६६	७६६६६६६	७६६६६६६	७६६६६६६	७६६६६६६	७६६६६६६	७६६६६६६	७६६६६६६	७६६६६६६	७६६६६६६	७६६६६६६	७६६६६६६	७६६६६६६	७६६६६६६	७६६६६६६	१२५०००००
रस्त्यावरील दिवे, देखभाल दुरुस्ती तसेच विद्युत विषयक आवश्यक कामे करणे	३५३२०००	२२५९०००	३०५७०००	२३३२०००	२६३२०००	३२५७०००	२६३२०००	३२५७०००	३२५७०००	२६३२०००	२२०५०००	२२०५०००	२२०५०००	२६३२०००	२६३२०००	४००२२०००
किरकोळ दुरुस्तीची कामे मजुरांमार्फत करून घेणे	९५७०००	४५७०००	४५९०००	९५७०००	६५७०००	७८९०००	६५७०००	७८९०००	७८९०००	६५७०००	५२६०००	५२६०००	५२६०००	६५७०००	६५७०००	१००६००००
१२. भवने, भूमी व मनपा वसाहती यांची व्यवस्था	RE22C212B	RE22C204B	RE22C203B	RE22C213B	RE22C210B	RE22C211B	RE22C214B	RE22C208B	RE22C202B	RE22C205B	RE22C206B	RE22C209B	RE22C207B	RE22C215B	RE22C216B	
भवन दुरुस्ती (शाळा, दवाखाने, मार्केट, क्षेत्रिय कार्यालय, मनपा वसाहती इ.)	१८९५०००	१०९५०००	१५७८०००	१२२५०००	१३२५०००	१५७८०००	१३२५०००	१५७८०००	१५७८०००	१३२५०००	१०५२०००	१०५२०००	१०५२०००	१३२५०००	१३२५०००	२००८८०००
इतर भवन दुरुस्ती (घाट, स्मशानभूमी, विसर्जन हौद इ.)	७८९०००	७८९०००	९४७०००	७९६०००	७८९०००	९४७०००	७८९०००	९४७०००	९४७०००	७८९०००	६३२०००	६३२०००	६३२०००	७८९०००	७८९०००	१२००००००
उत्सवनिमित्त (पालखी, जयंती, गणेशोत्सव इ.) मांडव उभारणे व तदनुषंगिक कामे करणे	१२०००००	८०००००	१९०००००	१२०००००	१५०००००	८०००००	८०००००	५६०००००	५००००००	८०००००	१००००००	४००००००	५००००००	१९०००००	७००००००	२२५००००००

उप आधुक्त विभाग क्र. : विवरण	१ औध RE22C212E	१ कोथरुड RE22C204E	१ घोले रोड RE22C203E	१ वारजे कर्वेनगर RE22C213E	२ ढोलेपाटील RE22C210E	२ नगररोड RE22C211E	२ संगमवाडी RE22C214E	३ भवानी पेठ RE22C208E	३ कसबा विश्राम RE22C202E	३ टिळक रोड RE22C205E	३ सहकारनगर RE22C206E	४ हडपसर RE22C209E	४ बिषवेवाडी RE22C207E	४ घनकवडी RE22C215E	४ कोडवावानवडी RE22C216E	एकूण
किरकोळ दुस्तीसाठी कोठीस साहित्य पुरविणे	३२८०००	३२८०००	३९४०००	३३९०००	३२८०००	३९४०००	३२८०००	३९४०००	३९४०००	३२८०००	२६३०००	२६३०००	२६३०००	३२८०००	३२८०००	५००००००
१३. बांधकाम नियोजन, नगर रचना इ. छर. भवन विभाग (विभागीय कार्या.)																
१. कायम सेवकवर्गा वेतन	२३१९०००	६५२३०००	३८४२०००	०	४४६८०००	३९५००००	७८५७०००	३५५०५००	२६०८०००	४९४८०००	३०६९०००	६७९६०००	५४९५०००	४७७००००	४७५८०००	६००००००
१५. अनुज्ञापत्र व आकाशचिन्ह, पधावरील अतिक्रमणे काढणे इत्यादी -																
किरकोळ दुस्तीची कामे मजुरामार्फत करून घेणे	१५७८०००	१५७८०००	१८९४०००	१५८९०००	१५७८०००	१८९४०००	१५७८०००	१८९४०००	१८९४०००	१५७८०००	१२६३०००	१२६३०००	१२६३०००	१५७८०००	१५७८०००	२४००००००
आकाशचिन्ह, बांधकाम नियंत्रण, अतिक्रमण विभागाच्या कामांसाठी व्हिडीओ शूटिंग, कॅमेरा, गॅस कटर, ब्रेक्स इ. साहित्य पुरविणे व कामे करून घेणे	३००००००	३००००००	३००००००	३००००००	३००००००	३००००००	३००००००	३००००००	३००००००	३००००००	३००००००	३००००००	३००००००	३००००००	३००००००	४५००००००
अंदाजपत्रक 'अ' एकूण बेरीज	२८६७८२३३९	२३८०९०३३९	२४१९६७३३९	२७०९९२३३९	२६३९८०३३९	२९४२५२३३९	२४८३९३३३९	२५०९०४८३९	२५२६२७३३९	२७८२५८३३९	२३२६९२३३९	२६२३९१३३९	२३४४४३८४९	२६४२२९३३९	२७९९३९३३९	३८८९९९०००
अंदाजपत्रकातील तरतुदींचा विभागवार वाटप तक्ता - अंदाजपत्रक 'क'																
१. पाणीपुरवठा																
१ब. कायम सेवक वर्गा वेतन (वि. का.)	६०२०००	६९००००	३२२००००	०	१८९००००	४७४००००	३६९००००	५२५००००	३६५०००००	८१५००००	०	०	०	४४५००००	०	१२५०००००
ख२. नळ खाते (विभागीय कार्यालय)																
१. कायम सेवकवर्गा वेतन	६६३५०००	४९३५०००	१५७२०००	१६७६०००	१९५२०००	६९५००००	५९७००००	४८०४०००	१५४६००००	४६८२०००	४९३४००००	५९७८००००	१०९१०००	३८९२०००	८३९०००	४५००००००
१अ. पुणे लष्कर व खडकी पाणीपुरवठा																
क२. लष्कर पाणीपुरवठा (विभा. का.)																
१. कायम सेवकवर्गा वेतन	१२३३०००	०	०	०	०	०	९८२०००	०	८६००००	०	०	३५६००००	०	३९००००	४७५०००	७५०००००

उप आयुक्त विभाग क्र. : विवरण	१ औध	१ कोथरूड	१ घोले रोड	१ बारजे कर्वेनगर	२ ढोलेपाटील	२ नगररोड	२ संगमवाडी	३ भवानी पेठ	३ कसबा विश्राम	३ टिळक रोड	३ सहकारनगर	४ हडपसर	४ बिबवेवाडी	४ धनकवडी	४ कोढवावानवडी	एकूण
ख २. खडकी पाणीपुरवठा (विभा. का.)																
१. कायम सेवकवर्ग वेतन	XE12P212A	XE12P204A	XE12P203A	XE12P213A	XE12P210A	XE12P211A	XE12P214A	XE12P208A	XE12P202A	XE12P205A	XE12P206A	XE12P209A	XE12P207A	XE12P215A	XE12P216A	१५०००००
२. गटारे व नाले सुधारणा																
५. स्वच्छता व दुरुस्ती - ड्रेनेज लाईन चेंबर व लाईन साफसफाई व गाळ काढणे व दुरुस्ती कामे करणे	XE23A212B	XE23A204B	XE23A203B	XE23A213B	XE23A210B	XE23A211B	XE23A214B	XE23A208B	XE23A202B	XE23A205B	XE23A206B	XE23A209B	XE23A207B	XE23A215B	XE23A216B	२५००००००
पावसाळी लाईन चेंबर व लाईन साफसफाई व गाळ काढणे व दुरुस्ती करणे	XE23A212C	XE23A204C	XE23A203C	XE23A213C	XE23A210C	XE23A211C	XE23A214C	XE23A208C	XE23A202C	XE23A205C	XE23A206C	XE23A209C	XE23A207C	XE23A215C	XE23A216C	३०००००००
४५० मीमी व्यासापर्यंत ड्रेनेज लाईन दुरुस्ती करणे व बदलणे	XE23A212D	XE23A204D	XE23A203D	XE23A213D	XE23A210D	XE23A211D	XE23A214D	XE23A208D	XE23A202D	XE23A205D	XE23A206D	XE23A209D	XE23A207D	XE23A215D	XE23A216D	१९९३५०००
नाला/बॉक्स कलव्हर्ट/ बंदिस्त नाला साफसफाई करणे	XE23A212E	XE23A204E	XE23A203E	XE23A213E	XE23A210E	XE23A211E	XE23A214E	XE23A208E	XE23A202E	XE23A205E	XE23A206E	XE23A209E	XE23A207E	XE23A215E	XE23A216E	२०००००००
किरकोळ दुरुस्तीसाठी कोठीस साहित्य पुरविणे	XE23A212F	XE23A204F	XE23A203F	XE23A213F	XE23A210F	XE23A211F	XE23A214F	XE23A208F	XE23A202F	XE23A205F	XE23A206F	XE23A209F	XE23A207F	XE23A215F	XE23A216F	५००००००
किरकोळ दुरुस्तीची कामे मजुरामार्फत करून घेणे	XE23A212G	XE23A204G	XE23A203G	XE23A213G	XE23A210G	XE23A211G	XE23A214G	XE23A208G	XE23A202G	XE23A205G	XE23A206G	XE23A209G	XE23A207G	XE23A215G	XE23A216G	१२४२४०००

उप आयुक्त विभाग क्र. : विवरण	१ औध	१ कोथरुड	१ घोले रोड	१ वारजे कर्वेनगर	२ डोलेपाटील	२ नगररोड	२ सगमवाडी	३ भवानी पेठ	३ कसबा विश्राम	३ टिळक रोड	३ सहकारनगर	४ हडपसर	४ बिबवेवाडी	४ धनकवडी	४ कोंढवावानवडी	एकूण
क२. नगर अभियंता खात्याकडील खर्च (विभा.कार्या.)																
	XE23A212A	XE23A204A	XE23A203A	XE23A213A	XE23A210A	XE23A211A	XE23A214A	XE23A208A	XE23A202A	XE23A206A	XE23A206A	XE23A209A	XE23A207A	XE23A215A	XE23A216A	
१. कायम सेवकवर्ग वेतन, गटारे स्वच्छ करणे व दुरुस्ती करणे	३१५४०००	३३६००००	१२६९००००	०	६६३८०००	५४४१०००	३७४३०००	२५७६०००	८५८८०००	५७२५०००	५७७६०००	४६५८०००	३६५६०००	४६३१०००	४३६४०००	७५००००००
अंदाजपत्रक 'क' एकूण बेरीज	१९६३८०००	१५७०८०००	२५०७९०००	९३४४०००	१७४८३०००	१५५९६०००	१२६९४०००	१७१७००००	२२६५२०००	१९५२५०००	१७५१३०००	१९४९३०००	१०८४४०००	१७००४०००	१३३१६०००	२५३०५९०००
अंदाजपत्रक 'अ' + अंदाजपत्रक 'क' = एकूण बेरीज	३०६४२०३३९	२५३७९८३३९	२६७०४६३३९	२७९५३६३३९	२८१४६३३३९	३०९८४८३३९	२६१००७३३९	२६७२७४८३३९	२७५२७९३३९	२९७७८३३४९	२५०२०५३३६	२८१८०४३३६	२४५२८७८४९	२८११३३३३६	२८५२४७३३९	४१४३०५६०००
अंदाजपत्रकातील तरतुदीचा विभागीय आयुक्त कार्यालयानुसार घाटप तक्ता :-																
१. मुख्य देखरेख वसुली																
२. विभागीय कार्यालये																
१. क्षेत्रीय आयुक्त वेतन	RE11W112C	RE11W104C	RE11W103C	RE11W113C	RE11W110C	RE11W111C	RE11W114C	RE11W108C	RE11W102C	RE11W105C	RE11W106C	RE11W109C	RE11W107C	RE11W115C	RE11W116C	६००००००
	१५०००००				१५०००००					१५०००००		१५०००००				
	RE11W112F	RE11W104F	RE11W103F	RE11W113F	RE11W110F	RE11W111F	RE11W114F	RE11W108F	RE11W102F	RE11W105F	RE11W106F	RE11W109F	RE11W107F	RE11W115F	RE11W116F	
परिमंडळ क्र. १, २, ३ व ४ चे कायम सेवकवर्ग वेतन	७५०००००				७५०००००					७५०००००		७५०००००				३०००००००
२. क्षेत्रीय आयुक्त सक्तींग	RE11W112D	RE11W104D	RE11W103D	RE11W113D	RE11W110D	RE11W111D	RE11W114D	RE11W108D	RE11W102D	RE11W106D	RE11W106D	RE11W109D	RE11W107D	RE11W115D	RE11W116D	८००००००
	२००००००				२००००००					२००००००		२००००००				

code	ज.ने.रा.श.पु.अ., अमृत व स्मार्ट सिटी आभियान	सुधारित मंजूर तरतूद	सन २०१६-१७ साठी आवश्यक तरतूद (आ)
2	बीआरटी फेज १ :		
1	येरवड ते विश्रान्तवाडी :		
A	FE34A101A येरवड ते डेक्कन कॉलेज	८,४५,७०,०००	१,५०,००,०००
B	FE34A101B डेक्कन कॉलेज ते बाँम्बे सैपर्स	१०,६९,२०,०००	२,००,००,०००
	येरवड ते विश्रान्तवाडी : एकूण		३,५०,००,०००
	बीआरटी फेज १ : एकूण		३,५०,००,०००
5	नदीसुधारणा प्रकल्प २ :		
2	FE37A102 नदीपात्रात चॅनेलायझेशन करणे	४९,४२,००,०००	५०,००,०००
	नदीसुधारणा प्रकल्प २ : एकूण		५०,००,०००
6	शहरी गरिबांसाठी मुलभूत सुविधा (बीएसयूपी) :		
1	P FE38A101 शहरी गरिब व आर्थिक मागासांसाठी एकात्मिक पुनर्वसन योजना तयार करून हडपसर येथे ६००० घरे बांधून करणे	१,०९,२५,२०,०००	५,००,००,०००
3	P FE38A103 शहरी गरिब व आर्थिक मागासांसाठी एकात्मिक पुनर्वसन योजना तयार करून वारजे येथे २५७६ घरे बांधून करणे	६३,०८,७६,०००	२०,००,०००
7	PL FE38A107 डॉरमेटरीज बांधणे या घटकांतर्गत महिलांसाठी ट्रॅन्झिट होस्टेल बांधणे	२१,८५,४५,०००	१०,००,०००
8	FE38A108 इन सिटू रिहॅबिलिटीशन	१,४०,४२,००,०००	३३,००,००,०००
	शहरी गरिबांसाठी मुलभूत सुविधा (बीएसयूपी) : एकूण		३८,३०,००,०००
7	कॉमन वेल्थ युवा स्पर्धा :		
1	F FE41A101F बस रॉपिड ट्रान्स्पोर्ट (बीआरटी) कॉरिडॉर्स : एअरपोर्ट रस्ता ते डेक्कन कॉलेज हॉट मिक्स प्लॅन्ट मार्ग	४०,६५,००,०००	३,४५,००,०००
	बस रॉपिड ट्रान्स्पोर्ट (बीआरटी) कॉरिडॉर्स : एकूण		३,४५,००,०००
	कॉमन वेल्थ युवा स्पर्धा : एकूण		३,४५,००,०००
12	पावसाळी गटारे व नाला चॅनेलायझेशन अंतर्गत नवीन कामे केंद्राकडे मान्यतेसाठी सादर :		
3	FE46A103 खराडी बेसिन	४१,३१,२३,०००	२,५०,००,०००
6	FE46A106 ड्रेनेज लाईन स्वच्छतेसाठी उपकरणे खरेदी	४,००,००,०००	४,००,००,०००
	पावसाळी गटारे व नाला चॅनेलायझेशन अंतर्गत नवीन कामे केंद्राकडे मान्यतेसाठी सादर : एकूण		६,५०,००,०००
14	FE48A101 जे.एन.एन.यु.आर.एम.अमृत व स्मार्ट सिटी आभियानांतर्गत प्रकल्पा संबंधित केंद्रशासन व राज्यशासनाशी समन्वय साधणेसाठी पी आय यु सेल	५४,००,०००	१,५०,००,०००
16	FE49A103 जेएनएनयूआरएम अंतर्गत पीएमपीएमएल ३०० बस खरेदीसाठी (टिप : पहिला हप्ता प्राप्त झाल्यानंतरच निधी खर्च करण्यात येईल.)		५,६७,६५,०००
	FE49A104 जे.एन.एन.यु.आर.एम.वाढीव कालावधी मध्ये मंजूर झालेले तसेच अमृत आभियानामध्ये समावेश झालेल्या भामा आसखेड पाणी पुरवठा योजनेसाठीची तरतूद		१,३०,००,००,०००
	FE49A105 जे.एन.एन.यु.आर.एम.वाढीव कालावधी मध्ये मंजूर झालेले तसेच अमृत आभियानामध्ये समावेश झालेल्या वडगाव बुद्रुक प्रकल्पासाठीची तरतूद		५५,००,००,०००

code	ज.ने.रा.श.पु.अ., अमृत व स्मार्ट सिटी आभियान	सुधारित मंजूर तरतूद	सन २०१६-१७ साठी आवश्यक तरतूद (आ)
17	नाला बेसिन टप्पा २ प्रकल्पाचा विस्तृत प्रकल्प अहवाल (डीपीआर) बनविणाऱ्या तज्ञ सल्लागार कंपनीस फी आदा करणे. (सदर प्रकल्प मंजूर झाला असून सदर प्रकल्पाचा अद्यापपर्यंत निधी वितरीत झालेला नाही.)		२,००,००,०००
FE50A102			
FE50A103	अमृत अभियान अंतर्गत नव्याने सुरु होणाऱ्या प्रकल्पांसाठी तरतूद		२८,००,००,०००
FE50A104	स्मार्ट सिटी अभियान अंतर्गत नव्याने सुरु होणाऱ्या प्रकल्पांसाठी तरतूद (केंद्रशासन व राज्यशासन अनुदानासहित)		१,७८,६७,००,०००
FE50A105	स्मार्ट सिटी अभियान अंतर्गत तज्ञ सालागारांची फी अदा करणेबाबत		५,००,००,०००
	ज.ने.रा.श.पु.अ., अमृत व स्मार्ट सिटी आभियान एकूण		४,५८,०९,६५,०००
	(टीप १ :- जवाहरलाल नेहरू नागरी पुनर्निर्माण योजना निधीतून काम पूर्ण होण्यासाठी आवश्यक असलेल्या रकमेपर्यंत खर्च करण्यात येईल.) (टीप २ :- केंद्र शासनाकडून प्रकल्प मान्य होऊन पहिला हप्ता प्राप्त झाल्यानंतरच खर्च करण्यात येईल.)		
	ज.ने.रा.श.पु.अ., अमृत व स्मार्ट सिटी आभियान - एकूण बेरीज		४,५८,०९,६५,०००



पुणे महानगरपालिका



वर्ष 2016-17 चे अंदाजपत्रक 'अ' + 'क'

महाराष्ट्र महानगरपालिका अधिनियम १९४९, कलम ९७ अन्वये

मा. महापालिका आयुक्त यांनी तयार केलेले

		प्रकल्पीय रक्कम	१९१७ आकृता
		सार्वजनिक वाहतूक सुधारणा व विशेष प्रकल्प विभागामार्फत करावयाची कामे :	
1	FE61A103	होळकर पुल	६२,००,००,०००
2	FE61A104	बडगाईन नवीक नवीन पुलाचे बांधकाम करणे.	३२,५०,००,०००
3	FE61A105	होळकर पुल ते चंद्रमा चौक रस्ता रुंदीकरणे व उड्डाणपूल बांधणे.	१९,६०,००,०००
4	FE61A106	सिंहगड रस्त्यावर धायरी फाटा येथे कालव्यावर पुल बांधणे.	२९,००,००,०००
5	FE61A106A	सिंहगड रस्त्यावर धायरी फाटा येथे उड्डाणपूलाजवळे रस्ता दुरुस्ती व इतर कामे करणे	४३,००,०००
6	FE61A107	हडपसर ते सासवड फाटा येथे उड्डाणपूल बांधणे.	३२,००,००,०००
9	FE61A110	शिवाजीनगर रेल्वे स्टेशन ते शनिवार वाडा रस्ता चौक तयार करणे	४०,०९,००,०००
10	FE61A111	हाडेवाडी (ससाने नगर) येथे रेल्वे उड्डाणपूल बांधणे	३५,००,००,०००
11	FE61A112	एसएसपीएमएस महाविद्यालय ते बडगाईन रस्त्याचे बांधकाम करणे.	६८,००,००,०००
12	FE61A113	खडकी रेल्वे स्टेशन येथे फुट ओव्हर ब्रीज बांधणे.	१,८०,००,०००
13	FE61A118#	सार्वजनिक वाहतूक सुधारणा कामे :- (Comprehensive Mobility Plan)	
	FE61A118/A-102	2 स्पेशल परपत्र व्हेहिकल स्थापनेसाठी मनपाचा हिस्सा	५,००,००,०००
	FE61A118/A-103	3 येरवडा येथे उड्डाणपूल बांधणे.	७०,००,००,०००
	FE61A118/A-104	4 अभियांत्रिकी महाविद्यालय उड्डाणपूल बांधणे.	३०,००,००,०००
	FE61A118/A-105	5 शिमला हाऊस ते संचेती दरम्यान उड्डाणपूल बांधणे.	२५,००,००,०००
	FE61A118/A-106	6 नगर रोड ते खराडी रोड दरम्यान उड्डाणपूल बांधणे.	३९,२०,००,०००
	FE61A118/A-107	7 मुठवा येथे उड्डाणपूल बांधणे.	१९,५०,००,०००
	FE61A118/A-109	9 सेनापती बापट मार्ग (बाजमती हॉस्टेल) ते पौड रोड (एमआयटी) बोगद्याचे बांधकाम करणे	१,२०,००,००,०००
	FE61A118/A-117	17 खराडी येथे नदीवर पुल बांधणे	२१,००,००,०००
	FE61A118/A-118	18 शास्त्रीनगर चौकात उड्डाणपूल बांधणे.	७१,५०,००,०००
	FE61A118/A-119	19 नगर रोड बायपास रोड सव्हे नं. ४३ खराडी येथे उड्डाणपूल बांधणे.	
	FE61A118/A-120	20 दारूवाला पुल ते दशाभट्टी पार्किंग व्यवस्था करणे.	
	FE61A118/A-121	21 दारूवाला पुल येथे नवीन पुल बांधणे.	
	FE61A118/A-122	22 सिंहगड रोड, हिंगणे बस स्टॉप ते मोहिते टाऊनशिप येथे उड्डाणपूल बांधणे.	
	FE61A118/A-123	23 संचेती हॉस्पिटल ते खंडोजी बाबा चौक इलिव्हेटेड रस्ता करणे.	
	FE61A118/A-124	24 मुठवा खराडी बायपास रोड स.नं. ८ ते स.नं. १२ येथे उड्डाणपूल बांधणे.	
	FE61A118/A-125	25 खराडी, माजरी साडेसतरा नवी जोडणाऱ्या रस्त्यावर मुळा-मुठा नदीवर पुल बांधणे व रस्ता करणे.	
	FE61A118/A-126	26 एसएनडीटी प्रवेशद्वारा पासून सुरू होणारा कॅनॉल रस्ता लॉ कॉलेज मार्गे वि.स. खांडेकर चौकात जिथे मिळतो तिथपर्यंत संपूर्ण रुंदीचा इलिव्हेटेड रस्ता / उड्डाणपूल बांधणे.	६७,००,००,०००
	FE61A118/A-127	27 वसंतदादा पुतळा चौक ते काकासाहेब गाडगीळ चौक (शनिवार वाडा) पर्यंत संपूर्ण बाजरीरात रस्ता संपूर्ण रुंदीचा इलिव्हेटेड करणे.	
	FE61A118/A-128	28 बाजीराव रोड या ठिकाणी इलिव्हेटेड रस्ता करणे.	
	FE61A118/A-129	29 मुंबई पुणे रस्त्यावर बोपोडी येथे पुल उभारणे.	
	FE61A118/A-130	30 वारजे ते शिवणे मनपा हद्दीत कॅनॉलच्या कडेने रस्ता करणे	
	FE61A118/A-131	31 घोरपडी येथे पुणे मिरज व पुणे सोलापूर रेल्वेवर उड्डाणपूल बांधणे.	५२,५०,००,०००
	FE61A118/A-132	32 पिंपळे निलख येथे नदीवरील पुलासाठी जोड रस्ता	
	FE61A118/A-133	33 सिंहगड रस्ता ह्यूम पार्स कंपनी ते सिंहगड कॉलेज रस्ता कॅनॉलवरील पुल	
	FE61A118/A-134	34 वॉर्ड क्र. ३९ मधील जहांगीर हॉस्पिटल चौकामध्ये उड्डाणपूल बांधणे.	३०,००,००,०००
	FE61A118/A-135	35 विविध प्रकारच्या प्रकल्पांच्या अभ्यासासाठी तरतूद (feasibility report, techno-economical report, environmental report & other reports)	२,००,००,०००
	FE61A118/A-136	36 स्वारागेट चौकात उड्डाणपूल बांधणे	१,६०,००,००,०००
	FE61A118/A-137	37 वेताळ चौक येथे उड्डाणपूल बांधणे	१५,००,००,०००
	FE61A118/A-138	38 सिंहगड रस्ता येथे संतोष हॉल चौकात भुयारी मार्ग बांधणे	१०,००,००,०००
	FE61A118/A-139	39 जहांगीर हॉस्पिटल चौकामध्ये भुयारी मार्ग बांधणे	८,००,००,०००
	FE61A118/A-140	40 वाडिया कॉलेज चौकामध्ये भुयारी मार्ग बांधणे	८,००,००,०००
	FE61A118/A-141	41 जुना बाजार येथे अंडरपास / उड्डाणपूल बांधणे	२५,००,००,०००
	FE61A118/A-142	42 बालेवाडी स.नं. ४२ ते ४७ ते वाकड रस्ता येथे मुळा नदीवर पुल बांधणे	२८,००,००,०००
	FE61A118/A-143	43 मुठा नदीवर डेंगळे पुलानजीक नवीन पूल बांधणे	२५,००,००,०००
	FE61A118/A-144	44 बडगाईन येथे बांधण्यासाठी लोखंडी गेट बसविणेकरिता सिव्हील व विद्युत विषयक कामे करणे	१,५०,००,०००
	FE61A118/A-145	45 मुंबई-पुणे महामार्गावर सुतारवाडी येथे ३० मीटर रुंद अंडरपास करणे (नॅशनल हायवे ऑथॉरिटीज अंडरपास वाढीव रुंदीकरण कामासाठी निधी उपलब्ध करणे)	४,३०,००,०००

14		पुणे शहरात आवश्यक तेथे भुयारी मार्ग / उड्डाणपूल रेल्वे बांधकाम करणे :- (Non Comprehensive Mobility Plan)		
FE61A118/B-101	1	तुल्ला नगर, कोंढवा रोड चौकात उड्डाणपूल बांधणे.	१५,००,००,०००	१०,००,००,०००
FE61A118/B-102	2	कर्वेपुतळा कोयळ येथे उड्डाणपूल बांधणे.	३४,५०,००,०००	
FE61A118/B-103	3	सेनापती बापट मार्ग पुर्ण लांबीत उड्डाणपूल बांधणे.	१,३१,२५,००,०००	
FE61A118/B-104	4	सातारा रोड, शंकर महाराज मठ ते भारती विद्यापीठ येथे उड्डाणपूल उभारणे. (डिफर्ड पेमेंट अथवा मनपा फंडातून)	६९,५०,००,०००	१,००,००,०००
FE61A118/B-105	5	बोपोडी सांगवी नदिवर पूल बांधणे.	२१,००,००,०००	
FE61A118/B-106	6	हिंगणे स्त्री शिक्षण संस्था येथे उड्डाणपूल बांधणे	१५,००,००,०००	
FE61A118/B-107	7	वॉर्ड क्र. २ विद्यानगर लोहगाव मधील ५०९ चौक ते धानोरी स. नं. ३२ ला जोडणाऱ्या रस्त्यावरती पूल बांधणे व इतर कामे करणे	१,५०,००,०००	
FE61A118/B-108	8	वाकडेवाडी ते मुंबई पुणे रस्ता रेल्वे ओव्हरक्रिज क्रॉसिंग करणेसाठी उड्डाणपूल बांधणे		
FE61A118/B-109	9	पौड रस्त्यावरील चांदणी चौक येथे राष्ट्रीय महाभार्यावर उड्डाणपूल बांधणे	२,२०,००,००,०००	
15		Signal Free Roads		
FE61A118/C-101	1	बी.ई.जी. कॅम्पस जवळ मुळा नदीवरील जुन्या होळकर पुलाशेजारी नवीन पुल व उड्डाणपूल बांधल्याने खडकी व शिवाजीनगर या दिशेस जाणाऱ्या वाहतुकीस कुठल्याही प्रकारच्या सिग्नलचा अडथळा न होता द्रुतगतीने मार्गक्रमण करता येईल.		
FE61A118/C-102	2	बन्यु डायपड, पर्णकुटी, म. गांधी, पुणे सेंट्रल येथे सिग्नल फ्री रोड करणे.		
FE61A118/C-103	3	सिंहगड रस्ता, धायरी फाटा		
FE61A118/C-104	4	तुल्लानगर कोंढवा रोड चौक		
FE61A118/C-105	5	अभियांत्रिकी महाविद्यालय चौक ते पाटील इस्टेट दरम्यान उड्डाणपूल बांधणे	८०,००,००,०००	३०,००,००,०००
FE61A118/C-106	6	स्वार्गेट चौक		
FE61A118/C-107	7	वेताळ चौक		
FE61A118/C-108	8	शंकरमहाराज मठ ते भारती विद्यापीठ		
FE61A118/C-109	9	हिंगणे स्त्री शिक्षण संस्था		
FE61A118/C-110	10	सचेती हॉस्पिटल चौक येथे २ ठिकाणी पादचारी पूल बांधणे	५,००,००,०००	
FE61A118/C-111	11	गणेशखिंड रस्ता ते वाकडेवाडी सववे दरम्यान रस्त्याचे स्टीकरण करणे तसेच अस्तित्वातील सववेचे स्टीकरण करणे	२०,००,००,०००	
FE61A118/C-112	12	कमिन्स कॉलेज जंक्शन, वारजे रोड येथे उड्डाणपूल बांधणे	४५,००,००,०००	१५,००,००,०००
FE61A118/C-113	13	शिबणे खराडी टप्पा क्र २ उड्डाणपूल बांधणे	१२,००,००,००,०००	
FE61A118/C-114	14	भेलकेनगर चौक, कोयळ येथे उड्डाणपूल बांधणे	१५,००,००,०००	
FE61A118/C-115	15	रामवाडी भुयारी मार्गाचे उर्वरित काम पूर्ण करणे	४,००,००,०००	५,००,००,०००
FE61A118/C-116	16	हरिस पूलालगत नवीन पूल बांधणे	१,००,००,०००	१०,००,००,०००
FE61A118/C-117	17	महादेवभाई देसाई चौक (शास्त्रीनगर) नगररोड येथे वाहनांसाठी भुयारी मार्ग बांधणे	१,००,००,०००	
FE61A118/C-118	18	सुखरोड वरील हायवेवरील पुलाचे रूंदीकरण करणे	३२,००,००,०००	
16	FE61A119	पुणे मेट्रो रेल्वे प्रकल्प	७३,००,००,००,०००	६०,००,००,०००
17	FE61A119A	पुणे मेट्रो प्रकल्पाच्या भूसंपादनासाठी		२५,००,००,०००
18	FE61A120	पुणे शहरात मोनो रेल योजना राबविणे	५१,००,००,००,०००	
19	FE61A121	हायकॅपॅसिटी मास ट्रान्झिट रूट (एससीएमटीआर) अंतर्गत ३४ कि.मी. लांबीच्या रस्त्याची सुधारणा करणे चे कामाचे आरेखन करणे.	१२,००,००,००,०००	
20	FE61A122	वीओटी व अन्य प्रकल्पांसाठी सल्लागार फी अदा करणे	१,००,००,०००	
21	FE61A123	स्वार्गेट चौकात उड्डाणपूलाचे कामाकारिता सेवा वाहिन्या हलविणे व अनुषंगिक कामे करणे	१,५०,००,००,०००	५,५०,००,०००
22	FE61A124	सासवड फाटा येथे उड्डाणपूलानवीकचे रस्त्याची कामे करणे	२,५०,००,०००	१,५०,००,०००
23	FE61A125	सिंहगड रस्त्यावर धायरी उड्डाणपूल ते कौन्सिल रस्ता दरम्यान सर्व्हिस रस्तो कौन्सिलीकरण सह, कॅनोयल पुल दुप्पटी व तदनुषंगिक कामे करणे	५,२५,००,०००	
24	FE61A126	सिटी डेव्हलपमेंट प्लॅन अंतर्गत असलेले विविध ठिकाणी उड्डाणपूल नदीवरील पूल, बोगदे इत्यादी कामांसाठी पुणे मनपाचा हिस्सा	२०,००,००,००,०००	
25	FE61A127	खराडी गावठाणापासून मुंबवा येथे मुळमुठा नदीवर पूल बांधणे व येरवडा येथील जुन्या पुलाची देखभाल दुरुस्ती कामे करणे व नवीन पूल बांधणे	२५,००,००,०००	२१,००,००,०००
एकूण बेरीज				२,६७,८५,००,०००
(टीप :- आर्थिक वर्षात सार्वजनिक वाहतूक सुधारणा व विशेष प्रकल्पासाठी अतिरिक्त निधीची गरज भासल्यास जागतिक बँक जपान बँक व वित्त संस्थांकडून कर्ज घेऊन तरतूद उपलब्ध करता येईल.)				

अनुक्रमणिका

वर्ष 2016-17 च्या अंदाजपत्रकाबाबत महापालिका आयुक्त यांचे निवेदन
जमाखर्च व इतर माहितीची तक्तेवारी

अंदाजपत्रक अ

भाग १. महसूल निधी जमा व खर्चाचे अंदाजपत्रक

अंदाजी उत्पन्न व खर्च, वर्षांभीची व वर्षअखेरची शिल्लक दर्शविणारे सर्वसाधारण पत्रक	2	ते	3
जमेचा गोषवारा	4	ते	7
जमेचा तपशील	8	ते	27
खर्चाचा गोषवारा	28	ते	37
खर्चाचा तपशील	38		81

भाग २. तसलमात दुवेरजी जमा व खर्चाचे अंदाजपत्रक

जमेचा गोषवारा	86		
खर्चाचा गोषवारा	87		
खर्चाचे विवरण	88		

भाग ३. भांडवली निधी जमा व खर्चाचे अंदाजपत्रक

भांडवली निधी जमाखर्चाचे पत्रक	90	ते	91
भांडवली निधीमधून करावयाची कामे	92	ते	115

भाग ४. खास निधी जमा व खर्चाचे अंदाजपत्रक

खास निधी जमाखर्चाचे पत्रक	118	ते	127
खास निधीमधून करावयाची कामे	128	ते	145
अंदाजपत्रक अ कामाच्या याद्या	146	ते	172

अंदाजपत्रक क

अंदाजी उत्पन्न व खर्च, वर्षांभीची व वर्षअखेरची शिल्लक दर्शविणारे सर्वसाधारण पत्रक	2	ते	3
जमेचा गोषवारा व तपशील	4	ते	7
खर्चाचा गोषवारा	8	ते	11
खर्चाचा तपशील	12	ते	20
भांडवली निधी आणि खास निधी जमाखर्चाचे पत्रक	22	ते	27
अंदाजपत्रक क कामाच्या याद्या	28	ते	36

क्षेत्रीय कार्यालयाने करावयाची कामे याद्या

विभागीय कार्यालयानुसार तरतुदीचा वाटप तक्त

ज.ने.रा.श.पु.अ., अमृत व स्मार्ट सिटी अभियान

सार्वजनिक वाहतूक सुधारणा व विशेष प्रकल्प विभागामार्फत करावयाची कामे

- L महिला बालकल्याणकारी योजना
- B मागासवर्गीय कल्याणकारी योजना
- P शहरी गरीब
- PL शहरी गरीब / महिला





पुणे महानगरपालिका

सन २०१६-१७

महापालिका आयुक्त यांचे निवेदन

स्थायी समितीचे माननीय अध्यक्ष व सभासद,

पुणे शहर देशामधील अत्यंत प्रगतिशील शहर असून सुरक्षितता, सामाजिक सलोखा असलेल्या व विकासाच्या दृष्टीने इतर शहरांपेक्षा पुढे असलेले शहर आहे. पुणे शहर हे विद्येचे माहेर घर असून त्यास Oxford of the East म्हणून संबोधिले जाते. पुणे शहर व आजूबाजूच्या परिसरामध्ये निरनिराळ्या प्रकारच्या उद्योगांचे अस्तित्व आहे. Software व Outsourcing निर्यातीच्या क्षेत्रामध्ये पुणे शहर अग्रेसर असून देशामध्ये बेंगलूरू शहरानंतर याच शहराचा दुसरा क्रमांक लागतो.

पुणे शहर झपाट्याने वाढत असून शहराच्या पायाभूत सुविधांवर ताण वाढत चाललेला आहे. स्मार्ट सिटीकडे वाटचाल करताना पुण्याच्या भविष्याबद्दल पुणेकरांमध्ये अपेक्षाही मोठ्या प्रमाणात वाढलेल्या आहेत. पुणे शहर हे भारतातील सर्वात चांगले राहणीमान असलेले शहर असावे अशी अपेक्षा इथल्या जनमानसाची आहे. या वर्षीचे पुणे महानगरपालिकेचे अंदाजपत्रक एक अत्यंत महत्वाचा घटक असून त्या माध्यमातून लोकांच्या अपेक्षा पूर्ण करण्याचा प्रयत्न केला जाणार आहे.

अंदाजपत्रक कोणत्याही स्तरावरच्या सरकारचे असो त्याचा प्रत्यक्ष व अप्रत्यक्ष प्रभाव प्रत्येक नागरिकाच्या जीवनावर पडतो. आजच्या युगात सरकारचे अंदाजपत्रक फक्त नियंत्रणाचे वा आर्थिक प्रबंधनाचे साधन न राहता ते आर्थिक, सामाजिक, राजकीय विकासाचे आणि समतेचे साधन झाले आहे. राष्ट्रीय आणि क्षेत्रीय अंदाजपत्रकामध्ये झालेल्या सुधारणांच्या अनुषंगाने जगभरात महानगरपालिकेच्या अंदाजपत्रकात सुधारणा करण्याचे कार्यक्रम राबविले जात आहेत. अंदाजपत्रकाच्या माध्यमातून फक्त निर्माण करावयाच्या पायाभूत सुविधांचा तांत्रिक व आर्थिक आराखडा अपेक्षित नसून त्यात नवीन तंत्रज्ञानाचा वापर करून नागरिकांना सोईस्कर पध्दतीने सेवा उपलब्ध करून देणे व शहराच्या भविष्याची दिशा दर्शविणाऱ्या तत्वांचा अंतर्भाव करणे सुध्दा अत्यंत महत्वाचे आहे.

अंदाजपत्रक वास्तविक व संरचनात्मकदृष्ट्या परिपूर्ण असणे, लेखा सिध्दांतानुसार त्याचे वर्गीकरण करणे व परिणामलक्षी असणे हे अत्यंत महत्वाचे आहे. अंदाजपत्रकाला दिर्घ वा मध्यम मुदतीच्या नियोजनाचे परिमाण, आटोपशीर, पूर्ण माहिती देणारे व पारदर्शक असणे आवश्यक आहे. अंदाजपत्रकात क्षेत्रीय असमतोल दूर करण्यासाठी योग्य निर्देशांक तयार करणे आवश्यक आहे. या अंदाजपत्रकामध्ये प्रभागनिहाय विकासाचा निर्देशांक (WISE Index - Ward Infrastructure, Services and Environment Index) तयार करून समतोल विकासाच्या संकल्पनेचा आधार घेऊन, त्यानुसार प्रभागांना कमी जास्त निधी देण्याचा प्रयत्न करण्यात आलेला आहे. ही सुधारणा समतोल विकास करण्याच्या दृष्टीने अत्यंत महत्वाची असून, याची सुरवात यावर्षी करण्यात आलेली आहे. तसेच या पुढील वर्षामध्ये यात आवश्यक सुधारणा करण्याचा मानस आहे.

पुणे महानगरपालिकेचे अंदाजपत्रक पारदर्शी, परिणामलक्षी व सर्वसामान्य नागरिकांना वाचता येईल असे, म्हणजेच एकंदरीत स्मार्ट बनविण्याच्या दृष्टीने सन २०१६-१७ च्या अंदाजपत्रकात काही सुधारणा करण्यात आलेल्या आहेत. पहिल्यांदाच अंदाजपत्रक सादर केल्या बरोबर लोकसहभाग वाढविण्याच्या दृष्टीकोनातून सदरचे अंदाजपत्रक त्यासाठी खास तयार केलेल्या संकेतस्थळावर लोकांसाठी उपलब्ध करून देण्यात येणार आहे. या पुढील वर्षामध्ये महानगरपालिकेचे अर्थसंकल्प व कामकाज व्यवस्थापन पध्दत (Works Management System) यांचा ताळमेळ घालून अंदाजपत्रकाच्या अंमलबजावणीची माहिती सोप्या पध्दतीने सर्वसामान्यांना मिळवून देण्याचा मानस आहे.

मागील तीन वर्षांच्या महानगरपालिकेच्या अंदाजपत्रकाचा संक्षिप्त आढावा

- सन २०१५-१६ या आर्थिक वर्षासाठी प्रशासनाने जमा व खर्च बाजूसाठी रक्कम रु. ३९९७/- कोटीचा अंदाजपत्रकीय आराखडा मा. स्थायी समितीस सादर केला होता. मा. स्थायी समितीने जमा व खर्च बाजूमध्ये वाढ करित रक्कम रु. ४,४७९.५० कोटीचे अंदाजपत्रक मा. मुख्य सभेस सादर केले. मा. मुख्य सभेने हिच रक्कम अंतिम केली.
- अंतिम अर्थसंकल्पातील रक्कमांचा विचार करता दि. ३१.१२.२०१५ अखेर प्रत्यक्ष जमा रक्कम रु. २९३३.०८ कोटी व महसुली खर्च रक्कम रु. १२९१.६४ कोटी, भांडवली खर्च रक्कम रु. ६२१.३२ कोटी असा एकूण खर्च रक्कम रु. १९१२.९६ कोटी एवढा झालेला आहे.
- सन २०१२-१३ ते सन २०१५-१६ या आर्थिक वर्षामधील माहे डिसेंबर अखेरचा विभाग निहाय प्रत्यक्ष जमाखर्चाचा तक्ता खालील प्रमाणे आहे.

जमा बाजू	डिसेंबर २०१२ अखेर	डिसेंबर २०१३ अखेर	डिसेंबर २०१४ अखेर	डिसेंबर २०१५ अखेर
आयातकर/स्थानिकसंस्था कर	८९९.५९	६३७.६५	७८८.०२	११३४.८३
मिळकतकर	४४६.११	४८०.७४	४९९.४६	५६९.७८
पाणीपट्टी	३८.३२	१०३.४४	१२४.९	१३९.७२
बांधकाम परवानगी व विकास शुल्क	४९१.५१	४८८.२९	५१३.२४	५७५.०८
इतरजमा	१९६.८१	२९९.३७	३७८.१८	४८०.२३
जेएनएनयुआरएम अनुदान	१६.४१	४४.९१	०	०
शासकीय अनुदान	२५.३५	२२.६९	०	३३.४४
एकूण रक्कम रु.	२११४.१	२०७७.०१	२३०३.८	२९३३.०८

खर्च बाजू	डिसेंबर २०१२ अखेर	डिसेंबर २०१३ अखेर	डिसेंबर २०१४ अखेर	डिसेंबर २०१५ अखेर
सेवकवर्ग खर्च	५४७.११	५९१.९३	६७३.१३	८०२.०३
प्राथमिक शिक्षण	११०.६३	१२४.६	१३३.९५	* ०
वीजखर्च व दुरुस्ती	८०.०९	८९.०९	१०८.४	८०.४६
पाणीखर्च	११.८९	११.६५	१०.९१	१२.०९
कर्जपरतफेड, व्याज व घसारा	२७.२२	३५.३८	३६.९१	३९.८४
औषधे, पेट्रोल व डिझेल	४७.२१	५८.७८	५०.१२	५३.६३
देखभालदुरुस्ती व इतरखर्च	१४५.७५	१९१.३३	२५८.८३	२९५.२६
वार्डस्तरीयकामे	२.२५	५.६	२.६३	२.२२
क्षेत्रीयकार्यालयाने करावयाची कामे (नॉन प्लॅन)	८.७५	१२.७४	५.१२	६.११
भांडवलीव विकासाची कामे	३८७.७	४७२.६८	४६१.८८	५२९.७७
जेएनएनयुआरएम	१४७.१८	१४४.५४	७६.२१	९१.५५
एकूण रक्कम रु.	१५१५.७	१७३८.३२	१८१८.०९	१९१२.९६

सन २०१५-१६ मध्ये प्राथमिक शिक्षण मंडळाकडील खर्च मनपाच्या अन्य खर्चाच्या बाबींमध्ये समाविष्ट.

पुणे महानगरपालिकेने २०१५-१६ मध्ये प्राप्त केलेली विशेष उपलब्धी

- धनकवडी सातारा रोड उड्डाणपूल - चव्हाणनगर कमान ते भारती विद्यापीठ दरम्यान सातारा रस्त्यावर २+२ लेनचा १५.९० मी रुंदी व १२९६ मी लांबीच्या उड्डाणपुलाचे काम पूर्ण होऊन दि. २५/०७/२०१५ रोजी वाहतूकीस खुला करण्यात आला आहे. पुलाखालील जागेतून बी.आर.टी. लेनचे काम पूर्ण करण्यात येऊन तेथून बी.आर.टी. मार्ग कार्यान्वीत झाला आहे. सदर पुलामुळे पुणे सातारा रस्त्यावरील वाहतूकीचा ताण मोठ्याप्रमाणात कमी होण्यास मदत झाली आहे. या पुलास बिल्डर असोशिएशन ऑफ इंडिया (BIAI) चे इन्फ्रास्ट्रक्चर कॅटेगिरीमध्ये सन २०१५ कॉम्पिटीशन मध्ये गौरविण्यात आले आहे.
- पंडीत नेहरू स्टेडीयम - पंडीत नेहरू स्टेडीयमच्या संपूर्ण मैदानाचे व पॅव्हेलियन इमारतीमधील तळमजल्यावर असलेल्या प्लेअर्स रुम, मॅनेजर रुम, फ्रंट लॉबी इ. सह संपूर्ण तळमजल्याच्या नुतनीकरणाचे व विद्युतविषयक सुधारणांचे काम पूर्ण करण्यात आले असून या कामासाठी सुमारे र.रु. ४ कोटी इतका खर्च झालेला आहे. मुख्य पीच व्यतिरिक्त मैदानाच्या चारही बाजूला प्रत्येकी सात याप्रमाणे एकूण २८ प्रॅक्टीस पिचेस व आऊट फिल्ड इत्यादीचे काम करण्यात आलेले आहे. संपूर्ण मैदानाचे नुतनीकरण केल्यामुळे शहराच्या मध्यवर्ती भागात क्रिकेटसाठी अद्ययावत मैदान उपलब्ध होत आहे.
- पुणे महानगरपालिका मुख्य भवनाच्या विस्तारित इमारतीचे काम - पुणे महानगरपालिका मुख्य भवनाच्या विस्तारित इमारतीचे काम सुरू करण्यात आले असून, इमारतीचे बांधकाम १,००,००० चौ फूट असून पार्किंग व्यवस्था ५१,००० चौ.फूट नियोजित आहे. मार्च २०१६ अखेर बेसमेंट पार्किंग वापरासाठी खुले करण्यात येणार आहे. सदर इमारतीचे बांधकाम अस्तित्वातील मुख्य इमारतीस सुसंगत असून बांधकामातील एकसंधता व सारखेपणा जपण्यात आलेला आहे. सदर इमारत दोन मजले पार्किंग, बेसमेंट, तळमजला अधिक चार मजले अशी रचना असून डिसेंबर २०१६ पर्यंत सदरची इमारत पूर्ण करण्याचा मानस आहे.
- सोमेश्वरवाडी येथील ग्रामसंस्कृती उद्यान - सोमेश्वरवाडी येथे कै. संजय महादेव निम्हण ग्रामसंस्कृती उद्यानाचे (व्हीलेज पार्क) काम पूर्ण करण्यात आले असून नागरिकांकरिता खुले करण्यात आले आहे. सोमेश्वरवाडी येथील पवित्र श्री सोमेश्वर मंदीरालगत 'इतिहासाच्या पानांत हरवलेलं गाव' पुनःश्च जीवीत झाले आहे. ग्रामसंस्कृतीच्या जीवनशैलीचे व वास्तु शैलीचे दर्शन गावातून फेरफटका मारताना आपल्याला घडणार आहे.
- सौरऊर्जा निर्मिती - भविष्यातील वीजेची वाढती गरज व पर्यावरणपूरक दृष्टीकोन विचारात घेता अपारंपारीक उर्जा स्रोतांचे वापरास चालना देणे अनिवार्य ठरते. पुणे महानगरपालिकेच्या विविध इमारतींवर सोलर पॅनेल बसविणेसाठी प्राथमिक स्वरूपात १९ इमारतींची पाहणी विद्युत विभाग व भवन विभागाने केली असता उपलब्ध सावली विरहीत छताचे क्षेत्र विचारात घेता अंदाजे १ MW पर्यंत म्हणजेच अंदाजे वार्षिक १५ लाख युनिटची वीजनिर्मिती करणे शक्य होणार असून यामुळे पुणे मनपाची सुमारे रक्कम रुपये ६० लाख प्रतिवर्ष बचत होऊ शकते.
- पुणे मनपा कोंढवा कत्तलखाना - पुणे मनपाचे कोंढवा कत्तलखाना येथे आधुनिक प्रयोगशाळा उभारण्यात आली आहे. सदर अत्याधुनिक प्रयोगशाळेत अन्न व अन्नपदार्थ, पाणी, सुअरेज वॉटर तसेच मांस व मांसजन्य पदार्थांची तपासणी करण्याची सुविधा उपलब्ध करण्यात आली असून या प्रयोगशाळेस ISO:9001:2008 प्रमाणपत्र व अन्न सुरक्षा कायदा, २००६ अन्वये केंद्र शासनाचे NABL Accreditation (National Accreditation Board for Testing & Calibration Laboratories) मानांकन प्राप्त झाले आहे.

प्रयोगशाळेस NABL Accreditation प्राप्त करणारी पुणे महानगरपालिका ही देशातील पहिली महानगरपालिका ठरली असून त्यामुळे महानगरपालिकेच्या वैभवात भर पडली आहे. क्वालिटी अॅशुरन्स लॅबोरेटीमध्ये महाराष्ट्र शासनाच्या प्रयोगशाळेप्रमाणे शुल्क आकारण्यात येणार आहे. सदर शुल्कास मा. स्थायी समिती व मा. मुख्य सभेने मान्यता दिली असून प्रयोगशाळेपासून पुणे मनपास उत्पन्न मिळत आहे.

- अपारंपारीक उर्जा क्षेत्रामध्ये उल्लेखनिय कामगिरीकरीता असोसिएशन ऑफ रिन्युएबल एनर्जी (AREAS) यांचे प्रशस्तिपत्रक -सन २०१५-१६ मध्ये पुणे मनपास रिन्युएबल एनर्जीमध्ये वैशिष्ट्यपूर्ण काम केल्याबद्दल असोसिएशन ऑफ रिन्युएबल एनर्जी (AREAS) यांचे तर्फे खाली नमूद केलेल्या कामांसाठी बक्षिस मिळाले आहे.

विकास योजना प्रगती आढावा:-

(१) पाणी पुरवठा

सन २०१५-१६

- सन २०१५-१६ करिता मा.स्थायी समितीने मान्य केलेल्या अंदाजपत्रकानुसार पाणीपुरवठा व मलनिःसारण विभागासाठी महसुली कामांसाठी र.रु. २५३.१४कोटी व भांडवली कामांसाठी र.रु. २४७.७२ कोटी अशी एकूण र.रु. ५००.८६ कोटीची तरतूद करण्यात आली होती. या तरतूदीचे अनुषंगाने सन २०१५-१६ करिता पाणीपट्टीपोटी र.रु.८० कोटी मिळणेचे उद्दिष्ट ठरवून दिलेले आहे. त्या अनुषंगाने दिनांक ३१.१२.२०१५ पर्यंत पाणीपट्टीपोटी र.रु. ४२.१० कोटी जमा झालेले आहेत. या अंदाजपत्रकामध्ये मुख्यत्वेकरून जेएनएनयुआरएम योजने अंतर्गत मान्य झालेल्या पाणी पुरवठा योजना तसेच कालव्यातून उचलण्यात येणारे पाणी बंद करण्यासाठी बंद नळ योजना व सुरू असलेले वारजे जलकेंद्र व त्यासाठी दाबनलिका टाकणे इत्यादी कामांसाठी तरतूद करण्यात आली होती.

सन २०१५-१६ मधील महत्वाच्या पूर्णत्वास/सुरू असलेल्या नावीन्यपूर्ण योजना/प्रकल्प

- सन २०१५-१६ या आर्थिक वर्षामध्ये भामा-आसखेड योजनेअंतर्गत सर्व सहा पॅकेजेसची कामे सुरू करण्यात आली असून अंदाजे २५% काम पूर्ण झाले आहे.तसेच वडगांव येथे बांधावयाचे जलशुध्दीकरण केंद्र व त्यासाठी आवश्यक रॉवॉटर पंपिंग स्टेशनची कामे ७०% पूर्ण झाली असून, सदरची योजना माहे मार्च, २०१६ मध्ये कार्यान्वित करणे शक्य होणार आहे. तसेच खडकवासला धरण ते पर्वती जलकेंद्र दरम्यान टाकण्यात येत असलेल्या दाबनलिकेचे काम सुध्दा प्रगतीपथावर असून, सदरची योजना माहे जून, २०१६ मध्ये कार्यान्वित करणे शक्य होणार आहे. या व्यतिरिक्त पर्वती येथे बांधण्यात येत असलेल्या ५०० द.ल.लि. प्रतिदिन क्षमतेचे जलशुध्दीकरण केंद्राचे काम प्रगतीपथावर असून, अंदाजे ४०% काम जागेवर पूर्ण करण्यात आलेले आहे. पुणे शहरास समान पाणीवाटप करणेकामी सन २०४७ सालच्या गरजा लक्षात घेऊन 'बृहत् आराखडा' तयार करण्यात आला आहे. र.रु. २८१८ कोटी एवढ्या अंदाजित खर्चाची योजना येत्या ५ वर्षांचे कालावधीमध्ये राबविण्याचा मानस आहे. वारजे येथे बांधण्यात आलेल्या २०० द.ल.लि. प्रतिदिन क्षमतेचे जलशुध्दीकरण केंद्र व त्या अनुषंगाने टाकण्यात आलेली दाबनलिका व जॅकवेलचे काम पूर्ण करून, सदरची योजना कार्यान्वित करण्यात आली आहे.

सन २०१६-१७

(तरतूद रक्कम रु.महसुली ३३२.८६ कोटी व भांडवली ६३६.८६ कोटी)

- या वर्षाच्या अर्थसंकल्पामध्ये पहिल्यांदा शहरी पाणीपुरवठा निधीची (Urban Water Fund) संकल्पना मांडण्यात आली आहे. पाणीपुरवठ्याच्या दरामध्ये सूचीत केलेल्या दर वाढीच्या माध्यमातून प्राप्त होणारे वाढीव उत्पन्न, शासनाकडून मिळणारे अनुदान व कर्ज स्वरूपात प्राप्त होणारा निधी हे स्वतंत्र खात्यामध्ये ठेऊन त्यातून फक्त सन २०४७ पर्यंत पुणे शहराच्या पाणी पुरवठ्यासाठी आवश्यक असलेला समतोल पाणी पुरवठा प्रकल्प यासाठी निधी खर्च करण्याचा मानस आहे. शहरी पाणीपुरवठा निधीची (Urban Water Fund) रचना खालील प्रमाणे आहे.

जमा बाजूचा तपशिल	खर्च बाजू तपशिल
सन २०१६-१७ मध्ये मीटर व करपात्र रक्कमेच्या पाण्याच्या दरातील प्रस्तावित वाढीमुळे अंदाजे मिळणारे अतिरिक्त उत्पन्न	पुणे शहरात तंत्रशुध्द पध्दतीने समान पाणी पुरवठा करणे (२४ X ७ चा खर्च)
जागतिक बँक, एशियन डेव्हलपमेंट बँक, जपान बँकेकडून अथवा अन्य बँका व वित्त संस्था यांचेकडून दिर्घ व लघु मुदतीसाठी कर्ज	
अमृत व स्मार्ट सिटी अभियाना अंतर्गत केंद्र व राज्य शासनाकडून मिळणारे अनुदान	

- सन २०१६-१७ करिता महसूली तरतूद र.रु. ३६६.६२ कोटी व भांडवली कामासाठी र.रु. ४४०.८४ कोटी अशी एकूण र.रु. ८०७.४६ कोटींची तरतूद करण्यात आली आहे. या तरतुदींमध्ये मुख्यत्वेकरून पर्वती येथे नव्याने बांधण्यात येत असलेल्या जलशुध्दीकरण केंद्रासाठी भरीव तरतूद करण्यात आली आहे. तसेच पर्वती जलकेंद्र ते लष्कर जलकेंद्र दरम्यान टाकण्यात येणाऱ्या २२०० मि.मि. व्यासाच्या दाबनलिकेसाठी सुध्दा मोठी तरतूद उपलब्ध करून देण्यात आलेली आहे. सन २०१६-१७ या आर्थिक वर्षामध्ये पाणीपट्टीपोटी असलेली थकबाकी वसूल करणेबाबत मोठ्या प्रमाणात मोहिम हाती घेण्यात येणार असून, पाणीगळती कमी करणे, अनधिकृत नळजोड शोधून काढणे इत्यादी कामांवर भर देण्यात येणार आहे.
- सन २०१६-१७ मधील प्रस्तावित महत्वाचे प्रकल्प/योजना.

या वर्षी पुणे शहरामध्ये पाऊस पुरेशा प्रमाणात न पडल्यामुळे दुष्काळाची परिस्थिती निर्माण झाली आहे. पुणे शहराची पाणी पुरवठा व्यवस्था अत्यंत जुनी असून त्यात अनेक त्रुट्या असल्यामुळे शहराला समान व योग्य पाणी पुरवठा करणे शक्य होत नाही. पुण्यासारख्या प्रगतशिल शहराला हे शोभणारे नाही. या पार्श्वभूमीवर पुणे महानगरपालिकेने समान पाणी पुरवठा करण्यासाठी तयार केलेला प्रकल्प अहवालानुसार ज्याला मा. मुख्य सभेची ठराव क्र. ६०, दिनांक २२.०५.२०१५ प्रमाणे मान्यता मिळालेली आहे, त्या योजनेचा या वर्षी शुभारंभ करण्याचा व येत्या पाच वर्षात सदरची योजना पूर्ण करण्याचा मानस आहे.

समान पाणी वाटप योजनेअंतर्गत प्रस्तावित केलेल्या काही महत्वाचे घटक उदा. साठवण टाक्या व त्यास आवश्यक असलेल्या दाबनलिका टाकण्याचे काम यंदाचे वर्षी हाती घेण्यात येणार आहे. पुणे शहरास बंद नलिकेतून पाणीपुरवठा करणेचे योजनेचे काम सुरू करण्यात आले असून, योजना माहे जून, २०१६ मध्ये कार्यान्वित करणेत येणार आहे. यामुळे कालव्यातून घेण्यात येणारे पाणी बंद नलिकेतून घेणार असल्यामुळे साधारणतः १ टीएमसी पाण्याची बचत होणार आहे. तसेच जेएनएनयुआरएम योजनेअंतर्गत सुरू करण्यात आलेले वडगांव येथील १२५ द.ल.लि.प्रतिदिन क्षमतेचे जलशुध्दीकरण केंद्र सुध्दा माहे मे, २०१६ मध्ये कार्यान्वित करणेत येणार आहे. यामुळे धनकवडी, कात्रज, आंबेगांव, धायरी या भागातील पाणीपुरवठ्यामध्ये सुधारणा होणार आहे. तसेच पर्वती जलशुध्दीकरण केंद्र ते लष्कर जलकेंद्र दरम्यान टाकण्यात येणाऱ्या २२०० मि.मि.व्यासाच्या दाबनलिकेचे अंदाजे ७०% काम पूर्ण करणे अपेक्षित आहे. तसेच पर्वती येथे बांधण्यात येत असलेल्या जलशुध्दीकरण केंद्राचे काम यावर्षी पूर्ण करण्याचा मानस आहे.

(२) मलनिःसारण

सन २०१५-१६

- मलनिःसारण विभागासाठी मा. स्थायी समितीने मंजूर केलेल्या अंदाजपत्रकातील र.रु. १०१.२२ कोटी महसूली कामांस व र.रु. १२१.२७ कोटी भांडवली कामांसाठी अशी एकूण र.रु. २२२.४९ कोटीची तरतूद करण्यात आली आहे. सदर तरतुदींमध्ये सुरू असलेल्या मलनिःसारण प्रकल्पांची कामे पूर्ण करण्यासाठी प्राधान्य देण्यात आलेले आहे.

सन २०१५-१६ मधील महत्वाच्या पूर्णत्वास/सुरू असलेल्या नावीन्यपूर्णयोजना/प्रकल्प

- पुणे मनपा व पाटबंधारे विभागांतर्गत झालेल्या करारानुसार ६.५ टीएमसी पाणी शेतीसाठी उपलब्ध करून देणेची योजना माहे ऑक्टोबरमध्ये कार्यान्वित करण्यात आली आहे.
- शहरात निर्माण होणाऱ्या संपूर्ण मैलापाण्यावर प्रक्रिया करून नदीत सोडणेसाठीची योजना केंद्र शासनाचे E.F.C. (Expenditure Finance Committee) मार्फत मंजूर करून घेण्यात आली असून, 'भारत सरकार' व 'जायका, जपान' या संस्थेअंतर्गत कर्ज योजनेच्या करारावर १२ जानेवारी, २०१६ रोजी स्वाक्षरी झालेली आहे. एकूण रक्कम रूपये ९९०.२८ कोटी पैकी केंद्र शासनाकडून ८४१ कोटी एवढे अर्थसहाय्य पुणे महानगरपालिकेस अनुदान स्वरूपात मिळणार आहे. सदर योजनेची अंमलबजावणी पुढील आर्थिक वर्षात (सन २०१६-१७) सुरू करणे शक्य होणार आहे.

सन २०१६-१७

(तरतूद रकम रु.भांडवली १६०.६२ कोटी व महसुली ४७.५८ कोटी)

- सन २०१६-१७ या वर्षासाठी महसुली कामांसाठी र.रु. १६०.६२ कोटी व भांडवली कामांसाठी र.रु.४७.५८ कोटी असे एकूण र.रु.२०८.२० कोटीची तरतूद करण्यात आली आहे. सन २०१६-१७ या आर्थिक वर्षात, शहरात निर्माण होणाऱ्या संपूर्ण मैलापाण्यावर प्रक्रिया करून नदीत सोडणे या योजनेची कामे सुरु करण्याबाबत भर देण्यात येणार आहे.
- सन २०१६-१७ मधील करावयाचे प्रस्तावित महत्वाचे प्रकल्प/योजना.

सन २०१६-१७ साली केंद्र शासनाकडून मिळणाऱ्या अनुदानापोटी येणाऱ्या रकमेतून प्रस्तावित ११ मैलापाणी शुध्दीकरण केंद्रे (३९६ द.ल.लि.प्रतिदिन क्षमतेचे) उभारण्याची कामे सुरु करण्यात येणार आहेत. या व्यतिरिक्त योजनेमध्ये सुचीत केल्याप्रमाणे चार मैलापाणी पंपिंग स्टेशनची क्षमता वाढविण्याची कामे सुरु करण्यात येणार आहेत. नवीन मलवाहिनी टाकण्याचे कामासाठी आवश्यक ते डिझाईनचे काम पूर्ण करून पुढील वर्षाच्या अंदाजपत्रकामध्ये सदर कामाचा अंतर्भाव करण्यात येणार आहे.

(३) घनकचरा व्यवस्थापन

सन २०१५-१६

- सन २०१५-१६ मधील अंदाजपत्रकातून महानगरपालिका हद्दीतील घनकचरा महानगरपालिका क्षेत्रातच जिरविण्याच्या दृष्टीने विकेंद्रीत पध्दतीचे प्रकल्प हाती घेण्यात आले असून यात कमी जागेत व आधुनिक तंत्रज्ञानावर आधारित प्रकल्प उभारण्याचे काम हाती घेण्यात आले असून यात ५४.५ मे.टन क्षमतेचे प्रकल्प सुरु करण्याचे नियोजन असून त्यातील ८.५ मे.टन क्षमतेचे प्रकल्प मध्यवस्तीच्या भागात सुरु झालेले आहेत. ४६ मे.टन क्षमतेचे प्रकल्पांचे काम मार्च, २०१६ अखेर पूर्ण करण्याचे नियोजन आहे. तसेच मिश्र कचऱ्यावर प्रक्रियेसाठी ५० मे.टन क्षमतेचा प्रकल्प पूर्ण करून कार्यान्वित करण्यात आलेला आहे. बी.ओ.टी. तत्वावर ओल्या कचऱ्यावर प्रक्रिया करून बायोगॅस - बायो.सी.एन.जी करण्याचा ३०० मे. टन क्षमतेचा कचऱ्याचा प्रकल्प उभारण्यात आला असून सध्या ४० मे. टन कचऱ्यावर प्रक्रिया करण्यात येत असून जानेवारी २०१६ अखेर ३०० मे. टन कचऱ्यावर प्रक्रिया करण्याचे नियोजन आहे. तसेच ५०० मे.टन क्षमतेचा मिश्र कचरा प्रकल्प उभारण्याची सुरवात करण्यात आली आहे व हा प्रकल्प डिसेंबर २०१६ पर्यंत पूर्ण करण्याचा मानस आहे.
- शास्त्रीय भू-भरावासाठी विविध जागांची पाहणी करून जागा म.न.पा.स मिळणेबाबत कार्यवाही सुरु असून मौजे मोशी येथील जागेचा प्रस्ताव मा.विभागीय आयुक्त, पुणे यांचे मार्फत शासनास सादर झालेला आहे. मौजे पिंपरी सांडस येथील वन विभागाची जागा ताब्यात घेणेबाबत कार्यवाही प्रगती पथावर आहे. मौजे शिंदवणे येथील जागा ताब्यात घेण्याबाबत कार्यवाही सुरु आहे.
- देवाची ऊरूळी/फुरसुंगी येथील कॅम्पिंगचे उर्वरित काम हाती घेण्यात आले आहे. तसेच सदर ठिकाणी शास्त्रीय भू-भराव करण्याचे काम नियोजित आहे.
- शुन्य कचरा बॉर्ड प्रणालीचा ठराव मान्य झाला असून त्यानुसार कार्यवाही चालू आहे.
- जनजागृती मार्फत पोस्टर व युएफओ मार्फत विविध चित्रटपटगृहात जनजागृती चित्रफिती दाखविण्यात आल्या आहेत. या वर्षी व पुढील दोन वर्षांमध्ये घनकचरा व्यवस्थापनाबद्दल नागरिकांमध्ये मोठ्या प्रमाणावर जनजागृती निर्मित करण्याचा प्रयत्न करण्यात येणार आहे.

- स्वच्छ संस्थेसोबत दिनांक ०१.०१.२०१६ रोजी करण्यात आलेल्या कराराप्रमाणे पुणे महानगरपालिका क्षेत्रांतर्गत असणारे सर्व घरे, व्यापारी संकुल, कार्यालये व इतर मालमत्तांमधून घरोघरी कचरा गोळा करण्याचे काम सुक्ष्म नियोजनाच्या आधारावर करण्याचा मानस आहे.
- पुणे शहरात कन्व्हेअरच्या सहाय्याने विभाजन करून त्यातील कचरा वेगळा केला जाण्यासाठी कन्व्हेअर बसविण्यात येणार आहेत.
- वेगळे केलेल्या प्लॉस्टिक पासून रस्ते बनविण्याचे तंत्रज्ञानाची माहिती घेऊन पथ विभागाच्या सहाय्याने रस्त्यांमध्ये प्लॉस्टिकचा वापर करण्याचे उद्दीष्ट आहे.
- प्लॉस्टिकचा कचरा ही आपल्या समाजामध्ये एक मोठी समस्या निर्माण झाली असून ती कमी करण्याकरीता त्याची मोठ्या प्रमाणावर जनजागृती करणे प्रस्तावित आहे. तसेच प्लॉस्टिक कचऱ्यापासून तेल निर्माण करणे अशा प्रकल्पांना प्रोत्साहन देण्याचा मानस आहे.

स्वच्छ भारत अभियान

- स्वच्छ भारत अभियान व स्वच्छ महाराष्ट्र अभियाना अंतर्गत पुणे शहरास सन २०१६ अखेर कचरा मुक्त दि. ०२.१०.२०१७ पर्यंत हगणदारी मुक्त करण्याचा मानस आहे. जुलै, २०१५ मध्ये महापालिकेने केलेल्या सर्व्हेनुसार एकूण २८,५७२ वैयक्तिक शौचालय बांधण्याचे उद्दीष्ट निश्चित करण्यात आलेले आहे.
- २ ऑक्टोबर, २०१४ पासून आजपर्यंत १५५० वैयक्तिक शौचालयाचे बांधकाम पूर्ण झालेले असून मार्च २०१६ पर्यंत नवीन ४,००० वैयक्तिक शौचालये बांधण्याचे उद्दीष्ट ठेवण्यात आले असून त्याप्रमाणे क्षेत्रिय स्तरावर अंमलबजावणी सुरू आहे. मा. मुख्य सभेने सन २०१५-१६ या आर्थिक वर्षात ५.३० कोटी इतकी रक्कम उपलब्ध करून दिले आहे. स्वयंसेवी संस्था व पुणे महानगरपालिका यांच्या संयुक्त विद्यमाने हे उद्दीष्ट पूर्ण करण्याचे निश्चित करण्यात आलेले आहे.
- मार्च २०१६ अखेर पूर्ण होणाऱ्या कामाचा तपशील -
 १. ३०० मे. टन क्षमतेचे बायोमिथेनायझेशन चे युनिट कार्यान्वित करणे.
 २. रोकेम प्रकल्पाची क्षमता २०० मे. टनावरून ४०० मे. टनापर्यंत वाढविणे.
 ३. शहरामध्ये मायक्रोऑर्गॅनिझम तंत्राचे ५४ मे. टन क्षमतेचे प्रकल्प कार्यान्वित करणे.
 ४. कचरा विलगीकरण व खत निर्मितीचा ५० मे. टन क्षमतेने प्रकल्प कार्यान्वित करणे.
 ५. सीएसआर च्या माध्यमातून १० मे. टन क्षमतेचे ६ क्रॅशिंग युनिट कार्यान्वित करणे.
 ६. कचरा वर्गीकरणाकरिता १५ ठिकाणी सॉर्टिंग शेड कार्यान्वित करणे.

सन २०१६-१७

(तरतूद रक्कम रुपये भांडवली - ६८.३० कोटी व महसुली ३३६.५३ कोटी)

- अल्प मुदतीमध्ये करावयाची कामे -
 १. स्वच्छ संस्थेबरोबर केलेल्या कराराप्रमाणे १००% मिळकर्तीमधून कचरा गोळा करण्याची प्रक्रिया करणे.
 २. पिंपरी सांडस येथील जागा ताब्यात घेऊन शास्त्रोक्त पध्दतीने भू-भराव क्षेत्र निर्मित करण्याचे काम हाती घेणे.
 ३. शहरातील महत्वाच्या रस्त्यांवर दैनंदिन स्वच्छतेसाठी मेकॅनिकल स्वीपरचा वापर करणे.
 ४. राडारोड्याचा प्रकल्प सुरू करणेची कार्यवाही करणे.

• मध्यम मुदतीमध्ये करावयाची कामे - डिसेंबर २०१६ अखेर.

१. कॅम्पिंगचे काम पूर्ण करणे.
२. शास्त्रोक्त भू-भरावाचे काम सुरु करणे.
३. रोकेम प्रकल्पाची क्षमता ७०० मे. टन पर्यंत वाढविणे.
४. ५०० मे. टन क्षमतेच्या मिश्र कचऱ्यावर आधारीत प्रकल्प कार्यान्वित करणे.
५. बायोगॅस प्रकल्पांची संख्या २१ वरून २५ पर्यंत वाढविणे.
६. आवश्यक त्या प्रमाणात शहरामध्ये विकेंद्रीत घनकचरा व्यवस्थापन केंद्रे उभारणे.

• दिर्घ मुदतीमध्ये करावयाची कामे.

१. हडपसर, कोंढवा, आंबेगाव येथील आरक्षणाच्या जागा ताब्यात घेणे.
२. हडपसर, कोंढवा व आंबेगाव येथील जागांवर प्रकल्प उभारणीबाबत प्रस्ताव करून कार्यवाही करणे. (याकरीता जागा ताब्यात आलेनंतर किमान १८ महिने कालावधी लागणार आहे.)
३. पिंपरी सांडस येथील जागा ताब्यात आल्यानंतर त्याठिकाणी भू-भरावाचा विकास करणे. (टेंडर कार्यवाही व भू-भराव क्षेत्र निर्माण करणेकरीता किमान १ वर्षे कालावधी जागा ताब्यात आल्यानंतर लागणार आहे.)

स्वच्छ भारत अभियान

- पुणे महानगरपालिकेने २ ऑक्टोबर २०१७ पर्यंत १००% वैयक्तिक शौचालय बांधण्याचे नियोजित केले असून सन २०१६-१७ मध्ये याकामासाठी र.रू. १० कोटी इतकी तरतूद करण्यात आलेली आहे.
- त्या व्यतिरिक्त सीएसआरच्या माध्यमातून पब्लिक टॉयलेट स्वच्छ करणे, बांधकाम करणे, जाहिरातीचे हक्काद्वारे त्यांचे दैनंदिन देखभाल दुरुस्ती करणे इ. बाबत नियोजन आहे.
- कम्युनिटी टॉयलेट व पब्लिक टॉयलेट यांच्या स्वच्छतेबाबत धोरण तयार करणे व त्यानुसार सीएसआरच्या माध्यमातून अंमलबजावणी करणे.
- पुणे महानगरपालिकेमार्फत यंत्राद्वारे टॉयलेटची स्वच्छता करणेसाठी प्रत्येक क्षेत्रिय कार्यालयासाठी एक याप्रमाणे १५ वाहने उपलब्ध करून देण्यात येणार आहेत.
- पुणे शहरात सॅनिटरी नॅपकिन डिस्पोझर मशिन प्रत्येक क्षेत्रिय कार्यालयासाठी एक याप्रमाणे बसविण्याचे नियोजन आहे. त्यामध्ये जनजागृती, संकलन, वाहतूक व डिस्पोझल करणेचे नियोजन करण्यात येणार आहे.
- घनकचरा व्यवस्थापन व शौचालयांची निर्मिती करताना समाजामध्ये मोठ्या प्रमाणात जनजागृती करण्याची आवश्यकता असते, त्यासाठी येत्या तीन वर्षात मोठ्याप्रमाणात मोहिम हाती घेण्याचा मानस आहे. तसेच या कामांना वेळेवर पूर्ण करण्याकरिता, सनियंत्रण व पर्यवेक्षण करण्याकरिता तज्ञांचा समावेश करून मनपात स्वतंत्र Project Management Unit (PMU) तयार करण्यात येणार आहे.

(४) आरोग्य

सन २०१५-१६

- वैद्यकीय सेवा - पुणे मनपाचे दवाखाने व रुग्णालयांमध्ये माहे एप्रिल २०१५ ते डिसेंबर २०१५ अखेर एकूण ११,३५,०९० रुग्णांनी बाह्यरुग्ण सेवेचा लाभ घेतला असून ३६,६०८ रुग्णांनी आंतररुग्ण सेवेचा लाभ घेतला आहे. तसेच लहान-मोठ्या स्वरूपाच्या एकूण ३,४६५ शस्त्रक्रीया पुणे मनपाचे रुग्णालयांमध्ये करण्यात आल्या आहेत. जननी शिशु सुरक्षा योजनेअंतर्गत एकूण १२,५५९ गरोदर मातांनी प्रसुतिपूर्व वैद्यकीय सेवेचा (ए.एन.सी.) लाभ घेतला. तसेच एकूण ५,१५९ मातांची प्रसुति मोफत करण्यात आली आणि गरोदर मातांना व त्यांचे नवजात अर्भकांना मोफत औषधोपचार पुरविण्यात आले.

- वैद्यकीय सहाय्य योजना - पुणे महानगरपालिकेचे शहरी गरीब वैद्यकीय सहाय्य योजने अंतर्गत माहे एप्रिल २०१५ ते डिसेंबर २०१५ अखेर आर्थिक दुर्बल गटातील एकूण ७८६० सभासदांनी व त्यांचे कुटुंबीयांनी योजनेचा लाभ घेतला.
- आरोग्य परवाने - महाराष्ट्र महानगरपालिका अधिनियम अंतर्गत अंतर्भूत असलेल्या तरतुदीनुसार सन २०१५-१६ मध्ये माहे डिसेंबर २०१५ अखेर आरोग्य विषयक विविध प्रकारचे एकूण ६३४ परवान्यांचे नुतनीकरण करण्यात आले असून ११ नवीन परवाने देण्यात आले आहेत.
- नर्सिंग होम रजिस्ट्रेशन - नर्सिंग होम रजिस्ट्रेशन अॅक्टनुसार पुणे महानगरपालिकेमार्फत एकूण ३०३ नर्सिंग होम परवान्यांचे नुतनीकरण करण्यात आले असून १२ नवीन नर्सिंग होम परवाने देण्यात आले आहेत.

सन २०१५-१६ मधील महत्वाच्या पूर्णत्वास / सुरू असलेले नाविन्यपूर्ण प्रकल्प -

- डायलिसिस केंद्र - वाढते शहरीकरण व यामुळे निर्माण होणारी स्पर्धा, धकाधकीची शहरी जीवनशैली या अनुषंगाने मानवी जीवनावर होणारे विपरीत परिणाम व वाढते ताण-तणाव यामुळे निर्माण होणाऱ्या आरोग्यविषयक अनेक समस्यांचेकी एक म्हणजे शहरामध्ये किडनीविषयक रूग्णांच्या संख्येमध्ये दिवसेंदिवस वाढ होत आहे. सध्या शहरामध्ये अंदाजे सुमारे २००० रूग्ण किडनीविषयक आजाराने त्रस्त असल्याने शहराच्या विविध खाजगी व शासकीय रूग्णालयांमध्ये डायलिसिसची सुविधा घेत आहेत. रूग्णांची मोठ्या प्रमाणावर असणारी संख्या व कमी प्रमाणात उपलब्ध असणाऱ्या डायलिसिस सुविधा केंद्रांची संख्या लक्षात घेता कित्येक रूग्णांना वेळेवर डायलिसिसची सुविधा उपलब्ध होऊ शकत नाही. तसेच या डायलिसिस सुविधेसाठी खाजगी रूग्णालयांमध्ये असणारे दर सर्वसामान्य रूग्णांना न परवडणारे असल्यामुळे रूग्णांना सरकारी रूग्णालयांवर अवलंबून रहावे लागते. सरकारी रूग्णालयांवर असणारा ताण विचारात घेता अशा स्वरूपाच्या रूग्णांना वेळेत सेवा उपलब्ध न झाल्याने व पुरेशा प्रमाणात डायलिसिस न झाल्याने मृत्यू होण्याचा धोका वाढतो. किडनीविषयक आजार असणाऱ्या अनेक रूग्णांना किडनी प्रत्यारोपण हा एकमेव पर्याय शिल्लक असतो व तोपर्यंत त्यांना डायलिसिसवर पूर्णपणे अवलंबून राहावे लागते. याकरीता दि.१ ऑक्टोबर २०१५ रोजी पासून पुणे महानगरपालिका व सौ. अरूणा नाईक डायलिसिस युनिट लायन्स क्लब ऑफ पूना, मुकुंदनगर चॅरिटेबल ट्रस्ट यांच्या संयुक्त विद्यमाने गरीब व गरजू रूग्णांना सवलतीच्या दरात डायलिसिसची सुविधा कमला नेहरू रुग्णालय, मंगळवार पेठ, पुणे ११ येथे उपलब्ध करून देण्यात आली आहे. पुणे महानगरपालिकेच्या या संयुक्त प्रकल्पाद्वारे गरीब व गरजू रूग्णांना डायलिसिसची सुविधा सुरवातीला दोन शिफ्टमध्ये व कालांतराने सदरची सुविधा २४ तास उपलब्ध करून देण्यात येणार आहे. सदर प्रकल्प २४ तास चालविण्याकरिता आर्थिक पाठबळ लागणार असल्यामुळे डायलिसिसची सुविधा पूर्णपणे मोफत न ठेवता मा. स्थायी समितीने पारित केलेल्या ठरावानुसार गरीब व गरजू रूग्णांना अत्यंत वाजवी दरामध्ये डायलिसिसची सुविधा र.रु. ४००/- (विना कन्ड्युमेबल्स) आकारून देण्यात येणार असून १००० रूग्णांना माफक दरात सुविधा पुरवण्यात आल्या आहेत.
- नवीन दवाखाने - दि.११/१२/२०१५ रोजी प्रभाग क्र. ७० अ, स्व.राजीव गांधी शॉपींग कॉम्प्लेक्स, बिबवेवाडी येथे आरोग्य खात्यामार्फत नव्याने श्री सद्गुरू शंकर महाराज दवाखाना सुरू करण्यात आला आहे. सदर दवाखान्यामध्ये बाह्यरूग्ण विभाग, लसीकरण, राष्ट्रीय कार्यक्रम राबविणे (उदा. क्षयरोग, कुष्ठरोग निर्मुलन, एड्स, माताबाल संगोपन इ.) तसेच कुटूंब कल्याण केंद्रांमार्फत गर्भ निरोधक गोळ्या, निरोध वाटप, तांबी बसविणे, लोहयुक्त गोळ्यांचे वाटप इ. वैद्यकीय सेवा पुरविण्यात येत आहेत. आजअखेर पुणे शहरामध्ये पुणे मनपाचे ३९ दवाखाने, १५ प्रसूतिगृह, १ सर्वसाधारण रुग्णालय व १ सांसर्गिक रोगांचे रुग्णालय कार्यरत आहेत.

आर ७ अंतर्गत ताब्यात आलेली खराडी येथील रूग्णालयाची इमारत निविदा प्रक्रियेद्वारे भाडे तत्वावर देण्यात आली असून सदर रूग्णालयामध्ये पुणे शहरातील शहरी गरीब रूग्णांना 'शहरी गरीब योजनेचा' व मनपातील अधिकारी कर्मचारी यांना 'अंशदायी वैद्यकीय सहाय्य योजनेचा' लाभ मिळणार आहे.

महाराष्ट्र हौसिंग बोर्ड येरवडा येथे बाह्यरूग्ण विभाग सुरू करण्यात येणार आहे.

- नवीन सोनोग्राफी केंद्र -सन २०१५-१६ मध्ये पुणे महानगरपालिकेचे कै. सखाराम कुंडलीक कोद्रे प्रसुतिगृह मुंढवा, डॉ. दळवी रुग्णालय, शिवाजीनगर व भारतरत्न स्व. राजीव गांधी रुग्णालय येरवडा या ३ ठिकाणी नव्याने सोनोग्राफी केंद्रे सुरू करण्यात आली आहेत. अशा प्रकारे आजअखेर पुणे मनपाचे दवाखाने व रुग्णालयांमध्ये एकूण ९ सोनोग्राफी केंद्रे कार्यरत आहेत.
- मासळी मार्केटचे आधुनिकीकरण - गणेशपेठ येथील सध्याचे मार्केट पाडून त्याठिकाणी नव्याने आधुनिक मासळी मार्केट उभारण्याचे काम प्रगतीपथावर आहे. सदर प्रकल्पासाठी केंद्र शासनाच्या राष्ट्रीय मत्स्यीक विकास महामंडळाकडून प्रकल्प खर्च रु.२५० लाख गृहीत धरून ९० टक्के अनुदान पुणे मनपास प्राप्त होणार आहे. त्यापैकी रु.१००.७५ लाख इतके अनुदान पुणे मनपास प्राप्त झाले आहे. गणेश पेठ मासळी मार्केटचे आधुनिकीकरण पूर्ण झाल्यानंतर गाळाधारकांना आरोग्यदृष्ट्या सर्व सोयी कोल्ड स्टोरेजची व्यवस्था तसेच व्यावसायिकांना व नागरिकांना पार्किंगची सोय उपलब्ध होणार आहे.

सन २०१६-१७

(तरतूद रक्कम रु. भांडवली १७.६७ कोटी व महसुली १८९.६६ कोटी)

- कुष्ठ रुग्णांना अर्थ सहाय्य - कुष्ठरोगाची लागण झालेल्या रुग्णांमध्ये सदर रोग बळावून अकार्यक्षमता निर्माण होऊन अपंगत्व येण्याची शक्यता असते. सबब, पात्र रुग्णांना पुणे महानगरपालिकेमार्फत दरमहा रु.१,०००/- आर्थिक सहाय्य देण्यात येईल.
- नवजात अर्भकांची BERA Test - अपंगत्वावर वेळीच आवश्यक उपचार होण्याच्यादृष्टीने पुणे महानगरपालिकेच्या रुग्णालयांमध्ये जन्मास येणाऱ्या, सर्व नवजात अर्भकांची मेंदु श्रवण प्रतिसाद तपासणी BERA Test (Brainstem auditory evoked response audiometry) द्वारे करण्यात येईल.
- नवीन प्रसुतिगृह - मित्रमंडळ चौक येथे आर ७ अंतर्गत ताब्यात येणाऱ्या जागेमध्ये प्रसुतिगृहाच्या इमारतीचे काम पुर्णत्वास आले असून येथे २० खाटांचे प्रसुतिगृह व बाहयरूग्ण विभाग सुरू करण्यात येईल, ज्याचा फायदा नजिकचे परिसरातील सुमारे १ लाख लोकसंख्येकरिता होईल.
- नवीन दवाखाने -वडगांव शेरी येथे बाह्य रूग्ण विभाग व प्रयोगशाळा, सिंहगड रोड राजयोग सोसायटी येथे बाहयरूग्ण विभाग सुरू करण्यात येणार आहे. या प्रत्येक बाह्य रूग्ण विभागाचा फायदा नजिकचे परिसरातील सुमारे ५० हजार लोकसंख्येकरिता होईल.
- नवीन सोनोग्राफी केंद्र -पुणे मनपाचे कै. थरकुडे दवाखाना एरंडवणा व कै. पृथक बराटे दवाखाना रामनगर या दोन दवाखान्यांमध्ये सोनोग्राफी केंद्र सुरू करण्यात येणार आहे.
- अर्बन कम्युनिटी मेंटल हेल्थ कार्यक्रम - झोपडपट्टी क्षेत्रातील लोकांचे मानसिक आरोग्य सक्षम होण्याच्या दृष्टीने पुणे महानगरपालिका व बापू ट्रस्ट फॉर रिसर्च ऑन माईड अॅन्ड डिस्कोर्स यांचे संयुक्त विद्यमाने 'अर्बन कम्युनिटी मेंटल हेल्थ' हा कार्यक्रम प्रस्तावित करण्यात आला आहे. प्रथमतः हा कार्यक्रम पाच प्रभागामध्ये प्रायोगिक तत्वावर राबविण्यात येणार आहे.
- नवीन प्रकल्प -
 १. कै. चंदुमामा सोनवणे प्रसुतिगृह येथे संयुक्त विद्यमाने ३ बेडचे डायलेसिस युनिट कार्यान्वित करण्यात येऊन सर्व सामान्य रुग्णांना परवडेल अशा रु. ४००/- प्रति डायलेसिस या माफक दराने डायलेसिस सुविधा सुरू करण्यात येणार आहे.
 २. वारजे येथे सुमारे २ एकर जागेवर पीपीपी तत्वावर मल्टीस्पेशालिटी अद्ययावत रुग्णालय उभारण्यात येवून सर्व सामान्य रुग्णांना शासकीय दराने वैद्यकीय सेवेचा लाभ मिळणार आहे.

३. भाऊ पाटील रोड, बोपोडी येथील आर ७ अंतर्गत ताब्यात आलेल्या इमारतीमध्ये AIIMS, Delhi चे धर्तीवर, पुणे मनपा बरोबर संयुक्त विद्यमाने ३० खाटांचे अत्याधुनिक नेत्र चिकित्सा व उपचार रूग्णालय कार्यान्वित करण्यात येणार आहे. या ठिकाणी सर्व सामान्य रूग्णांना शासन दराने सर्व सेवांचा लाभ मिळणार आहे तसेच मनपा मा. सभासद, अधिकारी व कर्मचारी यांना सर्व सेवा मोफत मिळणार आहेत.
 ४. आर ७ अंतर्गत आरोग्य खात्याकडे ताब्यात आलेल्या हर्मिस येरवडा, पिनाक मेमरीज गोसावी वस्ती, वानवडी येथे पी.पी.पी. तत्वावर मल्टीस्पेशालीटी आरोग्य सुविधा पुरविण्याचा मानस आहे.
 ५. पुणे मनपाच्या १७ रूग्णालयांमध्ये प्रयोगशाळा पी.पी.पी. तत्वावर चालविण्यास देण्यात येणार असून शासकीय दराने सदर सुविधा पुरविण्यात येणार आहेत.
 ६. कै. थरकुडे दवाखाना, एरंडवणा येथे नेत्रचिकित्सा व दंतचिकित्सा विभाग सुरू करण्यात येणार आहे.
- पुणे मनपाचा कोंढवा येथील कत्तलखाना कार्यान्वित करणे -पुणे मनपाचा कोंढवा येथील कत्तलखाना कार्यान्वित करण्यासाठी महानगरपालिकेकडून नियुक्त होणा-या सेवकांना प्रशिक्षण, केंद्र व राज्य शासनाच्या आवश्यक परवानग्या व आवश्यक वार्षिक मॅटेनन्स यासाठी निविदा प्रक्रिया राबविण्यात आली असून दि. ०१/०४/२०१६ पासून पुणे मनपाचा कोंढवा येथील कत्तलखाना पुणे मनपातर्फे कार्यान्वित करण्यात येणार आहे.

(५) नगर नियोजन

सन २०१५-१६

- ऑटो डीसीआर (Auto DCR) - नोव्हेंबर २०१४ मध्ये महापालिकेने ऑटो डीसीआर ही संगणक प्रणाली कार्यान्वित केलेली आहे. या संगणकप्रणालीमुळे बांधकाम परवानगीचे प्रस्तावांची कोणत्याही मानवी हस्तक्षेपाशिवाय २४ X ७ पध्दतीने संगणकप्रणालीद्वारे छाननी करण्यात येते. या प्रणालीमुळे काही मिनिटांमध्ये नकाशांची छाननी होते व त्रुटी असल्यास संबंधित वास्तुविशारद प्रणालीद्वारेच त्रुटी कळविल्या जातात. सदर प्रणाली कार्यान्वित केल्यापासून सुमारे ४२७७ प्रस्तावांची छाननी करण्यात आलेली आहे.
- पुणे मनपा हद्दीमधील जुन्या इमारती व गावठाण भागातील जुन्या वाड्यांचे स्ट्रक्चरल ऑडीट - पुण्याच्या जुन्या हद्दीतील पेठांमधील सुमारे १८३४ मिळकतीचे सर्वेक्षण करण्यात आलेले असून यापैकी ३०१ मिळकतींना दुरुस्तीसाठी महाराष्ट्र महानगरपालिका अधिनियमाचे कलम २६४ नुसार नोटीसा दिलेल्या आहेत. सदर मिळकतीपैकी २७८ धोकादायक असून त्यापैकी सुमारे १९० मिळकतीवर कारवाई करून धोकादायक भाग उतरविण्यात आलेला आहे.
- स्ट्रक्चरल ऑडीट - ३० वर्षांपेक्षा जास्त जुन्या मिळकतीचे स्ट्रक्चरल ऑडीट करणे बंधनकारक आहे. तथापि नागरिकांकडून अत्यल्प प्रतिसाद मिळाल्याने अशा मिळकतीचे स्ट्रक्चरल ऑडीट करण्यासाठी खात्याकडून प्रत्येक झोननुसार ७ निविदा काढलेल्या आहेत. यामाध्यमातून सुमारे १०६२ स्ट्रक्चरल ऑडीट करण्यात आलेले आहे. यापैकी सुमारे २१३ मिळकती स्ट्रक्चरली असुरक्षित असल्याचे निदर्शनास आलेले आहे. सदर मिळकतींना नोटीसा देण्याची कार्यवाही सुरू आहे.
- विकास हक्क हस्तांतरण (T.D.R.) - विकास योजना आराखड्यातील आरक्षणाच्या व डी.पी.रस्त्याखाली जागा टी.डी.आर.पोटी ताब्यात घेण्यात येतात. सन १९९८ पासून सुमारे २५,८६,७३२.७० चौ.मी. क्षेत्र टी.डी.आर.पोटी ताब्यात घेण्यात आलेले आहे. तसेच झोपडपट्टी पुनर्वसन योजनांपोटी सुमारे ६,६६,८३९.९१ चौ.मी. इतका टी.डी.आर. विकासकांना आदा करण्यात आलेला आहे.

- **ऑमिनिटी स्पेस (Amenity Space)**- २३ गावांच्या विकास नियंत्रण नियमावलीमध्ये ४००० चौ. मीटरवरील क्षेत्राच्या मिळकतीमध्ये १५% क्षेत्र ऑमिनिटी स्पेससाठी दर्शविणेची तरतूद असून ते मनपास हस्तांतरित करणे बंधनकारक आहे. सदर तरतूदीनुसार सुमारे ७३९ ले-आऊट मध्ये ऑमिनिटी स्पेसेस दर्शविलेल्या आहेत. यापैकी ४८६ ऑमिनिटी स्पेसेस प्रत्यक्ष ताब्यात आलेल्या आहेत. ताब्यात आलेल्या ऑमिनिटी स्पेसेस पैकी २२२ ऑमिनिटी स्पेसवर वापर निश्चित करण्यात आलेला आहे.

सन २०१६-१७

- **मोबाईल ॲप्लीकेशन (भाग नकाशा व झोन दाखला)** - नागरिकांकडून विकास योजना आराखडयानुसारचा 'भाग नकाशा' व 'झोन दाखला' यांची मागणी मोठ्या प्रमाणात होत असते. सध्या नागरिकांना कागदपत्रांसह महापालिकेत अर्ज केल्यानंतर सदरचे कागदपत्रे योग्य ती फी भरून घेऊन नागरिकांना सदर नकाशे व दाखले आदा केले जातात. नागरिकांना सुलभरितीने भाग नकाशा व झोन दाखला उपलब्ध होणेसाठी मोबाईल ॲप्लीकेशन तयार करण्यात येत असून पुढील आर्थिक वर्षामध्ये नागरिकांना सदर ॲप्लीकेशनद्वारे भाग नकाशा व झोन दाखला उपलब्ध करून देण्याचा खात्याचा मानस आहे. यामुळे नागरिकांना महापालिकेमध्ये येण्याची आवश्यकता भासणार नाही व सदरची सुविधा नागरिकांना २४ तास उपलब्ध राहणार आहे.
- **एक खिडकी योजना (सिंगल विंडो सिस्टीम)** - खाजगी मिळकतीवर बांधकाम करणेसाठी नागरिकांना महापालिकेकडून परवानगी घ्यावी लागते. बांधकाम परवानगीसाठी विविध खात्यांची उदा. उद्यान, अग्नीशमन, भूसंपादन, पाणीपुरवठा इ. ना- हरकत पत्रे दाखल करावी लागतात. सध्या नागरिकांना स्वतः त्या-त्या खात्याकडे अर्ज करून ना हरकत पत्रे उपलब्ध करून घेऊन परवानगीसाठी दाखल करावी लागतात. या पध्दतीमुळे नागरिकांना होणारा त्रास कमी करण्याच्या उद्देशाने सदर ना हरकत दाखल्यांसाठी एक खिडकी योजना राबविण्याचा खात्याचा मानस आहे. या अनुषंगाने खात्याने संगणक प्रणाली विकसित करण्याचे काम हाती घेतले आहे.
- **ऑनलाईन पेमेंट गेटवे** - बांधकाम विकास विभागाकडून बांधकाम परवानगी, झोन दाखले, भाग नकाशा इत्यादींसाठी विविध प्रकारचे शुल्क आकारण्यात येते. सध्या नागरिकांना सदरचे शुल्काचे चलन खात्याकडून घेऊन ते रोख रक्कम, डीमांड ड्राफ्ट, चेक इत्यादीद्वारे भरावे लागते. सदरची रक्कम मनपाच्या खात्यात जमा होणेसाठी काही कालावधी लागतो. सदरचा कालावधी कमी करण्यासाठी व मनपास प्राप्त होणारे शुल्क तातडीने मनपाकडे जमा होणेसाठी खात्याकडून 'ऑनलाईन पेमेंटची गेटवे' सुविधा उपलब्ध करून देण्याची कार्यवाही खात्याने हाती घेतली आहे.

ऑनलाईन पेमेंट गेटवे सिस्टीममुळे वास्तूविशारद, विकसक किंवा नागरिक यांना बांधकाम विकास विभागाभाषत विविध प्रकारचे आकारण्यात येणारे शुल्क क्रेडीट कार्ड, डेबिट कार्ड किंवा ऑनलाईन बँकिंगद्वारे मनपाकडे तात्काळ भरण्याची सुविधा उपलब्ध होणार आहे.

- **विकास योजना आराखडा** - पुणे महानगरपालिकेच्या जुन्या हद्दीचा विकास आराखडा, शासन नियुक्त समितीने एमआरटीपी अॅक्ट १९६६ चे कलम २८(४) ची कार्यवाही पूर्ण करून एमआरटीपी अॅक्ट १९६६ चे कलम ३० नुसार शासनाच्या मंजूरीस सादर केलेला आहे.
- **पुणे महानगरपालिका हद्दीत नव्याने समाविष्ट येवलेवाडी गावाचा प्रारूप विकास आराखडा** - दि. २१.१२.२०१२ रोजीच्या शासन आदेशान्वये शासनाने पुणे महानगरपालिका हद्दीत मौजे येवलेवाडी गावाचा समावेश केला आहे. एमआरटीपी अॅक्ट १९६६ चे कलम २३ अन्वये या गावाचा प्रारूप विकास आराखडा तयार करण्याचा इरादा दि. १२.६.२०१४ रोजी जाहीर करण्यात आला. उपरोक्त अधिनियमाच्या कलम २५ अन्वये या गावाचे विद्यमान जमीन वापर सर्वेक्षणाचे काम पूर्ण करण्यात आले आहे. उपरोक्त अधिनियमाच्या कलम २६ अन्वये या गावाचा प्रारूप विकास आराखडा तयार करण्यात येऊन तो नागरिकांच्या हरकती व सूचना मागविणेसाठी प्रसिध्द करून कलम २८(४) नुसारची कार्यवाही पूर्ण करून कलम ३० नुसार शासनाच्या मंजूरीसाठी सादर करण्यात येईल.

- जीआयएस एंटरप्राईज ऑप्लिकेशन - शहर अभियंता कार्यालयाकडून संपूर्ण पुणे महानगरपालिकेतील दैनंदिन कामकाजात सुसूत्रता येणेसाठी व प्रशासकीय यंत्रणेची कार्यक्षमता वाढणेकरिता पुणे महानगरपालिकेच्या सर्व खात्यांना उपयोगी 'जीआयएस एंटरप्राईज ऑप्लिकेशन' तयार करणेसाठी निविदा मागविणेचे काम सुरु आहे. या अंतर्गत विविध विभागांची दैनंदिन कार्यप्रणाली व गरजा लक्षात घेऊन या विभागांच्या कार्यपध्दतीची एकमेकांशी सांगड घालून, काम पूर्ण करणेत येणार आहे. जीआयएस संगणक प्रणालीमध्ये नकाशांमध्येच संबंधित माहिती देखील संकलित करता येते. यामुळे विविध विभागांना एकाच मुळ नकाशाशी सुसंगत व आवश्यक नकाशे माहितीसह संकेतस्थळ, इंटरनेट व मोबाईल ॲपवर उपलब्ध होतील. विविध विभागांकडून करणेत येणारी कामे ही एकाच नकाशांवर संबंधित माहितीसह संकलित झाल्यास त्याचा फार मोठा उपयोग प्रशासकीय निर्णय प्रक्रियेत होऊ शकेल.

उपरोक्त ऑप्लिकेशनद्वारे पुणे महानगरपालिकेशी संबंधित व नागरिकांना आवश्यक असलेली माहिती नागरिकांना देखील संकेतस्थळावर व मोबाईल ॲप्लिकेशनद्वारे उपलब्ध करून देता येऊ शकेल. यामुळे प्रशासकीय कामकाजात माहितीकरिता माहिती अधिकार अधिनियमांतर्गत संबंधित विभागांकडे येणाऱ्या अर्जांची संख्या कमी होऊन नागरिकांना तातडीने केव्हाही, कुठेही माहिती उपलब्ध होईल.

- हवाई सर्वेक्षण (Aerial Survey) - पुणे महानगरपालिकेच्या हद्दीतील मिळकतीचे हवाई सर्वेक्षण (Aerial Survey) करण्याचा इरादा आहे. सदरचे सर्वेक्षण व सॅटेलाईट इमेजरी याचे माध्यमातून विविध स्वरूपात माहिती उपलब्ध होईल. त्याद्वारे अनाधिकृत बांधकामे शोधणे व कर आकारणी नसलेल्या मिळकती शोधण्यासाठी त्याचा उपयोग होईल. या कामासाठी सन २०१६-२०१७ चे अंदाजपत्रकात तरतूद केलेली आहे.
- सुंदर वास्तुकला असलेल्या व पर्यावरणपूरक इमारतीबाबत - शहरातील सुंदर वास्तुकला असलेल्या इमारती व पर्यावरणपूरक (ग्रीन बिल्डींग) इमारतींसाठी स्पर्धा आयोजित करून स्पर्धेत विजेत्या ठरणा-या प्रथम ३ इमारतींना बक्षिस देणे यासाठी अंदाजपत्रकात तरतूद सुचविलेली आहे. यामुळे वास्तुकलेच्या व पर्यावरणपूरक इमारती बांधण्यास प्रोत्साहन मिळेल.
- पुणे शहरासाठी तयार करण्यात आलेल्या प्रारूप विकास नियंत्रण नियमावलीमध्ये पावसाळी पाण्याचे संवर्धन (Rain Water Harvesting), घनकचरा व्यवस्थापन, सौरऊर्जा निर्मिती व Grey Water Reuse करिता स्वतंत्र तरतूद करण्यात आली आहे. तसेच ग्रीन बिल्डींगची निर्मिती प्रोत्साहन देण्याकरिता अतिरिक्त चटईक्षेत्र निर्देशांक देण्याचे प्रस्तावित करण्यात आले आहे.

(६) भू-संपादन व व्यवस्थापन

सन २०१५-१६

- पुणे शहरासाठी सुमारे ३५ कि.मी. एच.सी.एम.टी.आर रस्त्याच्या भूसंपादनासाठी मे.मोनार्च सर्व्हेअर्स यांची नेमणूक करण्यात आलेली असून त्यांचेमार्फत उर्वरित भूसंपादनाचे काम पूर्ण करण्यात येणार आहे.
- सावित्रीबाई फुले स्मारकासाठी जागा ताब्यात घेण्याची कार्यवाही करण्यात येत आहे.
- महात्मा फुले स्मारक व सावित्रीबाई फुले स्मारक यामधील जोड रस्ता पूर्ण करणार.
- हडपसर ससाणेनगर रेल्वे क्रॉसिंग येथील उड्डाणपुलासाठी भूसंपादन योजना पूर्ण करणार.
- वानवडी स.नं.७५/२ गार्डनसाठी जागेचे भूसंपादन करणे.
- सावित्रीबाई फुले पहिली मुलींची शाळा (भिडे वाडा) योजना पूर्ण करणार.
- घनकचरा प्रकल्पासाठी स.नं.४८ बाणेर, वडगाव खुर्द, स.नं.५५,५६,५७, आंबेगाव बु।। स.नं.५१, स.नं.३८ व ३९ कोंढवा बु।। या जागा ताब्यात घेण्याची कार्यवाही पूर्ण करणार.
- क्रांतीवीर लहुजी वस्ताद साळवे स्मारकासाठी पुणे पेठ येरवडा (संगमवाडी) स.नं. ५४ (पै) व ५१ (पै) येथील भूसंपादनाची संपूर्ण कार्यवाही पुणे महानगरपालिकेतर्फे पूर्ण करण्यात आली आहे.

सन २०१६-१७

(तरतूद रक्कम रुपये-७५ कोटी)

- हडपसर ससाणेनगर येथील उड्डाण पुलासाठी आवश्यक असणा-या ३ डी.पी.रस्त्यांची संयुक्त मोजणी यशस्वीपणे पूर्ण केली व कलम ६ च्या अधिसुचनेवर प्रलंबित आहे. सदर रस्त्यांच्या ठिकाणचा परिसर अतिशय संवेदनशील असून त्याठिकाणी झालेल्या प्रखर विरोधामुळे अनेक वर्षे संयुक्त मोजणीची कार्यवाही प्रलंबित होती. तथापि, नागरिकांशी व पोलिसांशी वेळोवेळी समन्वय बैठका घेऊन संयुक्त मोजणीची कार्यवाही पूर्ण करण्यात आली.
- घनकचरा व्यवस्थापनाचे प्रकल्प उभारण्याकरिता स.नं.४८ बाणेर, वडगांव खुर्द, स.नं.५५,५६,५७, आंबेगांव बुद्रुक, स.नं.५१ आणि कोंढवा बुद्रुक स.नं. ३८ व ३९ या जागांचे भूसंपादनासाठी मा.जिल्हाधिकारी यांचेकडे प्रस्ताव सादर केला आहे.
- शहरातील मंजूर विकास आराखड्यातील अनेक डी.पी.रस्त्यांच्या जागा रस्ता रुंदीसाठी तडजोडीने एफ.एस.आय / टि.डी.आर. पोटी घेण्याचे नियोजन आहे. याबाबत मिळकतधारकांना विनंती पत्रे पाठवून समन्वय बैठक घेण्यास सुरुवात करण्यात आली आहे. बाधित जागा तडजोडीने ताब्यात देण्याबाबत माहिती देऊन मिळकतधारकांना प्रोत्साहित करण्यात येत आहे.

(७) वाहतूक नियोजन व प्रकल्प

सन २०१५-१६

- सार्वजनिक वाहतूक सुधारणा व जे.एन.एन.यु.आर.एम.क्र.२ (विशेष प्रकल्प) - सार्वजनिक वाहतूक व्यवस्था व विशेष प्रकल्प या अर्थशिर्षकांतर्गत सन २०१५-१६ मध्ये काही प्रकल्प पूर्ण करण्यात आले आहेत. तसेच प्रामुख्याने चालू आर्थिक वर्षात सुरू असलेल्या उड्डाणपुलांची कामे पूर्ण करण्याचे नियोजन आहे. तसेच नदीसुधारणा, वाहनतळ विकास व सुधारणा, वाहतूक व चौक सुधारणा, सिग्नल यंत्रणा कार्यान्वित करणे, एरीया ट्रॅफिक कंट्रोल, जेएनएनयुआरएम/बीएसयुपी अंतर्गत नवीन घरे व रात्र निवारा प्रकल्प इ. कामे मार्गी लावण्यात येत आहेत. पुणे शहराची वाढती लोकसंख्या व वाहतुकीवर येणारा ताण या बाबींचा विचार करता सक्षम व सुलभ वाहतुकीकरीता यावर्षी पुणे मेट्रो प्रकल्प राबविण्यात येणार आहे.

महत्वाच्या पूर्णत्वास / सुरू असलेल्या योजना / प्रकल्प -
पूर्ण झालेले प्रकल्प-

- अभियांत्रिकी महाविद्यालय, शिवाजीनगर येथील रेल्वे ओव्हरब्रीज रुंदीकरण करणे - पुणे शहरातील शिवाजीनगर येथील संचेती हॉस्पिटललागत असलेला रेल्वे पूल हा सुमारे २५०मी. लांब असून १५ मी. रुंद आहे. सदर कामाची प्रकल्पीय रक्कम रु. ११.२५ कोटी इतकी असून सदर काम पूर्ण झाले आहे. सदरचा पूल रुंद केल्याने वाहतूक सुलभ व सुकर झाली आहे. या प्रकल्पासाठी अंदाजे र.रु. १०.५० कोटी खर्च झाले आहेत.
- बिबवेवाडी जंक्शन येथे पादचारी भुयारी मार्ग बांधणे - पुणे सातारा रस्त्यावरील बिबवेवाडी चौक- (पुष्पमंगल चौक) येथे पादचार्च्यांची संख्या लक्षाणीय असून सदर रस्त्यावर बी.आर.टी.एस. मार्गिकादेखील आहे. बी.आर.टी. मार्गात अपघातांचे प्रमाण कमी करणे तसेच बिबवेवाडीकडून स्वारगेटकडे जाणाऱ्या दुचाकी वाहनांना व पादचार्च्यांना जाण्यासाठी भूमिगत रस्ता करणे या उद्देशाने बिबवेवाडी चौकात पादचार्च्यांसाठी तसेच वाहनांनासाठी भुयारी मार्ग बांधण्यात आला असून वाहनांसाठी रॅम्प, पादचार्च्यांसाठी जीने, पदपथ करण्यात आले आहेत.

- शिवाजीनगर कोर्ट येथील भुयारी मार्ग - शिवाजीनगर येथील कौटुंबिक न्यायालय आणि जिल्हा न्यायालय यांना जोडणाऱ्या प्रस्तावित भुयारी मार्गाचे मे. उच्च न्यायालयाच्या परवानगीने सुरू केलेले काम पूर्ण झालेले आहे. कौटुंबिक न्यायालयाचे काम नजिकचे काळात पूर्ण झाल्यावर या भुयारी मार्गाचा वापर सुरू होईल. सदर प्रकल्पासाठी अंदाजे र.रु. ३ कोटी खर्च होईल.
- पौड रोड येथील राजा शिवराय प्रतिष्ठान चौक भुयारी पादचारी मार्ग बांधणे - पौड रोड हा अत्यंत वाहतूक व वर्दळीचा रस्ता असून येथील राजा शिवराय प्रतिष्ठान चौकालगत 'राजा शिवराय प्रतिष्ठान शैक्षणिक संकुल' ही शाळा असल्याने शाळेतील मुलांना व तेथील नागरिकांना रस्ता ओलांडणेकरिता हे काम प्रस्तावित करण्यात आले आहे. सदर भुयारी मार्गात ८ गाळे काढण्यात आले असून त्यामुळे सदर भुयारी मार्ग स्वच्छ राहणेस व नागरिकांना, महिलांना सुरक्षितपणे येणे-जाणेस मदत होणार आहे. सदर प्रकल्पासाठी र.रु. २.८० कोटी इतका खर्च झाला आहे.
- नदी सुधारणा प्रकल्पांतर्गत बंडगार्डन बंधारा लोखंडी गेट बसविणे - बंडगार्डन येथे जुना बंधारा मध्यभागी तोडण्यात आलेला असून, सी.डी.ओ. नाशिक यांनी दिलेल्या डिझाईननुसार १५ मीटर लांबीचे व ४.५० मीटर उंचीचे पाच लोखंडी गेट बसविण्यात आले आहेत. या ठिकाणी बंधा-याला लोखंडी गेट बसविण्याचे काम महाराष्ट्र शासन, पाटबंधारे विभाग यांचेकडून अनामत ठेव पध्दतीने करून घेण्यात आले आहे. पावसाळ्यामध्ये सदर गेट उघडून पाणी सोडल्याने मुळा व मुठा या नद्यांची पाणी वहनक्षमता वाढणार असून, नदीकाठावरील नागरिकांना पुराच्या पाण्यापासून होणारा त्रास कमी होण्यास मदत होणार आहे. तसेच (पावसाळा सोडून) इतर कालावधीत बंधान्याचे उर्ध्व भागात मोठ्या प्रमाणात जलाशय निर्माण होऊन, वातावरणातील उष्णता कमी होणेस मदत होणार आहे. तसेच जलाशयात बोटींग व पर्यटन स्थळ निर्माण करणे शक्य होणार आहे. तसेच पुराची पातळी १.०८ मीटरने कमी होणार असून विद्युतनिर्मितीचे नियोजन करण्यात आले आहे. या प्रकल्पासाठी खर्च अंदाजे रक्कम रुपये २४ कोटी इतका झाला आहे. सद्यःस्थितीमध्ये काम पूर्ण झालेले असून, डिसेंबर २०१५ अखेर लोखंडी गेटचे 'परिचालन' चालू करण्यात आले आहे.

अल्प कालावधीमध्ये पूर्ण होऊ शकणारे प्रकल्प -

- मेडिपोईंट हॉस्पिटल ते बाणेरे, स.नं. २२१ येथे ३० मी. डी.पी. रस्त्यासाठी रामनदीवर पूल बांधणे व डी.पी. रस्ता करणे - सदर पुलाची लांबी ५३.०० मीटर व रुंदी ३०.०० मीटर असून, दोन्ही बाजूला ६०.०० मीटर अॅप्रोचच्या कामाचा समावेश आहे. सदर कामाची पूर्वगणकपत्रक रक्कम रुपये ९.०० कोटी इतकी असून, टेंडर रक्कम ७.६० कोटी इतकी आहे. सदर पूल हा औंध आणि बाणेरेला जोडणारा असून, वाहतूकीचा वेळ व कोंडी कमी करणेसाठी उपयुक्त होणार आहे. सदर कामाची मुदत दि. ३१ मे, २०१६ असून, मार्च, २०१६ अखेर पूर्ण करणेचे नियोजन आहे. सद्यस्थितीत पुलाचे बहुतांशी काम पूर्ण होऊन अॅप्रोच रस्त्याचे काम चालू आहे. सदर कामासाठी सन २०१६-१७ च्या अंदाजपत्रकामध्ये बिलाच्या देयकापोटी पोटी रक्कम रुपये ५०.०० लक्ष इतकी तरतूद सुचविणेत आलेली आहे.
- प्रभाग क्रमांक ९, बाणेरे, स.नं. २१८ येथील रामनदीवर पुल बांधणे व अॅप्रोच रस्ता करणे -सदर पुलाची लांबी ५३.०० मीटर व रुंदी १२.०० मीटर असून, दोन्ही बाजूला ९०.०० मीटर अॅप्रोचच्या कामाचा समावेश आहे. सदर कामाची पूर्वगणकपत्रक रक्कम रुपये ५.७४ कोटी इतकी असून, टेंडर रक्कम रु. ४.८० कोटी इतकी आहे. सदर पूल हा औंध आणि बाणेरेला जोडणारा असून, वाहतूकीचा वेळ व कोंडी कमी करणेसाठी उपयुक्त होणार आहे. सदर कामाची मुदत दि. ३१ मे २०१६ असून, मार्च, २०१६ अखेर पूर्ण करण्याचे नियोजन आहे. सद्यस्थितीत पुलाचे बहुतांशी काम पूर्ण होऊन अॅप्रोच रस्त्याचे काम चालू आहे. सदर कामासाठी सन २०१६-१७ च्या अंदाजपत्रकामध्ये बिलाच्या देयकापोटी पोटी रक्कम रुपये ५०.०० लक्ष इतकी तरतूद सुचविणेत आलेली आहे.

- वडगाव बुद्रुक येथील सिंहाड रोडवरील गंगाभाय्योदय इमारत ते वडगांव बुद्रुक (तुकाई चौक) येथे ३० मी. डी.पी. रस्ता कॅनॉलवरील पुलासह विकसित करणे - वडगाव बु. येथील सिंहाडरोड वरील गंगाभाय्योदय इमारत ते वडगाव बु. (तुकाई चौक) या कामासाठी प्रकल्पीय तरतूद र.रू.९.९२ कोटी आहे. सन २०१६-१७ या आर्थिक वर्षात र.रू. ३.०० कोटी इतकी तरतूद सुचविण्यात आलेली आहे. तुकाई चौकातील सिंहाड कॉलेजचे पॅपिंग स्टेशन व इतर जागा अद्यापपर्यंत पुणे महानगरपालिकेच्या ताब्यात आलेली नाही. सदरचे काम पूर्ण झालेनंतर डीपी रस्त्यासह पुलाचे कामाचा नागरिकांना फायदा होऊन वाहतुकीची कोंडी दूर होणार आहे.
- वडगाव बुद्रुक येथे अमरज्योत मित्रमंडळ ते सुवर्णनगरी असा १८ मीटरचा डीपी रस्ता उड्डाणपूल करणे- वडगाव बुद्रुक येथे अमरज्योत मित्रमंडळ ते सुवर्णनगरी असा १८ मीटरचा डीपी रस्ता व उड्डाणपूल करणे या कामासाठी प्रकल्पीय तरतूद र.रू.८.०९ कोटी आहे. सन २०१६-१७ या आर्थिक वर्षात ३.०० कोटी इतकी तरतूद सुचविण्यात आलेली आहे. सदरचे काम पूर्ण झालेनंतर डीपी रस्त्यासह पुलाचे कामाचा नागरिकांना फायदा होवून वाहतुकीची.कोंडी दूर होणार आहे.
- नवा पुल ते पुणे म.न.पा भवन पादचारी पूल (रॅम्प) बांधणे - खात्यामार्फत ५० मी. लांबीचा पादचारी मार्ग (रॅम्प) बांधण्याचे काम सुरू आहे. सदर प्रकल्पाचा अंदाजे खर्च र.रू. १ कोटी असून मार्च, २०१६ अखेर काम पूर्ण होईल. या कामामुळे नव्या पुलावरून जयंतराव टिळक पुलाकडे जाण्यासाठी अपंग व वृद्ध लोकांची सोय होणार आहे.
- खडकी रेल्वे स्टेशन येथे पादचारी पुल बांधणे - पुणे- मुंबई रस्त्याकडे जाताना औंध कडील रहिवासी तसेच रेंजहिल्सकडील रहिवासी यांना लोहमार्ग ओलांडून पुढे जावे लागत आहे. शाळा, कॉलेज, दवाखाने हे पुणे-मुंबई रस्त्याचे पलीकडे असल्याने तसेच रेल्वे मार्गावर उड्डाणपूल पादचारी पूल बांधल्याने रेल्वे मार्ग ओलांडणे सोईस्कर होणार आहे. सदर कामाचा खर्च अंदाजे रु. १.८० कोटी इतका अपेक्षित आहे. सद्यास्थितीमध्ये ५०% काम पूर्ण आहे. सदर काम जून, २०१६ अखेर पूर्ण करण्याचे नियोजन आहे.
- पुणे-सोलापूर रस्त्यावर हडपसर गाडीतळ येथे उड्डाणपूल बांधणे - या पुलाचे कामामुळे हडपसर गाडीतळ परिसर व सासवड फाटा चौकातील वाहतूक कोंडी दूर होण्यास मदत होणार आहे. सदर प्रकल्पाचा संपूर्ण खर्च अंदाजे र.रू. ३०.०० कोटी आहे. उर्वरित काम मार्च २०१६ अखेर पूर्ण करण्याचा संकल्प आहे. हा प्रकल्प पूर्ण होणेसाठी सन २०१६-१७ च्या अंदाजपत्रकात र.रू. २.०० कोटी तरतूद करणेत आलेली आहे.
- परिवहन महामंडळाच्या पुणे हद्दीतील विविध डेपो व बसस्थानके याठिकाणी मुलभूत सोयी-सुविधांची कामे- पीएमपीएमएल विभागाने त्यांचे दि. २७/११/२०१४ चे पत्रानुसार पुढीलप्रमाणे मागणी केली आहे. परिवहन महामंडळाचे पुणे शहर हद्दीमध्ये एकुण ६ डेपो असून, त्यापैकी ५ डेपोमध्ये बरीचशी विकसनाची व मुलभूत सोयीसुविधांची कामे प्रलंबित आहेत. यामध्ये प्रामुख्याने डेपोचे काँक्रीटीकरण (स्टॉर्म वॉटर ड्रेनेजसह) सिमाभित, पुरुष व महिला स्वच्छतागृहे, बसेस दुरूस्ती शेडस, संपूर्ण विद्युतीकरण अशा स्वरूपाची कामे अंतर्भूत आहेत. या कामासाठी मोठ्या प्रमाणावर निधी आवश्यक असल्याने महामंडळामार्फत सदर कामे करणे अडचणीचे होत आहे. काँक्रीटीकरण, सिमाभित, दुरूस्ती शेडस, वर्कशॉप सेक्शन इ. सोयीसुविधा नसल्याने बसेसचे दैनंदिन देखभालीची कामे करणे तसेच बसेस योग्यरीत्या अंतर्गत पार्किंग करणे ही कामे करणे महामंडळास शक्य होत नाही. यामुळे बस संचलनावर याचा परिणाम होतो. सन २०१५-१६ या आर्थिक वर्षामध्ये प्रस्तुत कामासाठी रक्कम रुपये १.४४ कोटी इतकी तरतूद उपलब्ध असून, कोथरूड डेपो तसेच हडपसर डेपोची काँक्रीटीकरणाची कामे मार्च, २०१६ पर्यंत पूर्ण करण्यात येणार आहेत.

सन २०१६-१७

(तरतूद रक्कम रुपये-३२५.४० कोटी)

- सार्वजनिक वाहतूक व्यवस्था व विशेष प्रकल्प या अर्थशीर्षकांतर्गत चालू वर्षातील नदीवरील पूल, भुयारी मार्ग तसेच उड्डाणपुलांची कामे प्रगतीपथावर आहेत. यामध्ये पुणे-सोलापूर रस्त्यावर हडपसर गाडीतळ येथे उड्डाणपूल, स्वारगेट उड्डाणपूल, अभियांत्रिकी महाविद्यालय उड्डाणपूल, युनिव्हर्सल चौक व कमिन्स कॉलेज चौक वारजे रोड येथे उड्डाणपूल, बालेवाडी, स.नं. ४६/४७ येथे मुळा नदीवर पुल, मुंडवा येथे मुळा- मुठा नदीवर पुल, अलंकार थिएटरजवळ रेल्वे ओव्हरब्रीज बांधणे तसेच नदी सुधारणा, वाहनतळ विकास व सुधारणा, सिमल यंत्रणा कार्यान्वित करणे, बीएसयुपी अंतर्गत नवीन घरे व रात्र निवारा प्रकल्प इ. कामे मार्गी लावण्यात येत आहेत.

चालू प्रकल्प

- स्वारगेट उड्डाणपूल - स्वारगेट चौकात उड्डाणपूल बांधणेचे काम पुणे महानगरपालिकेमार्फत अंशदान ठेव पध्दतीने महाराष्ट्र राज्य रस्ते विकास महामंडळाकडून करून घेणेत येत आहे. महाराष्ट्र राज्य रस्ते विकास महामंडळ, पुणे कार्यालयामार्फत विषयांकित उड्डाणपुलापैकी "लहान उड्डाणपूल" साईबाबा मंदिर ते स्वारगेट बसस्टॅन्ड हा आर्मीदि. २० जून, २०१५ रोजी नागरिकांसाठी खुला करण्यात आला आहे. कात्रजकडून सारसबागेकडे व हडपसरकडे जाणाऱ्या मोठ्या उड्डाणपुलाचे काम साधारणतः ८० टक्के पूर्ण झाले असून सदर उड्डाणपूलचा सारसबाग आर्म व हडपसर आर्म मार्च २०१६ मध्ये पूर्ण करण्याचे महाराष्ट्र राज्य रस्ते विकास महामंडळाचे नियोजन आहे. या मोठ्या उड्डाणपुलाचे काम पूर्ण झाल्यानंतर त्याखालील वाहन भुयारी मार्ग व पादचारी भुयारी मार्गाचे काम सुरु होईल. स्वारगेट जेथे चौक येथे उड्डाणपूल, वाहन भुयारी मार्ग व पादचारी भुयारी मार्ग बांधणे या कामाकरिता सुरुवातीची अर्थप्रकल्पीय तरतूद रु. १५७.८५ कोटी इतकी आहे. त्यापैकी पुणे महानगरपालिकेकडून महाराष्ट्र राज्य रस्ते विकास महामंडळास सन २०१५-१६ अखेर पर्यंत र.रु. ९९.५० कोटी इतकी रक्कम देण्यात आली आहे. पुणे महानगरपालिका सन २०१६-१७ अंदाजपत्रकात स्वारगेट उड्डाणपुलासाठी रु.५८.३५ कोटी व स्वारगेट उड्डाणपूलांतर्गत येणा-या सेवा वाहिन्या हलविण्यासाठी रु. ५.५० कोटी इतकी तरतूद सुचविणेत आलेली आहे.
- बालेवाडी, स.नं. ४६/४७ येथे मुळा नदीवर पुल बांधणे - पुणे महानगरपालिका व पिंपरी-चिंचवड महानगरपालिका यांच्या संयुक्त विद्यमाने पुल बांधणेचे नियोजन असून कामाचा खर्च, प्रत्येकी ५०% करण्यात यावा, असे धोरण निश्चित करण्यात आलेले आहे. स.नं. ४७, बालेवाडी येथे मुळा नदीवर सहापदरी पुल बांधणेचे काम सुरु करण्यात आलेले आहे. सदर प्रकल्पाचा खर्च अंदाजे रक्कम रुपये ३० कोटी इतका अपेक्षित आहे. सध्या एकूण कामापैकी ५०% काम पूर्ण झाले असून, जुलै २०१६ पर्यंत काम पूर्ण होणे अपेक्षित आहे. सन २०१६-१७ करिता रक्कम रुपये ४.०० कोटी तरतूद सुचविणेत आलेली आहे.
- अभियांत्रिकी महाविद्यालय ते पाटील इस्टेट दरम्यान उड्डाणपूल बांधणे - सन २०१६-१७ या आर्थिक वर्षामध्ये अभियांत्रिकी महाविद्यालय चौकामधील 'ए' व 'एस' पुलाचे उर्वरित काम पूर्ण करणेकरिता र.रु. ३०.०० कोटी एवढी तरतूद सुचविण्यात आलेली आहे. मार्च २०१७ अखेर दोन्ही पुलांची कामे पूर्ण करण्याचे नियोजन आहे.
- युनिव्हर्सल चौक व कमिन्स कॉलेज चौक, वारजे रोड येथे उड्डाणपूल बांधणे - सन २०१६-१७ या आर्थिक वर्षामध्ये कमिन्स कॉलेज चौक येथील उड्डाणपूलाचे उर्वरित काम पूर्ण करणे आणि युनिव्हर्सल चौक येथील पुलाचे काम करणेकरिता एकूण र.रु. १५.०० कोटी एवढी तरतूद सुचविण्यात आलेली आहे. माहे एप्रिल, २०१७ अखेर कमिन्स कॉलेज चौकातील पुलाचे काम पूर्ण करणे व युनिव्हर्सल चौकातील पुलाकरीता जागा ताब्यात मिळाल्यास माहे मार्च, २०१७ अखेर पर्यंत या पुलाचे काम पूर्ण करण्याचे नियोजन आहे.

- **सुल्लानगर चौकात उड्डाणपूल बांधणे-** कोंढवा येथील सुल्लानगर चौक येथील उड्डाणपूल बांधणे या कामाची प्रकल्पीय तरतूद रक्कम रुपये १५ कोटी इतकी असून, उड्डाणपूलासाठी संरक्षण खात्याकडील जागा भाडेकरारावर उपलब्ध होणेसाठी प्रस्ताव सादर करणेत आलेला आहे. सदर उड्डाणपूलाच्या आराखड्यास संरक्षण विभागाचा ना-हरकत दाखला प्राप्त झालेनंतर उड्डाणपूलाचे काम सुरु करणेत येणार आहे. सन २०१६-१७ च्या अंदाजपत्रकामध्ये सदर कामासाठी रक्कम रुपये १०.०० कोटी इतकी तरतूद सुचविण्यात आलेली आहे.
- **हडपसर, ससाणेनगर येथे रेल्वे गेटजवळ भूयारी मार्ग बांधणे-** हडपसर, ससाणेनगर येथील रेल्वे भूयारी मार्गाकरिता र.रु. ३७.०९ कोटी इतक्या रकमेची निविदा मान्य करणेत आली असून, रेल्वे खात्याकडील मान्यता प्राप्त झालेली आहे. सदर कामाचा कालावधी ३० महिने इतका असून चालू वर्षातील सन २०१५-१६ अंदाजपत्रकामध्ये सदर कामासाठी रक्कम रुपये ५.७६ कोटी इतकी तरतूद उपलब्ध आहे. पर्यायी रस्त्यांचे विकसन व रस्ता रूंदीस आवश्यक भूसंपादन कार्यवाही सुरु झालेनंतर प्रत्यक्ष अंडरपासचे काम करणेत येणार आहे. सन २०१६-१७ च्या अंदाजपत्रकामध्ये सदर कामासाठी रक्कम रुपये १०.०० कोटी इतकी रक्कम सुचविणेत आलेली आहे.
- **रामवाडी भूयारी मार्गाचे उर्वरित काम पूर्ण करणे - पुणे-** नगर रस्त्यावरील जुन्या रामवाडी जकातनाका चौकामध्ये कल्याणीनगर ते लोहगाव विमानतळाकडे जाण्याकरिता भूयारी एकेरी मार्गाचे काम पूर्ण होवून वाहतूक सुरु करण्यात आली आहे. या ठिकाणी पादचाऱ्यांबरोबर वाहनांसाठीही भूयारी मार्ग तयार करण्यात येत असून, उर्वरित कामांकरिता सन २०१६-१७ या आर्थिक वर्षात ५.०० कोटी इतकी तरतूद सुचविणेत आलेली आहे.
- **अलंकार थिएटरजवळ रेल्वे ओव्हरब्रिज बांधणे-** पुणे शहरातील रेल्वे स्टेशन रस्त्याने जाणाऱ्या वाहतूकीच्या वर्दळीत प्रचंड प्रमाणात वाढ होत आहे. या वाढीव वाहतूक वर्दळीमुळे मोठ्या प्रमाणात वाहतूकीची कोंडी होते. ही कोंडी टाळण्याच्या दृष्टीने पुणे महानगरपालिकेतर्फे अलंकार थिएटरजवळ रेल्वे उड्डाणपूलाचे रूंदीकरणाचे काम हाती घेण्यात आले. सदरील प्रकल्पाचा खर्च र.रु. १०.७७ कोटी असून चालू अंदाजपत्रकात र. रु. ५.५० कोटी इतकी तरतूद सुचविणेत आलेली आहे.
- **मुंढवा येथे मुळामुठा नदीवर पूल बांधणे-** नगर रस्ता ते हडपसर यांना जोडण्या-या रस्त्यावर मुळा-मुठा नदीवर नवीन पूल बांधण्याचे काम हाती घेणेत आलेले आहे. सदर कामाची प्रकल्पीय तरतूद रक्कम रुपये २३.४६ कोटी इतकी आहे. या कामासाठी सन २०१५-१६ मध्ये ६.४० कोटी इतकी तरतूद उपलब्ध आहे. सदर पुलामुळे या रस्त्यावरील वाहतूकीचा ताण कमी होणार आहे. सन २०१६-१७ च्या अंदाजपत्रकामध्ये रक्कम रुपये २१.०० कोटी इतकी तरतूद सूचविली आहे.
- **बी.एस.यु.पी. -जवाहरलाल नेहरू नागरी पुनर्निर्माण योजने अंतर्गत शहरी गरीबांचे पुनर्वसन करणे करिता** हडपसर येथे २४०८ व वारजे येथे १३४४ सदनिका अशा ३७५२ सदनिका बांधण्यात आल्या आहेत. हडपसर येथील सर्व २४०८ सदनिकांचे आर.सी.सी. व फिनिशिंगची बहुतेक कामे पूर्ण झालेली आहेत. सदनिका सोडतीस विलंब होत असल्यामुळे काही प्रमाणात नुकसान होत आहे. आजपर्यंत ८९१ लाभार्थीना सोडतीद्वारे सदनिका वाटप करण्यात आलेले असून, ५४६ लाभार्थी राहावयास गेलेले आहेत. वारजे येथील १३४४ पैकी १३४४ सदनिकांचे आरसीसी व फिनिशिंगची कामे पूर्ण झालेली असून, १२१६ लाभार्थीना सोडतीद्वारे सदनिका वाटप करण्यात आलेल्या आहेत व त्यापैकी ९१५ लाभार्थी राहावयास गेलेले आहेत. सन २०१६-१७ मध्ये र.रु. ५.०० कोटी व वारजे बीएसयुपीसाठी र.रु. २० लक्ष तरतूद सुचविण्यात आलेली आहे.
- **इनसिटू- जेएनएनयुआरएम-बीएसयुपी योजनेअंतर्गत पुणे मनपातर्फे झोपडपट्टीधारकांचे आहे त्याच** ठिकाणी पुनर्वसन करण्याचा प्रकल्प राबविण्यात येत आहे. यामध्ये येरवडा व तळजाई या ठिकाणी एकूण ४००० घरांचे काम करण्यात येणार आहे. यापैकी ३३५० घरांची कामे पूर्ण होऊन लाभार्थी राहावयास गेले आहेत. इनसिटू प्रकल्पातील प्रगतीपथावरील ६५० घरे व कामे पूर्ण झालेल्या घरांची देयके आदाद करणेसाठी सन २०१६-१७ मध्ये र.रु. ३३.०० कोटी इतकी तरतूद सुचविण्यात आलेली आहे.

बीएसयुपी - डॉरमेटरी (रात्रनिवारा प्रकल्प) - मा. सर्वोच्च न्यायालयाने पिटीशन क्र. १९६/२००१ अन्वये सर्व राज्यांना पाच लाखांपेक्षा जास्त लोकसंख्या असलेल्या शहरांमध्ये नाईट शेल्टर सुरू करणेबाबत निर्देश दिलेले आहेत. पुणे शहरामध्ये एकूण १५९४ बेघरांसाठी सोय करावयाची आहे. यापैकी १७७ बेडस्चे काम पूर्ण करण्यात आलेले आहे. उर्वरित बेडसची कामे करण्याकरिता जागा उपलब्ध होत नसल्यामुळे सदर योजना १७७ बेडस्वर सिमीत करण्याकरिता मा. महाराष्ट्र शासनामार्फत केंद्र शासनास 'क्लोजर रिपोर्ट' पाठविण्यात आला आहे.

पुणे शहरातील नदीवरील व रस्त्यांवरील पुलांचे देखभाल व दुरुस्ती - पुणे शहरातील नदीवरील व रस्त्यावरील पुलांची देखभाल व दुरुस्ती करणेसाठी सन २०१५-१६ या अंदाजपत्रकात रक्कम रुपये १०.०० कोटी इतकी तरतूद करणेत आलेली असून, पुलांच्या कामांच्या दुरुस्तीची निकड लक्षात घेता खालील पुलांच्या दुरुस्तीचे काम सुरू आहे.

१. म्हात्रे पुल
२. संभाजी पुल (लकडीपूल)
३. गाडगीळ पूल (झेड ब्रीज)
४. शिंदेपूल (बालगंधर्व)
५. शिवाजीपूल (नवा बाजार पूल)
६. डेंगळे पूल
७. मुंढवा पूल (जुना)

या सर्व पुलांच्या दुरुस्तीची कामे मार्च, २०१६ अखेर पूर्ण करण्याचे नियोजन आहे. या कामांमुळे पुलाचे आयुर्मान वाढणार आहे.

प्रस्तावित महत्त्वाचे प्रकल्प / योजना

- पुणे मेट्रो रेल्वे प्रकल्प - पुणे महानगराची सुमारे ७५ लाखापर्यंत पोहोचलेली लोकसंख्या, वाहनांची सुमारे ४० लाखापर्यंत पोहोचलेली संख्या सी.एम.पी. (Comprehensive Mobility Plan) अहवालाद्वारे अभ्यास होऊन मेट्रो रेल्वे ही वेगवान, प्रदुषणमुक्त, विनाअडथळा, इंधन व वेळेची बचत करणारी, पार्किंग प्रश्न कमी करणारी मोठी वहनक्षमता असलेली सार्वजनिक वाहतूक सुविधा पुणे महानगरासाठी होणार आहे. राज्य शासनाने दि. २९ ऑक्टोबर, २०१३ च्या शासन निर्णया अन्वये मेट्रो रेल प्रकल्पाच्या एकूण ३१.५ कि.मी. लांबीच्या टप्पा क्र.१ ला मान्यता दिलेली आहे. केंद्रीय शहर विकास मंत्रालयाने दि. ११ फेब्रुवारी, २०१५ अन्वये तत्तत: मान्यता दिलेली आहे. मार्गिका क्र.२ वनाज ते रामवाडी मेट्रो जमिनीवर किंवा भुयारी याबाबत लोकप्रतिनिधी तसेच स्वयंसेवी संस्थांनी काही मुद्दे उपस्थित केल्यामुळे मा.मुख्यमंत्री महोदय, महाराष्ट्र राज्य व त्यानंतर मा.पालकमंत्री यांच्या अध्यक्षतेखाली एक समिती नेमण्यात आली. समितीने आपला अहवाल महाराष्ट्र शासनाकडे सादर केला.त्यानंतर पुणे मेट्रो प्रकल्पाबाबत केंद्रीय परिवहन मंत्री मा. श्री.नितीन गडकरी यांच्या अध्यक्षते खालील उच्चस्तरीय बैठकीमधील निर्णयाप्रमाणे मेट्रो मार्गिका क्र.१, पिंपरी चिंचवड ते स्वारागेट ही आहे त्या प्रमाणेच ठेवण्यात आली असून या मार्गिकेची लांबी १६.५९ किमी. असून त्यापैकी ११.५७ किमी. ही उन्नत (एलिव्हेटेड) व ५.०२ किमी भूमिगत आहे. नोव्हेंबर, २०१५ च्या दरानुसार या मार्गिकेचा अंदाजित खर्च र. रू. ५३३३ कोटी असणार आहे. मेट्रो मार्गिका क्र.२ मध्ये बदल सूचविला असून ही मार्गिका वनाजपासून कर्वेरोडपर्यंत मूळ नियोजनाप्रमाणे असून पुढे खंडुजीबाबा चौक मार्ग नदीकाठाने डेक्कन जिमखाना बस स्टॅन्ड, बालगंधर्व, महापालिका भवन, धान्य गोडाऊन (कामगार पुतळा), संगम ब्रिजमार्गे पुणे स्टेशनवरून पुढे पूर्वीच्याच आराखडयानुसार रामवाडी पर्यंत एलिव्हेटेड (उन्नत) जाणार आहे. या मार्गिकेची वर नमूद बदलाप्रमाणे लांबी १४.६६५ कि.मी. इतकी असणार आहे व ही संपूर्ण मार्गिका उन्नत असून यावर १६ उन्नत स्टेशन्स असणार आहेत. नोव्हेंबर, २०१५ च्या दरानुसार या मार्गिकेचा अंदाजित खर्च रुपये २७९४ कोटी व दोन्ही मार्गिकांचा एकूण अंदाजित खर्च रुपये ८१२७ कोटी व प्रकल्पाचा पूर्णत्वाचा सन २०२२-२३ अंदाजित खर्च रुपये ११५२२ कोटी असणार आहे.

पुणे महानगरपालिका सन २०१६-१७ अंदाजत्रकात मेट्रो प्रकल्पासाठी र.रु.६०.०० कोटी इतकी तरतूद करण्यात येत असून त्या तरतूदीमधून नियोजित एम.पी.व्ही.कंपनी स्थापना, अंतरिम सल्लागार व जनरल सल्लागार यांची फी, ऑफिसचे भाडे, ऑफिस इंटेरिअर, एम.पी.व्ही. कंपनीचे मॅनेजिंग डायरेक्टर व डायरेक्टर्स, मुख्य व इतर अभियंते व इतर सर्वांचे वेतनावरील खर्च, ऑफिस इक्वीपमेंट, सॉफ्टवेअर, लायब्ररी, स्टेशनरी, प्रिंटिंग,(टपाल) पोस्ट खर्च, वाहने त्यावरील खर्च, भू-संपादनावरील सुरुवातीचा खर्च होणार आहे. त्याकरिता भू-संपादनासाठी र.रु. २५ कोटीची तरतूद करण्यात आली आहे.

- हॉरिस पूलालगत नवीन पूल बांधणे - जुन्या पुणे-मुंबई रस्त्यावर बोपोडी येथे ब्रिटीशकालीन हॉरिस पूल असून सदरचा पूल जुना झाला असल्याने या ठिकाणी पर्यायी पूल बांधणे आवश्यक आहे. सदर पूलाचे बांधकाम हे पुणे मनपा व पिंपरी चिंचवड मनपाकडून संयुक्तपणे आर्थिक तरतूद वापरून करणेत येणार आहे. सदर पूल बांधल्यामुळे जुन्या पूलावरील वाहतूक कमी होवून नागरिकांची सोय होणार आहे. सन २०१६-१७ च्या अंदाजपत्रकात पुणे मनपाच्या हिश्यापोटी रक्कम रु. १०.०० कोटी इतकी तरतूद सुचविण्यात आलेली आहे.
- पुणे शहरातील महत्वाची ठिकाणे दर्शविण्यासाठी दिशादर्शक फलक (साईनेजेस)बसविणे - पुणे शहरामधील ऐतिहासिक स्थळे, रेल्वे स्टेशन, बस स्थानक, विमानतळ व महत्वाच्या शैक्षणिक संस्था इत्यादी बाबतची माहिती पुणे शहरातील तसेच शहराबाहेरून येणाऱ्या नागरिकांना सहजपणे उपलब्ध व्हावी याकरिता शहरामधील महत्वाच्या स्थळांच्या ठिकाणी तसेच रस्त्यावर दिशादर्शक फलक (साईनेजेस) बसविणेचे काम पुणे शहर वाहतूक पोलिस यांचे समन्वयाने करणे करिता सन २०१६-१७ च्या अंदाजपत्रकामध्ये र.रु. १०.०० कोटी एवढी तरतूद सुचविणेत आलेली आहे.
- मुंढवा, स.नं. ८९ व ७१ दरम्यानचे पुणे सोलापूर रेल्वे लाईनवर २४मी. एचसीएमटीआर साठी रेल्वे ओलांडणी पूल बांधणे - पुणे सोलापूर रस्त्यापासून घोरपडी मुंढवा रस्त्यावरील ताडीगुत्ता चौकापर्यंत जाणाऱ्या २४.०० मी. रुंदीच्या एच.सी.एम.टी.आर. रस्ता, पुणे-सोलापूर रेल्वे लाईनवर मुंढवा स.क्र. ८९ व ७१ येथे छेदत असून, सदर ठिकाणी एच.सी.एम.टी.आर रस्त्याकरीता उड्डाणपूल प्रस्तावित आहे. सँदर कामाचे तज्ञ सल्लागार मे. कॅशोक इंजिनिअर यांचेमार्फत रक्कम रुपये २५.८७ कोटीचे पुर्वगणपत्रक तयार करून त्यास मा. तांत्रिक छाननी समिती यांची मान्यता घेणेत आलेली असून, पुणे महानगरपालिकेच्या विहित निविदा पध्दतीनुसार मागविण्यात आलेल्या निविदाधारकांची छाननी करून सर्वात कमी दराचे ठेकेदार मे. टी अँड टी इन्फ्रा लि., यांचे निविदेस मा. स्थायी समितीने ठराव क्र. १२४३, दि.२९/०९/२०१५ अन्वये मान्यता दिलेली आहे. या कामाची मुदत २४ महिन्यांची आहे. सदर कामामुळे हडपसर मुंढवा भागातील २४ मीटर रुंदीचा एच.सी.एम.टी.आर. रस्ता जोडला जाणार असून मगरपट्टा व हडपसर परिसरातील वाहतूक या रस्त्यावरून सुरू होऊन सध्याच्या मगरपट्टा रस्त्यावरील व सोलापूर रस्त्यावरील वाहतूक कोंडी कमी होण्यास मदत होणार आहे. सदर कामाचा अपेक्षित खर्च र.रु. २४.१० कोटी इतका आहे. या कामाकरिता सन २०१६-१७ मध्ये र.रु. १५.०० कोटी तरतूद आवश्यक असल्याने सुचविण्यात आलेली आहे.
- पुणे शहरातील नदीवरील व रस्त्यांवरील पुलांचे दुरुस्ती व देखभाल - पुणे शहरातील हद्दीत नदी, रेल्वे व रस्त्यावरील उड्डाणपूलांची एकूण संख्या सुमारे ३६ असून त्यापैकी सुमारे १४ उड्डाणपूल रस्ता व रेल्वेवरील असून उर्वरित नदीवरील पूल आहेत. सद्यस्थितीत रस्त्यावरील प्रामुख्याने उड्डाणपूल, भूयारी मार्ग, रेल्वे ओलांडणी पूल तसेच पादचारी पूल यापैकी काही पुलांचे खात्याकडील तज्ञ सल्लागारांच्या अहवालानुसार तातडीने मजबुतीकरण व दुरुस्ती करणे आवश्यक आहे. सदर पुलांची दुरुस्ती व मजबुतीकरण केल्याने पूलाच्या आयुष्यमानात वाढ होणार असून, पूलाच्या परिसरातील वाहतूक सुरळीत होण्यास मदत होणार आहे. या अंतर्गत प्राधान्याने खालील पुलांची देखभाल दुरुस्ती करणे आवश्यक आहे.

१. राजाराम पूल

२. यशवंतराव चव्हाण पूल

३. वेलस्ली पूल
४. स्पायसर कॉलेज पूल
५. बोपोडी मुळा नदीवरील पूल
६. कल्याणीनगर येथील आगाखान पूल
७. आरेओबी, मगरपट्टा पूल
८. पौड रस्ता उड्डाणपूल
९. कात्रज कोंढवा उड्डाणपूल
१०. निलायम टॉकीज उड्डाणपूल

या करिता सन २०१६-१७ मध्ये र.रु. १०.०० कोटी तरतूद सुचविण्यात आलेली आहे.

- रस्त्यांवरील 'टी जंक्शनचा' विकास व सुधारणा करणे - पुणे शहरातील विविध चौक व 'टी जंक्शन' यामध्ये वेळोवेळी वाहतुकीच्या दृष्टीने बदल अथवा सुधारणा करणे आवश्यक असते. वाहतूक पोलिसांकडील अभिप्राय व जागेवरील परिस्थिती यांचा अभ्यास करून शहरातील विविध चौक व 'टी जंक्शन' यामध्ये वाहतूक सुरळीत होण्याच्या दृष्टीने चॅनेलायझर करणे, डिव्हायडर करणे, वाहतूक बेटे निर्माण करणे अथवा त्यात सुधारणा करणे चौकांचे सुशोभीकरण करणे इत्यादी कामे केली जातात. सन २०१६-१७ या आर्थिक वर्षामध्ये या कामासाठी र.रु. ३.५० कोटी एवढी तरतूद सुचविण्यात आली आहे. या माध्यमातून पुढील ठिकाणी सुधारणा कामे करणेचे नियोजन आहे.
 १. बाणेर रोड येथे डिव्हायडर करणे, चौक सुशोभीकरण व तदनुषंगिक कामे करणे.
 २. पाषाण-सूस रोडवरील चौक सुशोभीकरण डिव्हायडर बसविणे व तदनुषंगिक कामे करणे.
 ३. रिलायन्स मार्ट चौक खराडी रोड येथे चौक सुधारणा कामे करणे.
 ४. कात्रज-कोंढवा रस्ता-राजस सोसायटी चौक येथे वाहतूक नियोजनाच्या दृष्टीने सुधारणा कामे करणे.
 ५. मित्रमंडळ चौक ते पर्वती पायथा डिव्हायडर रेलिंग बसविणे.
 ६. मॉर्डन कॅफे चौक येथे चौक सुशोभीकरण व तदनुषंगिक कामे करणे.
 ७. गुडलक चौक येथे चौक सुशोभीकरण व तदनुषंगिक कामे करणे.
 ८. औंध रोड, शिवाजी चौक, भाले चौक येथे डिव्हायडर करणे व चौक सुधारणा कामे करणे.
 ९. 'बॅ. नाथ पै चौक' विकसीत करणे.
 १०. स. प. महाविद्यालय मागील बाजू अंबीलओढा कॉलनी 'टी जंक्शन' विकसीत करणे.
 ११. सिंहागड रोड, पासलकर व नवले पूलाखाली वाहतूकविषयक कामे करणे.
- नदी-सुधारणा प्रकल्प राबविणे -पुणे महानगरपालिका, पिंपरी चिंचवड महानगरपालिका, खडकी कॅन्टोन्मेंट बोर्ड या भागांच्या हद्दीतून वाहणा-या अंदाजे ४० कि.मी. लांबीच्या नदी, नदीकाठ सुशोभीकरण व विकसनाबाबत नद्यांचे जलशास्त्रीय सर्वेक्षण करणे, डिझाईन नकाशे तयार करणे, डिटेल्ड प्रोजेक्ट रिपोर्ट तयार करणे, तसेच संबंधित सर्व शासकीय व निमशासकीय विभागांकडील मान्यता घेणे इ. स्वरूपाची कामे करण्यासाठी सन २०१६-१७ मध्ये रक्कम रुपये ५.०० कोटी इतकी तरतूद सुचविणेत आलेली आहे. पुणे महानगरपालिकेच्या विहित निविदा पध्दतीनुसार मागविण्यात आलेल्या (सात) निविदाधारकांची छाननी करून मा. स्थायी समितीने मे. एस.एस.सी.पी.डिझाईन प्लॅनिंग अँड मॅनेजमेंट प्रा.लि., अहमदाबाद यांच्या निविदेस ठराव क्रं. १७०४, दि. ०२/१२/२०१५ अन्वये मान्यता दिली. सदर कंपनीचे र.रु. ३.९६ कोटीची निविदा मान्य करण्यात आली असून, या कामाची मुदत १० महिन्यांची आहे.

(८) पथ

सन २०१५-१६

- सन २०१५-१६मध्ये पथ विभागाकडे विविध सेवा-सुविधा पुरवणाऱ्या कंपन्यांकडून सुमारे १२५ कि.मी.चे प्रस्ताव दाखल झालेले आहेत. विविध कंपन्यांकडून यावर्षात खोदाईपोटीडिसेंबर २०१५अखेर एकूण सुमारे र.रु. २३० कोटी मनपा कोषागारात जमा झालेली आहे.
- सन २०१५-१६ च्या अंदाजपत्रकीय तरतूदीमधून ४० किमी लांबीचे डांबरी रस्ते व सुमारे ३.५० कि.मी. लांबीचे कॉंक्रीटचे रस्ते पूर्ण करण्यात येत आहेत.
- पुणे महानगरपालिकेस मार्गदर्शन करणारे स्टॅडींग टेक्नीकल अॅडव्हायझरी कमिटीचे अहवालाच्या अनुषंगाने शिफारस करण्यात आलेल्या मुद्द्यांची अंमलबजावणी करण्यात आलेली आहे.
- शिवणे ते खराडी नदीकाठ्या १०० फुटी रुंदी व १७ किलोमीटर लांबीचा डी.पी. रस्ता/शिवणे ते म्हात्रे पुल आणि संगमवाडी ते खराडी दरम्यान कॉंक्रीटीकरणे काम फुटपाथ/सायकल ट्रॅक/चौक विकसन/कल्व्हर्ट इ.सह प्रगतीपथावर आहे. येथील जागा ताब्यात आलेल्या ठिकाणी टप्पेनिहाय काम पूर्ण करून तेथे वाहतूक सुरु करण्याचे नियोजन आहे. सदर प्रकल्पाचा अंदाजे खर्च रक्कम रुपये ३६९कोटी इतका असून, डिफर्ड पेमेंट पध्दतीचे काम असल्याने आतापर्यंत म्हणजेच सन २०१५अखेर सुमारे रक्कम रुपये ५३कोटी इतका खर्च झालेला आहे. यामध्ये ५ कि.मी. पर्यंतचे काम पूर्ण करणेत आलेले आहे.
- पब्लिक प्रायव्हेट पार्टनरशिप (पी.पी.पी.) योजने अंतर्गत रस्ते - सदर योजने अंतर्गत खराडी येथील ३० मी.रुंदीच्या डी.पी.रस्त्याचे काम प्रगतीपथावर आहे.
- बस रॅपिड ट्रान्झिट सिस्टीम अंतर्गत यावर्षी संगमवाडी ते विश्रान्तवाडी ७ कि.मी.लांबीचा मार्ग कार्यान्वित करण्यात आला आहे.
- पर्णकुटी चौक ते खराडी नाका ९ कि.मी. लांबीचा मार्ग माहे जानेवारी २०१६ मध्ये कार्यान्वित करण्याचे नियोजन आहे.

सन २०१६-१७

(भांडवली व महसुली तरतूद रक्कम रुपये-४५७.६१ कोटी)

"A developed country is not a place where the poor have cars. It's where the rich use public transportation" - Gustavo Petro.

देशात पुणे शहराने वाहनांच्या संख्येमध्ये वाढीचा उच्चांक गाठला आहे. नवीन रस्ते व उड्डाणपूल करून हा प्रश्न सुटत नसल्याने मागील काही वर्षांच्या अनुभवातून सिध्द झाले आहे. त्यामुळे या वर्षीच्या अंदाजपत्रकापासून २००९ ला तयार करण्यात आलेल्या सर्वांकष वाहतूक आराखडा (Comprehensive Mobility Plan) चा आधार घेऊन शहरास शाश्वत वाहतुकीच्या दिशेने नेण्याचा प्रशासनाचा प्रामाणिक हेतू असून त्या दिशेने ठोस पावले उचलण्यासाठी या अर्थसंकल्पात प्राधान्य देण्यात आले आहे. पहिल्यांदाच अर्थसंकल्पामध्ये शहरी वाहतूक निधीची (Urban Transport Fund) संकल्पना मांडण्यात आली आहे. सदरच्या निधीची संकल्पना खालील प्रमाणे आहे.

जमा बाजूचा तपशिल	खर्च बाजू तपशिल
पथ विभागाकडील पथ कर, वाहन कराऐवजी शासकीय सहाय्य, रस्ता खोदाई शुल्क, नो पार्किंग कारवाई शुल्क	मेट्रो प्रकल्प, जनेराशपुअ अंतर्गत बीआरटी, कॉमन वेल्थ गेम्स अंतर्गत तरतूद, पुणे वाहन व्यवहारासाठी बसेस खरेदी
अतिक्रमण, आकाशचिन्ह विभागाकडील अतिक्रमण परवाना शुल्क, अनुज्ञापत्र शुल्क, अतिक्रमण कारवाईपोटी जमा होणारे शुल्क	पथ व वाहतूक नियंत्रण विभागाकडील करावयाची भांडवली व महसुली कामे
पुणे वाहन व्यवहार खात्याकडील मिळकतीवरील कर	पुणे वाहन व्यवहार खात्यास विविध सवलतीच्या पासापोटी द्यावयाची रक्कम, संचलन टूट

- पुणे शहरातील वाहतूक समस्या आता भीषण होऊ घातली आहे. वाहतूक कोंडीवरील तात्पुरत्या उपाययोजना फोल ठरू लागल्या आहेत. केंद्र शासनाने केलेल्या NUTP नुसार रस्ते माणसांसाठी आहेत, वाहनांसाठी नाही तेच अधोरेखित केले आहे. पुणे महानगरपालिकेच्या मा. मुख्य सभेने मंजूर केलेल्या सर्वसमावेशक वाहतूक आराखड्यात सुध्दा हेच नमूद केलेले आहे. स्मार्ट सिटी निमित्ताने केलेल्या सर्वेक्षणात सुध्दा वाहतूक हा महत्वाचा मुद्दा होता. रेनबो बीआरटीचे जाळे विस्तृत करण्याची मागणी नागरिकांकडून होत आहे. सार्वजनिक वाहतूक, चालणे, सायकलीस प्रोत्साहनाची मागणी बहुतांश जनतेने केलेली आहे. जगभरातील स्मार्ट शहरे अर्थसंकल्पात शाश्वत वाहतुकीस प्राधान्य देत असल्याचे दिसून येते. रस्तारूंदीकरण, उड्डाणपूल हे लोहचुंबकाप्रमाणे अधिकाधिक वाहने खेचून वाहतूक कोंडीत भर घालत असल्याचे चित्र जगभरात आणि आता दिल्ली व पुण्यातही दिसून येत आहे. सी.एम.पी.मध्ये ६०% वाहतूक शाश्वत वाहतूक साधनांनी होण्यासाठी उपाययोजना नमूद केल्या आहेत.
- अर्थसंकल्पामध्ये सी.एम.पी.मध्ये अधोरेखित केलेले बी.आर.टी.चे जाळे विस्तृत करणे, बसस्थानके, टर्मिनल उभारणे, पी.एम.पी.एम.एल. सक्षमीकरण, उत्तम पादचारी मार्ग, सायकल मार्गासाठी तरतूद अशा उपाययोजना आहेत. याशिवाय याच जोडीने महत्वाची धोरणे जसे पादचान्यांची सुरक्षा व सोईसाठी पादचारी धोरण व सार्वजनिक पार्किंगच्या व्यवस्थापनासाठी सार्वजनिक पार्किंग धोरण 'सुरवात' वॉक स्मार्ट आणि आवश्यक इतर धोरणे प्रस्तावित आहेत. शहरास शाश्वत बनण्यासाठी आजची लोकसंख्या आणि विस्तार पहाता २५० कि.मी. पदपथ, १०० कि.मी.सायकल मार्गाचे जाळे, १०० कि.मी. बी.आर.टी., ३००० हून अधिक बसेस आवश्यक आहेत. हे सर्व टप्प्या टप्प्याने करण्याचे महापालिकेचे नियोजन असून यातील पहिला टप्पा या वर्षीच्या अर्थसंकल्पात प्रस्तावित केला जात आहे. याचे ७५ कि.मी.चे पदपथ, २५ कि.मी.चे सायकल मार्ग, ३० कि.मी. बी.आर.टी., बस टर्मिनल असे स्वरूप आहे.
- नागरिकांसाठी सुरक्षित व उत्तम रचना असलेले पदपथ उपलब्ध करून देणे, तसेच त्यांची उत्तमरितीने देखभाल करणे ही कामे सस्टेनेबल ट्रान्स्पोर्ट सेल मार्फत करण्यात येणार आहेत. त्यामुळे सर्व नागरिकांना त्यांच्या गरजेप्रमाणे पोहोच व वाहतूक मिळेल अशी पादचारी सुविधा उपलब्ध होणार आहे. तसेच पुणे शहरातील पादचारी सुरक्षा आणि सुविधा यासाठी सर्वकष धोरण पुणे महानगरपालिकेच्या संकेतस्थळावर नागरिकांच्या सूचना व हरकतींसाठी उपलब्ध करून देण्यात आलेले आहे. पुणे शहरात ठिकठिकाणी पदपथ तयार करणे व तदनुषंगिक कामे करणे यासाठी भरीव तरतूद करण्यात आलेली आहे.
- पुणे महानगरपालिकेच्या पथ विभागामार्फत Urban Street Design Guidelines तयार करण्यात आलेली आहे. यामध्ये मुख्यतः शहरातील रस्ते सुनियोजित पद्धतीने विकसीत करण्यासाठीची मार्गदर्शक तत्वे समाविष्ट आहेत. मंजूर विकास योजना आराखडयानुसार रस्ते विकसीत करण्यासाठीची संरचना यामध्ये नमूद करण्यात आलेली आहे. यामध्ये पुणे शहरातील मुख्य व अंतर्गत रस्ते, त्यांचा सध्याचा वापर, त्यावरील ऐतिहासिक महत्व, वाहतूकीचा ताण इत्यादी बाबींवर रस्त्यांची आखणी कशी करावी, याबाबत मार्गदर्शक तत्वे नमूद करण्यात आलेली आहेत. नागरिकांसाठी पादचारी सुविधा (Pedestrian Facility) देण्यासाठी कोणत्या स्वरूपाची उपाययोजना करावी, याची माहिती देण्यात आलेली आहे. विविध रुंदीच्या रस्त्यांचा आराखडा कसा असावा, त्याचा प्राकृतिक साचा/नमुना देखील यामध्ये समाविष्ट करण्यात आलेला आहे.
- फिरते रस्ते दुरुस्ती पथक (मोबाईल मॅटेनन्स युनिट):- शहरातील रस्त्यांचे फूटपाथ, डिव्हाईडर/रस्त्याची दुरुस्ती व देखभाल कामे इ. तक्रारींचे तातडीने निवारण करण्यासाठी आवश्यक सर्व साधनसामुग्री व मनुष्यबळयुक्त फिरते रस्ते दुरुस्ती पथक तयार करण्यात येत आहे व त्यासाठी वॉर्डनिहाय भरीव तरतूद करण्यात आलेली आहे.
- पुणे शहरातील पावसाळ्यामध्ये वारंवार तुंबणाऱ्या ठिकाणी पाण्याचा निचरा होण्यासाठी रक्कम रु. ४८२ कोटीचा सविस्तर प्रकल्प अहवाल तयार करण्यात आला असून, सन २०१६-१७ मध्ये टप्पा क्र. १ मध्ये रक्कम रु. १२२ कोटीची कामे सुचविण्यात आली आहेत. यामध्ये १४.५ कि.मी. ची

नाला सुधारणा कामे, ५९ कलव्हर्टस् व २५ कि.मी. पावसाळी गटारे टाकण्याचा समावेश आहे. सदरचा प्रकल्प चार टप्प्यामध्ये पूर्ण करण्यात येणार आहे.

- पथ विभागांतर्गत स्टॅडींग टेक्निकल अॅडव्हायझरी कमिटीचे (STAC) अहवालाच्या अनुषंगाने शिफारस करण्यात आलेल्या बहुतांश मुद्द्यांची अंमलबजावणी करण्यात आलेली असून उर्वरित मुद्द्यांची अंमलबजावणी टप्प्याटप्प्याने करण्यात येत असून Microsurfacing, Warm Mix, Stone Matrix Asphalt, CLSM, सारख्या नवीन पध्दतीच्या तंत्रज्ञानाचा वापर करण्यात येत आहे. यामुळे शहरातील रस्त्यांची गुणवत्ता वाढण्यास मदत होणार आहे.
- पथ विभागांतर्गत संबंधित अभियंत्यांना सुलभ संदर्भासाठी आवश्यक इंडियन स्टॅंडर्ड स्पेसिफिकेशन्स, आय.आर.सी.पब्लिकेशन्स, MORTH स्पेसिफिकेशन्स, स्टॅक रिपोर्ट, इ. संदर्भ ग्रंथ आणि तसेच नवनवीन तंत्रज्ञानाची माहितीचा समावेश असलेले विविध प्रकारचे जर्नल्स एकत्रितरित्या उपलब्ध होण्याच्या दृष्टीने अद्ययावत व आधुनिक पध्दतीचे ग्रंथालय सुरू करण्यासाठी आवश्यक तरतूद करण्यात आलेली आहे.
- एअरपोर्टकडे जाणाऱ्या रस्त्याचे रुंदीकरण करणे आवश्यक आहे. संरक्षण मंत्रालय, केंद्र शासन यांच्या ताब्यातील रस्त्यांचे रुंदीकरण करणेबाबत मा.ना.केंद्रीय मंत्री, मा.खासदार, मा.पालकमंत्री, इतर सर्व मा.आमदार व महापालिकेतील मा. पदाधिकारी यांचे समवेत झालेल्या बैठकीत ठरल्यानुसार सदर रस्ता रुंदीकरण करणे आवश्यक असल्याने तरतूद करण्यात आलेली आहे.
- पथ विभागाने यावर्षी खोदाई व रिईन्स्टेमेंट यामध्ये सुसुत्रता आणणेसाठी "मार्गदर्शन पुस्तिका" तयार केलेली आहे. सदर मार्गदर्शन पुस्तिका पुणे महानगरपालिकेच्या सर्व विभाग व सर्व सेवा-सुविधा पुरविणाऱ्या कंपन्यांवर बंधनकारक राहणार आहे.
- नरवीर तानाजी मालुसरे (सिंहगड) रस्त्यावरील वाहतुकीचा ताण वाढत असल्यामुळे त्यासाठी पर्यायी रस्ता म्हणून पर्वती ते वडगांव बुद्रुकदरम्यान ७.५ मी.डी.पी. कॅनॉलचे कडेने रस्ता विकसनाचे काम हाती घेण्यात आलेले आहे.
- पुणे शहरात ४जी सेवा सुरू करणेसाठी केबल कंपन्यांमार्फत ऑप्टिकल फायबर केबल टाकणेसाठी आगामी वर्षात सुमारे ४०० किमी लांबीचे रस्ते खोदाईचे प्रस्तावित आहे. तसेच महाराष्ट्र नॅचरल गॅस कंपनी यांचेमार्फत सुमारे १०० किमीतर महाराष्ट्र राज्य वीज वितरण कंपनी यांचेमार्फतही सुमारे २५० कि.मी.च्या खोदाईचे प्रस्ताव प्राप्त आहेत. सदर खोदाईच्या रिईन्स्टेमेंटसाठी कमीत कमीरक्कम रुपये १२० कोटी लागणार आहेत. त्यासाठी सन २०१६-१७ च्या अंदाजपत्रकात तरतूद सुचविण्यात आलेली आहे.
- कात्रज ते सासवड रस्ता दरम्यान बाह्यवळण रस्त्यांपैकी कात्रज ते कोंढवा या रस्त्याचे रुंदीकरणासह विकसनाचे काम करणेचे नियोजन असून त्यामुळे पुणे शहरातील पुणे-सोलापूर, पुणे-सातारा, पुणे-सासवड रस्त्यांवरील वाहतुकीचा ताण कमी होण्यास मदत होणार आहे.
- सन २०१६-१७च्या अंदाजपत्रकामध्ये मागील दोन वर्षांमध्ये विकास आराखड्यातील सुरू करण्यात आलेल्या रस्त्यांची कामे पूर्ण करणेसाठी व सध्या सुरू असलेली कामे पूर्ण करण्यावर भर देण्यात आलेला आहे. पुणे शहरातील जागा मालक व विकसकांकडून डी.पी. रस्तारुंदीपोटी विकसन निधी भरून ताब्यात आलेल्या जागांचे विकसन करण्यासाठी भरीव तरतूद करण्यात आलेली आहे.
- जे.एन.एन.यु.आर.एम. विभागाकडून केलेल्या रस्त्यांचे पुढील देखभाल दुरुस्तीची कामे पथ विभागामार्फत या वर्षापासून करण्यात येणार आहे. जे.एन.एन.यु.आर.एम. विभागाकडून केलेल्या बहुतांश रस्त्यांचे डिफेक्टलायबिलिटी पिरीयड संपत आल्याने व यावर्षी मोठ्या प्रमाणात विविध सेवा-सुविधा कंपन्यांकडून रस्ते खोदाई होणार असल्याने रस्त्यांच्या देखभाल दुरुस्तीसाठी तरतूद करण्यात आलेली आहे.

- पुणे महानगरपालिकेकडील पथ विभाग येथील हॉट मिक्स प्लान्ट हा सुमारे २३ वर्षे जुना असल्यामुळे वारंवार दुरुस्तीसाठी बंद ठेवावा लागत आहे. यासाठी नविन बॅच मिक्स प्लॉन्टची अत्यंत आवश्यकता आहे. नविन बॅच मिक्स प्लॉन्ट साठी सन २०१६-१७ मध्ये तरतूद करण्यात आलेली आहे.
- पुणे शहरातील रस्त्यांपैकी दरवर्षी सुमारे ४०० कि.मी. रस्त्यांचे पुनर्बांधणीकरण करणे आवश्यक असते. सन २०१६-१७ मध्ये यापैकी बऱ्याच रस्त्यांचे पुनर्बांधणीकरणाचे काम अत्यावश्यक असल्याने रस्त्यांसाठी तरतूद करण्यात आलेली आहे.
- महत्वाचे रस्ते मजबूतीकरण करणे यासाठी तरतूद करण्यात आलेली आहे.
- पुणे शहरातील उच्च क्षमता अंतर्गत वाहतूक मार्ग (एच.सी.एम.टी.आर.) यामधील ताब्यात आलेल्या रस्त्यांची कामे करणेसाठी तरतूद करणेत आलेली आहे.

(९) समाज विकास

सन २०१५-१६

- समाज विकास विभागामार्फत विविध कल्याणकारी योजनांची अंमलबजावणी करणेत येते. याकरीता सन २०१५-२०१६ चे अर्थसंकल्पात रक्कम रू. ५४,०९,५२,०००/- तरतूद करणेत आली होती.
- सन २०१५-२०१६ मधील महत्वाच्या पूर्णत्वास/सुरू असलेल्या नाविन्यपूर्ण योजना/प्रकल्प.
- पुणे महानगरपालिका, समाज विकास विभागामार्फत दारिद्र्यरेषेखालील व अल्प उत्पन्न गटातील नागरिकांसाठी खालीलप्रमाणे योजना राबविणेत येतात.
- केंद्र व राज्य शासनाची राष्ट्रीय नागरी उपजिवीका अभियान योजना दारिद्र्यरेषेखालील कुटुंबासाठी सन २०१४ पासून राबविणेत येत आहे. या योजनाकरीता शासनाकडून निधी प्राप्त होतो. या व्यतिरिक्त मनपा अर्थसंकल्पातील बांधील खर्च वजा जाता ५% रक्कम महिला व बाल कल्याण, ५% रक्कम मागासवर्गीयांसाठी व ३% रक्कम अपंगांसाठी राखून ठेवली जाते. खात्यामार्फत महिला व बाल कल्याण योजना, मागासवर्गीय कल्याणकारी योजना, युवक कल्याणकारी योजना, अपंग कल्याणकारी योजना, राष्ट्रीय नागरी उपजिवीका अभियान इ. योजना राबविल्या जातात.
- स्वयंरोजगार उपक्रम - व्यवसाय प्रशिक्षण, उद्योजकता विकास प्रशिक्षण, स्वयंरोजगारासाठी अनुदान सन २००५-२००६ मध्ये दारिद्र्यरेषेखालील कुटुंबांचा सर्व्हे करण्यात आला. शासनाने पुणे शहरातील १००८१ कुटुंबांचा दारिद्र्यरेषेखालील समावेश केला असून केंद्र व राज्य शासनाची राष्ट्रीय नागरी उपजिवीका अभियाना अंतर्गत या कुटुंबातील लाभार्थ्यांना प्रशिक्षण, स्वयंरोजगार, बचत गटांना फिरता निधी, व्यवसाय गटांना कर्ज इ. योजना शासनाच्या निधीतून राबविल्या जातात. तसेच प्रत्येक क्षेत्रिय कार्यालयामध्ये नागरिकांसाठी सेवाकेंद्र, बचत गटातील महिलांनी उत्पादित केलेल्या वस्तू विक्रीकरीता आधार केंद्र, पुणे महानगर समाज विकास संस्था यांचा समावेश आहे.
- बचत गटांसाठी योजना - शहर पातळीवर सुमारे १३१०० बचतगट कार्यरत असून बचतगट स्थापनेसाठी महिलांना प्रशिक्षण, फिरता निधी, बचतगटांनी उत्पादित केलेल्या वस्तूसाठी प्रदर्शन व विक्रीकरीता अर्थसहाय्य, शेजार समुह गटातील स्वयंसेवकांना प्रशिक्षण, स्वस्त धान्याची दुकाने देणे, तसेच मनपाच्या प्राथमिक शाळेतील सुमारे ७०००० विद्यार्थ्यांना शासनाच्या मध्यान्ह भोजन योजना अंतर्गत मध्यान्ह भोजन व बालवाडीतील १२००० मुलांना बचतगटांच्या माध्यमातून शालेय पोषण आहार दिला जातो.
- महिलांसाठी योजना - विधवा महिलांना अनुदान, महिलांना कुटुंब नियोजनासाठी प्रोत्साहन, महिला सबलीकरण केंद्र, महिला/युवती यांना स्वसंरक्षण प्रशिक्षण, मुलगी दत्तक योजना, वेश्या व्यवसाय करणाऱ्या महिलांच्या पुनर्वसनासाठी व्यवसाय प्रशिक्षण योजना, पाळणाघर, वस्तीपातळीवरील विविध प्रशिक्षण वर्ग व अनुदान, महिलांसाठी योगासन वर्ग इ. योजना राबविण्यात येतात.

- विद्यार्थ्यांसाठी शैक्षणिक योजना - इ. १० वी व इ. १२ वी मधील विद्यार्थ्यांसाठी खाजगी क्लास फी, सीईटी क्लास फी, उच्च शिक्षणासाठी अर्थसहाय्य, मागासवर्गीय विद्यार्थ्यांना सायकल वाटप, कमवा व शिका योजना, इ. १० वी व इ. १२ वी मध्ये ८०% अथवा त्यापेक्षा जास्त गुण मिळविणाऱ्या विद्यार्थ्यांना शैक्षणिक अर्थसहाय्य, स्पोकन इंग्लिश वर्ग, अभ्यासिका, ग्रंथालय, घाणभक्ता मिळणाऱ्या मनपा सेवकांच्या मुलांना अर्थसहाय्य, स्पर्धा परीक्षा केंद्र, मनपाच्या माध्यमिक प्रशासनातील मुलांना शैक्षणिक साहित्य इ. उपक्रम राबविले जातात.
- भौतिक सुविधा उपक्रम - झोपडपट्टीमध्ये वैयक्तिक शौचालय बांधणे, झोपडी दुरुस्ती, वीज कनेक्शन, नळ कनेक्शन इ. करिता मागासवर्गीय यांना अर्थसहाय्य, डॉ. बाबासाहेब आंबेडकर वसतिगृहातील ४०० विद्यार्थ्यांचा एक वेळेचा भोजनाचा खर्च दिला जातो.
- सामाजिक उपक्रम - वृद्धांसाठी विंगुळा केंद्र, व्यसनमुक्तीसाठी अर्थसहाय्य, रस्त्यावरील मुलांसाठी घटं प्रकल्प, रात्र निवारा प्रकल्प, बाल विकास केंद्र इ. उपक्रम राबविण्यात येतात.
- अपंग कल्याणकारी योजना - अपंगांना मोफत पीएमपीएमएल बसपास, कृत्रिम अवयव घेणे, स्वयंरोजगार, उच्च शिक्षण, प्रशिक्षणासाठी अर्थसहाय्य दिले जाते.
- पुणे महानगरपालिका व संस्थांच्या सहाय्याने 'इन्क्युबेशन सेंटर' सुरू आहे.
- सन २०१४-२०१५ या आर्थिक वर्षापासून पुणे महानगरपालिका अर्थसंकल्पामध्ये जेण्डर बजेटची अंमलबजावणी करणेत येत आहे.
- समाज विकास विभागामार्फत युवक कल्याणकारी योजनांतर्गत 'हॅलो माय फ्रेंड' उपक्रम, मंगळवार पेठ, पुणे-११ येथील कमला नेहरू रुग्णालय या ठिकाणी सुरू करणेत आला आहे. या उपक्रमांतर्गत शैक्षणिक मार्गदर्शन, करिअर काउन्सिलिंग, व्यवसाय मार्गदर्शन, व्यक्तिमत्व विकास तसेच वैयक्तिक समस्यांवर सल्ला इ. विषयांची माहिती व मार्गदर्शन टोल फ्री क्रमांकाचे (टोल फ्री क्र. १८००२३३६८५०) माध्यमातून करणेत येत आहे.
- पुणे महानगरपालिका, समाज विकास विभाग व उन्नती व्होकेशनल ट्रेनिंग सेंटर यांच्या संयुक्त विद्यमाने सावित्रीबाई फुले स्मारक, गंज पेठ, पुणे येथे माहे २०१५ मध्ये जानेवारी ते नोव्हेंबर या कालावधीत २६२ विद्यार्थ्यांना ट्रेनिंग देऊन रोजगार उपलब्ध करून दिला आहे.
- पुणे महानगरपालिका, समाज विकास विभाग व आस्था ब्रेस्ट कॅन्सर सपोर्ट ग्रुप, पुणे यांच्या संयुक्त विद्यमाने पुणे शहरातील वस्ती पातळीवर महिलांकरिता स्तन कर्करोगाच्या लवकर निदानासाठी स्क्रिनिंग कॅम्प (पूर्वतपासणी) राबविणेत येत आहे. सदर उपक्रमांतर्गत १५ क्षेत्रीय कार्यालय पातळीवर ९५० महिलांची तपासणी करणेत आली आहे.
- सन २०१५-१६ डिसेंबर अखेर लाभार्थी संख्या -

अ. क्र.	योजनेचे नाव	सन २०१५-१६ नोव्हेंबर अखेर लाभार्थी संख्या
१.	स्वयंरोजगार योजना	६५००
२.	राष्ट्रीय नागरी उपजिविका अभियान	१८४२
३.	बचतगटांसाठी योजना	४७००
४.	महिलांसाठी योजना	७९००
५.	विद्यार्थ्यांसाठी शैक्षणिक योजना	३०७८४
६.	सामाजिक योजना	१६५०
७.	अपंगांसाठी योजना	५२००
	एकूण	५८५७६

सन २०१६-१७

(तरतूद रक्कम रुपये ४०.०८ कोटी)

- महिला बचतगटांनी उत्पादित केलेल्या मालास कायमस्वरूपी विक्रीकेंद्रे सुरू करणे.
- समाज विकास विभागामार्फत वरील योजनांची अंमलबजावणी करणेत येते. याकरिता तसेच नव्याने राबविणेत येणाऱ्या योजनांकरीता २०१६-२०१७ चे अर्थसंकल्पात रक्कम रू. ४०.०८ कोटीची तरतूद सुचविणेत आली आहे.

सन २०१६-२०१७ मध्ये करावयाचे प्रस्तावित महत्वाचे प्रकल्प/योजना

- पुणे शहरात पुणे महानगरपालिका, समाज विकास विभाग पुरस्कृत सुमारे १३१०० बचतगट असून बचतगटांचे संगणकीकरण करणेचे काम सुरू आहे.
- पुणे महानगरपालिका क्षेत्रीय कार्यालय अंतर्गत प्रत्येक क्षेत्रीय कार्यालय पातळीवर 'बचतगट महासंघ' स्थापन करणेचे नियोजन आहे.
- लाईट हाऊस प्रकल्प (Light House Project) - शहराचा स्मार्ट सिटी म्हणून विकसीत करण्याकरिता लोकांचा सहभाग अत्यंत महत्वाचा आहे. लोकांच्या उत्स्फूर्त प्रतिसाद प्रत्येक योजनेला मिळणेकरिता त्यांना योजनांची माहिती देणे व त्यांना लोकसहभागाबद्दल प्रेरित करणे व मार्गदर्शन करण्याकरिता शहराचा प्रत्येक वॉर्डमध्ये लाईट हाऊस निर्मित करण्याचा मानस आहे. हा अभिनव प्रकल्प राबविणारी पुणे महानगरपालिका ही पहिली महानगरपालिका ठरणार आहे.

(१०) उद्यान

सन २०१५-१६

- पुणे महानगरपालिका मुख्य इमारतीसमोरील उद्यानाचे नुतनीकरण सुरू करण्यात आले आहे.
- सोमेश्वरवाडी येथील ग्रामसंस्कृती उद्यान - पुणे महानगरपालिका उद्यान विभागाकडून पाषाण सोमेश्वरवाडी येथे सुमारे ४ एकर क्षेत्रामध्ये कै. संजय निम्हण उद्यान (ग्रामसंस्कृती उद्यान) तयार करण्यात आले आहे. सदर उद्यानामध्ये एकूण ५५५ पुतळे उभारण्यात आले असून ग्रामसंस्कृतीचे हुबेहुब देखावे तयार करण्यात आले आहेत. सदर ग्रामसंस्कृतीच्या वेगवेगळ्या प्रसंगांचे १७० चौ.मी म्युरल्सही तयार करणेत आले आहेत. गावाची भव्य वेस व पाटील वाडा विलोभनीय व प्रमुख आकर्षण आहे. तसेच ७५०० चौ.मी क्षेत्रावर लॅण्डस्केपींग करण्यात आलेले आहे. सदर प्रकल्प सन २०१२ मध्ये सुरू करण्यात आलेला असून सुमारे १०.३५ कोटी खर्च झालेला आहे.

औद्योगीकरण व शहरीकरण यांच्या लाटेत काही पिढीजात उद्योग नामशेष झाले तर काही विस्तारले. जीवनशैली, वेषभूषा सारेच बदलले तरीपण आमच्या मूळ संस्कृतीचा, गावपणाचा आम्ही अभिमान उरात बाळगून आहोत हे निश्चीत. गावातून फेरफटका मारताना हा अभिमान द्विगुणीत होणार आहे.

- हडपसर येथील आंतरराष्ट्रीय दर्जाचे शुटींग रेंजमध्ये पुर्वीच्या १० मी. व ५० मी. रेंज व्यतीरिक्त नव्याने २५ मी. रेंजचे काम पूर्ण.
- कात्रज कै. नानासाहेब पेशवे तलाव येथे ४५० मी लांबीचे फुलराणी ट्रेनचे काम पूर्ण.

सन २०१६-१७

(भांडवली व महसूली मिळून तरतूद रक्कम रुपये-५४.२७ कोटी)

- स्वर्गीय राजीव गांधी प्राणी संग्रहालय, कात्रज येथे सिंह, शेकरू, जंगल कॅट, लेपर्ड कॅट, व रस्ती स्पॉटिड इ. प्राण्यांसाठी नवीन खंदक बांधणे.
- स्वर्गीय राजीव गांधी प्राणी संग्रहालय, कात्रज येथे नवीन आधुनिक सर्पोद्यान विकसित करणे.
- तळजाई टेकडी येथे ऑक्सिजन पार्क विकसित करण्यात येत आहे.
- वडगाव बु व हिंगणे खु येथे पाटबंधारेच्या दोन कॅनॉल मधील मोकळ्या जागेत उद्यान विकसित करणे.
- छत्रपती संभाजी उद्यानामधील अस्तित्वातील मत्स्यालयाचे विस्तारीकरण व सुधारणा कामे करणे.

(११) विद्युत

सन २०१५-१६

- ऊर्जा बचतीचे दृष्टिकोनातून सन २०१५-१६ या आर्थिक वर्षात विविध प्रकारच्या सुमारे ५५०० एल.ई.डी. फिटिंग लावण्यात आलेल्या आहेत. तसेच सुमारे १३५० एल.ई.डी. फिटिंग लावण्याचे काम चालू आहे.
- पुणे महानगरपालिकेमधील मा. महापालिका आयुक्त कार्यालयाकडे जाण्यासाठी व विस्तारित कक्षाकडील अत्याधुनिक प्रकारची तेरा पॅसेंजरची स्वयंचलित लिफ्ट बसविण्याचे काम पूर्ण केलेले आहे.
- बाणेर स्मशानभूमी येथील विद्युतदाहिनी उभारण्याचे काम मार्चअखेर पूर्ण होणार आहे.
- दैनंदिन देखभालदुरूस्ती यंत्रणेचे सक्षमीकरण करणेसाठी शहरातील रस्त्यांवरील दिव्यांकरिता जी.आय.एस.सिस्टीम व मटेरिअल इन्व्हेटरिंग सिस्टीम बसविणेचे काम सन २०११-१२ पासून उपलब्ध झालेल्या तरतूदीनुसार सुरू केलेले आहे. या योजनेच्या माध्यमातून १ लाख पथदिव्यांना जीपीएस टुल्सद्वारे सर्व करून आयडी नंबर देण्यात आलेले आहेत.
- पुणे महानगरपालिकेच्या नव्याने विकसित होत असलेल्या 'हिंदू हृदयसम्राट श्री.बाळासाहेब ठाकरे व्यंगचित्रकार कलादालन' येथे प्रोजेक्टर यंत्रणा, साऊंड सिस्टीम, सी.सी.टि.व्ही, एल.ई.डी. निऑन साईन, जनरेटर यंत्रणा बसविणे व तदनुषंगिक विद्युतविषयक कामे पूर्णत्वाच्या मार्गावर आहे.
- पुणे महानगरपालिकेमधील आरोग्य कार्यालयाकडे जाण्यासाठी अत्याधुनिक प्रकारची तेरा पॅसेंजरची स्वयंचलित लिफ्ट बसविण्याचे काम चालू आहे.
- पुणे महानगरपालिकेच्या शिवाजी पुल, संभाजी पूल व बंडगार्डन पुल येथे आकर्षक आर्किटेक्चरल प्रकाश व्यवस्था करणे कामाची निविदा मान्यतेच्या प्रक्रियेत आहे.
- बंडगार्डन हेरिटेज ब्रिजवर आर्ट प्लाझा उभारणे या कामांतर्गत विविध विद्युतविषयक कामे करणे कामाची निविदा मान्यतेच्या प्रक्रियेत आहे.
- मुंढवा स्मशानभूमी येथील गॅस शवदाहिनीचे व वडगाव शेरी येथील विद्युत दाहिनीचे काम पूर्णत्वाच्या मार्गावर आहे.
- मनपा मुख्य भवन, नानावाडा आणि मंडई या हेरिटेजवास्तूवर आऊटडोअर टाईप विशिष्ट प्रकारची आर्किटेक्चरल विद्युत लाईटिंग करणे हे काम प्रगतीपथावर आहे.
- पुणे मनपा मुख्य भवन इमारतीवर आऊटडोअर टाईप आर्किटेक्चरल प्रकाशव्यवस्था करणे हे काम प्रगतीपथावर आहे.
- पुणे टुरिस्ट हबअंतर्गत विश्रामबागवाडा येथे विशिष्ट प्रकारची आर्किटेक्चरल प्रकाशव्यवस्था करणे या कामाची निविदा मान्यताप्रक्रियेत आहे.

- ट्रिस्ट अॅक्शनकरीता ऐतिहासिक वास्तुमध्ये ऑडीयो-व्हिड्युअलशो तयार करणेसाठी प्रोजेक्टर व साऊंड सिस्टीम यंत्रणा पुरविणे, बसविणे व चालू करून देणे हे काम प्रगतीपथावर आहे.
- पुणे मनपाच्या बालगंधर्व रंगमंदीर येथील स्टेजसाठी अत्याधुनिक प्रकारची स्टेजलाईट यंत्रणा, ड्रेपरी यंत्रणा इत्यादी पुरविणे, बसविणे व तदनुषंगिक कामे करणे निविदा मान्यताप्रक्रियेत आहे.
- शनिवारवाडा येथील लाईट अॅण्ड साऊंड शो चे पूनर्निर्माण व सुशोभिकरण करणे हे काम ८० टक्के पूर्ण झालेले असून मार्च, २०१६ अखेर पूर्ण होणार आहे.
- पुणे मनपाच्या हडपसर शूटींग रेंज येथे २५ मीटर शूटींग रेंज टारगेट पुरविणे, बसविणे व तदनुषंगिक विद्युतविषयक कामे करणे.

सन २०१६-१७

(तरतूद रक्कम रुपये- ५.८० कोटी)

- ऊर्जा बचतीचे धोरण स्वीकारताना अपारंपारिक ऊर्जा स्रोताचा वापर वाढविणे आजच्या काळाची गरज झाली आहे. याकरिता पुणे महानगरपालिकेच्या इमारतींवर Roof Top Photo Voltaic Cell (RTPV) च्या माध्यमातून ४ ते ५ मेगावॉट वीज निर्मित करण्याचा मानस आहे. यासाठी पहिला टप्पा म्हणून एक मेगावॉट वीज सौरऊर्जेमार्फत निर्मित करण्याची क्षमता मार्च २०१६ अखेर पर्यंत निर्मित करण्याचा मानस आहे. अशा प्रकारे सौरऊर्जा निर्मित करणारी पुणे महानगरपालिका ही देशातील पहिली महानगरपालिका ठरणार आहे.
- मनपा मुख्य भवन व पुणे मनपाची महापालिका सहा. आयुक्त कार्यालये येथे सीसीटीव्ही बसविणेसाठी र.रु. ५० लाख एवढी तरतूद प्रस्तावित केलेली आहे.
- दैनंदिन देखभालदुरुस्ती यंत्रणेचे सक्षमीकरण करणेसाठी शहरातील रस्त्यांवरील दिव्यांकरीता जी.आय.एस. सिस्टिम व मटेरिअल इन्व्हेटरी सिस्टिम बसविण्याचे काम २०११-१२ पासून उपलब्ध झालेल्या तरतूदीनुसार सुरु केलेले आहे. या योजनेच्या माध्यमातून प्रत्येक पथ दिव्याला जीपीएस टुल्सद्वारे सर्व्हे करून आयडी नंबर देणे, बेसिक मॅप तयार करणे, मटेरियल इन्व्हेटरी संगणक प्रणाली विकसित करण्यासाठी निविदा प्रक्रिया पूर्ण करून प्रत्यक्ष कामास सुरुवात करणे यासाठी र. रु. ५० लाख एवढी तरतूद प्रस्तावित केली आहे.
- ऊर्जा बचतीसाठी अत्याधुनिक उपकरणे बसविणेसाठी र. रु. ५० लाख एवढी तरतूद प्रस्तावित केली आहे.
- खराडी स्मशानभूमी येथे विद्युतदाहिनी उभारण्याचे काम प्रगतीपथावर असून यासाठी र.रु. ५०.०० लाख एवढी तरतूद सुचविण्यात आलेली आहे.
- हडपसर शूटींग रेंजमधील १० मीटर रेंजसाठी डिजिटल टारगेट यंत्रणा बसविणेसाठी र.रु. ५० लाख प्रस्तावित केली आहे.
- वैकुंठ स्मशानभूमी येथे तिसरी विद्युतदाहिनी बसविणेसाठी र.रु. १६० लाख एवढी तरतूद प्रस्तावित केली आहे.
- हडपसर स्मशानभूमी येथे नवीन गॅसदाहिनी बसविणेसाठी र.रु. ७५ लाख एवढी तरतूद प्रस्तावित केली आहे.
- मनपाच्या विविध ठिकाणच्या सांस्कृतिक भवनांसाठी, मनपा भवन व इतर मनपा कार्यालयासाठी सी.सी.टी.व्ही यंत्रणा पुरविणे, बसविणे. (अण्णाभाऊ साठे, महात्मा फुले, सावित्रीबाई फुले, घोले रोड सां. भवन, औंध सांस्कृतिक भवन) यासाठी र.रु. १४० लाख एवढी तरतूद प्रस्तावित केली आहे

(१२) आपत्ती व्यवस्थापन

सन २०१५-१६

- शहरातील आपत्कालीन परिस्थितीमध्ये प्रतिसाद व पुर्ण तयारी याकरिता सर्व सहाय्यक महापालिका आयुक्त कार्यालय, उप आयुक्त (परिमंडळ क्र. १ ते ४), पुणे मनपाची विविध खाती /विभाग स्तरावर साधनसामुग्रीचे संबंधीत अग्निशमन दल व नगरपालिका यांना आवश्यक साधनसामुग्री पुरविण्यात आली आहे. या साधनसामुग्रीचे अद्ययावतीकरण याअंतर्गत मुख्य इमारत येथील अग्निशमन यंत्रणा अद्ययावत करणे, मध्यवर्ती अग्निशमन विभागात जनरेटर बॅकअप व्यवस्था करणे, फायर पंप व डबल डिलेव्हरी पंप दुरुस्ती करणे व मुख्य भवन अग्निशमन यंत्रणेची देखभाल करणे इत्यादी कामे भवन विभाग व मोटार वाहन विभाग यांचेमार्फत पूर्ण करण्यात येत आहेत. सन २०१५-१६ या वर्षाकरिता आपत्ती व्यवस्थापन विभागासाठी एकूण र. रु. ६८.४० लाख (एकूण तरतूद र. रु. ७२ लाख मान्य तरतुदीच्या ५% वजा जाऊन) इतक्या रकमेचा विनियोग करण्यात आला आहे.
- पुणे महानगरपालिका प्रशासनाकडील 'आपत्ती व्यवस्थापन विभागा अंतर्गत' पुणे महापालिके अंतर्गत पुणे शहर, पुणे व सातारा जिल्ह्यातील नगरपालिकांकरिता प्रादेशिक आपत्ती व्यवस्थापन केंद्र, मुख्य इमारत, पुणे महानगरपालिका येथे स्थापन करण्यात आले आहे. पुणे मनपा 'मुख्य आपत्ती व्यवस्थापन कक्ष' व 'प्रादेशिक आपत्ती व्यवस्थापन केंद्र' २४ X ७ तास सुरु करण्यात आले. नागरीकांकरिता माहिती देवाण घेवाण करण्याकरिता संपर्क यंत्रणा उभारण्यात आलेली आहे.
- पुणे महानगरपालिकेतील सर्व खाते/विभाग, उप आयुक्त (परिमंडळ क्र. १ ते ४) व महापालिका सहाय्यक आयुक्त कार्यालये व पुणे व सातारा जिल्ह्यातील नगरपालिका यांचे १५०० अधिकारी व कर्मचाऱ्यांना 'नॅशनल डिझास्टर रिस्पॉन्स फोर्स, तळेगाव', पुणे यांच्याकडून सन २०१५-१६ मध्ये आपत्ती व्यवस्थापनाचे निवासी प्रशिक्षण देण्याची कार्यवाही सुरु आहे. आजपर्यंत एकूण १७ प्रशिक्षण वर्ग पुर्ण झाले आहेत.
- प्रादेशिक आपत्ती व्यवस्थापन केंद्राअंतर्गत पुणे शहरातील क्षेत्रीय स्तरावरील व पुणे व सातारा जिल्ह्यातील नगरपालिकांचा आपत्कालीन व्यवस्थापन आराखडा तयार करण्याचे काम पूर्ण करण्यात आले असून सेंटर फॉर डिझास्टर मॅनेजमेंट जमशेदजी टाटा स्कुल ऑफ डिझास्टर स्टडीज, टाटा सामाजिक विज्ञान संस्था, मुंबई यांचेकडे तपासणीसाठी पाठविण्यात आले आहे.

सन २०१६-१७

(तरतूद रक्कम रुपये-२.५० कोटी)

- क्षेत्रीय स्तरावर आपत्ती नियंत्रण कक्ष स्थापन करणे व प्रत्येक क्षेत्रीय स्तरावर रक्कम रुपये ७ लाख, एकूण रक्कम रुपये १ कोटी ५ लाख. (संपर्क यंत्रणा उभारणे, संगणक, वायरलेस यंत्रणा, आवश्यक सुविधा, स्वतंत्र दुरध्वनी कक्ष, मुख्य आपत्ती व्यवस्थापन नियंत्रण कक्ष व इतर विभागांशी समन्वय याकरिता यंत्रणा उभारणे.)
- सर्च अँड रेस्क्यु अत्याधुनिक यंत्रणेसह मोबाईल व्हॅन व संपर्क यंत्रणा खरेदी करणे संख्या - १ व मोबाईल संपर्क यंत्रणा उभारणी करिता रक्कम रुपये १ कोटी ५० लाख. (GIS, GPS, VSAT, VHF, Mobile, Maps, Satalight Phone इत्यादीसह यंत्रणा उभी करणे)
- सर्च अँड रेस्क्यु टीम (Search and Rescue) (२४ तास सेवा) प्रशिक्षण - रक्कम रुपये १० लाख. अग्निशमन विभाग, सुरक्षा विभाग, क्षेत्रीय कार्यालये, परिमंडळ कार्यालये, शासकीय कार्यालये, पुणे मनपातील विविध खाती व विभाग यांचे अधिकारी/ सेवकांना प्रशिक्षण. (शोध व बचाव (Search and Rescue) पथक, इमारत कोसळणे, रस्ते अपघात, पावसामुळे सोसायटी/वस्तीत पाणी साठणे, विविध दुर्घटनेत अडकलेल्या व्यक्तींची सुटका करणे, मॉकड्रील घेणे इत्यादी करिता उपयोगी)

- पुणे महानगरपालिकेचे विविध विभाग/क्षेत्रीय, विभागीय स्तरावर प्रशिक्षण व मॉकड्रील, जनजागृती, निकास आराखडे, आपत्ती व्यवस्थापन आराखडा तयार करणे इ. (रक्कम रुपये १५ लाख) (पुणे मनपा हॉस्पिटल, शाळा, सभागृह व आपत्ती व्यवस्थापनाकरीता आवश्यक तातडीची उपाययोजना करणे)
- सन २०१०-२०११, २०११-२०१२, २०१२-२०१३ व सन २०१३-२०१४ दरम्यान आपत्कालिन व्यवस्थापनांतर्गत खरेदी करण्यात आलेल्या साधनसामुग्रीचे अद्ययावतीकरण, देखभाल व दुरुस्ती करणे व नव्याने खरेदी करणे. (अंदाजे रक्कम रुपये २५ लाख)
- थ-नागरीक संरक्षण, पूर संरक्षण व पूर संरक्षण योजना थ-१, नैसर्गिक आपत्ती/अपघातग्रस्तांना तातडीच्या खर्चासाठी RE11R 101या बजेटहेडवर रक्कम रुपये ५० लाख तरतुद करण्यात येत आहे व सदरच्या अर्थशीर्षकामध्ये 'नैसर्गिक व मानवनिर्मित आपत्ती आणि मोठे अपघात यामध्ये प्रतिसाद, शोध व बचाव कार्य' इत्यादीच्या तातडीने करावयाच्या खर्चासाठी'असा बदल करण्यात येत आहे.
- प्रादेशिक आपत्ती व्यवस्थापन केंद्र, पुणे महानगरपालिका, पुणे - महाराष्ट्र शासन निर्णय क्र. डीएमयू-२००६/सीआर-११/डीएम- १, दि. २५/०७/२००६शासन निर्णयान्वये राज्यातील १० प्रादेशिक क्षेत्रे, आपत्ती व्यवस्थापन केंद्रे स्थापित केली आहेत. या शासन निर्णयात निश्चित केल्यानुसार याप्रकरणी पुणे महानगरपालिकेकडून संपूर्ण पुणे व सातारा जिल्ह्यासाठी प्रादेशिक आपत्ती व्यवस्थापन केंद्र म्हणून पुणे महानगरपालिकेने कार्यवाही करणे अपेक्षित आहे व शासनाने प्रादेशिक आपत्ती व्यवस्थापन केंद्राची कार्ये व उद्दिष्टे निश्चित केली आहेत.

(१३) जवाहरलाल नेहरु राष्ट्रीय शहरी पुनरुत्थान अभियानांतर्गत प्रकल्प

सन २०१५-१६

- जवाहरलाल नेहरु राष्ट्रीय शहरी पुनरुत्थान अभियान या योजने अंतर्गत करावयाच्या कामांसाठी सन २०१५-२०१६ साठीची मंजूर आवश्यक तरतूद-र.रु.२८१.६० कोटी
- जनेराशपुअ अंतर्गत दि.०१.१२.२०१५ ते दि.३१/३/२०१६ अखेर होणारा अपेक्षित खर्च र.रु. १३६.८३ कोटी
- याव्यतिरिक्त सन २०१५-१६ मध्ये केंद्र व राज्य शासनाकडील अंदाजपत्रकीय उत्पन्नाचा मंजूर अनुदानाचा हिस्सा र.रु.१८१.१६ कोटी
- मार्च २०१६ अखेर केंद्र व राज्य शासनाकडील अपेक्षित अनुदानाच्या उत्पन्नाचा हिस्सा र.रु. ८७.१९ कोटी

पूर्णत्वास/सुरु असलेल्या नाविन्यपूर्ण योजना/प्रकल्प

- जनेराशपुअ वाढीव कालावधी अंतर्गत मंजूर झालेल्या भामा आसखेड पाणीपुरवठा योजना (र.रु.३८०.१७ कोटी) व वडगाव बुद्रुक जलशुध्दीकरण केंद्र उभारणे (र.रु. ११८.०७ कोटी) या प्रकल्पांचे प्रत्यक्ष काम चालू आहे.

**जवाहरलाल नेहरू राष्ट्रीय शहरी पुनरुत्थान अभियान, स्मार्ट सिटी अभियान आणि
अमृत अंतर्गत प्रकल्प**

सन २०१६-१७

(एकूण तरतूद रुपये ५०१.४३ कोटी)

- भारत सरकारच्या शासन परिपत्रक क्र. के-१४०२७/४/एनयुआरएम-२०१५ दि.१४.०८.२०१५ च्या (क्लॉज नं.६.Other issues) अन्वये जे प्रकल्प मंजूर झालेले आहेत परंतु मंजूर झालेल्या प्रकल्पांपैकी ज्या प्रकल्पांचा निधी मार्च-२०१४ च्या आगोदर वितरित करण्यात आलेला आहे, त्याच प्रकल्पांचा समावेश अमृत अभियानात करण्यात येणार असल्याचे कळविण्यात आले आहे.
- त्याअनुषंगाने ज.ने.रा.श.पु.अ.अंतर्गत भामा-आसखेड व वडगांव बुद्रुक ह्या दोन प्रकल्पांचा पहिला हप्ता मार्च २०१४ च्या आगोदर वितरित झाल्याने सदरचे दोन्ही प्रकल्प अमृत अभियानासाठी पात्र ठरत आहेत. सदर प्रकल्पासाठी सन २०१६-१७ या आर्थिक वर्षामध्ये केंद्र व राज्य शासनाकडील अंदाजपत्रकीय अपेक्षित उत्पन्नाच्या अनुदानाचा हिस्सा एकूण र.रु.१२९.५० कोटी आहे.
- सन २०१६-२०१७ या वर्षासाठी जवाहरलाल नेहरू राष्ट्रीय शहरी पुनरुत्थान अभियानात नविन वाढीव कालावधी अंतर्गत असलेले व आता अमृत अभियानामध्ये पात्र ठरलेल्या पाणीपुरवठ्याच्या दोन प्रकल्पांसाठी एकूण र.रु.१८५.०० कोटीची अंदाजपत्रकीय तरतूद करण्यात येत आहे.
- जवाहरलाल नेहरू राष्ट्रीय शहरी पुनरुत्थान अभियानांतर्गत ज्या जुन्या प्रकल्पांची कामे अद्याप शिल्लक आहेत अशा प्रकल्पांच्या कामांसाठी र.रु.५९.४३ कोटीची तरतूद करण्यात येत आहे.

स्मार्ट सिटी अभियान -

- नव्याने सुरु होणाऱ्या स्मार्ट सिटी अभियानासाठी केंद्र शासनाचे र.रु.१०० कोटी तथा राज्यशासनाचे र.रु.५० कोटी असे एकूण र.रु.१५० कोटी अनुदान अपेक्षित आहे.
- सदर अभियानासाठी सद्यस्थितीत अर्थसंकल्पामध्ये प्रकल्प खर्चासाठी र.रु.२००.०० कोटीची (१०० कोटी केंद्रशासन + ५० कोटी राज्यशासन + ५०कोटी स्थानिक स्वराज्य संस्था) व अनुषंगिक खर्चासाठी र.रु.५.२० कोटी इतकी तरतूद करण्यात येत आहे.

अमृत अभियान -

- केंद्र शासनाने जाहीर केलेल्या अमृत अभियानासाठी अर्थसंकल्पामध्ये र.रु.५०.०० कोटीची तरतूद करण्यात येत आहे.

प्रस्तावित महत्वाचे प्रकल्प/योजना

- भामा आसखेड पाणीपुरवठा योजना व वडगाव बुद्रुक जलशुध्दीकरण केंद्र - "भामा आसखेड पाणीपुरवठा योजनेचे" काम प्रगतीपथावर आहे व "वडगाव बुद्रुक जलशुध्दीकरण केंद्र उभारणे" या प्रकल्पाच्या शेवटच्या टप्प्याचे काम सुरु आहे.
- स्मार्ट सिटी अभियान - "केंद्र शासनमार्फत लोकांच्या जीवनमानाचा दर्जा सुधारण्यासाठी तसेच स्वच्छ, शाश्वत व पर्यावरणपूरक शहरे तयार करण्यासाठी स्मार्ट सिटी अभियान या महत्वाकांक्षी अभियानांची घोषणा मा.पंतप्रधान महोदयांच्या हस्ते दिनांक २५.०६.२०१५ रोजी करण्यात आलेली आहे. या योजनेच्या पहिल्या टप्प्यामध्ये स्पर्धात्मकरित्या निवड झालेल्या ९८ शहरांपैकी पुणे एक शहर आहे.
- या अनुषंगाने आता दुसऱ्या टप्प्यामध्ये केंद्र शासन तथा राज्यशासनाकडून निधी प्राप्त करून घेण्यासाठी पुणे शहराचा स्मार्ट सिटी प्रस्ताव केंद्र शासनास दि.१५.१२.२०१५ रोजी सादर केला आहे.
- पुणे शहराचे एकूण ३२८ डीएमओ करण्याचे योजले असून, प्रत्येक डीएमओसाठी आवश्यक त्या मोठ्या व्यासाचे फ्लोमीटर (Bulk Meter) बसविण्याचे योजले आहे. तसेच काही भागांमध्ये ग्राहकांच्या नळजोडवर मीटर्स बसविणे प्रस्तावित आहे. शहरात होत असलेली पाणी गळती शोधण्यासाठी अत्याधुनिक हिलीयम टेकनॉलॉजी पद्धतीने पाणी गळती शोधण्याची कार्यवाही हाती घेण्यात येणार आहे.

- अमृत अभियान- अमृत अभियानातर्गत पुणे महानगरपालिकेकडून शहरी वाहतूक आणि पाणीपुरवठा विभागासाठी सेवापातळी सुधारणा प्लॅन (एसएलआयपी) बनवून राज्य सरकारला सादर करण्यात आला आहे. अमृत योजने अंतर्गत पाणी पुरवठा व मलनिस्सारण योजनेसाठी अनुक्रमे रक्कम रुपये १३५ व ४२३ कोटी रुपयांची कामे सुचविण्यात आलेली आहेत. पाणी पुरवठ्याची कामे हाती घेत असताना शहरातील अंदाजे ५% लोकसंख्येला अपुरा पाणी पुरवठा होत असून, सदर भागास समाधानकारक पाणी पुरवठा करण्याची योजना सुचविण्यात आलेली आहे. पुणे शहरातील काही भागांमध्ये मलवाहिनीची कमतरता आहे व त्या ठिकाणी नवीन मलवाहिनी टाकणे, मोठ्या व्यासाची मलवाहिनी टाकणे ही कामे अंतर्भूत करण्यात आलेली आहेत. यामुळे संपूर्ण शहरात मलवाहिनीचे जाळे निर्माण करणे शक्य होणार आहे. वरील योजना पाच वर्षे कालावधीमध्ये राबविण्यात येणार आहे.

(१४) पुणे महानगर परिवहन महामंडळ लि.

सन २०१६-१७

(तरतूद रक्कम रुपये-२०७ कोटी)

- पुणे महानगरपरिवहन महामंडळ लि. यांचे करिता सन २०१६-१७ चे अंदाजपत्रकात संचलन तूट, इ. ५ ते १० वी विद्यार्थी पासेस, अंध अपंग पासेस, विविध सबलतीचे पासेस व पीएमपीएमएल कामगारांच्या ५६ महिन्यांच्या वेतन आयोग फरकापोटी अशी एकूण रक्कम रु. २०७ कोटी तरतूद करण्यात आली आहे.

(१५) भवन रचना

सन २०१५-१६

- पुणे महानगरपालिका मुख्य भवनाच्या विस्तारित इमारतीचे काम - पुणे महानगरपालिका मुख्य भवनाची विस्तारित इमारत दोन मजले पार्किंग, बेसमेंट, तळमजला अधिक चार मजले अशी असून डिसेंबर २०१६ पर्यंत सदरची इमारत पूर्ण करण्याचा मानस आहे. सदर इमारतीची वास्तुशैली अस्तित्वातील मुख्य भवनाच्या इमारतीस सुसंगत असून बांधकामातील एकसंध व सारखेपणा जपण्यात आलेला आहे.
विस्तारित इमारतीच्या पहिल्या मजल्यावर विविध राजकिय पक्षांची कार्यालये, इमारतीच्या दुसऱ्या मजल्यावर मा.स्थायी समिती हॉल व पदाधिकारी यांची कार्यालये तसेच नगरसचिवांचे कार्यालय प्रस्तावित आहे. विस्तारित इमारतीच्या तिसऱ्या मजल्यावर मा.महापौर व मा. उप महापौर यांचे कार्यालय तसेच मुख्य सभागृहाचे बांधकाम प्रस्तावित केलेले आहे. विस्तारित इमारतीच्या चौथ्या मजल्यावर प्रेक्षक कक्ष, पत्रकार कक्ष तसेच नागरिक व कर्मचारी यांच्या सुविधेसाठी उपहार गृह आणि बहुउद्देशीय हॉलचे नियोजन करण्यात आलेले आहे.
- पंडीत नेहरू स्टेडीयम - पुणे महानगरपालिकेचे पंडीत नेहरू स्टेडीयम हे क्रिकेटसाठी राखीव असून या ठिकाणी यापूर्वी अनेक आंतरराष्ट्रीय एकदिवसीय सामने खेळले गेलेले आहेत. प्रत्यक्ष मैदानाचे क्षेत्रफळ सुमारे ५ एकर इतके असून मुख्य पॅन्हेलियन इमारत व कडेचे बसण्याचे स्टँड धरून प्रेक्षक गॅलरीची एकूण क्षमता सुमारे २७,००० इतकी आहे. हे मैदान सुमारे ४५ वर्षांपूर्वी बांधण्यात आलेले आहे.
पंडीत नेहरू स्टेडीयमच्या संपूर्ण मैदानाचे व पॅन्हेलियन इमारतीमधील तळमजल्यावर असलेल्या प्लेअर्स रुम, मॅनेजर रुम, फ्रंट लॉबी इ. सह संपूर्ण तळमजल्याच्या नुतनीकरणाचे व विद्युतविषयक सुधारणांचे काम करण्यात आले असून या कामासाठी सुमारे र.रु. ४०० लक्ष इतका खर्च झालेला आहे.
मुख्य पीच व्यतिरिक्त मैदानाच्या चारही बाजूला प्रत्येकी सात याप्रमाणे एकूण २८ प्रॅक्टीस पिचेस व आऊट फिल्ड इत्यादीचे काम करण्यात आलेले आहे. संपूर्ण मैदानाला पाणी मारण्यासाठी ऑटोमॅटीक पॉप-अप स्ट्रिंकलर व पावसाच्या पाण्याचा निचरा त्वरित होण्यासाठी ड्रेनेज सिस्टिम तयार करण्यात आली आहे.

संपूर्ण मैदानाचे नुतनीकरण केल्यामुळे शहराच्या मध्यवर्ती भागात क्रिकेटसाठी अद्ययावत मैदान उपलब्ध होत आहे. त्याचप्रमाणे मोठ्या प्रमाणावर प्रॅक्टीस पिचेसची व्यवस्था केल्यामुळे येथे शिकण्यासाठी येणाऱ्या मुलांचीसुद्धा सोय होणार आहे.

- बालेवाडी, स.नं.१७ येथे क्रिडांगणासाठी आरक्षित जागेवर कबड्डी स्टेडियम, व्हॉलीबॉल, बास्केटबॉल, जॉगिंग ट्रॅक इ. सुविधा तयार करणेत येणार आहेत.
- बालेवाडी, स.नं.५+१७+१८ येथील ॲमेनिटी स्पेसवर ३० वर्गखोल्यांचे ई-लर्निंग स्कूलचे बांधकाम सुरू करणेत येत आहे.
- पाषाण, सोमेश्वरवाडी येथे क्रीडासंकुल व क्रीडांगण बांधणेत येणार आहे. खेळांचे मैदान, पार्किंग, स्वच्छतागृह इ. चा समावेश आहे.
- कोथरूड, सुतार दवाखाना येथे विस्तारित इमारतीचे बांधकाम करणेत येणार आहे. त्यामुळे दवाखाना व रूग्णालयांमध्ये सर्व सोयीसुविधा संपन्न आरोग्य सेवा नागरिकांना उपलब्ध होणार आहे.

पुर्णत्वास/सुरू असलेल्या/नाविन्यपुर्ण योजना/प्रकल्प

- सारसबाग येथील हिंदू हृदयसम्राट श्री.बाळासाहेब ठाकरे व्यंगचित्रकार कलादालन, बाबुराव सणस स्पोर्ट्स होस्टेल व स्पोर्ट्स गॅलरी, सिंहागड रस्ता येथील वीर बाजी पासलकर स्मारक, हडपसर येथील रामचंद्र बनकर क्रीडा संकुल ही कामे मार्च २०१६ अखेर पुर्ण करण्यात येणार आहेत.
- भवानी पेठयेथील सोनावणे हॉस्पिटल प्रसूतिगृहाकरिता अद्ययावत इमारत बांधणेचे काम करणेत येत आहे. सदर बांधकामाचे क्षेत्र सुमारे ३०,००० चौ.फुट असून यामध्ये नागरिकांना ८३ बेड्सच्या प्रसूतिगृहाची सुविधा उपलब्ध होणार आहे.
- गाडीखाना येथील मालती काची प्रसूतिगृहाचे उर्वरित काम पूर्ण करणेत येत आहे.
- येरवडा लोकशाहीर अण्णाभाऊ साठे सांस्कृतिक हॉलचे काम पूर्ण करणेत येणार आहे.
- गणेश पेठ येथे मासळी मार्केटचे नूतनीकरण करणेचे काम प्रगतीपथावर आहे.
- वैकुंठ स्मशानभूमी येथे सुशोभीकरणाचे काम पूर्ण करणेत येत आहे.
- गणेश पेठयेथे दुधभट्टीजागेवरील जुनी इमारत पाडून नवीन दुधभट्टीची इमारत बांधणेत येत आहे.

सन २०१६-१७

(तरतूद रक्कम रुपये-१२०.७८ कोटी)

- पुणे महानगरपालिकेच्या महत्वाच्या इमारतींमध्ये पावसाळी पाण्याचे संवर्धन व सर्वकष घनकचरा व्यवस्थापन (Integrated Solid Waste Management) करण्याकरिता व त्या माध्यमातून शहराला दिशा दाखविण्याकरिता तरतूद करण्यात आली आहे.
- मनपा भवन येथे विस्तारित इमारतीचे काम सुरू आहे. या कामा अंतर्गत जून २०१६ पर्यंत इमारतीतील बेसमेंट पार्किंगचे काम पूर्ण करून मनपा इमारतीत पार्किंग सुविधा उपलब्ध होणार आहे.
- धनकवडी येथे प्रशासकीय कामकाजासाठी कात्रज रॅम्प जागेवर क्षेत्रीय कार्यालयाची नवीन इमारत बांधणे.
- घोले रोड व औंध, बिबवेवाडी, नगररोड येथे प्रशासकीय कामकाजासाठी क्षेत्रीय कार्यालयाची नवीन इमारत बांधणे.

- पुणे मनपाच्या विविध खात्यांकडील रेकॉर्ड जतन करण्यासाठी नायडू हॉस्पिटल आवारात प्रशासकीय इमारत बांधणेत येणार आहे.
- पुणे शहरात कामगार कल्याण भवन उभारणे.
- यशवंतराव चव्हाण नाटयगृह कोथरूड येथे नवीन बाल नाटयगृह उभारणे.
- बोपोडी येथे संजय गांधी हॉस्पिटल उभारणे.
- गणेश कलाक्रिडा येथील आसन व्यवस्था बदलणे.
- हिराबाग कोठीच्या व्यापारी आरक्षित जागेवर स्व.बसंतदादा पाटील यांचे नावे मनपा सेवक प्रशिक्षण हॉल बांधणेत येणार आहे.

(१६) माहिती व तंत्रज्ञान

सन २०१५-१६

- पुणे महानगरपालिकेची विविध विभागांची माहिती, प्रकल्पांची माहिती व प्रशासकीय निर्णय नागरिकांपर्यंत गतिमानरित्या व उत्तमरित्या पोचविण्याकरिता Social Media, Twitter, Instagram इत्यादींचा वापर करण्यात आला. पुणे मनपाचे www.facebook.com/pmcpune असे वेबपेज, फेसबुक सोशलमिडीया प्लॅटफॉर्मवर उपलब्ध करण्यात आले.
- नागरिकांसाठी अत्याधुनिक तंत्रज्ञानावर आधारीत 'ऑनलाईन तक्रार व्यवस्थापन संगणक प्रणाली' विकसित करण्यात आली. नागरिकांच्या पुणे मनपाकडून असलेल्या अपेक्षा, सूचना व तक्रारी अनेक माध्यमांतून मनपापर्यंत पोहोचत असतात. त्याबाबत त्यांचे सर्व सूचनांची योग्य दखल घेण्याकरिता व तक्रारींचा निपटारा करण्याकरिता "Feedback Monitoring Cell (FMC)" असा कक्ष स्थापन करण्यात आला. नागरिकांमार्फत Facebook, Whatsapp, Website, Social Media, Twitter, Instagram, SMS इ. विविध माध्यमांद्वारे Centralised पध्दतीने तक्रारी व सुचना प्राप्त होवून कार्यवाही करण्याकरीता FMC द्वारे अंमलबजावणी सुरू करण्यात आली.
- केंद्रशासनाच्या स्मार्ट सिटी प्रकल्पांतर्गत पुणे मनपाचे नागरिकांकरिता प्रकल्पाची संपूर्ण माहिती त्वरित पोहचविण्याकरिता व नागरिकांच्या सहभागाकरिता www.punsmartcity.in संकेतस्थळ सुरू करण्यात आले.
- तसेच विविध विभागांमधील संगणकीकरणाबाबतची माहिती उपलब्ध होणेकरिता punsmart.gov.in असे संकेतस्थळ सुरू करण्यात आले. पुणे महानगरपालिकेची विविध विभागांची, प्रकल्पांची माहिती, तसेच मनपातील होणाऱ्या सर्व घडामोडी नागरिकांना तपशिलवार उपलब्ध होण्याकरिता दरमहा eNewsletter प्रसिध्द करण्यात येत आहे.
- पुणे मनपाच्या सर्व अधिकारी व कर्मचारी यांचे प्रशासकीय कामकाजामध्ये संगणकचा जास्तीत जास्त वापर सुरू होऊन कामकाज अधिकअधिक गतिमान होण्याकरिता सर्व कर्मचाऱ्यांना माहिती व तंत्रज्ञान प्रशिक्षण वर्ग दरमहा सुरूकरण्यात आले.
- पुणेकर नागरिकांना राजीव गांधी उद्यान कात्रज येथील तिकीटे घरबसल्या मिळण्याकरिता ऑनलाईन तिकीट संगणक प्रणाली सुरू करण्यात आली.
- Smart Governance च्या दिशेने वाटचाल करण्याकरीता तयार करण्यात आलेला आराखडा punsmartgov.in वर प्रकाशित करण्यात आलेला आहे.

सन २०१६-१७

(तरतूद रक्कम रुपये - ४०.०० कोटी)

- स्मार्ट सिटीकडे वाटचाल करताना नवनवीन तंत्रज्ञानाचा वापर महानगरपालिकेला करावा लागणार आहे. नागरिकांना सोईस्कर पध्दतीने सेवा उपलब्ध करण्याच्या दृष्टीने माहिती व तंत्रज्ञान खात्याचा बळकटीकरण करण्याची नितांत आवश्यकता आहे. पुणे महानगरपालिकेने पुढील ३ वर्षांमध्ये नवीन तंत्रज्ञानाचा वापर करून नागरी सेवा उपलब्धकरून देण्यासाठी सर्वांकष आराखडा तयारकेला असून त्या आराखड्याच्या अंमलबजावणीसाठी आवश्यक तरतूद या अंदाजपत्रकात समाविष्ट करण्यात आली आहे.

पुढील वर्षांच्या ठळकबाबी खालील प्रमाणे आहेत.

- पुणेकर नागरिकांना विविध विभागांची माहिती होण्याकरिता, तक्रारी नोंदविण्याकरिता व सुविधेकरिता 'कॉल सेंटर' कार्यान्वित करणे प्रस्तावित आहे.
- पुणे मनपाचे अद्ययावत संकेतस्थळ अत्याधुनिक तंत्रज्ञानावर आधारित विकसीत होऊन विविध विभागांची अंतर्गत संकेतस्थळे विकसीत करण्याचे प्रयोजन आहे.
- पुणे मनपातील विविध विभागांचे प्रशासकीय कामकाजातील माहिती, सेवा-सुविधा, तक्रारी इत्यादीकरिता m-Governance तंत्रज्ञानाचा प्रभावी वापर करून मोबाईल ॲप्स उपलब्ध करण्यात येणार आहेत.
- पुणेकर नागरिकांना "Right to Services" अंतर्गत येणाऱ्या सर्व सुविधा ऑनलाईन पध्दतीने उपलब्ध होणेकरिता प्रणाली विकसीत करण्यात येणार आहे.
- पुणे मनपाचे सर्व ऑनलाईन संगणकप्रणालीकरिता मनपाचे 'अत्याधुनिक डेटा सेंटर' विकसित करणे तसेच Cloud Technology चा वापर करून संगणक प्रणाली Host करण्यात येणार आहेत.
- पुणे मनपाची सर्व क्षेत्रीय कार्यालये व संपूर्ण कार्यालयांमधील 2mbps इंटरनेट कनेक्टिव्हिटी अपग्रेड करणे प्रस्तावित आहे.
- पुणे शहरातील सर्व स्तरातील नागरिकांना माहिती तंत्रज्ञानाचा वापर करण्यासाठी व दैनंदिन जीवनमानात सुधारणा करण्यासाठी "Digital Literacy Centres" ची स्थापना करण्यात येणार आहे.
- मनपातील अधिकारी व कर्मचारी यांना प्रशासकीय कामकाजामध्ये अधिकाधिक माहिती तंत्रज्ञानाचा वापर करणेसाठी प्रशिक्षण देण्याकरिता "Digital Training LAB" करणे प्रस्तावित आहे.
- मनपाचे विविध विभागांकरिता आवश्यक असलेले GIS संगणक प्रणाली कार्यान्वित करून विविध विभागांचे डेटाबेस इंटिग्रेट करण्यात येणार आहेत.
- मनपा मुख्य भवन व इतर कार्यालयामध्ये अत्याधुनिक तंत्रज्ञानावर आधारित नेटवर्क सिस्टिम व इन्फ्रास्ट्रक्चर उभारणे प्रस्तावित आहे.
- महानगरपालिकेच्या नागरी सुविधा नागरिकांना घराजवळ उपलब्ध करून देण्यासाठी नागरी सुविधा केंद्र मदत करतात. आजच्या अस्तित्वात असलेल्या नागरी सुविधा केंद्रांमध्ये मोठ्या प्रमाणात सुधारणा करण्याची आवश्यकता आहे. यावर्षी प्रत्येक नागरिकाला त्याच्या घराजवळ दोन कि.मी. च्या परिसरामध्ये नागरी सुविधा केंद्र उपलब्ध असावे व त्यासाठी जुन्या सुविधा केंद्रांची दुरुस्ती व नवीन सुविधा केंद्र आवश्यक त्या प्रमाणात बांधण्याचे काम पूर्ण करण्यात येणार आहे.

(१७) हेरिटेज सेल

सन २०१५-१६

- नानावाडा या ऐतिहासिक वास्तुची मोठ्या प्रमाणात दुरुस्ती व जतन संवर्धनाची कामे अंतिम टप्प्यात आहेत.
- प्राचीन नागेश्वर मंदीर जतन संवर्धन प्रकल्पाचा पहिला टप्पा पूर्ण होऊन परिसराची विकास कामे चालू आहेत.
- ब्रिटीश कालीन बंडगार्डन पूल जतन संवर्धना अंतर्गत 'आर्ट प्लाझा' विकसित करण्याचे काम हाती घेण्यात आले असून ते अंतिम टप्प्यात आहे.
- जुन्या हददीतील नवीन डी.पी.मध्ये हेरिटेज लिस्ट व नियमावली समाविष्ट करून मिळकत मालकांसाठी अनेक तरतुदी करण्यात आल्या आहेत.
- महात्मा फुले मंडई या वास्तुच्या जतन संवर्धन प्रकल्पाचा पहिला टप्पा पूर्ण झाला.
- सावरकर स्मारक म्युरल्स व दृकश्राव्य दालन परिसर विकसित करण्यात आला.
- हेरिटेज आर्किटेक्ट यांचे स्वतंत्र पॅनेल निर्माण करण्यात आले.

सन २०१५-१६ मधील महत्वाच्या पुर्णत्वास/ सुरू असलेल्या नाविन्यपूर्ण योजना/ प्रकल्प :-

- ब्रिटीश कालीन बंडगार्डन पूल दुरुस्ती व जतन संवर्धनाचा प्रकल्प या अंतर्गत 'आर्ट प्लाझा' विकसित करण्याचे काम पूर्ण होईल.
- विश्रामबागवाडा येथे सांस्कृतिक कार्यक्रमांसाठी कायमस्वरूपी ग्रीन रूम, बैठक व्यवस्था इ. कामे पूर्ण करण्यात आली.
- पर्यटन विषयाला चालना मिळण्यासाठी 'कॉफी टेबल बुक' तयार करण्यात आले व पुण्याची वैशिष्ट्ये दर्शविणारा 'लोगो' तयार करण्यात आला.
- नानावाडा येथे फ्रिडम फायटर शो च्या कामास सुरुवात करण्यात आली.
- सिंहगड येथे तानाजी मालुसरे यांच्या समाधीस्थळाचे विकास व सुशोभिकरण या कामास प्रारंभ करण्यात आला.

सन २०१६-१७

(तरतूद रक्कम रुपये-१५ कोटी)

- सिंहगड किल्ल्यावरील नरवीर तानाजी मालुसरे यांचे समाधीस्थळ येथे स्वराज्यनिष्ठ शिल्प उभारणे व परिसर विकसित करणे.
- लाल महाल येथील मास्टर प्लॅनिंगनुसार विविध दुरुस्तीची व विकासाची कामे करणे
- ऐतिहासिक जुनी महात्मा फुले मंडई येथे मंडई दुरुस्ती करणे (गाळ्यांची डेव्हलपमेंट + विद्युत व्यवस्था) टुरिस्ट हब अंतर्गत खालील कामे करणे
- पुणे टुरिझम मास्टर प्लॅनिंग करणे व त्याअनुषंगिक विविध प्रकल्प राबविणे.
- पर्यटन वाढीसाठी विविध ब्रॉशर्स, पोस्टर्स, नकाशे पुस्तिका इत्यादी तयार करणे.
- पुणे शहरात विविध प्रकारचे वॉक, ट्रेल, मिनी बस टुर विकसित करणे.
- टुरिझमसाठी विविध ठिकाणी पायाभूत सुविधा (स्वच्छतागृहे इ.), मार्केटिंग व विविध विकास कामे करणे.
- पुणे शहरामध्ये हेरिटेज व्हिलेज / पार्क यांची उभारणी करणे.
- जुन्या पुणे शहराचे मिनिएचर मॉडेल तयार करणे.
- हेरिटेज टुरिझम विकसित करणेसाठी विद्युत रोषणाई व विविध कामे करणे.
- पुणे शहरामध्ये नानावाडा येथे फ्रिडम फायटर म्युझियम तयार करणे.

(१८) शिक्षणासाठी आधुनिक सुविधा

सन २०१५-१६

प्राथमिक शिक्षण -

- सन २०१५-१६ करिता पुणे मनपा शिक्षण मंडळासाठी मनपा मुख्य सभेने रक्कम रूपये २८५.७८ कोटी चे अंदाजपत्रक मंजूर केलेले होते.
- त्यामध्ये पुणे मनपा शिक्षण मंडळाच्या एकूण ३१२ शाळांतील सर्व विद्यार्थ्यांसाठी शैक्षणिक साहित्य, गणवेश, स्वेटर, संगणक प्रशिक्षण, वाहतूक व्यवस्था, विविध समारंभ, विद्यार्थी व पालकांसाठी समुपदेशन, पटनोंदणी अभियान, शिक्षक प्रशिक्षण, विविध स्पर्धा तसेच विद्यानिकेतन शाळा, ई-लर्निंग स्कूल, क्रीडानिकेतन, संगीत विद्यालय, विशेष मुलांची शाळा, बालवाडी सक्षमीकरण, इ. बाबींकरिता तरतूद करण्यात आलेली होती.
- शिक्षक सहयोगी दल - शिक्षण मंडळाकडे सहयोगी दलाची स्थापना करण्यात आलेली असून या दलामध्ये २९ विषयतज्ञ व २३ उच्च शिक्षित व अनुभवी शिक्षकांची निवड करून त्यांना प्रशिक्षित करण्यात आलेले असून त्यांचेमार्फत शाळांतील शिक्षकांना विशेष प्रशिक्षण व मार्गदर्शन करण्यात येते. सहयोगी दलाच्या सर्व ५२ शिक्षकांना अध्यापन व मार्गदर्शन यामध्ये सुलभता व अधुनिकता येण्यासाठी प्रत्येकास टॅबलेट पीसी देण्यात येणार आहेत. सहयोगी दल प्रशिक्षणांतर्गत बेंगलुरू येथे अजीम प्रेमजी विद्यापीठातर्फे दिनांक ८ ते १२ डिसेंबर २०१५ या कालावधीत प्रशिक्षण देण्यात आले. तसेच अध्यापनातील नवनवीन प्रयोग समजून घेण्यासाठी ठाणे जिल्ह्यातील क्वेस्ट संस्थेमार्फत चालविल्या जाणाऱ्या शाळांमधील वैशिष्ट्यपूर्ण अध्यापन व नियोजन यांची पाहणी दि. १ व २ नोव्हेंबर, २०१५ रोजी या दलामार्फत करण्यात आली.
- सीएसआर कक्ष - शामची आई फ्रॉन्डेशनच्या वतीने शिक्षण मंडळाकडे सीएसआर कक्ष स्थापन करण्यात आलेला असून त्यासाठी विविध संस्था व कंपन्यांच्या मदतीने शाळांसाठी भौतिक सुविधा व शैक्षणिक गुणवत्ता यासाठी महत्वपूर्ण सहकार्य घेण्यात येत आहे. या अंतर्गत पुढील संस्थांनी भरीव कामगिरी केलेली दिसून येते.
- पर्सिस्टंट फाऊंडेशन - शिक्षण मंडळाच्या शाळांमधून नवीन १०१ स्वच्छतागृहे बांधून दिलेली आहेत.
- झेन्सार फाऊंडेशन - या संस्थेने चंदननगर येथील पाच शाळा दत्तक घेवून संगणक लॅब, शैक्षणिक उपक्रम, शिक्षक प्रशिक्षण, भौतिक सुविधा इ. सुविधा उपलब्ध करून दिल्या आहेत.
- धरमॅक्स फाऊंडेशन - इंग्रजी माध्यमाच्या चार शाळा दत्तक घेवून गुणवत्तापूर्ण शिक्षण दिले जात आहे.
- सायन्स फॅर ऑल फाऊंडेशन - सेमी इंग्रजी वर्गासाठी अध्यापन करणे.
- भारत फोर्ज लि. - मुंबवा येथील शाळेत आधुनिक स्वच्छतागृह, पाण्याची टाकी अशा भौतिक सुविधा उपलब्ध करून दिल्या आहेत.
- रोटी क्लब ऑफ पुणे प्राईड - नव निर्मिती संस्थेच्या माध्यमातून गणित विषयासाठी १२०० शिक्षकांचे कृतीयुक्त प्रशिक्षण देणे प्रस्तावित आहे.
- नॅस्कॉम फाऊंडेशन - डिजिटल लिटरसी संदर्भात पालक व विद्यार्थी यांना संगणक प्रशिक्षण देण्यात येत आहे.
- आजम कॅम्प पी.ए. इनामदार ट्रस्ट - उर्दू माध्यमाच्या २१ शाळांतून अदययावत संगणक कक्ष, इंटरनेट, स्पोकन इंग्लिश इ. सुविधा दिल्या जात आहेत.

- विद्यानिकेतन शाळा - निवडक विद्यार्थ्यांसाठी विद्यानिकेतन शाळा सुरु करण्यात आलेल्या असून मराठी माध्यमाच्या १७, उर्दू माध्यमाच्या २ व इंग्रजी माध्यमाची १ अशा विद्यानिकेतन शाळा असून त्या इ. १ ली ते ८ वी पर्यंत आहेत. या शाळांतील विद्यार्थ्यांना महाराष्ट्र शासनाच्या शिष्यवृत्ती परिक्षेसाठी विशेष मार्गदर्शन केले जाते. मार्च २०१५ मध्ये झालेल्या परीक्षेत मनपा शाळेचे ३० विद्यार्थी गुणवत्ता यादीत चमकले आहेत. या विद्यार्थ्यांसाठी बस वाहतूकीसह सर्व शैक्षणिक सुविधा पुरविल्या जातात.
- ई लर्निंग स्कूल - सध्या शिक्षण मंडळामार्फत कै. रामचंद्र बनकर प्रशाला, हडपसर, क्रांतीवीर लहूजी वस्ताद साळवे प्रशाला, येरवडा तसेच राजीव गांधी ई लर्निंग स्कूल, पर्वती या तीन ई लर्निंग स्कूल सुरु असून पुढील शैक्षणिक वर्षात ४ नवीन ई लर्निंग शाळा सुरु करणेसाठी स्वतंत्र आर्थिक तरतूद करण्यात आली आहे.
- क्रीडानिकेतन -क्रीडाविषयक विशेष मार्गदर्शन करणेसाठी ३ क्रीडानिकेतन शाळा सुरु आहेत. या शाळांतील विद्यार्थ्यांना पौष्टिक आहार तसेच वाहतूक सुविधा देण्यात येते. या शाळेतील विद्यार्थी राष्ट्रीय पातळीवरील क्रीडा स्पर्धांमध्ये प्राविण्य मिळवत आहेत.
- संगीत विद्यालय - संत तुकाराम संगीत विद्यालय, प्रभात रोड पुणे या ठिकाणी निवडक १२५ विद्यार्थ्यांना गायन, तबला वादन या विषयी संगीत शिक्षकांमार्फत मार्गदर्शन केले जाते. या विद्यार्थ्यांची गंधर्व महाविद्यालयामार्फत घेण्यात येणाऱ्या परिक्षांसाठी तयारी करून घेतली जाते.
- विशेष मुलांची शाळा - कै. लालबहादूर शास्त्री विद्यालय, शिवाजीनगर या ठिकाणी प्रतिमंद विद्यार्थ्यांसाठी विशेष मुलांची शाळा सुरु आहे. या ठिकाणी २२ विद्यार्थी असून शाळेसाठी आवश्यक स्पीच थेरेपी रुम इ. सर्व सुविधा उपलब्ध करून दिलेल्या आहेत.
- पटनोंदणी अभियान - विद्यार्थी पटसंख्या वाढावी म्हणून पटनोंदणी अभियानासाठी स्वतंत्रपणे तरतूद करण्यात आली आहे. गृहभेटी, कुटुंब सर्वेक्षण करणे, कोपरा सभा आयोजित करणे यासाठी आवश्यक बॅनर, माहितीपत्रके, माहितीपट प्रक्षेपण करणे या बाबींचे आयोजन करून शिक्षण मंडळाच्या शाळांतील विद्यार्थी प्रवेश वाढविण्यासाठी विशेष प्रयत्न केले जात आहेत.
- मॉडेल स्कूल - शिक्षण मंडळाच्या मराठी व उर्दू माध्यमाच्या शाळांसाठी विशेष उपक्रम राबविण्यात येणार असून १५ प्रशासकीय विभागातून प्रत्येकी १ या प्रमाणे १५ मराठी व २ उर्दू माध्यमाच्या मॉडेल स्कूल तयार करण्यात येतील. या शाळांमधून विशेष भौतिक सुविधा, ज्ञानरचनावादावर आधारीत आनंददायी अध्यापन पध्दती, शालेय वेळेत वाढ करणे, विशिष्ट शैक्षणिक साहित्य, फर्निचर, वाचनालय, प्रयोगशाळा, संगणक कक्ष, स्वच्छतागृह, सभागृह, प्रोजेक्टर इ. सुविधांसह विभागातील इतर शाळांतील शिक्षकांना मार्गदर्शन करणे, मॉडेल स्कूल च्या माध्यमातून शैक्षणिक उपक्रमासाठी शाळांना आदर्श निर्माण करून देणे यासाठी मॉडेल स्कूल ही योजना राबविण्यात येईल.

माध्यमिक व तांत्रिक शिक्षण विभाग -

- पुणे महानगरपालिकेकडून इ. ८वी ते १२वी पर्यंतचे शिक्षण माध्यमिक व तांत्रिक विभागाकडून मोफत दिले जाते व पुणे महानगरपालिका संचालित सर्व शाळांमध्ये मागासवर्गीय, अल्पसंख्यांक, आर्थिक दुर्बल घटकातील विद्यार्थ्यांना माध्यमिक शिक्षणाच्या मोफत संधी उपलब्ध करून दिल्या जातात. पुणे महानगरपालिकेच्यामराठी व उर्दू माध्यमाच्या १८ अनुदानित व ४ विनाअनुदानित तसेच २ तंत्र शाळांपैकी १ अनुदानित, राजीव गांधी ई-लर्निंग स्कूल, सहकार नगर, पुणे ९ ही इंग्रजी माध्यमाची शाळा व पुणे महानगरपालिका व थरमॅक्स सोशल इनिशिएटिव्ह यांचे संयुक्त विद्यमाने के.सी.ठाकरे इंग्लिश मिडीअम स्कूल आणि आकांक्षा फाऊंडेशन, टिच फॉर इंडिया यांचे संयुक्त विद्यमाने कै. विनोबा भावे, संत गाडगे महाराज, कै. बाबु जगजीवनराम, कै. पुण्यश्लोक अहिल्यादेवी होळकर या ४ इंग्लिश मिडीअम स्कूल अशा एकूण ३० शाळा कार्यरत आहेत.

- पुणे महानगरपालिका संचलित माध्यमिक शाळांकडील विद्यार्थ्यांसाठी राबविलेले विशेष उपक्रम
- मोफत २१ अपेक्षित प्रश्न संच- इ. १०वी च्या २५०० विद्यार्थ्यांना मोफत २१ अपेक्षित प्रश्न संचाचे वाटप करण्यात आले आहे. तसेच इयत्ता ९वी व १०वी च्या विद्यार्थ्यांना क्रमिक पुस्तके देण्यात आली.
- ११वी व १२वी द्विलक्षी अभ्यासक्रम - राजीव गांधी अॅकॅडमी ऑफ ई-लर्निंग स्कूल, सहकार नगर, पुणे ९ ही इंग्रजी माध्यमाची शाळा ज्युनिअर केजी ते इ. १२वी पर्यंत असून पुणे महानगरपालिकेच्या शाळांमधून इ. १०वी मधून उत्तीर्ण झालेल्या ५० टक्के विद्यार्थ्यांना इ. ११वी द्विलक्षी अभ्यासक्रमासाठी मोफत प्रवेश देण्यात येतो. यामुळे गुणवत्ता प्राप्त विद्यार्थ्यांना आयआयटी एआयईईई मध्ये प्रवेश घेणे सुलभ होते. सन २०१५-१६ मध्ये १३ विद्यार्थी आयआयटी एआयईईई प्रवेशासाठी पात्र झाले आहेत. या विद्यार्थ्यांना प्रत्येकी १ लाख रू. शिष्यवृत्ती देण्यात येणार आहे.
- श्रीमती शारदाबाई पवार शिष्यवृत्ती योजना - पुणे महानगरपालिकेच्या माध्यमिक शाळांमधील इ. १०वी व १२ वी च्या अनुक्रमे ज्या विद्यार्थ्यांना ८५ टक्के व ८० टक्के पेक्षा अधिक गुण मिळाले आहेत अशा विद्यार्थ्यांना प्रत्येकी ५१०००/- रूपये दिले जातात. या वर्षी पुणे महानगरपालिका संचलित शाळांकडील इ. १० वी चे ६५ विद्यार्थी व १२ वी चे ५ विद्यार्थी तसेच राजीव गांधी अॅकॅडमी ऑफ ई-लर्निंग स्कूल येथील ८५ विद्यार्थी असे एकूण १५५ विद्यार्थ्यांना या शिष्यवृत्तीचा लाभ होणार आहे.
- NSQF(National Skill Qualification FrameWork)अंतर्गत पुणे महानगरपालिका संचलित १० माध्यमिक विद्यालयांमध्ये सन २०१४-१५ मध्ये सदरची योजना इ. ९वी साठी सुरू करण्यात आली. सध्या सन २०१५-१६ शैक्षणिक वर्षामध्ये इ. ९वी व १०वी साठी १० माध्यमिक शाळांमध्ये हा उपक्रम सुरू असून हिंदी या विषयाऐवजी मल्टीस्कील व रिटेल हे २ विषय व्यवसाय अभ्यासक्रमात समाविष्ट करण्यात आलेले आहेत. या योजनेमुळे विद्यार्थ्यांना माध्यमिक स्तरावर व्यवसाय शिक्षणाची प्राथमिक ओळख होणार असून भविष्यामध्ये व्यवसाय शिक्षणाकडे जाण्याचा मार्ग सुकर होणार आहे. सदरच्या योजने मध्ये लेव्हल १ मध्ये ४९० (मल्टीस्कील २४३ + रिटेल २४७) व लेव्हल २ मध्ये ३४८ (मल्टीस्कील १७२ + रिटेल १७६) इतके विद्यार्थी शिक्षण घेत आहेत.
- मोफत बसपास सुविधा- मा. मुख्य सभा ठ.क्र. ४० दि. २०/०४/२०१५ ने पुणे महानगरपालिका हद्दीतील इ. ५ वी ते १० वी पर्यंतच्या शहर निवासी विद्यार्थी व विद्यार्थिनींना सन २०१५-१६ या शैक्षणिक वर्षात पास देताना पुणे महानगरपालिकेच्या विद्यार्थ्यांना मोफत व इतर शाळांतील विद्यार्थ्यांकडून पास देताना त्यांच्याकडून २५ टक्के रक्कम घेवून उरलेली ७५ टक्के रक्कम पुणे महानगरपालिकेकडून पीएमपीएमएल ला आदा करण्यासाठी मान्यता मिळाली आहे. सन २००९-१० ते २०१४-१५ पर्यंतची विद्यार्थी संख्या व त्यापोटी पीएमपीएमएल ला आदा केलेली रक्कम पाहता सन २०१५-१६ या आर्थिक वर्षात पीएमपीएमएल ला आदा करावयाची रक्कम अंदाजे ८ कोटी इतकी राहणार आहे. त्यामुळे पुणे महानगरपालिकेची आर्थिक बचत मोठ्या प्रमाणात झाली आहे.
- शैक्षणिक अभ्यासक्रमावर आधारित संगणक प्रणाली- यावर्षी प्रथमच मराठी माध्यमाच्या माध्यमिक शाळांमध्ये शैक्षणिक अभ्यासक्रमावर आधारित संगणक प्रणाली सुरू करण्यात आलेली आहे. त्याचा विद्यार्थ्यांना फायदा होत आहे.
- कला व क्रीडा स्पर्धा, विज्ञान भूगोल प्रदर्शन, छात्रसेना (स्काऊट), शैक्षणिक सहल, स्नेहसंमेलन व इयत्ता १० वी व १२ वी च्या विद्यार्थ्यांना निरोप समारंभ यांचे आयोजन शाळा पातळीवर करण्यात आले आहे.
- मोफत गणवेश- पुणे महानगरपालिका संचलित माध्यमिक व उच्च माध्यमिक शाळांकडील इयत्ता ५ वी ते १२ वी च्या विद्यार्थ्यांना प्रत्येकी दोन गणवेश मोफत देण्यात आले आहे. गणवेशाबाबतची संपूर्ण कार्यवाही भांडार विभाग कार्यालय यांचेकडून करण्यात आलेली आहे.

- औद्योगिक प्रशिक्षण केंद्र (आय. टी. आय) - श्री. छत्रपती शिवाजी औद्योगिक प्रशिक्षण केंद्र (आय. टी. आय.), येथे टर्नर, फिटर, इलेक्ट्रिशियन व ड्रॉफ्टस्मन हे चार ट्रेड असून २०० विद्यार्थ्यांना त्याचा लाभ होत आहे. या ट्रेड साठी पुणे महानगरपालिकेच्या शाळांमधील विद्यार्थ्यांना प्राधान्याने प्रवेश दिला जातो. याचा फायदा विद्यार्थ्यांना भविष्य काळात चरितार्थ चालविण्यासाठी होतो.
- सन २०१५-१६ या शैक्षणिक वर्षात सी.एस.आर. अंतर्गत एकूण ३० उपक्रम मोफत राबविले गेले त्यामुळे याचा आर्थिक भार पुणे महानगरपालिकेवर पडणार नाही. सी.एस.आर. च्या वतीने सुरु होत असलेली कामे -
- भारत फोर्ज कंपनी लि. यांचे वतीने महात्मा फुले माध्यमिक विद्यालय हडपसर पुणे ही प्रशाला दत्तक घेण्यात आली असून प्रशालेमध्ये अद्ययावत प्रकारची विद्यार्थ्यांसाठी स्वच्छतागृहे, पिण्याच्या पाण्याची मोठी टाकी यासाठी ३५ लाखापर्यंतची कामे करण्यात आली आहेत. तसेच विद्यार्थ्यांची आरोग्य तपासणी करून आरोग्य विषयक मार्गदर्शन करण्यात आले.
- श्यामची आई फाऊंडेशनच्या वतीने सर्व विद्यालयांमध्ये इ. १० वी च्या विद्यार्थ्यांची कल चाचणी घेण्यात आली.
- क्वीक हील फाऊंडेशन आणि पंख संस्था यांच्या वतीने - विविध शाळांमध्ये जीवनमुल्य शिक्षण (समुपदेशन) प्रकल्प राबविण्यात येत आहेत. तसेच कास्प आणि नॉर्मा स्कूल वॉश प्रकल्पांतर्गत: विविध शाळांमध्ये पिण्याच्या पाण्याची व्यवस्था आणि किरकोळ दुरूस्ती करून देण्यात आली आहेत. या खेरीज लाईफ स्कूल फाऊंडेशन, ज्युनिअर अचिव्हमेंट इंडिया, रोटरी क्लब पुणे सिनर्जी या सारख्या सुमारे २५ संस्था या उपक्रमांतर्गत कार्यरत आहेत व यासाठी लागणारी आर्थिक तरतूद सदर संस्था करणार आहे.

सन २०१६-१७

(तरतूद रक्कम रूपये ३३५.६८ कोटी)

- सन २०१६-१७ या शैक्षणिक वर्षासाठी शिक्षण मंडळ, पुणे मनपाचे अंदाजपत्रक मा. मुख्यसभा ठराव क्रमांक ६९२ दिनांक ३१-१२-२०१५अन्वये एकूण रक्कम रूपये ३४१,४२,४२,६००/- इतक्या रक्कमेचे मंजूर केलेले आहे.
- सन २०१६-१७ या शैक्षणिक वर्षामध्ये पुणे महानगरपालिका शिक्षण मंडळाकडील प्राथमिक व पूर्व-प्राथमिक शाळांमधील विद्यार्थ्यांची शैक्षणिक गुणवत्ता व पटसंख्या वाढीच्या दृष्टीने अनेक उपक्रम राबविण्याचे नियोजन करण्यात आलेले आहे. त्यामध्ये विशेष करून विद्यार्थी व पालकांसाठी समुपदेशन करणे, पटनोंदणी अभियान, शिक्षक सहयोगी दल, सीएसआर कक्ष, मॉडेल स्कूल, संगणक प्रशिक्षण, बालवाडी सक्षमीकरण, खेळातील नैपुण्य वाढीसाठी क्रीडानिकेतन, सहशालेय स्पर्धा, शिक्षक प्रशिक्षण इ. प्रकल्प नवीन शैक्षणिक वर्षामध्ये प्रभावीपणे राबविण्याचे निश्चित करण्यात आलेले आहे. शिक्षणाच्या क्षेत्रामध्ये अनेक नवनवीन प्रयोग अनेक ठिकाणी करण्यात आलेले आहेत. त्या Best Practices चा अभ्यास करण्याचा मानस आहे. या वर्षापासून शिक्षण या क्षेत्रामध्ये नाविन्यपूर्ण उपक्रम राबवून, गुणवत्ता वाढीसाठी प्रयत्न करण्या करिता भरीव तरतूद करण्यात आलेली आहे.
- तसेच सदरचे अंदाजपत्रक मंजूर करताना उपसूचना देवून बालवाडी शिक्षिका व सेविकांना प्रसुतीच्या काळात ९० दिवसांची पूर्ण पगारी रजा, एप्रिल, २०१६ पासून अनुक्रमे र.रु. १५००/- व र.रु. १०००/- मानधनात वाढ, निवृत्तीसाठी ५८ ऐवजी ६० वर्षे वयोमर्यादा, वैद्यकीय योजनेसाठी शहरी गरीब वैद्यकीय योजनेमध्ये समावेश, सीएसआर मार्फत नवीन संगणक मिळविण्यासाठी प्रयत्न करणे, संगणक सॉफ्टवेअर मनपाने डेव्हलप करणे, संगणक तज्ञामार्फत प्रशिक्षक, पूर्वीचे सफाई कामगार शिक्षण मंडळाकडे वर्ग करणे, तसेच ७६ प्रभागामध्ये प्रत्येक महिन्याला २ प्रभागात शिक्षण मंडळाचे सर्व सदस्य, प्रशासकीय अधिकारी यांनी पाहणी दौरा करावा व शाळांतील भौतिक सुविधा व गुणवत्ता दर्जा सुधारणेकामी उपाय योजना कराव्यात, त्यांच्या समवेत स्थानिक नगरसेवकांना देखील घेण्यात यावे, अशा योजनांचा उपसूचनाद्वारे समावेश करण्यात आलेला आहे.

- वरील सर्व योजनांचे नियोजन जानेवारी, २०१६ पासूनच करून शाळा सुरू होताना जून, २०१६ मध्ये सदर सर्व योजना विद्यार्थ्यांसाठी वेळेत कशा पोहोचतील याबाबत काटेकोर नियोजन करून त्यावर अंमलबजावणी केली जाईल. महापालिका आयुक्त म्हणून माझी जबाबदारी असून यासंदर्भात माझ्या पातळीवर सदर सर्व बाबींचा वेळोवेळी आढावा घेण्यात येईल.

माध्यमिक व तांत्रिक शिक्षण विभाग-

- सन २०१६-१७ मध्ये माध्यमिक व तांत्रिक शिक्षण विभागाकडून विद्यार्थ्यांसाठी विशेष उपक्रम राबविले जाणार आहे.
- मोफत २१ अपेक्षित प्रश्न संच- इ. १०वी च्या विद्यार्थ्यांना मोफत २१ अपेक्षित प्रश्न संचाचे वाटप करण्यात येणार आहे. तसेच शैक्षणिक वर्षाच्या पहिल्या दिवशी इयत्ता ९वी व १०वी च्या विद्यार्थ्यांसाठी क्रमिक पुस्तक उपलब्ध करून देणार आहेत.
- ११वी व १२वी द्विलक्षी अभ्यासक्रम - राजीव गांधी अॅकॅडमी ऑफ ई-लर्निंग स्कूल, सहकार नगर, पुणे ९ ही इंग्रजी माध्यमाची शाळा ज्युनिअर केजी ते इ. १२वी पर्यंत असून पुणे महानगरपालिकेच्या शाळांमधून इ. १०वी मधून उत्तीर्ण झालेल्या ५० टक्के विद्यार्थ्यांना इ. ११वी द्विलक्षी अभ्यासक्रमासाठी मोफत प्रवेश देण्यात येणार आहे.
- श्रीमती शारदाबाई पवार शिष्यवृत्ती योजना - पुणे महानगरपालिकेच्या माध्यमिक शाळांमधील इ. १०वी व १२वी च्या अनुक्रमे ज्या विद्यार्थ्यांना ८५ टक्के व ८० टक्के पेक्षा अधिक गुण मिळाले आहेत अशा विद्यार्थ्यांना प्रत्येकी ५१०००/- रूपये दिले जातात. या शैक्षणिक वर्षी पात्र होणाऱ्या विद्यार्थ्यांना या योजनेचा लाभ देण्यात येणार आहे.
- NSQF(National Skill Qualification FrameWork) अंतर्गत पुणे महानगरपालिका संचलित १० माध्यमिक विद्यालयांमध्ये सन २०१४-१५ मध्ये सदरची योजना इ. ९वी साठी सुरू करण्यात आली. सध्या सन २०१५-१६ शैक्षणिक वर्षामध्ये इ. ९वी व १०वी साठी १० माध्यमिक शाळांमध्ये हा उपक्रम सुरू असून हिंदी या विषयाऐवजी मल्टीस्कील व रिटेल हे २ विषय व्यवसाय अभ्यासक्रमात समाविष्ट करण्यात आलेले आहेत. या योजनेमुळे विद्यार्थ्यांना माध्यमिक स्तरावर व्यवसाय शिक्षणाची प्राथमिक ओळख होणार असून भविष्यामध्ये व्यवसाय शिक्षणाकडे जाण्याचा मार्ग सुकर होणार आहे. सदरच्या योजने मध्ये लेव्हल १ मध्ये ४९० (मल्टीस्कील २४३ + रिटेल २४७) व लेव्हल २ मध्ये ३४८ (मल्टीस्कील १७२ + रिटेल १७६) इतके विद्यार्थी शिक्षण घेत आहेत. सन २०१६-१७ या शैक्षणिक वर्षात आणखी ५ शाळांचा त्यात समावेश करण्यात येणार आहे.
- मोफत बसपास सुविधा - मा. मुख्य सभा ठ.क्र. ४० दि. २०/०४/२०१५ ने पुणे महानगरपालिका हद्दीतील इ. ५ ते १०वी पर्यंतच्या शहर निवासी विद्यार्थी व विद्यार्थिनींना सन २०१५-१६ या शैक्षणिक वर्षात पास योजना शैक्षणिक वर्ष २०१६-१७ मध्ये राबविण्यात येणार आहे.
- शैक्षणिक अभ्यासक्रमावर आधारीत संगणक प्रणाली - यावर्षी प्रथमच मराठी माध्यमाच्या माध्यमिक शाळांमध्ये शैक्षणिक अभ्यासक्रमावर आधारीत संगणक प्रणाली सुरू करण्यात आलेली आहे. त्याचा विद्यार्थ्यांना फायदा होणार आहे.
- कला व क्रीडा स्पर्धा, विज्ञान भूगोल प्रदर्शन, छात्रसेना (स्काऊट), शैक्षणिक सहल, स्नेहसंमेलन व इयत्ता १०वी व १२वी च्या विद्यार्थ्यांना निरोप समारंभ यांचे आयोजन शाळा पातळीवर करण्यात येणार आहे.
- मोफत गणवेश- पुणे महानगरपालिका संचलित माध्यमिक व उच्च माध्यमिक शाळांकडील इयत्ता ५वी ते १२वी च्या विद्यार्थ्यांना प्रत्येकी दोन मोफत गणवेश देण्यात आले आहे. त्या प्रमाणेच सन २०१६-१७ या शैक्षणिक वर्षामध्ये प्रत्येक विद्यार्थ्याला २ गणवेश देण्यात येणार आहेत. गणवेशाबाबतची संपूर्ण कार्यवाही भांडार विभाग कार्यालय यांचेकडून करण्यात येणार आहे.

- औद्योगिक प्रशिक्षण केंद्र (आय. टी. आय)- श्री. छत्रपती शिवाजी औद्योगिक प्रशिक्षण केंद्र (आय. टी. आय.), येथे टर्नर, फिटर, इलेक्ट्रिशियन व ड्रॉफ्टस्मन हे चार ट्रेड असून २०० विद्यार्थ्यांना त्याचा लाभ होत आहे. या ट्रेड साठी पुणे महानगरपालिकेच्या शाळांमधील विद्यार्थ्यांना प्राधान्याने प्रवेश दिला जातो. सन २०१६-१७ या शैक्षणिक वर्षामध्ये कोपा (कॉम्प्युटर प्रोग्रामर) / वेल्डर / फॅशन डिझायनर हे तीन ट्रेड सुरू करण्याचा मानस आहे.
- मोफत सॅनिटरी नॅपकीन - माध्यमिक विद्यालयातील ६००० विद्यार्थ्यांना सन २०१४-१५ मध्ये मोफत सॅनिटरी नॅपकीन चे वाटप करण्यात आले. परंतु सन २०१५-१६ मध्ये यासाठी मान्य अंदाजपत्रकामध्ये तरतूद उपलब्ध नव्हती. सन २०१६-१७ मध्ये अंदाजपत्रकात तरतूद उपलब्ध झाल्यास सदरची योजना राबविण्याचा मानस आहे.
- माहिती तंत्रज्ञानाचा प्रभावी वापर- सर्व शाळांमध्ये अद्ययावत संगणक कक्ष, एसएमएस सुविधा, ऑनलाईन व्याख्यान, ऑनलाईन प्रश्नपत्रिका, संगणक प्रशिक्षण, नवीन संगणक, इंटरनेट सुविधा इ. योजना कार्यरत करण्याचा मानस आहे.
- सी.एस.आर. अंतर्गत सन २०१५-१६ मध्ये सुरू असलेले सर्व मोफत उपक्रम सन २०१६-१७ मध्येही राबविण्यात येणार आहेत.

(१९) कामगार कल्याण

सन २०१५-१६

- कामगार प्रशिक्षण वर्ग- दि.९/९/१५ ते २३/१०/१५ या कालावधीत वर्ग ३ व ४ मधील ४८ कर्मचाऱ्यांसाठी ४५ दिवसांच्या २ कामगार प्रशिक्षण वर्गांचे व १० दिवसांच्या अभ्यास दौऱ्याचे आयोजन करण्यात आले.
- मृत सेवकांच्या वारसांना अर्थसहाय्य - पुणे महानगरपालिकेमध्ये कार्यरत असताना निधन पावलेल्या ६३ सेवकांच्या वारसांना मनपा निधीतून रक्कम रु. ३५,०००/- प्रमाणे रु. २२,०५,०००/- व ८ सेवकांच्या वारसांना रक्कम रु.५२,५००/- प्रमाणे रु. ४,२०,०००/- वारस अनुदान आदा करण्यात आले आहे. (एकूण अर्थसहाय्य रु. २६,२५,०००/-)
- सेवापूर्ती समारंभ - २८७ सेवानिवृत्त अधिकारी/सेवकांचा शॉल व स्मृतीचिन्ह देऊन सत्कार करण्यात आला.
- कामगार कल्याण निधी - ५५ मृत सेवकांच्या वारसांना प्रत्येकी रु. १५,०००/- प्रमाणे रु. ८,२५,०००/- व ७ मृत सेवकांच्या वारसांना रु. २२,५००/- प्रमाणे रु. १,५७,५००/- अर्थसहाय्य आदा करण्यात आले. (एकूण अर्थसहाय्य रु. ९,८२,५००/-)
- कामगार दिंडीचे आयोजन - दहावीमधील १२७ व बारावीमधील ३७ महापालिका सेवकांच्या पाल्यांचा गुणगौरव करण्यात आला.
- प्रत्येकी रु. २५,०००/- प्रमाणे ६ महापालिका अधिकारी/सेवकांना शैक्षणिक कर्ज शिष्यवृत्तीचे वाटप (एकूण रु. १,५०,०००)
- क्षेत्रीय महिला तक्रार निवारण समिती - पुणे महानगरपालिकेमध्ये मा.मुख्य लेखापाल यांचे अध्यक्षतेखाली महिला तक्रार निवारण समिती गठित करण्यात आलेली होती. तथापि, राज्य शासनाकडून प्रत्यक्ष झालेल्या सुचनेनुसार महानगरपालिकेमधील सर्व क्षेत्रीय कार्यालये, शिक्षण मंडळ त्याच प्रमाणे आरोग्य विभाग कार्यालयामध्ये स्वतंत्रपणे महिला तक्रार निवारण समिती गठित करण्यात आलेली आहे.

• मराठी भाषा संवर्धन -

- मराठी भाषा संवर्धन समितीच्या निर्णयानुसार खालील उपक्रम राबविण्यात आले :
- हस्ताक्षर स्पर्धा
- बालगंधर्व रंगमंदीर येथे ग्रंथप्रदर्शन
- कविसंमेलन
- मराठी भाषेच्या प्रचारासाठी आकाशवाणीवरून प्रसारण
- पाच उत्कृष्ट साहित्यिक व एक नवोदित युवा साहित्यिक यांना रक्कम रु. २५,०००/- व सन्मानचिन्ह देऊन गुणगौरव

- सेवानिवृत्ती वेतन प्रकरणे - ३९१ सेवानिवृत्ती व कुटुंबनिवृत्ती वेतन प्रकरणे निकाली काढण्यात आली आहेत.
- ध्वजदिन निधी संकलन - सन २०१५-१६ मध्ये मा. जिल्हाधिकारी यांनी दिलेल्या उद्दिष्टानुसार महापालिका अधिकारी/कर्मचाऱ्यांकडून रक्कम रु. १५,५९,८४०/- ध्वजदिन निधी संकलित करण्यात आला आहे.
- पगारपत्रक अल्पबचत गट योजना - पगारपत्रक अल्पबचत गट योजनेअंतर्गत रक्कम रु. २,१५,३६,८८५/- ची गुंतवणूक करण्यात आली आहे.

सन २०१५-१६ मध्ये पुणे मनपास मिळालेले अॅवार्ड्स/बक्षिसे/ट्रॉफीज यांची माहिती -

- ध्वजदिन निधी संकलन - जिल्हा सैनिक विभागाच्यावतीने उत्कृष्ट ध्वजदिन निधी संकलन करणाऱ्या संस्था/कार्यालये/ शाळा आणि विद्यार्थी यांना स्मृतिचिन्हे व प्रशस्तीपत्रके देऊन सन्मानित करण्यात येते. त्यानुसार दिनांक ११ डिसेंबर, २०१५ रोजी महासैनिक लॉन, सैनिक कल्याण विभाग, राष्ट्रीय युध्दस्मारकासमोर, घोरपडी, पुणे येथे कार्यक्रमाचे आयोजन करण्यात आले होते. सन २०१४ मध्ये ध्वजदिन निधी संकलनाचे उद्दिष्ट पार पाडल्याने या कार्यक्रमात पुणे महानगरपालिकेस प्रशस्तीपत्र व स्मृतिचिन्ह देऊन गौरविण्यात आले.

सन २०१६-१७

- कामगार प्रशिक्षण वर्ग - वर्ग ३ व ४ मधील अधिकारी/कर्मचाऱ्यांसाठी ४५ दिवसांच्या ४ कामगार प्रशिक्षण वर्गांचे आयोजन करण्यात येणार आहे.

कामगार कल्याण निधी

- गुणवंत कामगार पुरस्कार - सन २०१४-१५ या आर्थिक वर्षातील एकूण २० गुणवंत कामगार पुरस्कार वितरण प्रस्तावित आहे.
- मराठी भाषा संवर्धन समिती - मराठी भाषा संवर्धन समितीमार्फत मराठी आठवड्याच्या निमित्ताने खालील विविध उपक्रम राबविण्याचे प्रस्तावित आहे :
- पुणे मनपा व खाजगी शाळांतील शिक्षकांना मराठी विषयाचे प्रशिक्षण देणेसाठी तज्ञ व्याख्यात्याचे व्याख्यान आयोजित करणे.
- मराठी माध्यमातून अत्युच्च शिखरावर पोचलेल्या व्यक्तींच्या जीवनावर लघुपट तयार करून तो शाळांमध्ये प्रसारित करणे

- महिला अधिकारी/कर्मचाऱ्यांसाठी विश्रांती कक्ष - महापालिका मुख्य भवनामधील नवीन इमारतीमध्ये जागा उपलब्ध झाल्यानंतर महिला कर्मचाऱ्यांसाठी विश्रांतीकक्ष स्थापन करण्यात येणार आहे.
- महिलांसाठी विविध योजना/सांस्कृतिक कार्यक्रम/प्रशिक्षण शिबिरे आयोजित करणे - पुणे महानगरपालिकेतील महिला अधिकारी/कर्मचाऱ्यांसाठी महिला दिनानिमित्त विविध सांस्कृतिक, प्रबोधनपर आणि इतर बाबींच्या अनुषंगाने विविध कार्यक्रम आयोजित करणे, विविध विषयांवर प्रशिक्षण शिबिरे आयोजित करणे, इत्यादीसाठी रक्कम रु. १०.०० लाख तरतूद करण्यात आली आहे.

(२०) अतिक्रमण / अनधिकृत बांधकाम निर्मुलन

सन २०१५-१६

- पुणे शहरातील मुख्य रस्ते/ पदपथांवर होणारे अतिक्रमण उदा. स्टॉल/हातगाडी/पथारीवाले व इतर व्यावसायिक यांच्यामुळे वाहतुकीस व रहदारीस होणारा अडथळा दूर करून रस्ते/ पदपथ अतिक्रमणमुक्त ठेवणेसाठी महाराष्ट्र महानगरपालिका अधिनियमाचे कलम २३१ अन्वय 'दैनंदिन अतिक्रमण निर्मुलन कारवाई' चालू आहे.
- सार्वजनिक रस्ते / पदपथ अतिक्रमणमुक्त ठेवण्यात येतात.
- तात्पुरत्या स्वरूपात मांडव/ इमारत मालमसाला इत्यादीसाठी परवाने दिले जातात.
- रस्ता / पदपथावर पूर्वीपासून व्यवसाय करित असणाऱ्या अधिकृत व्यवसायिकांचे पुनर्वसन करण्यात येते.
- फळी पायरी/मांडव+कमान/इमारत मालमसाला/फेरीवाले/ झाप /अतिक्रमण काढणे/डेलीपास या सर्व परवानाधारकांकडून परवाना फी वसूल केली जाते.
- सन २०१५ - २०१६ चे अर्थसंकल्पीय अंदाजपत्रकात शहरातील फेरीवाल्यांकरीता नवीन धोरणा अंतर्गत 'शहर फेरीवाला समितीकडून' मान्य केलेला फेरीवाल्यां करिताच्या नवीन दैनंदिन शुल्क वाढीचे खात्याचे प्रस्तावास अद्याप मा. मुख्य सभेची मान्यता न मिळाल्याने परवाना फी वसुलीपोटी ठेवण्यात आलेल्या र.रु. १२ कोटीच्या उद्दिष्टानुसार खात्यास अपेक्षित वसुली करता आलेली नाही. तसेच जप्त माल सोडणेकरिताच्या रिमुव्हल दराचे प्रस्तावास देखील मा. मुख्य सभेची मान्यता न मिळाल्याने त्यापोटी गृहित धरलेली उत्पन्नाची वसुली होऊ शकली नाही.
- दिनांक ३०/११/२०१५ अखेर एकूण परवाना शुल्कापोटीची र.रु ६१,२१,६६७/- एवढी रक्कम जमा झाली आहे.

सन २०१६-१७

- तयार करण्यात आलेल्या आराखड्याप्रमाणे फेरीवाले धोरणानुसार परवानाधारक फेरीवाल्यांचे पुनर्वसन कामाला गती देण्याचा मानस आहे.
- फळी,पायरी परवाना शुल्कापोटी र.रु २ लक्ष येणे अपेक्षित आहे.
- इमारत मालमसाला परवाना शुल्कापोटी रक्कम रुपये १ लक्ष येणे अपेक्षित आहे.
- स्टॉल + हातगाडी परवाना शुल्कापोटी रक्कम रुपये १२ कोटी येणे अपेक्षित आहे.
- झाप परवाना शुल्कापोटी र.रु. ३ लक्ष येणे अपेक्षित आहे.
- अतिक्रमण काढणेचे फीपोटी र. रु. ६० लक्ष येणे अपेक्षित आहे.
- डेलीपास फीपोटी र.रु. ३ लक्ष येणे अपेक्षित आहे.
- पथारी व व्यावसायिक फीपोटी र.रु. ४ लक्ष येणे अपेक्षित आहे.
- एकूण परवाना शुल्कापोटी रक्कम रुपये १२.७७ कोटी येणे अपेक्षित आहे.

सध्या सुरु असलेले नाविन्यपूर्ण प्रकल्प.

- हॉर्कर्स पुनर्वसनासाठी जेएनएनयुआरएम (बी.एस.यु.पी.) अंतर्गत बांधण्यात आलेल्या चार ओटा मार्केटमध्ये त्या भागातील नोहॉर्कर्स म्हणून घोषित केलेल्या रस्ता/चौकातील 'नविन हॉर्कर्स धोरण' २०१४ अंतर्गत नोंदणी झालेल्या व्यवसायिकांचे पुनर्वसन करणेची कार्यवाही चालू आहे.
- पुणे शहरातील जास्त रहदारीचे मुख्य ४५ रस्ते व रहदारीचे १५३ चौक या ठिकाणांवरील सर्व प्रकारची अतिक्रमणे हटवून वाहतूकीस व पादचाऱ्यांकरिता सदर रस्ते/चौक अतिक्रमणमुक्त ठेवणेकरिता सयुक्त कारवाई मोहीम राबविण्यात आली आहे.

प्रस्तावित नाविन्य पुर्ण प्रकल्प

- केंद्र शासनाच्या " फेरीवाला अधिनियम २०१४" या कायद्याची शहरात अमंलबजावणी चालू करून पुणे महानगरपालिका हद्दीतील फेरीवाल्यांचे बायोमेट्रिक सर्वेक्षण करणे, नोंदणी करणे व ओळखपत्र देणे यासाठी अद्ययावत संगणकप्रणाली तयार करण्यात आली आहे. त्याअंतर्गत माहे डिसेंबर, २०१५ अखेर पर्यंत एकूण २७२०५ व्यवसायिकांचे संगणकीय नोंदणीचे काम पूर्ण करण्यात आले आहे. त्यांचे योग्य ठिकाणी पुनर्वसन करून त्यांना ओळखपत्र देणेबाबत कार्यवाही सुरु आहे.
- यानंतर फेरिवाल्यांकडून नागरी सुविधा केंद्रामार्फत (सी.एफ.सी.) नवीन संगणकीय प्रणाली वापरून मागील थकबाकी व चालू वर्षाकरिता परवाना शुल्काची वसुली करण्यात येईल सन २०१६ - १७ मध्ये अंदाजे र. रु. ४.०० लक्ष वसूल होण्याची अपेक्षा आहे.
- चार विभागीय कार्यालय स्तरावर नव्याने "अतिक्रमण निर्मूलन कक्षाची" स्थापना करणे व त्या अंतर्गत तेथील फेरीवाल्यांचे पुनर्वसन व नियंत्रणाची कामे कार्यान्वित करणेबाबतचे नियोजन करण्यात आले आहे.
- शासनाकडून मिळालेल्या मान्यतेनुसार अतिक्रमण विभागासाठी नवीन पोलिस स्टेशन निर्मिती करणे व त्याकरिता अद्ययावत यंत्रणा उभारणेचे नियोजन केले आहे.
- पुणे मनपा इमारत येथे अतिक्रमण विभागासाठी फर्निचर व तद्अनुषंगिक कामे करणे
- अतिक्रमण खात्याकडे कारवाईसाठी व्हिडीओ कॅमेरे व जप्त माल सोडणेकामी संगणकीय पध्दतीचा वापर करणे.
- पथारी व्यावसायिकांसाठी शहरात विविध ठिकाणी ओटा मार्केट बांधणे.
- अतिक्रमण गोडाऊनकरिता विविध सुधारणा कामे करणे तसेच कारवाईत जप्त केलेल्या साहित्याला टॅगिंग करणे व गोडाऊनमध्ये सी.सी.टीव्ही कॅमेरा बसविणे.

(२१) अग्निशमन दल

सन २०१५-१६

- अग्निशमन दलाकरीता सन २०१५-१६ चे महसूली उत्पन्नाचे उद्दीष्ट र.रु. ८५.६४ कोटी इतके होते. त्यापैकी सप्टेंबर १५ अखेर र.रु. ४४ कोटी इतके उद्दीष्ट पार पाडले आहे. मार्च १६ अखेर संपूर्ण उद्दीष्ट गाठले जाईल अशी खात्री आहे.
- सन २०१५-१६ चे महसूली खर्चासाठी अग्निशमन दलाकरिता र.रु. १७.२० कोटी इतकी तरतूद केली आहे. यात प्रामुख्याने सेवकांचे गणवेश, फायर गाड्या, वॉटर टँकर यांची देखभाल दुरूस्ती, सेवकांसाठी अपघाती विमा योजनेसाठी हप्त्या इत्यादी गोष्टींचा समावेश आहे.
- सन २०१५-१६ चे भांडवली खर्चासाठी र.रु. १.६० कोटी इतकी तरतूद केली आहे. त्याचा विनिमय शहरातील कोंढवा (बु) येथील स.नं. १५ येथील अग्निशमन केंद्राचे बांधकाम पूर्ण करणे, शहरात झोनल ऑफिसेस उभारणे, मुख्य इमारतीमध्ये अग्निशमन यंत्रणा उभारणी करणे यासाठी केला जात आहे.
- सन २०१५-१६ चे खास निधीतील तरतूद प्रामुख्याने आधुनिक वॉटर टॉवर रिमोट कंट्रोल फायर गाड्या खरेदीची प्रक्रीया पार पाडली जाईल.

सन २०१६-१७

(महसुली व भांडवली तरतूद रक्कम रूपये २६.३२ कोटी)

- सन २०१६-१७ चे महसुली अंदाजपत्रकात मागणी केलेल्या तरतूदीपैकी प्रामुख्याने स्पेशल पर्पज व्हेईकल (वॉटर हायड्रन्स, स्कायलिफ्ट, इत्यादी) वाहनांची देखभाल व दुरुस्तीसाठी खर्च होणार आहे. सदर वाहनांचा उपयोग अडकलेल्या लोकांची सुटका करणेसाठी व आग नियंत्रण करणेकामी करण्यात येत आहे.तसेच शहराचा विस्तार लक्षात घेता अग्निशमन केंद्रांची संख्या वाढवावी लागणार आहे त्याच प्रमाणात मनुष्यबळ देखील वाढवावे लागणार आहे. त्याकरिता तरतूद सुचविली आहे.
- भांडवली निधीचा वापर हा प्रामुख्याने नवीन केंद्र विकसित करणेसाठी करणेत येईल. सन २००८-०९ चे अंदाजपत्रकात शहरात आठ ठिकाणी नव्याने अग्निशमन केंद्र विकसित करणेसाठी स्वतंत्र तरतूद उपलब्ध करून देणेत आली होती. त्यापैकी ४(चार) केंद्रे महानगरपालिका निधीतून विकसित करून कार्यान्वित करणेत आलेली आहेत. उर्वरित केंद्रे सन २०१६-१७ अखेर विकसित केली जातील.
- भवानी पेठेतील मध्यवर्ती केंद्राची नियंत्रण कक्षाची ५० वर्षापूर्वीची इमारत पाडून त्या जागी आधुनिक, काल सुसंगत नियंत्रण कक्ष व प्रशासकीय इमारत उभारणे प्रस्तावित आहे.तसेच आवश्यकतेनुसार नवीन फायर गाड्या खरेदी करणेचा विचार आहे.
- शहराचा विकास जस-जसा होत आहे तस-तसे धोक्यांची संख्या व संभाव्यता वाढत आहे. अशा ठिकाणी बचाव कार्य करताना जवानांचे मानसिक बळ उंचावणेकरिता धाडसी जवानांना रोख रक्कमेची पारितोषिके देण्यासाठी तरतूद सुचविली आहे. जवानांच्या गणवेशाची नियमावली काळ सुसंगत व शासनाच्या गणवेश नियमावलीशी सुसंगत करून घेतली जाईल व त्यानुसार गणवेश खरेदीसाठी तरतूद सुचविणेत आली आहे.

(२२) सामान्य प्रशासन

सन २०१५-१६

- अधिकार सुपूर्ती पुस्तिका - पुणे महानगरपालिकेची संक्षिप्त ओळख करून देण्यासाठी तसेच महापालिकेतील अधिकाऱ्यांना सुपूर्त करण्यात आलेले प्रशासकीय तसेच वित्तीय अधिकारांची माहिती संकलित करून मार्गदर्शक पुस्तिका तयार करण्यात आली आहे. त्यामध्ये पुणे महानगरपालिकेची संक्षिप्त ओळख, लोकप्रतिनिधी विभागाची रचना, महापालिका मुख्यालय व क्षेत्रीय स्तरावरील प्रशासकीय व तांत्रिक रचना व त्यांची कर्तव्ये, प्रशासकीय अधिकारी, त्यांची कार्यालये व संपर्क क्रमांक, क्षेत्रीय अधिकारी (महापालिका सहाय्यक आयुक्त) व उप आयुक्त, परिमंडळ विभाग यांचेमार्फत केली जाणारी कामे याबाबतचा तपशिल, महापालिकेचा अर्थसंकल्प इत्यादी माहिती समाविष्ट करण्यात आली आहे.मनपा कायद्यान्वये मा. महापालिका आयुक्त यांनी अन्य नियंत्रक अधिकारी, खातेप्रमुख व अन्य वर्ग १ मधील अधिकारी यांना सुपूर्त केलेल्या विविध प्रशासकीय व वित्तीय अधिकारांच्या माहितीचा समावेश या पुस्तिकेत करण्यात आला आहे.
- सेवाप्रवेश नियम व आकृतीबंधाची अंमलबजावणी - पुणे महानगरपालिका सेवा प्रवेश नियम तसेच शासनाने मंजूर केलेल्या आकृतीबंधाचा अंमलबजावणीचा भाग म्हणून पुणे महानगरपालिका प्रशासनातील वर्ग २ ते वर्ग ४ मधील अधिकारी/ कर्मचारी यांच्या पदोन्नतीबाबत कार्यवाही चालू असून जवळपास २५३ अधिकारी/ सेवकांना पदोन्नती देण्यात आली आहे.

- महाराष्ट्र लोकसेवा हक्क अधिनियम, २०१५ - या अधिनियमांतर्गत सामान्य प्रशासन विभागाकडून अधिसूचित करण्यात आलेल्या जन्म-मृत्यु व विवाह नोंदणी प्रमाणपत्र, मालमत्ता कर उतारा, थकबाकी नसल्याचा दाखला, मालमत्ता हस्तांतरण नोंद, झोन दाखला, भाग नकाशा, बांधकाम परवाना, जोते प्रमाणपत्र, भोगवटा प्रमाणपत्र, नळजोडणी व जलनिःस्सारण जोडणी देणे, अग्निशामक प्राथमिक व अंतिम ना-हरकत दाखला या सेवांबाबतच्या कार्यवाहीचा मासिक अहवाल संबंधित खात्यांकडून संकलित करून मे. शासनास सादर करण्यात येत आहे. तसेच अधिसूचित केलेल्या सेवा दिनांक २६ जानेवारी २०१६ पासून आपले सरकार पोर्टलला जोडून ऑनलाईन कार्यान्वीत करणेची कार्यवाही माहिती व तंत्रज्ञान विभागाचे समन्वयातून सुरू करण्यात आली आहे.
- आपले सरकार ग्रिन्हन्स पोर्टलनुसार समन्वय व अंमलबजावणी - मा. नामदार मुख्यमंत्री, महाराष्ट्र राज्य यांचे कार्यालयाचे नियंत्रणाखाली आपले सरकार या नावाने ग्रिन्हन्स रिड्रेसल पोर्टल फेज-१ दिनांक २६ जानेवारी २०१५ पासून व फेज-२ दिनांक १५ ऑगस्ट २०१५ पासून कार्यान्वीत करण्यात आले आहे. नागरीकांनी आपले सरकार पोर्टलवर ऑनलाईन दाखल केलेल्या तक्रारी ब्रँच युजर म्हणुन पुणे महानगरपालिकेच्या सामान्य प्रशासन विभागाकडे प्राप्त होतात. सामान्य प्रशासन विभाग अॅडमिन युजर म्हणुन प्राप्त झालेल्या सदर तक्रारीचे निराकरण होणेच्या अनुषंगाने संबंधित खात्यांना तात्काळ पाठविण्यात येतात व संबंधित खात्यांशी व मा. जिल्हाधिकारी कार्यालय, पुणे यांचेशी समन्वय साधुन तक्रारींचा निपटारा जलदगतीने होणेबाबत कार्यवाही करण्यात येत आहे.
- पुणे महानगरपालिका प्रशिक्षण प्रबोधिनी - पुणे महानगरपालिका प्रशिक्षण प्रबोधिनीमार्फत वर्ग १ ते वर्ग ४ मधील एकूण ३५२६ अधिकारी/ सेवकांकरिता विविध विषयांवर घोलेरोड आर्ट गॅलरी इमारतीतील हॉलमध्ये प्रशिक्षण कार्यक्रम राबविण्यात आले आहेत.

सन २०१६-१७

- शहरी पायाभूत सुविधा निधी (Urban Infrastructure Fund) - महानगरपालिकेच्या क्षेत्रामध्ये नागरिकांसाठी मुलभूत सोईसुविधा निर्मित करण्याकरिता मोठ्या प्रमाणात निधीची आवश्यकता आहे. दरवर्षी सदरचा निधी उभा करणे व फक्त गरजेप्रमाणे शहराच्या पायाभूत सुविधांवर खर्च करण्याकरिता या वर्षीच्या अंदाजपत्रकामध्ये Urban Infrastructure Fund ही संकल्पना मांडण्यात येत आहे. या निधीची रचना खालील प्रमाणे आहे.

जमा बाजूचा तपशिल	खर्च बाजू तपशिल
मालमत्ता व व्यवस्थापन विभागाकडील भूमी भाडे, भूमी विक्री व भवन भाडे यामधून मिळणारे उत्पन्न	भवन, पथ, वाहतूक नियंत्रण, पूल व नदी सुधारणा, भूमी संपादन, उद्यान व सार्वजनिक वाहतूक सुधारणा व विशेष प्रकल्प अंतर्गत होणारा खर्च
बांधकाम विभागाकडील परवानगी अनुज्ञापत्र शुल्क	क्षेत्रीय कार्यालयाने करावयाची व नागरिकांच्या सहभागातून करावयाची कामे

- सेवाप्रवेश नियम व आकृतीबंधाची अंमलबजावणी- मे. शासनाने मंजूर केलेल्या आकृतीबंध व सेवाप्रवेश नियमावलीतील सुधारीत शैक्षणिक अर्हतेनुसार सन २०१६-१७ या आर्थिक वर्षात पुणे मनपा प्रशासनाकडील वर्ग १ ते वर्ग ४ मधील विविध पदांची भरती प्रक्रिया, नव्याने निर्माण केलेल्या सेवा भरती व परिक्षा नियंत्रण विभागाचे नियंत्रणाखाली राबविण्यात येणार आहे.
- महाराष्ट्र लोकसेवा हक्क अधिनियम, २०१५ - महाराष्ट्र लोकसेवा हक्क अधिनियमांतर्गत अधिसूचित केलेल्या सेवांपैकी पहिल्या टप्प्यात किमान ९ सेवा दिनांक २६ जानेवारी २०१६ पासून आपले सरकार पोर्टलला जोडून ऑनलाईन कार्यान्वीत करणेची कार्यवाही माहिती व तंत्रज्ञान विभागाचे समन्वयातून सुरू करण्यात येणार आहे.

- मनपा अधिकारी व सेवकांचे सेवारेकॉर्ड संगणकीकरण - पुणे महानगरपालिकेच्या आस्थापनेवरील वर्ग १ ते वर्ग ४ मधील सर्व अधिकारी व सेवकांची सेवाप्रवेशावेळी जोडलेली कागदपत्रे, शैक्षणिक प्रमाणपत्रे, जातीचे दाखले, जातपडताळणी प्रमाणपत्रे, कुटुंबाचे नामनिर्देशन प्रमाणपत्र, रक्तगट इ. सेवारेकॉर्ड स्कॅनिंग करून व डेटाएंट्रीद्वारे संगणकीकृत करण्याबाबत कार्यवाही सुरु आहे.
- पुणे महानगरपालिका प्रशिक्षण प्रबोधिनी - पुणे महानगरपालिकेतील वर्ग १ ते वर्ग ४ मधील अधिकारी व कर्मचाऱ्यांमध्ये कौशल्यवृद्धी होणेकरिता व प्रशासन अधिक गतिमान होणेकरिता तज्ञ प्रशिक्षकांमार्फत विविध महत्वपूर्ण विषयांवरील प्रशिक्षण कार्यक्रमांचे आयोजन करण्यात येणार असून आगामी वर्षात अंदाजे ७००० अधिकारी व कर्मचारी यांचेसाठी प्रशिक्षण आयोजित करण्याचे नियोजन करण्यात येणार आहे. तसेच यशदा, पुणे यांचेमार्फत आयोजित नागरी व्यवस्थापनातील पदव्युत्तर पदविका अभ्यासक्रमास प्रवेश घेणेसाठी आगामी वर्षात किमान ५ खातेप्रमुख/उप आयुक्त/सहाय्यक आयुक्त या दर्जाच्या अधिकाऱ्यांना पाठविणेबाबत नियोजन करण्यात येणार आहे.

(२३) झोपडपट्टी निर्मूलन व पुनर्वसन

सन २०१५-१६

- पुणे महानगरपालिकेच्या (झोनिपु) खात्या अंतर्गत सेवाशुल्क वसुलीसाठी क्षेत्रिय कार्यालय स्तरावरील योजना प्रस्तावित असून मे. राज्य शासनाच्या निर्देशाप्रमाणे सन २००० पूर्वीच्या झोपड्यांच्या हस्तांतरणाबाबत कार्यवाही सुरु करण्यात आली आहे. सर्व घोषित व अघोषित झोपडपट्ट्यांची माहिती मनपाच्या संकेतस्थळावर उपलब्ध करून दिली आहे.
- पुणे महानगरपालिकेच्या (झोनिपु) कार्यालया अंतर्गत सेवाशुल्क वसुलीसाठी योजना प्रस्तावित असून मे. राज्य शासनाच्या निर्देशाप्रमाणे सन २००० पूर्वीच्या झोपड्यांच्या हस्तांतरणाबाबत कार्यवाही सुरु करण्यात आली आहे. सर्व घोषित व अघोषित झोपडपट्ट्यांची माहिती मनपाच्या संकेतस्थळावर उपलब्ध करून दिली आहे.

सन २०१६-१७

(तरतुद रक्कम रूपये १५.२४ कोटी)

- उपआयुक्त (झोनिपु) कार्यालयाकडील महत्वाच्या व कायमस्वरूपी जतन करावयाच्या कागदपत्राचे स्कॅनिंग व डॉक्युमेंटेशन करणे रक्कम रू. ३० लाख.
- उपआयुक्त (झोनिपु) कार्यालय अंतर्गत क्षेत्रिय कार्यालय स्तरावर शहरातील झोपडपट्टीवासियांच्या सेवाशुल्क देयके वाटपासाठी सर्व्हे करणेकरिता व सेवाशुल्क वाटपासाठी मनपा सेवकांना द्यावयाचा मुशाहिरा रक्कम रू. २७ लाख.

अ) दृष्टीक्षेपात अंदाजपत्रक-सन २०१५-१६

प्रमुख जमा बाबी :-

(१) स्थानिक संस्था कर

सन २०१५-१६

- मे. राज्य शासनाने अधिसूचना क्र. स्थासंक-२०१३/प्र.क्र.२२/नवि-३२ (१), दि. २५/०२/२०१३ अन्वये दि. ०१/०४/२०१३ पासून पुणे महानगरपालिकेच्या कार्यक्षेत्रात जकातकर ऐवजी स्थानिक संस्था कर लागू केलेला असून या कराच्या प्रभावी अंमलबजावणीसाठी १५ क्षेत्रिय कार्यालये व मुख्य कार्यालयामध्ये अद्ययावत संगणक प्रणालीसह सेवकवर्ग नेमणूक करून सदर ठिकाणी व्यावसायिकांची नोंदणी करणे, चलन काढणे, इत्यादी कामे करण्यात येत होती. माहे जुलै २०१५ अखेरपर्यंत सुमारे ७७००० व्यावसायिक हे स्थानिक संस्था कर नोंदणीधारक होते. त्या नोंदणीधारकांमध्ये पुणे शहरातील नोंदणी धारकांव्यतिरिक्त व्हॅट अंतर्गत डिम्ड नोंदणीधारक, अनिवासी नोंदणीधारक व तात्पुरते नोंदणीधारक यांचा समावेश होता. मात्र मे. राज्य शासनाने दि. ०१/०८/२०१५ रोजीच्या अधिसूचनेनुसार पुणे महानगरपालिका कार्यक्षेत्रात ज्या व्यावसायिकांची खरेदी अथवा विक्रीची वार्षिक उलाढाल रक्कम रुपये ५० कोटी पेक्षा कमी असेल अशा व्यावसायिकांना स्थानिक संस्था कर नोंदणी अंतर्गत वगळण्यात आलेले असल्याने स्थानिक संस्था कर नोंदणीधारकांची संख्या मोठ्या प्रमाणात कमी झालेली आहे.
- मे. राज्य शासनाने दि. ०१/०८/२०१५ रोजीच्या अधिसूचनेनुसार पुणे महानगरपालिका कार्यक्षेत्रात ज्या व्यावसायिकांची खरेदी अथवा विक्रीची वार्षिक उलाढाल रक्कम रुपये ५० कोटी पेक्षा कमी असेल अशा व्यावसायिकांना स्थानिक संस्था कर नोंदणी अंतर्गत वगळण्यात आलेले असल्याने त्यामुळे महानगरपालिकांच्या स्थानिक संस्था कराच्या उत्पन्नात येणारी तूट भरून काढण्यासाठी मे. राज्य शासनाकडून माहे ऑगस्ट २०१५ पासून सहाय्यक अनुदान देण्यात येत आहे.
- मे. राज्य शासनाने दि. ०३/०६/२०१५ रोजीच्या अधिसूचनेनुसार ज्या व्यावसायिकांनी दि.०१/०४/२०१३ ते दि. ३१/०७/२०१५ या कालावधीत स्थानिक संस्था कर भरलेला नसेल अशा व्यावसायिकांना दंड व व्याज माफ करून केवळ स्थानिक संस्था कर भरणेकामी अभय योजना २०१५ लागू करण्यात आलेली होती व या अभय योजनेचा २७९९ व्यावसायिकांनी लाभ घेतलेला असून, या अभय योजने अंतर्गत स्थानिक संस्था कराचे र.रु.३३.४५ कोटी उत्पन्न प्राप्त झालेले आहे.
- माहे एप्रिल २०१५ ते डिसेंबर २०१५ अखेर सर्व बाबींपासून स्थानिक संस्था कराचे एकूण उत्पन्न र.रु.१०९८कोटी प्राप्त आहे.
- प्रथमपासूनच स्थानिक संस्था करास व्यावसायिकांचा विरोध व असहकार विचारात घेता तसेच उपरोक्त बाबींचा विचार करता मा. मुख्य सभेने दिलेले उद्दीष्ट पूर्ण करणेसअनेक अडचणी असल्यातरी या कराच्या उत्पन्नवाढीसाठी या कार्यालयाकडून खालील उपाययोजना व कामकाज करण्यात येत आहे.
- ज्या व्यावसायिकांनी नोंदणी केलेली नाही किंवा नोंदणी केलेली आहे परंतु स्थानिक संस्था कर भरलेला नाही अथवा अत्यल्प प्रमाणात भरलेला आहे अशा व्यावसायिकांच्या व्यवसायाच्या ठिकाणी मे. राज्य शासनाची पूर्व परवानगी घेऊन तपासणी करण्यात येते व त्यांचेकडून शास्तीसह स्थानिक संस्था कर वसूल करण्यात येत आहे.
- स्थानिक संस्था करासंदर्भात येणाऱ्या अडचणीचे निराकरण करणेकामी व्यापारी संघटनांचे प्रतिनिधी व मनपा अधिकारी यांची संयुक्त तक्रार निवारण समिती गठित करण्यात आलेली असून त्या समितीच्या वेळोवेळी बैठका घेण्यात येत आहेत.

- स्थानिक संस्था कर नोंदणीधारकांना सन २०१३-२०१४ व २०१४-२०१५ या दोन्ही आर्थिक वर्षांची वार्षिक विवरणपत्रे दाखल करणेसाठी कार्यालयाने ऑनलाईन व ऑफलाईन पध्दतीची सुविधा कार्यरत केलेली असून, दाखल झालेल्या वार्षिक विवरणपत्रांची तपासणी करण्याचे कामकाज चालू आहे.
- स्थानिक संस्था कर नियम ३२ नुसार निर्गत झालेल्या मालाच्या परताव्याचे कामकाज चालू आहे.
- सन २०१३-२०१४ व २०१४-२०१५ या आर्थिक वर्षांची वार्षिक विवरणपत्रे दाखल न करणाऱ्या तसेच विवरण तपासणीकामी हिशोबाची कागदपत्रे सादर न करणाऱ्या नोंदणीधारकांना त्याची पुर्तता करणेबाबत टपालाने नोटीसा बजाविण्यात येत आहेत. तसेच वार्षिक विवरणपत्र दाखल न करणाऱ्यांना रुपये ५०००/-शास्ती आणि दररोज रुपये १००/- दंड का लादण्यात येऊ नये? याबाबत देखील टपालाने नोटीसा बजाविण्यात येत असून, नोंदणीधारकांकडून अद्यापि वार्षिक विवरणपत्र दाखल होत आहेत.

सन २०१५ - १६ मधील प्रमुख बाबी

- स्थानिक संस्था कर -
- उद्दीष्ट - र.रु. १४९५.५८ कोटी
- प्रत्यक्ष जमा - र.रु. १०९८ कोटी (डिसेंबर २०१५ अखेर)
- मुख्य कार्यालय येथे अद्ययावत संगणक प्रणालीसह व्यावसायिकांची नोंदणीची तसेच भरणा
- चलनाची सुविधा उपलब्ध.
- ७ बँकांच्या शाखांमधून स्थानिक संस्था कर भरणा करण्याची ऑनलाईन व ऑफलाईन सुविधा उपलब्ध.

सन २०१६ - १७

(उद्दिष्ट र.रु. १५५० कोटी)

- सन २०१५-१६ या आर्थिक वर्षासाठी स्थानिक संस्था कर उत्पन्नाचे उद्दीष्ट रक्कम रु.१३९५.५८ कोटी इतके सुचविले आहे. सदर करास प्रथमपासूनच व्यावसायिकांचा असहकार व विरोध असल्याने त्याचप्रमाणे मे. राज्य शासनाने दि. १६/०८/२०१४ पासून पारगमन शुल्क वसुली बंद केलेली असल्याने त्याचे उत्पन्न प्राप्त होत नाही. दिनांक ०१/१०/२०१५ पासून पेट्रोल व डिझेल या मालावरील स्थानिक संस्था कर मे. शासनाने रद्द केलेला आहे. तसेच इमारत बांधकामापोटी कमी प्रमाणात मिळणारे दरमहाचे स्थानिक संस्था कराचे ठोक उत्पन्न आणि १% मुद्रांक शुल्कचे अनुदान हे देखील गतवर्षीच्या तुलनेने कमी प्रमाणात प्राप्त होत आहे. त्याचप्रमाणे मे. राज्य शासनाने दि. ०१/०८/२०१५ रोजीच्या अधिसूचनेनुसार पुणे महानगरपालिका कार्यक्षेत्रात ज्या व्यावसायिकांची वार्षिक उलाढाल रुपये ५० कोटी पेक्षा कमी असेल अशा व्यावसायिकांना स्थानिक संस्था कर नोंदणी अंतर्गत वगळण्यात आलेले असल्याने व त्यामुळे स्थानिक संस्था कराचे उत्पन्न मोठ्या प्रमाणात घटत आहे. मात्र सदर अधिसूचनेमुळे उत्पन्नात येणारी तूट भरून काढण्यासाठी मे. राज्य शासनाकडून माहे ऑगस्ट २०१५ पासून सहाय्यक अनुदान देण्यात येत असून त्याकामी मे. राज्य शासनाने महानगरपालिकेच्या मागील ५ वर्षातील जकात व स्थानिक संस्था कर यांचे कमाल उत्पन्नात ८% वाढ गृहीत धरून सन २०१५-२०१६ चे उत्पन्न निश्चित केलेले असून त्यानुसार चालू आर्थिक वर्षात सर्व बाबींपासून स्थानिक संस्था कराचे उत्पन्न र.रु.१४२०.०० कोटी मिळू शकेल आणि त्या कार्यपद्धतीस अनुसरून सन २०१६-२०१७ या आर्थिक वर्षात सर्व बाबींपासून स्थानिक संस्था कराचे उत्पन्न र.रु.१५५० कोटी सुचविले आहे.

(२) मिळकत कर

सन २०१५-१६

- पुणे शहराची वाढ व भविष्यातील गरज विचारात घेता, तसेच वाढती लोकसंख्या, समाविष्ट गावांची लोकसंख्या आणि लोकसंख्येच्या अनुषंगाने निर्माण झालेले वाहतुक, रस्ते, कचरा, पाणीपुरवठा, ड्रेनेज इ. पायाभूत सोयी-सुविधांबाबतचे महत्वाचे प्रश्न, ग.व.नि. चा भाग, २३ गावांच्या विकासाचा प्रश्न इ. बाबी विचारात घेवून महानगरपालिकेच्या उत्पन्ना मध्ये वाढ होण्याच्या दृष्टीकोनातून पुणे शहरातील ज्या मिळकतीची वार्षिक करपात्र रू. १ ते २५००० इतकी आहे अशा सर्व मिळकतीवरील (मोबाईल टॉवर व्यतिरिक्त) कराची थकित बाकी वसूल करणेसाठी, एकरकमी संपूर्ण रक्कम (थकबाकीसह) मिळकतदारांनी दिनांक ११.०१.२०१६ ते १०.०२.२०१६ अखेर कालावधी दरम्यान भरल्यास, भरणा दिनांकापर्यंत आकारण्यात आलेल्या एकूण २% शास्ती रकमेच्या ७५% इतक्या रकमेस माफी देवून शिल्लक रक्कम भरून घेणेबाबत व अशा प्रकारच्या मिळकतदारांनी दिनांक ११.०२.२०१६ ते ११.०३.२०१६ अखेर कालावधी दरम्यान कर भरल्यास, भरणा दिनांकापर्यंत आकारण्यात आलेल्या एकूण २% शास्ती रकमेच्या ५०% इतक्या रकमेस माफी देवून शिल्लक रक्कम भरून घेणे बाबत दिनांक ११.०१.२०१६ पासून अभय योजना राबविण्यात येत आहे.
- सन २०१५-१६ मध्ये मा.मुख्यसभेने सुमारे १२०४ कोटी इतके उद्दिष्टमिळकतकरापोटी दिलेले असून मिळकतकर विभागाने १ एप्रिल २०१५ ते २१ जानेवारी २०१६ अखेर मिळकतकरापोटी रू.८२९.९८ कोटी इतकी रक्कम जमा केली आहे. यासाठी मोबाईल व्हॅनद्वारे मोठ्या सोसायट्यांमध्ये मोहिम राबविण्यात आली.
- सन २०१५-१६ या वर्षामध्ये कर भरण्यासाठी, नाव बदलासाठी, ना-हरकत प्रमाणपत्रासाठी व मिळकतकर विषयक अन्य कामांसाठी येणाऱ्या मिळकतदारांकडून सुमारे ४,०५,००० भ्रमणध्वनी क्र. व सुमारे २,११,००० ईमेल आयडी घेवून मिळकतकराच्या डेटाबेस मध्ये समाविष्ट केला आहे. यामुळे मिळकतदारांना कर भरणा केल्यानंतर, नाव बदलानंतर, नवीन करआकारणीची नोटीस व देयकाची माहिती, चेक बाउन्स झाल्याबाबत माहिती, थकित बाकी असल्यास त्याबाबतची माहिती एसएमएस द्वारे देण्यात येते.
- मिळकतकरविषयक माहिती देणेसाठी, तक्रार निवारणासाठी व करसंकलनाबाबत पाठपुरावा करणेकामी स्वतंत्र मदत कक्ष स्थापन करण्यात आलेला आहे. सदर कक्षामध्ये दररोज सरासरी २५ ते ३० कॉल्स येत असून सुमारे १ एप्रिल २०१५ पासून अंदाजे ४००० कॉल्सना माहिती दिलेली आहे. सदर कक्षामध्ये नागरिकांनी स्वतःहून ७८९७ तक्रारी नोंदविल्या असून त्यांचे निवारण करण्यात आलेले आहे. तसेच सदर कक्षामार्फत ८३७७ मोबाईल क्रमांक मिळकतकराच्या डेटाबेसमध्ये अद्ययावत करण्यात आलेले आहे.
- त्याचप्रमाणे propertytax@punecorporation.org या ई-मेल आयडी वर ३५०० व complaint.punecorporation.org या वेबसाईटवर आलेल्या तक्रारींचे निवारण केले.
- महाराष्ट्र लोकसेवा हक्क कायदानुसार मुदतीत एनओसी देणेसाठी पुणे महानगरपालिकेने महाराष्ट्र राज्यामध्ये प्रथम नागरिकांना ऑनलाइन एनओसी देणेबाबतची कार्यवाही पूर्ण केलेली आहे. माहे नोव्हेंबर २०१५ पासून सदर कक्षाकडून ऑनलाइन एनओसीसाठी आलेले सुमारे ७२५ ईमेलसना ऑनलाइन एनओसी उपलब्ध करून दिलेले आहेत.
- नागरिकांचे सोयीसाठी व प्रशासकीय विकेंद्रीकरणाचे दृष्टीने मिळकतकर विभागातील क्षेत्रीय कर्मचारी पेट निरीक्षक व विभागीय निरीक्षक यांची संख्या वाढवून बैठक व्यवस्था संबंधित क्षेत्रीय / संपर्क कार्यालयात करण्यात आली आहे.

सन २०१६ - १७

(उद्दिष्ट र.रु. १०९८.९६ कोटी)

- नवीन वर्षाचे मिळकतकर देयके संगणकीय प्रोग्राममधून डेटा उपलब्ध करून देणे तसेच बीले छपाई करणे व ती प्रत्यक्षात वाटप करणे यासाठी सुमारे १५ एप्रिलपर्यंत कालावधी लागतो. सवलतीच्या दराने मिळकतकर भरणेची प्रतीवर्षाची मुदत ही ३१ मे पर्यंत असते. मिळकतकर भरणेसाठी दरवर्षी नागरीकांची होणारी गर्दी विचारात घेवून तसेच प्रशासकीय व तांत्रिक बाबी विचारात घेवून सन २०१६/२०१७ या वर्षाकरीता सवलतीच्या दराने मिळकतकर भरणेचा कालावधी १ महिना वाढवून ३१ मे ऐवजी ३० जून याप्रमाणे प्रस्तावित करण्यात आला आहे.
- पुणे शहरातील मिळकतींना घर नंबर देणेबाबत सन २०१६/२०१७ मध्ये यंत्रणा कार्यान्वित करण्यात येणार आहे. यामुळे अशा मिळकतींची करआकारणी व करसंकलन करणे सोयीचे होईल. मिळकत क्रमांक दिल्याने सदर मिळकतीवरील थकबाकी, मागणी इ. संदर्भात माहिती, मिळकतकर थकबाकी वसुली करताना व वाढीव बांधकाम व वापरात बदल करताना प्रत्यक्ष जागेवर उपलब्ध होईल. तसेच मोजणी विभाग, नोंदणी विभाग महाराष्ट्र शासन व मिळकतकर पुणे मनपा विभागाचे सर्व्हरमधील डाटाची अदानप्रदान करून मिळकतीची करआकारणी व करसंकलन कार्यपध्दती सोपी करणेबाबत यंत्रणा प्रस्तावित आहे त्यामुळे नागरीकांची सभाव्य फसवणूक टळू शकेल.
- मिळकतकराच्या डेटाबेसमध्ये सुमारे ४,०५,००० भ्रमणध्वनी क्रमांक व सुमारे २,११,००० ईमेल आयडी समाविष्ट केलेले असून ज्यांचा मेल आयडी व भ्रमणध्वनी क्र. अद्याप डेटाबेसमध्ये नाही त्याची नोंद डेटाबेसमध्ये करण्यात येणार आहे. डेटाबेसमध्ये अद्ययावत असलेल्या ईमेल व भ्रमणध्वनी क्रमांकावर सन २०१६-१७ मधील मिळकतकर विषयक मागणीची रक्कम मुदतीत भरणेबाबत कळविण्यात येणार आहे.
- महाराष्ट्र लोकसेवा हक्क कायदानुसार मुदतीत एनओसी देणेसाठी पुणे महानगरपालिकेने महाराष्ट्र राज्यामध्ये सर्वप्रथम, नागरीकांना ऑनलाइन एनओसी देणेबाबतची कार्यवाही पूर्ण केलेली आहे असून सदरची कार्यपध्दती सन २०१६-१७ मध्येही कार्यान्वीत ठेवणेबाबत प्रस्तावित आहे. तसेच सदर कायदानुसार मालमत्ता आकारणी उतारा व नाव हस्तांतरण ऑनलाइन व्दारेचे प्रस्तावित आहे.
- मिळकतकराचे उत्पन्न वाढविणेसाठी करआकारणी न झालेल्या व वापरात बदल झालेल्या मिळकतींची कर आकारणी करणेसाठी तसेच पुणे मनपाकडील इतर बांधकाम, पाणीपुरवठा, इ. विभागाकडील उत्पन्न वाढविणेसाठी व नागरिकांना सुविधा देणेसाठी पुढील वर्षामध्ये मिळकतीचे जीआयएस (Geographic Information system) प्रणाली व्दारे सर्व्हेक्षण करून मिळकतकर आकारणी प्रणाली योजना राबविणे प्रस्तावित आहे. यामुळे करआकारणी न झालेल्या व वापरात बदल झालेल्या मिळकतींची करआकारणी करणे सोयीचे होईल.
- मिळकतकराचा भरणा कॉसमॉस बँक व एचडीएफसी बँकेच्या पुणे शहरातील सर्व शाखांमध्ये स्विकारला जात होता. आयसीआयसीआय बँकेच्या सर्व शाखांमध्येही मिळकतकर स्विकारणेबाबत यंत्रणा कार्यान्वीत करण्यात आलेली आहे. तसेच नागरीकांच्या सोयीच्या दृष्टीने मिळकतकर वसुली केंद्र संख्या वाढविणेसाठी भारतीय पोस्ट यांचेशी करारनामा करून पुणे शहरातील सुमारे १० पोस्ट खात्यातील शाखांमध्ये मिळकतकर वसुली करण्याचे प्रस्तावित करण्यात आले आहे.
- सन २०१६-१७ या आर्थिक वर्षाकरीता मिळकतकराचे विविध करांमध्ये दरवाढ सुचविण्यात आलेली नाही.

मिळकतकरांतर्गत करपात्र रकमेच्या प्रमाणात असलेल्या पाणीपट्टीमध्ये खालील बाबी विचारात घेवून दरवाढसुचविण्यात आलेली आहे. तथापि पुणे शहराच्या शेजारी असलेल्या लहान गावांच्या मिळकतकरातील पाणीपट्टीबाबत विचारणा केली असता, पुणे महानगरपालिके कडील मिळकतकरातील करपात्र रकमेच्या प्रमाणातील पाणीपट्टीचे दर अतिशय कमी आहेत. लोणावळा, दौंड या गावामधील

पाणीपट्टीचे दराचा विचार करता, करपात्र रकमेच्या प्रमाणातील पाणीपट्टीच्या दरामध्ये पुणे महानगरपालिकेने सन २००१ पासून वाढ करण्यात आलेली नाही. पुणे शहरासाठी करण्यात येणाऱ्या पाणीपुरवठ्या संदर्भातील अत्यावश्यक खर्च त्याचप्रमाणे भाडवली व महाराष्ट्र राज्य इलेक्ट्रीसिटी डिस्ट्रीब्युशन कं. यांचे विद्युत देयकाची रक्कम इ विचारात घेवून पाणी पुरवठ्यासाठी होणारा खर्च व मिळणारे उत्पन्न याची सांगड घालून करपात्र रकमेच्या प्रमाणातील पाणीपट्टीचे दरामध्ये ५० टक्के वाढ सुचविण्यात आली आहे.

सदर करपात्र रकमेच्या प्रमाणातील दरवाढीनुसार पाणीपट्टीमध्ये सुमारे रक्कम रूपये ९५.९५ कोटी वाढ होणार आहे. याप्रमाणे पाणीपट्टीचे दरातील वाढ विचारात घेता सन २०१६-२०१७ या वर्षासाठी मिळकतकरापोटी सुमारे रक्कम रूपये ११९४.९१ कोटी इतकी वसूली अपेक्षित आहे.

दरवाढ न करता मागील थकबाकीच्या (कोर्टकेसची, दुबार देयके, शून्य करावयाच्या मिळकती इ. रकम विचारात घेवून) २०% व सन २०१५-१६ ची मागणी विचारात घेवून सदर रकमेच्या ८०% वसूली अपेक्षित धरून मिळकतकरापोटी सन २०१६-२०१७ या वर्षासाठी सुमारे रक्कम रूपये १०९८.९६ कोटी अपेक्षित आहे.

(३) बांधकाम परवानगी व विकास शुल्क

सन २०१५-१६

- बांधकाम परवानगी व विकास शुल्क - सन २०१५-१६ या आर्थिक वर्षात बांधकाम परवानगी व विकास शुल्कापोटी महसूल जमेचे र.रु.७५१ कोटी उद्दिष्ट आहे. दिनांक ३१ डिसेंबर २०१५ अखेर ५८२ कोटी इतका महसूल जमा झालेले आहे. सन २०१५-१६ मध्ये दिनांक ३१ डिसेंबर २०१५ अखेर सुमारे २७४७ इतके प्रस्ताव मंजूर करण्यात आलेले आहेत.

सन २०१६-१७

(उद्दिष्ट र.रु. ९३५.१० कोटी)

- सन २०१६-१७ या आर्थिक वर्षाकरीता सद्यस्थितीतील बांधकाम क्षेत्रातील कल, प्रस्ताव संमतीकरण व जमा महसूल यांचा ताळमेळ पाहता बांधकाम विकास विभागाकडील जमा महसूलचे रु.९३५.१० कोटीचे उद्दिष्ट निश्चित केले आहे. ऑनलाईन अॅटोडीसीआर (Auto DCR) व जलदगती बांधकाम परवानगीची कार्यपध्दती अवलंबून सदरचे उद्दिष्ट पूर्ण करणे शक्य होणार आहे.

(४) पाणीपट्टी

सन २०१५-१६

- सन २००० पासून पुणे शहरास होणारा मीटर पध्दतीचा पाणीपुरवठा रद्द करून मिळकतकरामध्ये पाणीपट्टी समाविष्ट करण्यात आलेली आहे. तथापि, व्यापारी नळजोड, पुणे व खडकी कॅन्टोन्मेंट, ग्रामपंचायतीचे नळजोड व जादा सुविधा म्हणून दिलेले नळजोड इत्यादींना मीटरनुसार आकारणी केली जाते. तसेच पूरग्रस्त, पुनर्वसन योजना व झोपडपट्टीवासीयांना सवलतीच्या दराने वार्षिक एकवट रकमेने आकारणी करण्यात येते.
- मीटरवरील दि. ३१/१२/२०१५ अखेर एकूण नळजोड संख्या ३८,६८५ इतकी असून, थकबाकी रक्कम सुमारे रु. ४३४.१७ कोटी आहे. थकबाकीची प्रमुख कारणे, नळजोड बिगरघरगुती आहे. प्रत्यक्ष वापर घरगुतीसाठी होत आहे. दुबार पाणीपट्टी, मीटर बंद, नळजोड बंद घोषित झोपडपट्टीमधील पाणीपट्टी, रस्ता रुंदीकरणामधील नळजोड इ. कारणांमुळे मीटर पाणीपट्टीची अवाजवी थकबाकी आलेली आहे. बिल दुरुस्तीची कार्यवाही खात्यामार्फत करण्यात येत असून, बिल दुरुस्तीनंतर वसूली होणारी रक्कम ही १५ ते २०% इतकी असून, अवाजवी थकबाकी निरस्त करण्याची कार्यवाही सुरू आहे.

- सन २०१४-१५ करीता टप्पेनिहाय (टेलीस्कोपिक) पाणीपट्टी दरास मा.मुख्य सभा ठ.क्र. ७३५, दिनांक ३.२.२०१४ अन्वये मान्यता मिळालेली आहे. मीटरन्दारे होणाऱ्या पाणीपुरवठ्याची पाणीपट्टी दरवर्षी सरासरी अंदाजे ६५ ते ६७ कोटी इतकी जमा होते. सन २०१५-१६ या आर्थिक वर्षामध्ये ३१ डिसेंबर २०१५ अखेर रुपये ४२.१० कोटी इतकी जमा झालेली आहे.

अ.क्र.	वर्ष	वसुली (कोटी मध्ये)
१	२०१२-१३	६७.८७
२	२०१३-१४	६७.८५
३	२०१४-१५	६६.०४
४	२०१५-१६ (३१ डिसेंबर २०१५ अखेर)	४२.१०

- सन २०१६-१७ चे प्रस्तावित दर पुढीलप्रमाणे आहेत.
- पुणे शहरात १००% मीटर पध्दतीने पाणीपुरवठा करणेकामी मा.मुख्य सभा ठराव क्रमांक ४५, दिनांक १८.५.२०१२ अन्वये तत्वतः मान्यता मिळालेली आहे. पुणे शहरास तंत्रशुध्द पध्दतीने पाणीपुरवठा करणेकामी (२४ X ७)र.रु. २८१८ कोटीची योजना मा.मुख्य सभेने ठराव क्र. ६०, दिनांक २२.५.२०१५ अन्वये मान्यता दिली आहे. सदर योजने अंतर्गत प्रत्यक्ष मिळकतदारास अे.एम.आर. मीटर पध्दतीने पाणीपुरवठा करणेकामी अे.एम.आर. मीटर बसविण्याचा अंतर्भाव आहे. यंदाचे वर्षी वरील योजना राबविण्याचे काम सुरु करण्यात येणार असून, यामध्ये प्राधान्याने मीटर पध्दतीने पाणीपुरवठा करणे अंतर्भूत आहे.
- पुणे शहरास दरडोई होणारा पाणीपुरवठा विचारात घेता यंदाचे वर्षी सन २०१५-१६ चे दरामध्ये सरसकट २२.५% दरवाढ प्रस्तावित करण्यात आली असून, पुढील ३० वर्षांसाठी दरवर्षी ५% दरवाढ करण्याचे अधिकार मा.महापालिका आयुक्त यांना देण्याबाबतचा प्रस्ताव मा.स्थायी समिती मार्फत मा.मुख्य सभेकडे सादर करण्यात आलेला आहे. सदरचा प्रस्ताव मंजूर झाल्यास तंत्रशुध्द पध्दतीने पाणीपुरवठा करण्याची योजना (२४ X ७) येत्या पाच वर्षांचे कालावधीमध्ये राबविण्यासाठी आवश्यक ते कर्ज उभारणे शक्य होणार असून व कर्ज परतफेडीची सोय करणे शक्य होणार आहे.
- सन २०१६-१७ या आर्थिक वर्षामध्ये शहरातील अनधिकृत नळजोड शोधून त्यावर कारवाई करण्याची मोहिम हाती घेण्यात येणार आहे. तसेच थकबाकीदारांकडून रक्कम वसूल करण्याबाबतची मोहिम सुध्दा राबविण्यात येणार आहे.

सध्याचे दर		प्रस्तावित दर	
खप कि.लि./महिना	दर (सन २०१६)	खप कि.लि./महिना	दर (सन २०१६)
झोपडपट्टी			
कच्ची झोपडी	लागू नाही	कच्ची झोपडी	३८.३/महिना
पक्की झोपडी	लागू नाही	पक्की झोपडी	६३.८/महिना
घरगुती पाणी वापर दर			
० ते २२.५	४.५	० ते १८.६	५.५
२२.५ ते ३०	७.५	१८.६ ते ३०	९.२
३० ते ३७.५	१५.०	३० ते ३७.५	१८.३
३७.५ पेक्षा जास्त	२२.५	३७.५ पेक्षा जास्त	२७.५
बिगर घरगुती वापर दर			
० ते २०	३९	० ते २०	४७.६
२० ते ४०	४०.५	२० ते ४०	४९.४
४० ते ६०	४२.५	४० ते ६०	५१.९
६० पेक्षा जास्त	४९	६० पेक्षा जास्त	५९.८

(५) आकाश चिन्ह परवाना

सन २०१५-१६

- पुणे महानगरपालिका परवाना आकाशचिन्ह विभागामार्फत महाराष्ट्र महानगरपालिका अधिनियमाचे कलम २४४, २४५ व मुंबई प्रांतिक महानगरपालिका (जाहीरात व फलक नियंत्रण) नियम, २००३ नुसार जाहीरात फलक, नामफलक, बोर्ड, बॅनर उभारण्यास, लावण्यास महानगरपालिकेच्या विहित नमुन्यातील छापील फॉर्ममध्ये नमूद आवश्यक कागदपत्रांची पूर्तता केल्यास परवानगी दिली जाते.
- तसेच महाराष्ट्र महानगरपालिका अधिनियमाचे कलम ३१३ अन्वये वीज, पाणी व वाफ यावर चालणाऱ्या मशिनरीकरिता मशिनरी परमिट परवानगी दिली जाते.
- तसेच महाराष्ट्र महानगरपालिका अधिनियमाचे कलम ३७६ अन्वये ज्वलनशील पदार्थांचा साठा करणेकरिता साठा परवाना देणेत येतो.
- पुणे शहर हद्दीत व्यावसायिक, नागरिक इ. यांना व्यवसायाचे नामफलक लावणेस महाराष्ट्र महानगरपालिका अधिनियमाचे कलम २४४, २४५ अन्वये परवानगी देण्यात येते.
- सन २०१३ पासून परवाना व आकाशचिन्ह कार्यालयाकडून मा.महापालिका आयुक्त यांचे आदेशानुसार जाहिरात शुल्काचा दर चौ. फूट प्रति वर्ष र.रू.२२२/- करण्यात येऊन खात्याचे वार्षिक उत्पन्न जवळपास २२ ते २४ कोटीपेक्षा जास्त झालेले आहे. यापूर्वी या जाहिरात फलकासाठी प्रति चौ. फूट प्रति वर्ष र.रू. ८५/- दराने आकारणी करण्यात येत होती. त्यावेळी खात्याचे वार्षिक उत्पन्न ३ ते ४ कोटी होते.
- परवाना आकाशचिन्ह कार्यालयाकडून अनधिकृत जाहिरात फलकावर मे.उच्च न्यायालयाचे आदेशानुसार प्रभावीपणे कारवाई करण्यात येत आहे.
- मे. उच्च न्यायालयामध्ये दाखल जनहित याचिका क्र. १५५/११ सुस्वराज्य फाऊंडेशन वि. सातारा व इतर मध्ये मे. उच्च न्यायालयाने दि.०६/०८/२०१४ रोजी दिलेल्या आदेशानुसार महानगरपालिकेकडून अनधिकृत बोर्ड, बॅनर इ. चे साठी नागरिकांना तक्रार नोंदविण्याकरिता टोल फ्री क्रमांकाची सुविधा उपलब्ध करून देण्यात आलेली आहे. सदर टोल फ्री क्रमांक (१८००२३३६६७९), एस.एम.एस (९६८९९३१५४६), ई-मेल skysign@punecorporation.org ही सुविधा मे.उच्च न्यायालयाचे आदेशाचे दिनांकापासून नागरिकांना उपलब्ध आहे. तसेच मे. उच्च न्यायालयाच्या दिनांक २६/११/२०१५ च्या आदेशानुसार www.punecorporation.org या संकेतस्थळावर तक्रार नोंदणी व्यवस्था करण्यात येऊन केलेल्या कार्यवाहीचा अहवाल संकेतस्थळावर प्रसिध्द करण्याची व्यवस्था केलेली आहे.
- मे. उच्च न्यायालयाचे आदेशाचे अनुषंगाने मा. महापालिका आयुक्त यांचे आदेशाने सर्व महापालिका सहाय्यक आयुक्त (क्षेत्रीय कार्यालय) यांची अनधिकृत बोर्ड, बॅनर इ. वरील कारवाई कामी जबाबदार व अंमलबजावणी अधिकारी तथा नोडल ऑफिसर म्हणून नियुक्ती करण्यात आलेली आहे.
- मे. उच्च न्यायालयाने आदेशामध्ये नमूद केल्याप्रमाणे क्षेत्रीय कार्यालयांचे स्तरावर कारवाई करणे, अनाधिकृत फलकाबाबत गुन्हे दाखल करणे याबाबतची कार्यवाही करण्यात येत आहे. मे. उच्च न्यायालयाच्या आदेशानुसार १५ क्षेत्रीय कार्यालयनिहाय नागरिकांची समिती स्थापन करण्यात आली आहे.
- सन २०१४-१५ अखेर परवाना व परमिट यांची एकूण संख्या २०६८३ इतकी आहे. तसेच आकाशचिन्ह एकूण संख्या १४१० इतकी असून एप्रिल ते सप्टेंबर २०१५ अखेर नवीन मान्यता ३०८ असे एकूण १७१८ मान्य झालेल्या जाहिरात फलकांना सांकेतिक क्रमांक देण्यात आले असून महापालिकेच्या संकेतस्थळावर (वेबसाईटवर) पाहण्यासाठी उपलब्ध करून दिले आहेत.

- २०१४-१५ या आर्थिक वर्षाकरीता परवाना व परमिट तडजोड पी सह एकूण रक्कम रू.९५,५०,७८३/- आकाशचिन्ह जाहिरात फलक शुल्क रक्कम रू. २२,१४,१७,१८४/- जमा झाली आहे. फॉर्म विक्री पोटी एकूण र.रू. २,०३,१६५/- जमा झाली आहे.
- एप्रिल ते सप्टेंबर २०१५ अखेर परमिट व परवाना तडजोड पी सह एकूण रक्कम रू.५९,९१,०६२/- आकाशचिन्ह जाहिरात फलक शुल्क रक्कम रू. २४,३७,८४,४८०/- जमा झाली आहे. फॉर्म विक्री पोटी एकूण र.रू. ४२,८३७/- जमा झाली आहे.

सन २०१६ - १७

(उद्दिष्ट र.रू. १००.०० कोटी)

- शहर हद्दीमध्ये परवानगी देण्यात आलेल्या जाहिरात फलक शुल्का पोटी महानगरपालिकेस सोबत जोडलेल्या तक्त्यानुसार उत्पन्न प्राप्त झालेले आहे. त्यामुळे सदरच्या जाहिरात फलक शुल्कापोटी अंदाजे २५ कोटी उत्पन्न अपेक्षित आहे.
- पुणे महानगरपालिका बो.ओ.टी विभागा मार्फत देण्यात आलेले जाहिरात फलक तसेच दिशादर्शक कमानी यांची मुदत संपल्याने सदरचे फलक व दिशादर्शक कमानी महानगरपालिकेच्या ताब्यात घेऊन त्यावरील जाहिरात हक्क देणे कामी तसेच शहर हद्दीतील महत्वाच्या ठिकाणी महानगरपालिकेच्या मालकीच्या जागेमध्ये नवीन फलक उभारून शौचालये उभारून त्यावरील जाहिरात क्षेत्राचे हक्क पी.पी.पी तत्वानुसार निविदा प्रक्रियेद्वारे देण्याची कार्यवाही सुरु करण्यात आली आहे. याद्वारे महानगरपालिकेस अंदाजे ४० ते ५० कोटी उत्पन्न अपेक्षित आहे.
- पुणे शहर हद्दीतील सार्वजनिक रस्त्यावरील सुमारे वीस हजार विद्युत खांबांवर (किऑस्क) जाहिरात हक्क देणे कामी निविदा प्रक्रिया राबविण्याची कार्यवाही सुरु करण्यात आली आहे . याद्वारे महानगरपालिकेस अंदाजे ४० ते ५० कोटी उत्पन्न अपेक्षित आहे.
- शहर हद्दीतील नागरीक, दुकानदार, व्यवसायिक यांनी विनाशुल्क परवानगी असलेल्या एक नामफलक व्यतिरिक्त अन्य नामफलकाचे शुल्क महा.सहाय्यक आयुक्त (क्षेत्रीय कार्यालये) यांना देण्यात आलेल्या आदेशानुसार क्षेत्रीय कार्यालयाचे स्तरावर काटेकोरपणे वसुली केल्यास अंदाजे २५ कोटी उत्पन्न अपेक्षित आहे.
- शहर हद्दीतील परमिट परवानाचे दरवाढीबाबत मागील प्रलंबित कामकाज आटोपल्यानंतर त्वरीत कार्यवाही करून दरवाढ प्रस्ताव मा. स्थायी समितीसमोर सादर करणेत येईल याद्वारे ही महानगरपालिकेस अंदाजे १ कोटीचे उत्पन्न अपेक्षित आहे.
- तथापि, परवाना आकाशचिन्ह विभागाकडे सध्यास्थितीत असणारे अपुरे मनुष्यबळ पाहता उपरोक्त नमूद नुसारचे कामकाजाकरिता प्रत्येक क्षेत्रीय कार्यालयास नियंत्रक वारिष्ठ लिपिक - परवाना निरीक्षक -१, जाहिरात फलक कामकाज -१ कनिष्ठलिपिक, नामफलक कामकाज-१ कनिष्ठ लिपिक, परमिट परवाना कामकाज- १ कनिष्ठ लिपिक १ या प्रमाणे प्रत्येक क्षेत्रीय कार्यालयास ३ कनिष्ठव १ वरिष्ठ लिपिक उपलब्ध करून मिळाल्यास उपरोक्त नुसारचे कामकाज पार पाडून उत्पन्नाची आकडेवारी निश्चितपणे गाठता येऊ शकेल असे मत आहे.सदरच्या खात्यात पब्लिक प्रायव्हेट पार्टनरशिप (पी.पी.पी.) मॉडेल, विद्युत पोलवरील जाहिरातीमधून, (किऑस्क), जाहिरात फलक, नामफलक, परमिट परवाना अशा विविध साधनाद्वारे एकूण उत्पन्न र.रू. १०० कोटी अपेक्षित आहे.

सन २०१५-१६ या आर्थिक वर्षातील जमेचा गोषवारा खालीलप्रमाणे आहे.

(आकडे रुपये कोटीत)

जमा बाजू (प्रारूप)		
अर्थशिर्षक	२०१५-१६ साठीचे जमेचे उद्दीष्ट	माहे डिसेंबर २०१५ अखेर प्रत्यक्ष जमा
सुरूवातीची शिल्लक	०.०२	०
स्थानिक संस्था कर	१४९५.५८	११३९.८३
मिळकतकर	९२७.८९	५६९.७८
पाणीपट्टी	३२२.५०	१३९.७२
बांधकाम परवानगी व विकास शुल्क	७४४.१०	५७५.०८
इतर जमा	४९०.४५	४८०.२३
जेएनएनयुआरएम अनुदान	१८९.१६	०
शासकीय अनुदान	११७.८०	३३.४४
कर्ज	२००.००	०
एकूण रक्कम रुपये	४४७९.५०	२९३८.०८

(ब) दृष्टीक्षेपात सन २०१६-१७ आर्थिक वर्षासाठी जमाखर्चाचा अंदाज-

सन २०१६-१७ या आर्थिक वर्षाच्या जमाखर्चाचा अंदाज पुढीलप्रमाणे सादर करण्यात येत आहे.

(आकडे रुपये कोटीत)

जमा बाजू		खर्च बाजू	
आरंभीची शिल्लक	०.०२	सेवकवर्ग खर्च	१०८६.००
स्थानिक संस्था कर	१५५०.००	प्राथमिक शिक्षण	३३५.६८
मिळकतकर	८५६.४९	वीज खर्च व दुरूस्ती	२१२.८४
विकास शुल्क	९३५.१०	पाणी खर्च	२८.००
पाणीपट्टी	३३८.४५	कर्ज परतफेड, व्याज व घसारा	७९.०२
शासकीय अनुदान	१९९.४०	औषधे, पेट्रोल/डिझेल	८५.३८
जनेराशुअ, अमृतवस्मार्ट अनुदान	३१६.५६	देखभाल दुरूस्ती व इतर खर्च	८७७.८७
इतर जमा	८७५.०६	वॉर्डस्तरीय	३२.४०
कर्ज	१२८.००	क्षेत्रीय कार्यालयाने करावयाची कामे (नॉन प्लॅन)	१२९.६६
		भांडवली व विकासाची कामे	१८७४.०३
		जेएनएनयुआरएम	४५८.१०
		वर्षाअखेरची शिल्लक	०.०२
एकूण	५१९९.००	एकूण	५१९९.००

शहरातील वाढत्या समस्या विचारात घेता त्यावर मात करून उपाययोजना करण्यासाठी मोठ्या प्रमाणावर निधीची आवश्यकता आहे. यादृष्टीने फक्त महानगरपालिका निधी अथवा शासकीय अनुदाने यांचा सिमित विचार न करता पी.पी.पी., संयुक्त प्रकल्प, सी.एस.आर.इ. मार्गाचाही अवलंब करणे क्रमप्राप्त ठरणार आहे. चालू आर्थिक वर्ष व आगामी अर्थसंकल्पीय वर्षांमध्ये मोठ्या प्रमाणावर मोठ्या योजनांची कामे सुरू करावी लागणार आहेत. या विकास कामांची अंमलबजावणी करताना शहरातील सर्व घटकांचे सक्रिय, सकारात्मक सहकार्य अपेक्षित आहे.

- सन २०१६-१७ या आर्थिक वर्षासाठी जमा-खर्चाचा एकूण अंदाज रक्कम रु.५१९९ कोटी असून एकूण जमा रक्कम रु. ५१९८.९८ कोटी खालील स्रोताद्वारे प्राप्त होणार आहे.

अ.क्र.	स्रोत	रक्कम रु. कोटीत
१	स्थानिक संस्था कर	१५५०.००
२	मालमत्ता कर	८५६.४१
३	अनुदाने	५१५.९६
४	इतर बाबी	२२७६.६१
	एकूण	५१९८.९८

अ.क्र.	प्रस्तावित खर्च प्रामुख्याने	रक्कम रु. कोटीत
१	महसूली खर्च	२८६६.८५
२	भांडवली खर्च	२३३२.१३
	एकूण	५१९८.९८

शहरातील नागरिकांच्या दृष्टीने महानगरपालिकेच्या अंदाजपत्रकास अनन्यसाधारण महत्त्व आहे. पुणे शहराच्या संतुलीत व शाश्वत विकासाचे अंदाजपत्रक सादर करताना मा.महापौर, मा.उपमहापौर, मा.अध्यक्ष स्थायी समिती, मा.सभागृह नेते, मा.विरोधी पक्षनेते, मा.सर्व पक्षनेते, मा.सर्व पदाधिकारी, मा. प्रभाग समिती अध्यक्ष, मा. सर्व सभासद, अधिकारी व कर्मचारी वर्ग, कामगार संघटना, स्वयंसेवी संस्था व सर्व प्रसार माध्यमे यांचे अमुल्य सहकार्य मिळाले, त्याबद्दल मी सर्वांचा मनःपूर्वक आभारी आहे !

सर्व संबंधित मा. संसद सदस्य, मा.विधी मंडळ सदस्य, केंद्र व राज्य शासनाचे मार्गदर्शक व मदतीचे धोरण यांचेही बहुमूल्य सहकार्य असून, त्या सर्वांची मी कृतज्ञता व्यक्त करतो !

शहरातील विविध विकासाची कामे करताना येणारा अनुभव, प्रकल्पां संबंधी व्यक्त होणारी अनुकूल व प्रतिकूल मते, नागरिकांशी संवाद साधताना त्यांच्या व्यक्त होणाऱ्या अपेक्षा, समाजाच्या सर्व स्तरातून व माध्यमामधून व्यक्त होणारी मते याचाही अंदाजपत्रक तयार करताना सर्वंकष विचार करणे क्रमप्राप्त असते व त्याचा निश्चितच फायदा शहराचे अंदाजपत्रक तयार करताना होत असतो. या सर्वां मागे शहरातील जागृत असलेला नागरिक या सर्वांचा मी मनःपूर्वक आभारी आहे !

अंदाजपत्रकाची कार्यक्षमपणे अंमलबजावणी करताना सर्व संबंधित घटकांचे सक्रिय व सकारात्मक सहकार्य मिळेल या अपेक्षेसह मी आज दिनांक २५/०१/२०१६ रोजी पुणे महानगरपालिकेतील माझे अंदाजपत्रक मा.स्थायी समितीस सादर करित आहे.

(कुणाल कुमार)
महापालिका आयुक्त,
पुणे महानगरपालिका.

दिनांक : २५ जानेवारी, २०१६

महापालिका आयुक्त यांनी तयार केलेले दृष्टीक्षेपात अंदाजपत्रक सन 2016-17

(आकडे कोटीमध्ये)

जमा	अंदाजपत्रक 'अ'	अंदाजपत्रक 'क'	एकूण	खर्च	अंदाजपत्रक 'अ'	अंदाजपत्रक 'क'	एकूण
<i>Non Plan Expenditure</i>							
सुरवातीची शिल्लक	0.01	0.01	0.02				
स्थानिक संस्था कर	1550.00		1550.00	सेवकवर्ग खर्च	942.60	143.40	1086.00
सर्वसाधारणकर	387.25		387.25	कर्ज परतफेड व व्याज	32.26	34.18	66.44
पथकर	96.84		96.84	प्राथमिक शिक्षण	335.68		335.68
सफाईपट्टी	21.72	176.88	198.60	बीज खर्च व दुरुस्ती	65.02	147.82	212.84
विशेष सफाई कर	5.00		5.00	पाणीखर्च		28.00	28.00
जललाभकर		52.02	52.02	औषधे खर्च	57.28		57.28
जलनिःसारणलाभकर		85.00	85.00	घसारा	12.55	0.02	12.57
अग्निशामककर	15.10		15.10	इतर खर्च	744.50	111.50	856.00
पिढकतकरातील इतर जमा	108.93	0.02	108.95	देशभाल दुरुस्ती	21.78	0.09	21.87
पाणीपट्टी आर.व्ही.		235.95	235.95	पेट्रोल व डिझेल खर्च	27.00	1.10	28.10
पाणीपट्टी मीटर		102.50	102.50	वॉर्डस्तरीय कामे	32.40		32.40
शासकीय अनुदान	119.40	80.00	199.40	क्षेत्रीय कार्यालयाने करावयाची कामे	102.30	27.37	129.67
जनेराशपुअ, अमृत व स्मार्ट सिटी	289.56	27.00	316.56				
शहर विकास चार्जेस	50.00	50.00	100.00				
बांधकाम परवानगी व इतर	835.10		835.10				
इतर जमा	747.61	35.10	782.71				
बँक / वित्तसंस्थांकडून कर्ज		128.00	128.00				
अ' कडून वर्ग		213.84	213.84	ककडे वर्ग	213.84		213.84
एकूण जमा	4226.51	1186.31	5412.82	एकूण खर्च	2587.21	493.48	3080.69
शिल्लकेसह जमा	4226.52	1186.32	5412.84	<i>Plan Expenditure</i>			
				भांडवली व विकासाची कामे	1639.30	77.31	1716.61
				पाणीपुरवठा प्रकल्प		578.88	578.88
				मलनिःसारण प्रकल्प		36.64	36.64
				एकूण भांडवली व विकासाची कामे	1639.30	692.83	2332.13
				वर्षाअखेरची शिल्लक	0.01	0.01	0.02
एकूण	4226.52	1186.32	5412.84	एकूण	4226.52	1186.32	5412.84
वजा : 'अ'कडून वर्ग		213.84	213.84	वजा : 'क'कडे वर्ग	213.84		213.84
एकूण	4226.52	972.48	5199.00	एकूण	4012.68	1186.32	5199.00
(टीप :- अंदाजपत्रकातील तरतुदीचे प्रशासकीय मंजूरीशिवाय परस्पर ठरावाद्वारे वर्गीकरण करण्यात येऊ नये तसेच उपलब्ध अंदाजपत्रकीय तरतुदी दि. 31-3-2017 अखेर न्यपगत होतील.)							

(२)

महापालिका आयुक्त यांनी सुचविलेली भांडवली व विकासाची कामे : सन 2016-17

(आकडे लाखांत)

Plan Expenditure

अंदाजपत्रक 'अ'

1

भवन

1

जकात नाकी

3885.00

2

प्राथमिक शिक्षण

806.00

3

दुय्यम शिक्षण

15.00

4

आरोग्य

1767.00

5

मनपा इमारती

1853.00

6

अग्निशामक पथक

180.00

7

खेळ व क्रीडांगणे

764.00

8

सांस्कृतिक केंद्र

1905.00

9

भाजी मंडया

903.00

भवन विभाग एकूण बेरीज

12078.00

12078.00

2

पथांची झाडलोट / घनकचरा व्यवस्थापन विभाग

6830.00

3

पथ विभाग

33094.00

4

वाहतूक नियंत्रण विभाग

1390.00

5

विद्युत विभाग

580.00

6

पूल व नदी सुधारणा

4365.00

7

स्ट्रीम डॉटर ड्रेन प्रकल्प

12200.00

8

उद्याने, प्राणिसंग्रहालये

2245.00

9

भूमी संपादन

7500.00

10

झोपडपट्टी निर्मूलन व पुनर्वसन

1524.00

11

महासवर्गीय कल्याणकारी योजना

453.00

12

महिला बाल कल्याण योजना

1142.10

13

युवक कल्याणकारी योजना

1393.26

14

अपंग कल्याणकारी योजना

1020.00

15

पुणे जिल्हा नियोजन व विकास मंडळ

800.00

16

यंत्रसामुग्री घसारा

1710.00

17

वृक्ष संरक्षण व संवर्धन प्राधिकारी

423.00

18

जनेराशपुअ, अमृत व स्मार्ट सिटी

45809.65

19

सार्वजनिक वाहतूक व विशेष प्रकल्प

26785.00

20

क्षेत्रीय कार्यालयाने करावयाची कामे

2588.00

अंदाजपत्रक 'अ' एकूण बेरीज

163930.01

अंदाजपत्रक 'क'

1

पाणीपुरवठा

5797.50

2

मलनिःसारण

1094.40

3

पाणीपुरवठा प्रकल्प

57888.00

4

मलनिःसारण प्रकल्प

3664.32

5

क्षेत्रीय कार्यालयाने करावयाची कामे

839.00

अंदाजपत्रक 'क' एकूण बेरीज

69283.22

अंदाजपत्रक 'अ' + अंदाजपत्रक 'क' एकूण बेरीज

233213.23

जमेचा रूपया

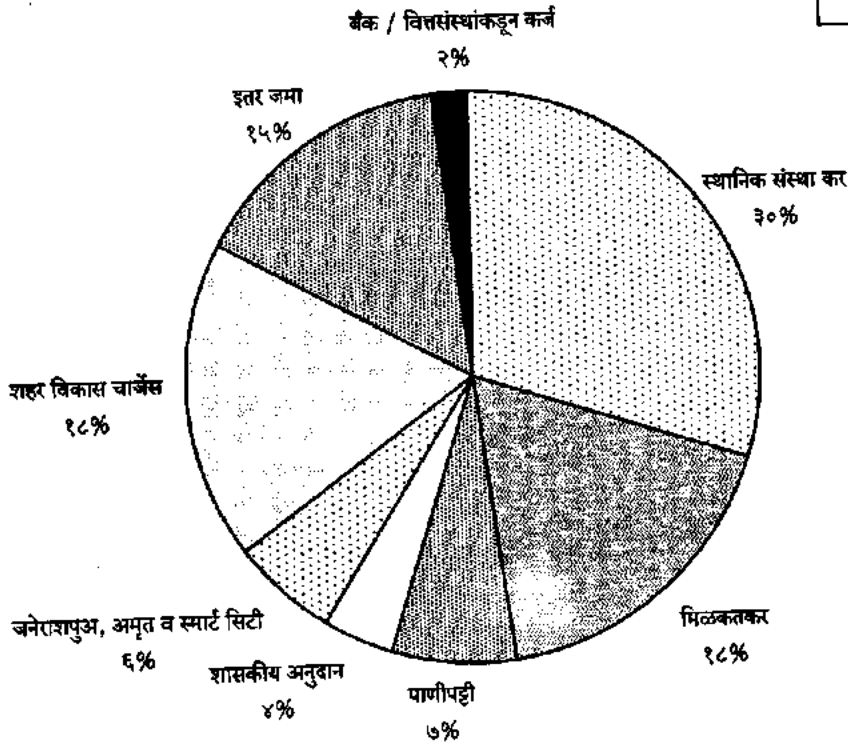

खर्चाचा रूपया

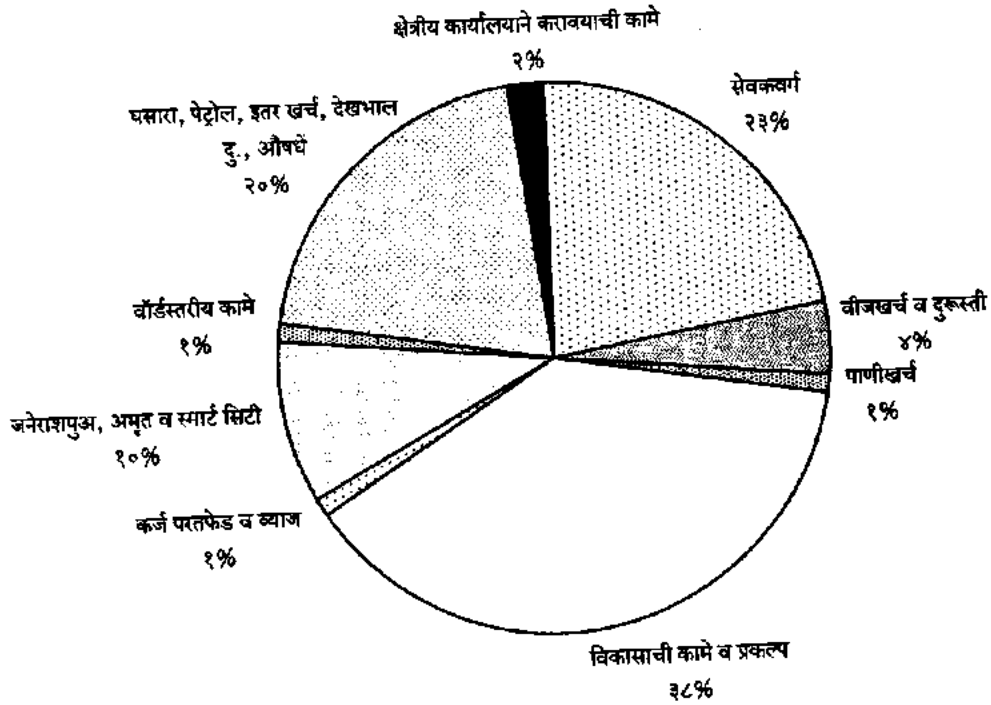

- टीप (१) :- सेवकवर्ग खर्चाचे शेकडा प्रमाण कर्जाची तरतूद रक्कम रु.128 कोटी रुपये धरून करण्यात आलेली आहे. कर्जाव्यतिरिक्त उत्पन्नावर सेवकवर्ग खर्चाचे शेकडा प्रमाण 21.42% आहे.
- टीप (२) :- सेवकवर्ग खर्चाचे शेकडा प्रमाण जनेराशपुअ, अमृत व स्मार्ट सिटी अनुदान रक्कम रु. 316.56 कोटी रुपये धरून करण्यात आलेली आहे. जेएनएनयूआरएम अनुदानाव्यतिरिक्त उत्पन्नावर सेवकवर्ग खर्चाचे शेकडा प्रमाण 22.84% आहे.
- टीप (३) :- स्थानिक संस्था कर उत्पन्नाचे शेकडा प्रमाण कर्जाची तरतूद रक्कम रु.128 कोटी रुपये धरून करण्यात आलेली आहे. कर्जाव्यतिरिक्त उत्पन्नावर स्थानिक संस्था कर उत्पन्नाचे शेकडा प्रमाण 30.57% आहे.
- टीप (४) :- स्थानिक संस्था कर उत्पन्नाचे शेकडा प्रमाण जनेराशपुअ, अमृत व स्मार्ट सिटी अनुदान रक्कम रु. 316.56 कोटी रुपये धरून करण्यात आलेली आहे. जेएनएनयूआरएम अनुदानाव्यतिरिक्त उत्पन्नावर स्थानिक संस्था कर उत्पन्नाचे शेकडा प्रमाण 32.6% आहे.

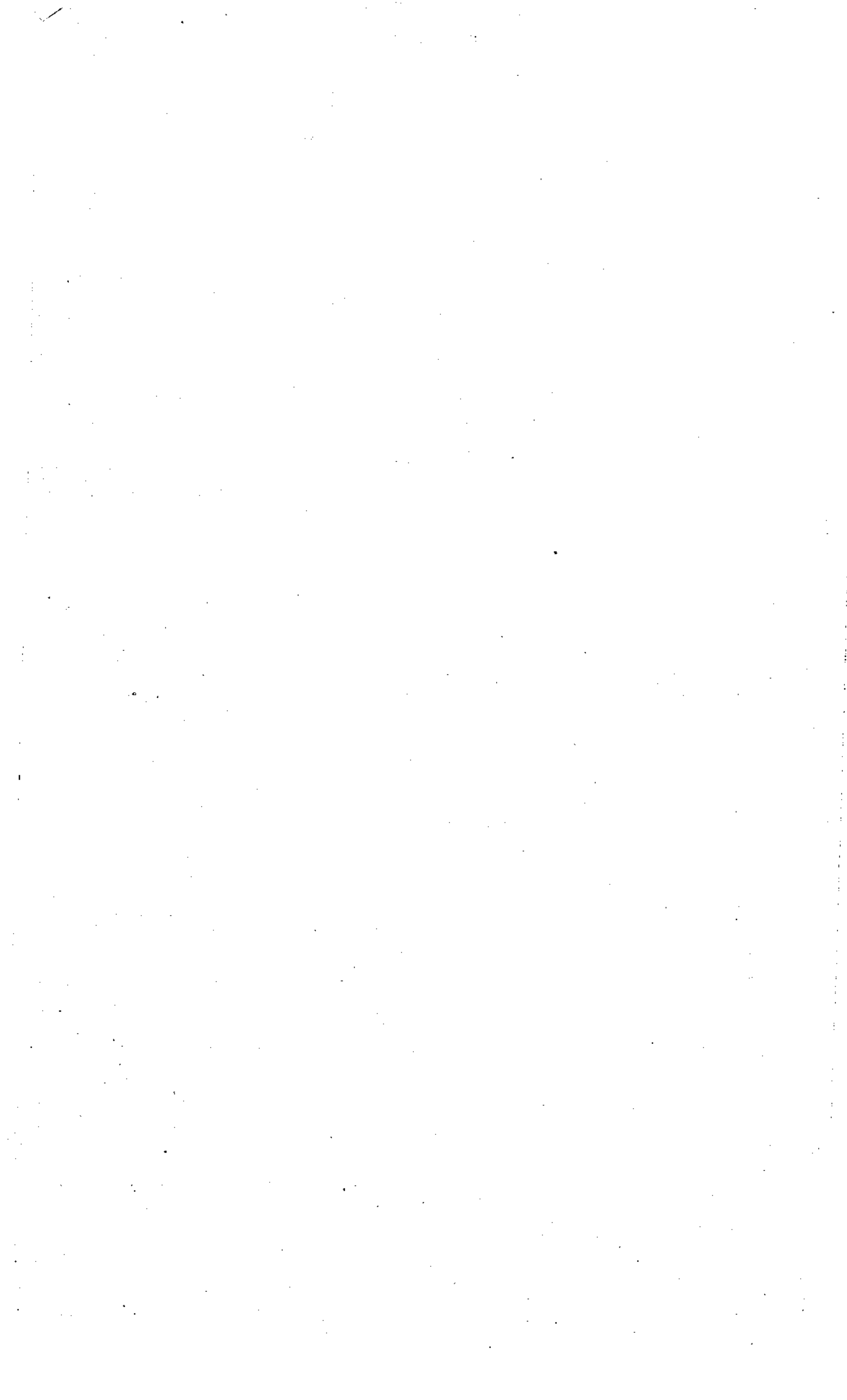

पुणे महानगरपालिका

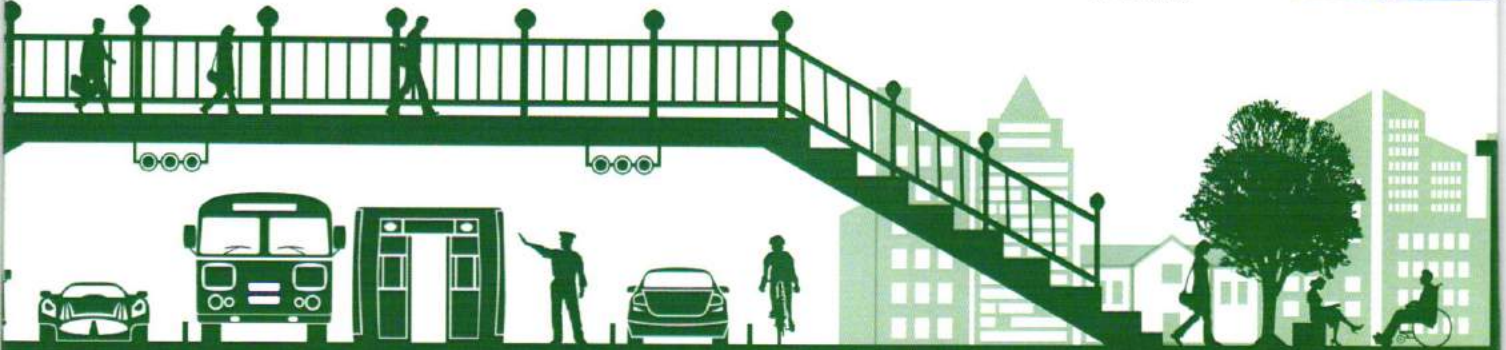

प्रशासकीय सुधारणा व धोरणात्मक बाबी

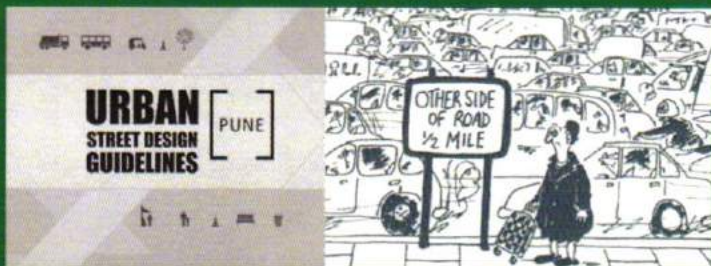

GREEN BUILDINGS IN PUNE



FOCUS ON PEDESTRIAN



पार्किंग उपभोग्य वस्तु आहे, अधिकार नाही। त्याची किंमत मोजावी लागेल

अधिक पार्किंग मुळे अधिक वाहतूक कोडी

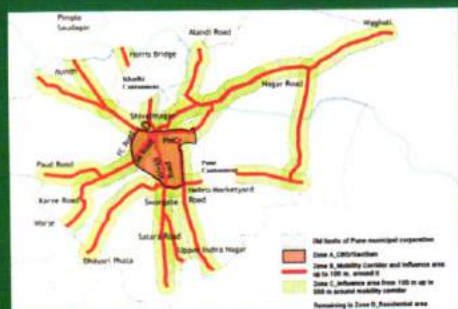

पार्किंग झोन/क्षेत्र

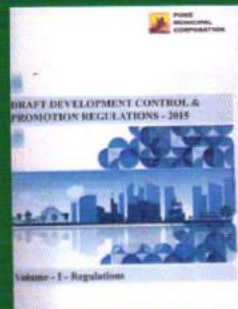

DC RULES

HR MANAGEMENT SYSTEM

1. Implementation of recently approved recruitment rules.
2. Implementation of new staffing pattern for recruitments and promotions.
3. Availability of staff according to classification of services.
4. Specialised staff for specific services like fire brigade, engineering, garden services, technical services, medical services, accounts, administration, paramedical services, sports services and legal advisory services.
5. Computerisation of entire employee data.
6. Online HR services i.e. recruitment, transfers, promotions.
7. Digitalization of service record and all service documents.
8. Facilitating updations of service records and service documents online.
9. Facilitating HOD's one click access to service records and service documents of any employee.



ROAD DEPARTMENT

GUIDELINES FOR TRENCHING ACTIVITY IN PUNE CITY



पुणे महानगरपालिका



नावीन्यपूर्ण प्रकल्प



१००% डिजिटल साक्षरता



लाईटहाऊस संकल्पना: युवा पिढीची उपजीविकेसाठीचे कार्यक्रम



स्मार्ट गव्हर्नन्सची फ्रेमवर्क



तांत्रिक सेवा सुविधा



Citizen Facilitation Centre (CFC)



Mobile App: Snapshot



Feedback Management Cell



Solar power over PMC building

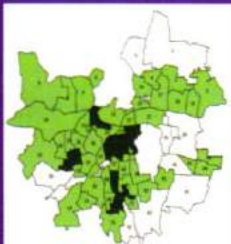

WISE प्रभागनिहाय विकास स्तर

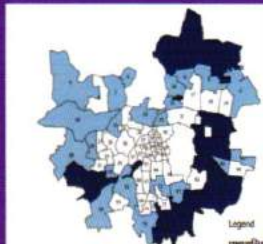

WISE आधारीत प्रभागनिहाय निधी



Litterbins across 300 km road through CSR



पथ दिवे



Smart Street Furniture



Road Ambulance



Cleaning road



CSR through Poonawala Clean City movement: organic waste processing vehicles



पुणे महानगरपालिका



शाश्वत वाहतूक प्रकल्पांसाठीच्या तरतुदी

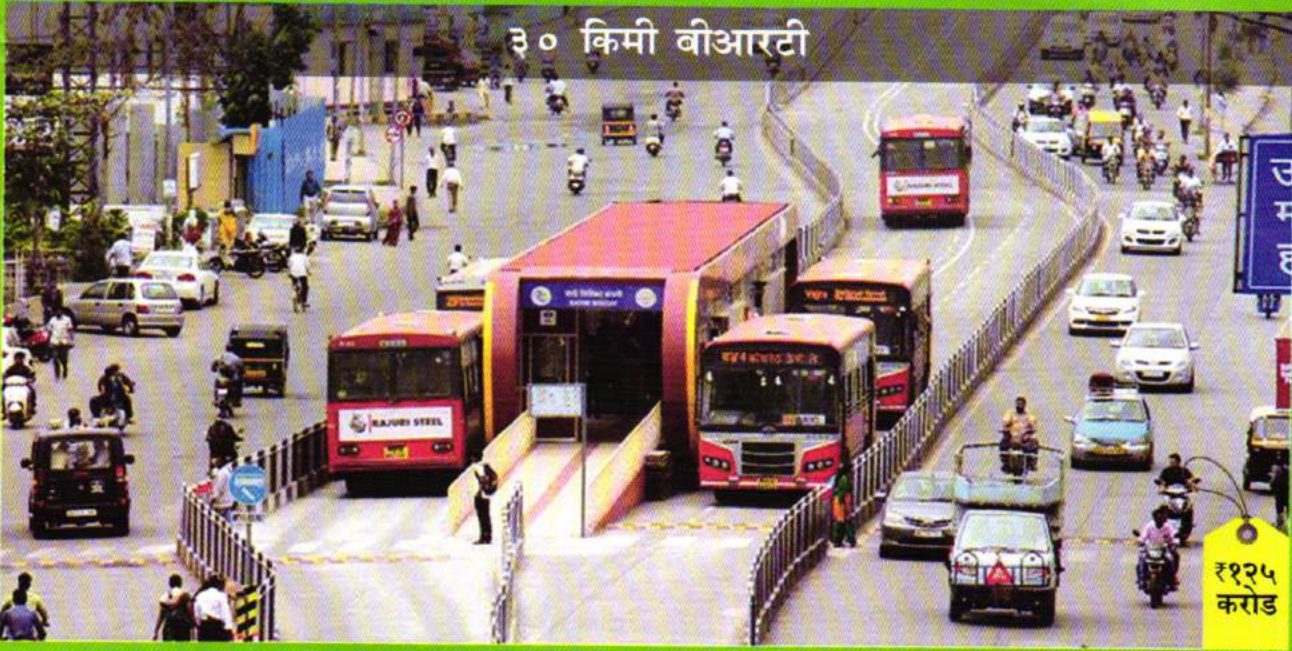

३० किमी बीआरटी

₹१२५
करोड



आधारीत धोरणे व प्रकल्प

Walk Smart:

पादचारी सुरक्षा आणि सुविधा यासाठीचे धोरण

सुरूवात:

सुरळीत रहदारीसाठी वाहनतळ धोरण

वाहनमुक्त लक्ष्मी रस्ता

सायकल योजना



७५ किमी पादचारी मार्ग

₹७५
करोड

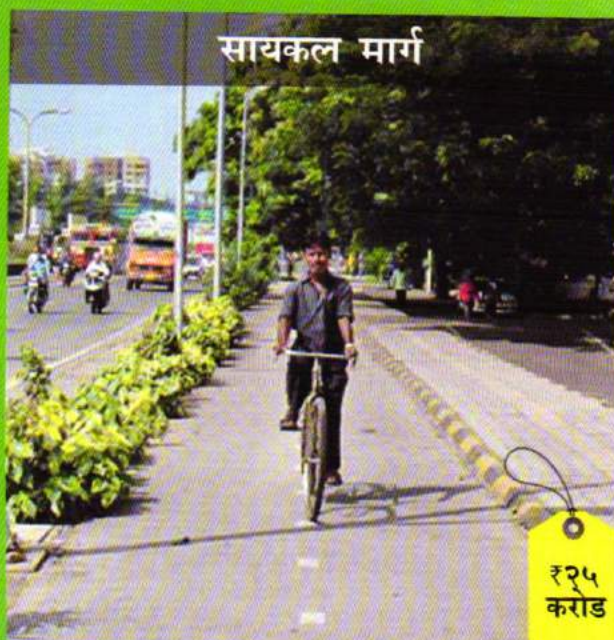

सायकल मार्ग

₹२५
करोड

सार्वजनिक वाहतूकीसाठी पायाभूत सुविधा



१०० आधुनिक बस स्थानके
२ नवीन बस डेपो

• १ डेपो सुधारणा
• ५ बस टर्मिनल

तांत्रिक सहाय्य: आयटीडीपी

पुणे महानगरपालिका



स्वच्छ भारत अभियान



ओल्या कचऱ्यापासून बायोगॅस निर्मिती प्रकल्प



ओल्या कचऱ्यापासून २४ तासात खत निर्मिती प्रकल्प



कोरेगाव पार्क मॅकेनिकल कंपोस्टर



INDIVIDUAL TOILET



NOBLE EXCHANGE PROJECT

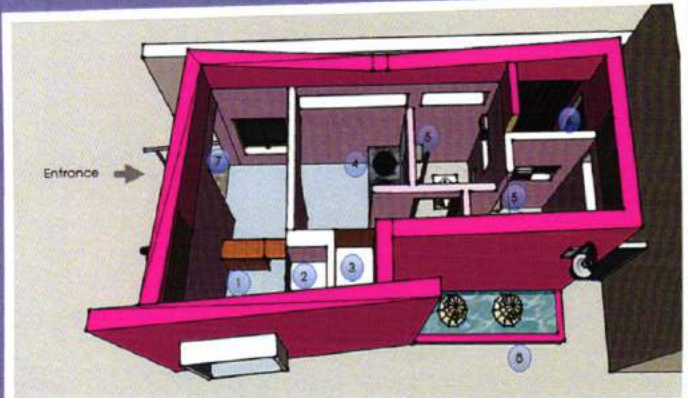

1. Operator Kiosk
2. Storage space
3. Janitor's closet
4. Counter top wash basins with big mirror
5. Shelves to keep belongings
6. Space to install the sanitary pad incinerator
7. Access Ramp
8. Landscaping (Landscaping)

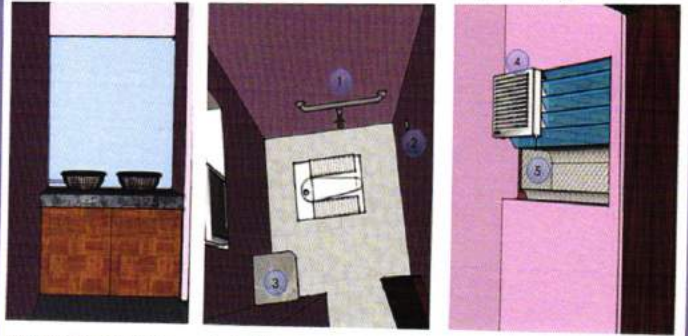

1. Counter top wash basins with a mirror
1. Grab bars
2. Wall mounted flush button
3. Shelf to keep belongings
4. Exhaust fan
5. Chute Dustbin

PUBLIC TOILET



1. Enlarged ventilator with privacy louvers
2. Compound wall
3. Children's toilet stalls
4. Commode for senior citizens
5. Ramp
6. Railing
7. Landscaping
8. Operator's kiosk
9. Washbasins

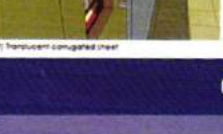
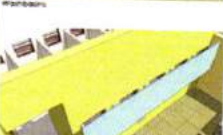

- Providing washbasins for users at a place where they see it as they come out, encouraging them to wash their hands.
- Increasing the size of ventilators to let in more light and ventilation.
- Providing translucent corrugated sheets for privacy in women's toilet.
- Providing a kiosk for the operator of a community toilet from where he can monitor the users coming in.



COMMUNITY TOILET

